



catalogo generale

07



LA SIMBOLOGIA SYMBOLOGY SYMBOLES SYMBOLE LA SIMBOLOGÍA СИМВОЛЫ

Pittogrammi di tecnologia

Pictograms for the technological features

Pictogrammes de la technologie

Technologiebilderschriftzeichen

Pictogramas de tecnología

Символы использованной технологии



Bla

Gres porcellanato con colorazione in massa
Porcelained stoneware with mass colouring
Grès cérame avec pâte colorée
Durchgefärbtes Feinsteinzeug
Gres porcelánico con coloración en masa
Окрашенный по всей толщине
керамогранит



Bla

Gres porcellanato smaltato
Glazed stoneware
Grès cérame émaillé
Glasiertes Feinsteinzeug
Gres porcelánico esmaltado
Глазурованный керамогранит



Blb

Ecogres



Blll

Rivestimenti in Bicottura
Double-fired wall tiles
Revêtements en bicoisson
Steingut
Azulejos en bicocción
Облицовочная плитка двукратного обжига



Blla

Bllb 10x10

Monocottura
Single firing
Monocuisson
Steinzeug
Monococción
Плитка однократного обжига

Pittogramma stonalizzazione

Material where the shade is different tile by tile

Material dans le quel la nuance est différente

Markantes Farbspiel

Material en el que la tonalidad presenta diferencias

Символ разницы тонов



Superficie lappata

Semi-polished surface

Surface lappato

Lappato oberfläche

Притертой

Per apprezzare le differenze tra superficie naturale e lappato fare riferimento ai campioni reali

Please refer to the actual samples to appreciate the differences between the natural and the semi-polished surface finish.

Afin d'apprécier les différences entre surface naturelle et lappato veuillez vous référer aux échantillons réels.

Um die Unterschiede zwischen Naturale und Lappato Oberfläche zu erkennen, nehmen Sie bitte Bezug auf die realen Muster.

Para apreciar las diferencias entre la superficie natural y la superficie lappato, remítase a las muestras reales.

Для оценки различий между натуральной и притертой поверхностью необходимо сравнить образцы продукции.

Pittogramma di utilizzo

Pictograms for the use of the products

Pictogrammes pour l'emploi des produits

Bilderschriftzeichen für den Einsatz des Produktes

Pictogramas de uso del producto

Символ назначения



Solo Rivestimento

Only Wall tiles

Seulerent Carrelage de mur

Nur Wandfliesen

Solo Rivestimientos

Только облицовка

Pittogrammi di identificazione delle caratteristiche tecniche del prodotto

Pictograms showing the different product technical features

Pictogrammes pour l'identification des caractéristiques techniques des produits

Bilderschriftzeichen für die Kennzeichnung der technischen Eigenschaften des Produktes

Pictogramas de identificación de las características técnicas del producto

Символы определения технических характеристик изделия



Materiale conforme alla norma ISO 10545.12
Material in conformity to norm ISO 10545.12
Materiau conforme à le norme ISO 10545.12
Das Material ent spricht der Norm ISO 10545.12
Material conforme a la norma ISO 10545.12
Материал соответствует норме ISO 10545.12



Fattore di resistenza alla scivolosità
Anm-skeed resistance grade
Gré de resistance à la glissance
Rutschfestigkeit
Factor de resistencia al deslizamiento
Коэффициент сопротивления
скольжению



Materiale con spessore maggiorato rispetto lo standard di produzione
Material with higher thickness compared to the standard of our production
Materiel avec épaisseur majeure par rapport au standard de production
Produkt mit erhoelter staerke
Material con espesor aumentado respecto al estándar de producción
Материал большей толщины по отношению к производственному стандарту



I prodotti con questo contrassegno presentano una forte resistenza all'abrasione
Products with this symbol have excellent resistance to abrasion
Les produits ayant cette marque présentent une forte résistance à l'abrasion
Die Produkte mit dieser Kennzeichnung weisen eine hohe Abriebfestigkeit auf
Los productos con esta marca presentan una fuerte resistencia a la abrasión
Продукция с этим обозначением имеет большую износостойкость

Categoria prezzo Pricelevel Catégorie prix Preisklasse Categoría de precio Категория цены

● 90

Codice di appartenenza per fascia di prezzo.
Articoli venduti a mq.
Code by price bracket.
Products sold by square metre
Code d'appartenace par classe de prix.
Articles vendus au m²
Kennziffer für einen Preisbereich.
Artikel pro Quadratmeter
Código de clasificación según la franja de precio. Artículos vendidos por m²
Код принадлежности к ценовому сегменту
Артикулы, которые продаются кв. метрами

▲ 50

Codice di appartenenza per fascia di prezzo.
Articoli venduti a pezzo
Code by price bracket.
Products sold as units
Code d'appartenace par classe de prix.
Articles vendus à l'unité
Kennziffer für einen Preisbereich.
Artikel pro Stück
Código de clasificación según la franja de precio. Artículos vendidos por precio
Код принадлежности к ценовому сегменту
Артикулы, которые продаются поштучно

■ 50

Codice di appartenenza per fascia di prezzo.
Articoli venduti a composizione
Code by price bracket - products sold as set
Code d'appartenace par classe de prix.
Articles vendus par panneau
Kennziffer für einen Preisbereich.
Artikel pro komposition
Código de clasificación según la franja de precio. Artículos vendidos por juego
Код принадлежности к ценовому сегменту
Артикулы, которые продаются композициями

Ambienti	294
Ambienti	360
America	328
Anthimiana	24
Ardesia	28
Armonie	348
Arte del Cotto	300
Aspen	30
Aura	34
Biowood	42
Civitas	52
Colours	349
Cromie	350
Docks	329
Ethos	60
Fabergée	302
Fantasie	364
Foreste	337
Gallura	74
Genua	304
Gonzaga	305
Hills	90
I Veneziani	108
Incanti	368
Iridium	120
Karat	128
Kompakt	132
Laguna	307
Lampedusa	339
Lathemar	144

Le Terre	308
Maree	310
Mastri	340
Merlino	148
Modus	150
Monbrac	160
Nepal	164
Neutra Roc	170
Olimpia	174
Open-view	188
Pietra Lunare	311
Pietra Lunare	352
Planet	194
Ricordi	355
Sahara	315
Sensitive	317
Siena	342
Silex	202
Stone Prints	206
Stonequartz	216
Tabula	222
Timberstone	238
Trevi	321
Trend	356
Umbria	343
Unika	244
Universo	344
Valmalenco	262
Vertigo	284

GM Gres porcellanato con colorazione in massa
Porcelained stoneware with mass colouring
Grès cérame avec pate colorée
Durchgefärbtes feinsteinzeug
Gres porcelánico con coloración en masa
Окрашенный по всей толщине керамогранит

GS Gres porcellanato smaltato
Glazed stoneware
Grès cérame émaillé
Glasiertes Feinsteinzeug
Gres porcelánico esmaltado
Глазурованный керамогранит

eco gres Ecogres

M Monocottura
Single firing
Monocuisson
Steinzeug
Monococción
Плитка однократного обжига

B Rivestimenti in Bicottura
Double-fired wall tiles
Revêtements en biccuisson
Steingut
Azulejos en bicocción
Облицовочная плитка двукратного обжига

18 Gres porcellanato colorato in massa
Porcelained stoneware with mass colouring
Grès cérame avec pate colorée
Durchgefärbtes feinsteinzeug
Gres porcelánico con coloración en masa
Керамогранит, окрашенный по всей толщине

Anthimiana	24
Ardesia	28
Aspen	30
Aura	34
Biowood	42
Civitas	52
Ethos	60
Gallura	74
Hills	90
I Veneziani	108
Iridium	120
Karat	128
Kompakt	132
Lathemar	144
Merlino	148
Modus	150
Monbrac	160
Nepal	164
Neutra Roc	170
Olimpia	174
Open-view	188
Planet	194
Silex	202
Stone Prints	206
Stonequartz	216
Tabula	222
Timberstone	238
Unika	244
Valmalenco	262
Vertigo	284

293 Gres porcellanato smaltato
Glazed gres porcelain
Grès cérame émaillé
Glasiertes Feinsteinzeug
Gres porcelánico esmaltado
Глазурованный керамогранит

Ambienti	294
Arte del Cotto	300
Fabergée	302
Genua	304
Gonzaga	305
Laguna	307
Le Terre	308
Maree	310
Pietra Lunare	311
Sahara	315
Sensitive	317
Trevi	321

325	Ecogres	
	America	328
	Docks	329
	Foreste	337
	Lampedusa	339
	Mastri	340
	Siena	342
	Umbria	343
	Universo	344

347	Monocottura Single fired Monocuisson Steinzeugfliesen Monococción Плитка однократного обжига	
	Armonie	348
	Colours	349
	Cromie	350
	Pietra Lunare	352
	Ricordi	355
	Trend	356

359	Rivestimenti in bicottura Double-fired wall tiles Revêtements en biccuisson Steingut Azulejos en bicocción Облицовочная плитка двукратного обжига	
	Ambienti	360
	Fantasie	364
	Incanti	368



IL GRUPPO E L'AZIENDA THE GROUP ALFALUX THE COMPANY

IL GRUPPO

Alfalux nasce dalla fusione tra gli storici marchi Alfa e Lux all'interno dell'azienda ceramica Nuova Riwal. Nuova Riwal ha sede a Fiorano Modenese, nel comprensorio ceramico di Sassuolo e con i marchi Alfalux e Saime rappresenta uno dei gruppi tra i più importanti del settore nella produzione e commercializzazione di ceramiche per pavimenti e rivestimenti in gres porcellanato con colorazione in massa, gres porcellanato smaltato, monocottura e bicottura. Dall'inizio del 2007 Nuova Riwal appartiene ad un gruppo tra i leader di settore: Casalgrande Padana S.p.A. con sede a Casalgrande di Reggio Emilia.

ALFALUX

Il rispetto delle risorse naturali, la sensibilità verso l'ambiente ed il territorio insieme alla responsabilità sociale ne rappresentano la linea guida d'azione. L'impegno nella ricerca estetica e nell'innovazione tecnologica ha permesso ad Alfalux di raggiungere livelli di eccellenza nei prodotti e nei processi produttivi, acquisendo una sempre più riconosciuta reputazione sui mercati sia domestici che globali. Inoltre l'organizzazione improntata al perseguimento della qualità e della soddisfazione del Rivenditore e del Cliente finale ne costituisce il valore primario. Alfalux opera infatti su mercati di tutto il mondo con una rete distributiva capillare sia in Italia che all'Estero. Si rivolge ad un mercato medio-alto che soddisfa con prodotti innovativi e di qualità, piastrelle universali adatte per interni ed esterni ed idonee a diverse applicazioni, dal residenziale al commerciale, con linee studiate per soggiorni, sale da bagno e cucine, come anche per utilizzi in spazi commerciali e pubblici. Attenta alle evoluzioni degli stili di vita, Alfalux coglie il gusto e le esigenze di un pubblico eterogeneo per cultura, area geografica, condizione socio-economica e per segmenti di età diversificati con un'offerta ricca ed in grado di soddisfare ogni esigenza.

THE GROUP

Alfalux merges the renowned Alfa and Lux brands of the Nuova Riwal tile-manufacturing company. Nuova Riwal is headquartered in Fiorano Modenese, in the tile-manufacturing district of Sassuolo. Thanks indeed to its Alfalux and Saime brands, it is one of the leading groups producing and trading in floor and wall tiles in full body porcelain stoneware, glazed porcelain stoneware and single-fired and double-fired tiles. Since the beginning of 2007, Nuova Riwal belongs to a group that is a leader of this industry: Casalgrande Padana S.p.A., headquartered in Casalgrande - Reggio Emilia.

ALFALUX

Respect for natural resources, in addition to environmental, geographical and social awareness, are its business guidelines. Investments made in aesthetic research and technological innovation have taken Alfalux to supreme levels in terms of products and production processes, constantly gaining ground thanks to its reputation on domestic and global marketplaces. The organisational imprint is based on pursuing quality and satisfying retailers and end customers and these are its main strongholds. Alfalux does indeed work in worldwide markets with a widespread distribution network in Italy and abroad. It focuses on medium-to-high markets with innovative and top quality products and universal tiles for interiors and exteriors and suitable for an extensive array of applications, for homes but also shopping centres, offering lines designed especially for living rooms, bathrooms and kitchens, but also for use in commercial and public areas. Aware of changing lifestyles, Alfalux perceives the tastes and needs of users with regard to culture, geographic location, social-economical status and diversified age ranges, offering a wide range of products to suit every need.

I prodotti

Il presente catalogo illustra in modo chiaro e con ricche proposte ambientate, la tradizione da cui parte AlfaLux con linee di gusto classico, ma anche con collezioni molto attuali in Gres porcellanato multi-formato per pavimenti e rivestimenti coordinati secondo l'ultima tendenza. AlfaLux vende in Italia e nei Paesi di tutto il mondo e soddisfa un segmento medio alto del mercato.

I formati prevalenti delle sue collezioni sono:

Products

The present catalogue clearly illustrates with several proposals shown in a setting, the tradition that is at the base of the AlfaLux range that includes classic lines as well as modern collections of multi-size porcelain stoneware for floors and walls coordinated according to the latest trends. AlfaLux sells its products in Italy and worldwide and satisfies the middle-top market segment.

The main sizes of its collections are:

cm 10x10 (4"x4"), 10x60 (4"x24"), 11x90 (4,9"x36"), 12,5x41 (5"x16"), 15x15 (6"x6"), 15x30 (6"x12"), 15x60 (6"x24"), 16,5x16,5 (6,5"x6,5"), 16,5x33 (6,5"x13"), 20x20 (8"x8"), 20x50 (8"x20"), 20x60 (8"x24"), 22,5x45 (9"x18"), 22,5x90 (9"x36"), 25x25 (10"x10"), 25x40, 25x41 (10"x16"), 25x50 (10"x20"), 30x30 (12"x12"), 30x60 (12"x24"), 33,3x33,3, 34x34 (13"x13"), 33,3x50 (13"x20"), 45x45 (18"x18"), 45x90 (18"x36"), 50x50 (20"x20"), 50,2x50x2 (20"x20"), 60x60 (24"x24"), 75x75 (30"x30"), 15x120 (6"x48"), 20x120 (8"x48"), 30x120 (12"x48"), 60x120 (24"x48").

LE GROUPE LA SOCIÉTÉ ALFALUX DIE GRUPPE DAS UNTERNEHMEN ALFALUX

LE GROUPE

Alfalux est né d'une fusion entre les marques historiques Alfa et Lux à l'intérieur de l'entreprise céramique Nuova Riwal.

Nuova Riwal a son siège à Fiorano Modenese, dans la région de la céramique de Sassuolo et elle représente, avec les marques Alfalux et Saime, un des plus importants groupes du secteur pour la production et la commercialisation de céramiques pour revêtements de sols et murs en grès cérame coloré en pleine masse, grès cérame émaillé, monocuisson et bicuisson.

Depuis début 2007 Nuova Riwal appartient à un groupe leader du secteur: Casalgrande Padana S.p.A. ayant son siège à Casalgrande di Reggio Emilia.

ALFALUX

Le respect des ressources naturelles, la sensibilité environnementale et territoriale tout comme la responsabilité sociale représentent sa principale ligne d'action.

L'engagement dans la recherche esthétique et dans l'innovation technologique a permis à Alfalux d'atteindre un niveau d'excellence pour les produits et les procédés de production, et d'obtenir une réputation de plus en plus reconnue sur les marchés nationaux et internationaux. D'autre part, l'organisation visant la recherche de la qualité et la satisfaction du Revendeur et du Client final constitue sa première valeur.

En effet, Alfalux opère sur les marchés du monde entier, avec un réseau de distribution capillaire en Italie et à l'étranger. Elle s'adresse à un marché moyen-supérieur auquel elle propose des produits novateurs et de qualité, des carreaux universels pour l'intérieur et l'extérieur et adaptés à des applications variées, allant du résidentiel au commercial, avec des lignes étudiées pour le séjour, la salle de bains et la cuisine, ainsi que pour une utilisation dans les espaces commerciaux et publics. Attentive à l'évolution des styles de vie, Alfalux répond aux goûts et aux souhaits d'un public divers par sa culture, son implantation géographique, sa situation socio-économique et par les tranches d'âge variées avec une offre riche et à même de satisfaire toutes les exigences.

Les produits

Ce catalogue illustre de façon claire et grâce aux riches propositions représentées, la tradition qui est le point de départ de AlfaLux pour les lignes de style classique, mais aussi les collections très actuelles en grès cérame à plusieurs formats pour carrelages et revêtements coordonnés comme le veut la mode. AlfaLux vend en Italie et dans les Pays du monde entier et satisfait un segment moyen haut du marché. Les principaux formats de ses collections sont :

Die produkte

Der vorliegende Katalog illustriert die Tradition, der das Unternehmen angehört, auf klare Weise und mit einer Vielzahl von Einrichtungsgestaltungen, mit Produktlinien im klassischen Stil, jedoch auch mit hochaktuellen Kollektionen aus Multiformat-Feinsteinzeug für koordinierte Bodenbeläge und Wandverkleidungen, die der jüngsten Tendenz entsprechen. AlfaLux verkauft in Italien und den Ländern der ganzen Welt und richtet sich an das mittlere bis gehobene Marktsegment. Die vorherrschenden Formate der Kollektionen sind:

cm 10x10 (4"x4"), 10x60 (4"x24"), 11x90 (4,9"x36"), 12,5x41 (5"x16"), 15x15 (6"x6"), 15x30 (6"x12"), 15x60 (6"x24"), 16,5x16,5 (6,5"x6,5"), 16,5x33 (6,5"x13"), 20x20 (8"x8"), 20x50 (8"x20"), 20x60 (8"x24"), 22,5x45 (9"x18"), 22,5x90 (9"x36"), 25x25 (10"x10"), 25x40, 25x41 (10"x16"), 25x50 (10"x20"), 30x30 (12"x12"), 30x60 (12"x24"), 33,3x33,3, 34x34 (13"x13"), 33,3x50 (13"x20"), 45x45 (18"x18"), 45x90 (18"x36"), 50x50 (20"x20"), 50,2x50x2 (20"x20"), 60x60 (24"x24"), 75x75 (30"x30"), 15x120 (6"x48"), 20x120 (8"x48"), 30x120 (12"x48"), 60x120 (24"x48").

DIE GRUPPE

Alfalux entsteht aus der Verschmelzung zwischen den historischen Marken Alfa und Lux im Innern des Keramikunternehmens Nuova Riwal.

Der Sitz von Nuova Riwal liegt in Fiorano Modenese, im Keramikbezirk von Sassuolo. Mit den Marken Alfalux und Saime ist die Gruppe eine der bedeutendsten der Branche für die Produktion und Vermarktung von Keramik für Fußböden und Wandverkleidungen aus durchgefärbtem Feinsteinzeug, glasiertem Feinsteinzeug, Einbrand und Zweibrand.

Seit Anfang 2007 gehört Nuova Riwal zu einer Gruppe, die zu den Branchenführern zählt: Casalgrande Padana S.p.A. mit Sitz in Casalgrande in Reggio Emilia.

ALFALUX

Der Schutz der Naturressourcen, die Sensibilität für die Umwelt und das Territorium sowie die soziale Verantwortung stellen die Leitlinie der Unternehmenspolitik dar.

Das Engagement in der ästhetischen Forschung und in der technologischen Innovation ermöglichte es Alfalux, bei den Produkten und Produktionsprozessen Exzellenzniveaus zu erreichen und einen immer eindeutiger werdenden Ruf auf den sowohl in- als auch ausländischen Märkten zu gewinnen. Darüber hinaus bildet die auf die Qualität und Zufriedenheit des Händlers und Endkunden ausgerichtete Organisation den wichtigsten Wert.

In der Tat ist Alfalux auf allen Märkten der Welt mit einem feinmaschigen Vertriebsnetz in Italien und im Ausland präsent. Es richtet sich an einen mittelhohen Markt, dessen Wünsche mit innovativen Qualitätsprodukten, Universalfliesen für Innen- und Außenbereiche und für verschiedene Anwendungen - von Wohn- bis Handelsbereichen - mit Linien erfüllt werden, die eigens für Wohnzimmer, Badezimmer und Küchen sowie auch für einen Einsatz in Geschäftsräumen und öffentlichen Bereichen konzipiert wurden. Alfalux erfasst mit einem Augenmerk auf die Evolution der Lebensstile den Geschmack und die Bedürfnisse eines in puncto Kultur, Gebiet, sozioökonomische Bedingungen und Altersstufen heterogenen Publikums, indem es ein umfangreiches Angebot bietet, das allen Arten von Ansprüchen gerecht wird.

EL GRUPO LA EMPRESA ALFALUX ГРУППА КОМПАНИЯ ALFALUX

EL GRUPO

Alfalux nace de la fusión entre las históricas marcas Alfa y Lux, dentro de la empresa cerámica Nuova Riwal.

Con las marcas Alfalux y Saime, Nuova Riwal, con sede en Fiorano Modenese, en el distrito cerámico de Sassuolo, es uno de los grupos más importantes en la producción y comercialización de cerámicas para pisos y revestimientos de gres porcelánico coloreado en la masa, gres porcelánico esmaltado, monococción y bicocción.

Desde principios de 2007, Nuova Riwal pertenece a un grupo líder en el sector: Casalgrande Padana S. p. A., con sede en Casalgrande di Reggio Emilia.

ALFALUX

La sensibilidad hacia el ambiente y el territorio, el respeto de los recursos naturales y la responsabilidad social constituyen sus líneas de acción.

El esfuerzo en la investigación estética y en la innovación tecnológica ha permitido a Alfalux alcanzar niveles de excelencia en sus productos y procesos productivos, adquiriendo una reputación cada vez más sólida en los mercados nacionales e internacionales. Una organización orientada a alcanzar la máxima calidad y la plena satisfacción del Revendedor y del Cliente representa su valor primario.

En efecto, gracias a una amplia red de distribución, que se extiende tanto en Italia como en el extranjero, Alfalux opera en los mercados de todo el mundo. Se dirige a un segmento de mercado medio-alto, al que ofrece productos innovadores y de alta calidad: baldosas universales para ambientes interiores y exteriores, idóneas para diferentes aplicaciones, residenciales y comerciales, con líneas especialmente creadas para salas de estar, baños y cocinas, así como para espacios comerciales y públicos. Atenta a la evolución de los estilos de vida, Alfalux reconoce el gusto y las necesidades de un público heterogéneo en cuanto a cultura, área geográfica, condición socio-económica y edad, con una oferta rica, capaz de satisfacer todas las exigencias.

Los productos

Este catálogo ilustra de modo claro y con ricas propuestas ambientadas, la tradición de la cual AlfaLux representa la continuidad a través de sus líneas de gusto clásico. Presenta además modernas colecciones en gres porcelánico multiformato para pavimentos y revestimientos combinados según la última tendencia. AlfaLux vende en Italia y en todo el mundo una producción dirigida a un segmento medio alto del mercado. Los formatos preponderantes de sus colecciones son:

ПРОДУКЦИЯ

Данный каталог наглядно показывает богатыми предложениями, вписанными в интерьер, ту традицию, из которой исходит Alfalux, посредством линий в классическом вкусе, а также посредством очень современных коллекций из сочетающегося многоформатного керамогранита для настила полов и облицовки стен, соответствующих последним тенденциям. Alfalux продает свою продукцию в Италии и в странах всего мира, удовлетворяя необходимости средне-высокого сегмента рынка. Основными форматами ее коллекций являются:

cm 10x10 (4"x4"), 10x60 (4"x24"), 11x90 (4,9"x36"), 12,5x41 (5"x16"), 15x15 (6"x6"), 15x30 (6"x12"), 15x60 (6"x24"), 16,5x16,5 (6,5"x6,5"), 16,5x33 (6,5"x13"), 20x20 (8"x8"), 20x50 (8"x20"), 20x60 (8"x24"), 22,5x45 (9"x18"), 22,5x90 (9"x36"), 25x25 (10"x10"), 25x40, 25x41 (10"x16"), 25x50 (10"x20"), 30x30 (12"x12"), 30x60 (12"x24"), 33,3x33,3, 34x34 (13"x13"), 33,3x50 (13"x20"), 45x45 (18"x18"), 45x90 (18"x36"), 50x50 (20"x20"), 50,2x50x2 (20"x20"), 60x60 (24"x24"), 75x75 (30"x30"), 15x120 (6"x48"), 20x120 (8"x48"), 30x120 (12"x48"), 60x120 (24"x48").

thinkgreen



MASSIMA SICUREZZA

Il ciclo di produzione è severamente controllato attraverso verifiche periodiche. Macchine, impianti e lavoratori sono dotati dei più moderni sistemi di sicurezza.

MAXIMUM SAFETY

The production cycle is strictly controlled by means of periodic checks. Machines, equipment and workers are equipped with very up-to-date safety systems.

SÉCURITÉ MAXIMALE

Grâce à des contrôles réguliers, un suivi scrupuleux du cycle de production est assuré. Machines, installations et travailleurs sont équipés des dispositifs de sécurité les plus modernes.

MAXIMALE SICHERHEIT

Der Produktionszyklus wird anhand von periodisch

durchgeführten Überprüfungen strengstens kontrolliert. Maschinen, Anlagen und Mitarbeiter sind mit modernsten Sicherheitssystemen ausgestattet.

MÁXIMA SEGURIDAD

El ciclo de producción está severamente controlado a través de verificaciones periódicas. Las máquinas, las instalaciones y los trabajadores están equipados de los sistemas de seguridad más modernos.

НАИВЫСШАЯ БЕЗОПАСНОСТЬ

Производственный цикл постоянно проверяется и подвергается периодическому контролю. Самые современные системы безопасности применяются для охраны оборудования, систем и работников.



NO SOSTANZE TOSSICHE

Totale assenza di sostanze tossiche e/o nocive all'interno dei processi di lavorazione e in ogni fase del ciclo di produzione.

NO TOXIC SUBSTANCES

Complete absence of toxic and/or harmful substances in the working processes and in each phase of the production cycle.

PAS DE SUBSTANCES TOXIQUES

Absence totale de substances toxiques et/ou nocives dans les processus de traitement et dans chaque phase du cycle de production.

KEINE GIFTIGEN STOFFE

Absolut frei von giftigen und/oder schädlichen Stoffen

innerhalb der Bearbeitungsprozesse und in jeder Phase des Produktionszyklus.

NINGUNA SUSTANCIA TÓXICA

Total ausencia de sustancias tóxicas y/o nocivas en los procesos de elaboración y en las fases del ciclo de producción.

ОТКАЗ ОТ ТОКСИЧНЫХ ВЕЩЕСТВ

Токсичные и/или вредные веществ полностью отсутствуют в процесс х обр ботки и н любом эт пл производственного цикл .



RICICLO TOTALE

Tutti gli scarti di processo, liquidi, solidi cotti e crudi, sono integralmente recuperati all'interno del ciclo produttivo.

TOTAL RECYCLING

All process waste, liquids, and fired and raw solids are recovered entirely within the production cycle.

RECYCLAGE TOTAL

Tous les rebuts de production, liquides, solides cuits et crus, sont entièrement réintroduits dans le cycle de production.

TOTALRECYCLING

Alle Prozessabfälle, Flüssigkeiten, gebranntes und rohes

Festmaterial werden innerhalb des Produktionszyklus recycelt.

RECICLAJE TOTAL

Todos los desechos del proceso, líquidos, sólidos cocidos y crudos, se pueden recuperar integralmente en el ciclo de producción.

ПОЛНАЯ ПЕРЕРАБОТКА

Все жидкие и твердые, сырые или обожженные отходы полностью перерабатываются в рамках производственного процесса.

ANIMAVERDE

Alfalux pone al centro dell'azione una particolare sensibilità all'ecosostenibilità dei propri processi industriali. Il costante investimento di capitali e professionalità pone l'azienda all'avanguardia nello sviluppo di sistemi produttivi a massima efficienza e minimo impatto, in grado di garantire un pieno rispetto dell'ambiente e l'eccellenza di una gamma di prodotti totalmente ecocompatibili.

NACHHALTIGKEIT

Alfalux legt großen Wert auf die ökologische Nachhaltigkeit seiner Industrieprozesse. Durch die konstanten Investitionen in Kapital und Fachwissen steht das Unternehmen an vorderster Stelle bei der Entwicklung von Produktionssystemen mit maximaler Effizienz und minimaler Umweltbelastung; dadurch wird der Schutz der Umwelt und die Qualität von vollumfänglich nachhaltigen Produkten garantiert.



ZERO EMISSIONI

Le emissioni gassose sono integralmente depurate attraverso le più avanzate tecnologie di filtraggio.

ZERO EMISSIONS

Gaseous emissions are completely purified using cutting-edge filtering technologies.

ZÉRO ÉMISSION

Les émissions gazeuses sont entièrement épurées à l'aide des technologies de filtration les plus avancées.

NULLEMISSIONEN

Die Abgasemissionen werden über die fortschrittlichsten Filtertechnologien gereinigt.

CERO EMISIONES

Las emisiones gaseosas se depuran completamente a través de las tecnologías de filtración más modernas.

НУЛЕВЫЕ ВЫБРОСЫ

Газовые выбросы полностью очищаются с применением самых передовых технологий фильтрации.

ANIMAVERDE

Alfalux places great emphasis on having a special sensitivity to eco-sustainability in its industrial processes. Constant investments of capital and professional skills places the company at the leading edge in developing maximum efficiency, minimum impact production systems, that will guarantee full respect for the environment, as well as excellence in the totally eco-compatible product range.

ALMAVERDE

Alfalux pone en el centro de la acción una particular sensibilidad por la ecosostenibilidad de sus procesos industriales. La constante inversión de capitales y en profesionalidad coloca a la empresa en la vanguardia del desarrollo de sistemas productivos con máxima eficiencia y mínimo impacto, capaces de garantizar un pleno respeto del medio ambiente y la excelencia de una gama de productos totalmente ecocompatibles.



EFFICIENZA ENERGETICA

Produzione autonoma di energia attraverso un innovativo impianto di cogenerazione che consente un'elevata efficienza energetica.

ENERGY EFFICIENCY

Independent energy production by means of an innovative cogeneration plant that allows high energy efficiency.

EFFICACITÉ ÉNERGÉTIQUE

Une installation de cogénération innovante à haute efficacité énergétique assure l'autonomie en matière de production d'énergie.

Wärme-Kraft-Kopplungsanlage, die eine hohe Energieeffizienz zusichert.

EFICIENCIA ENERGÉTICA

Producción autónoma de energía a través de una innovadora planta de cogeneración que permite obtener una elevada eficiencia energética.

ЭНЕРГОЭФФЕКТИВНОСТЬ

Автономное производство электроэнергии осуществляется при помощи инновационной когенерационной установки, обеспечивающей высокую энергетическую эффективность.

SENSIBILITÉ ENVIRONNEMENTALE

Alfalux accorde un intérêt tout particulier à l'éco-durabilité de ses processus industriels. Par ses investissements constants en matière de capitaux et de professionnalisme, l'entreprise est à l'avant-garde dans le développement de systèmes de production qui allient efficacité maximale et impact minimal, assurant un respect absolu de l'environnement et l'excellence d'une gamme de produits totalement éco-compatibles.

"ЗЕЛЕНАЯ" ДУША

В р боте Alfalux особенное вним ние уделяется экологической р цион льности собственных промышленных процессов. Бл год ря постоянным инвестициям к пит лов и профессиона льных н выков комп ния з ним ет передовые позиции в р звитии м ксим льно эффективных, миним льно з грязняющих производственных систем, г р нтирующих полную охр ну природы и высокие х р ктеристики совершенно экологичной продукции.

ENERGIEEFFIZIENZ

Autonome Energieproduktion anhand einer innovativen



Alfalux definisce i propri sistemi produttivi nel pieno rispetto dei rigidi requisiti IPPC (Integrated Pollution Prevention and Control) in materia di riduzione delle emissioni inquinanti, efficienza energetica e ottimizzazione produttiva. Tutti i prodotti Alfalux sono realizzati attraverso processi e tecnologie che ne garantiscono sempre massima qualità e sostenibilità ambientale.

Alfalux defines its production systems in full compliance with the stringent IPPC (Integrated Pollution Prevention and Control) requirements with regard to reducing polluting emissions, energy efficiency and optimizing production. All Alfalux products are created with processes and technologies that always guarantee maximum quality and environmental sustainability.

Les systèmes de production Alfalux respectent pleinement les strictes exigences de la directive IPPC (Integrated Pollution Prevention and Control, prévention et réduction intégrées de la pollution) en matière d'émissions polluantes, d'efficacité énergétique et d'optimisation de la production. Tous les produits Alfalux sont réalisés au moyen de processus et de technologies assurant toujours une qualité maximale et la durabilité environnementale.



Die Produktionssysteme von Alfalux werden so projektiert, dass sie den strengen Anforderungen der IPPC (Integrated Pollution Prevention and Control), was die Reduktion der Schadstoffe, die Energieeffizienz und die Produktionsoptimierung betrifft, voll entsprechen. Alle Produkte von Alfalux werden mit Verfahren und Technologien realisiert, die stets höchste Qualität und Umweltverträglichkeit garantieren.

Alfalux define sus sistemas productivos respetando los rígidos requisitos IPPC (Integrated Pollution Prevention and Control) en materia de reducción de emisiones contaminantes, eficiencia energética y optimización productiva. Todos los productos Alfalux están realizados a través de procesos y tecnologías que garantizan siempre la máxima calidad y sostenibilidad medioambiental de los mismos.

Alfalux р зр б тив ет свои производственные системы с полным соблюдением жестких требов ний IPPC (Integrated Pollution Prevention and Control), комплексное претотвр щение и контроль з грязнений) в пл не снижения з грязняющих выбросов, энергоэффективности и оптимиз ции производств . Вся продукция Alfalux выпуск ется с применением процессов и технологий, обеспечив ющих н ивысшее к чество и экологическую р цион льность.



LEED

La certificazione LEED (Leadership in Energy and Environmental Design) (è un sistema di certificazione sostenibilità aziendale ed energetica degli edifici applicato in oltre 140 paesi nel mondo. Elaborata nel 1993 dalla U.S. Green Building Council (USGBC) ha come scopo base la promozione e lo sviluppo di un approccio globale alla sostenibilità ambientale, sociale ed economica degli edifici, dalla fase di progettazione fino alla gestione quotidiana. Il metodo di certificazione prevede l'attribuzione di un punteggio all'edificio riconosciuto sulla base della verificata conformità dello stesso a diversi prerequisiti e crediti Leed. Il gres porcellanato e/o Ecogres di Alfalux è un materiale Leed compliant, ovvero soddisfa i requisiti definiti dalla USGBC per i materiali e le risorse in termini di percentuale di materiale riciclato, effetti isolanti, basse emissioni inquinanti e proprietà innovative e di design. Ciò significa che l'impiego dei materiali Alfalux per pavimenti o rivestimenti consente l'assegnazione di un punteggio che concorrerà all'attribuzione della certificazione LEED.

Die Zertifizierung LEED (Leadership in Energy and Environmental Design) ist ein System für die Unternehmens- und Energienachhaltigkeit von Gebäuden, das in mehr als 140 Ländern der Welt angewandt wird. 1993 vom U.S. Green Building Council (USGBC) erarbeitet, hat sie als Hauptziel die Förderung und Entwicklung eines globalen Ansatzes mit Bezug auf die umweltbezogene, soziale und wirtschaftliche Nachhaltigkeit der Gebäude, von der Projektphase bis zur täglichen Verwaltung. Die Zertifizierungsmethodik sieht eine Punkteverteilung an diejenigen Gebäude vor, die aufgrund von deren überprüfter Konformität den verschiedenen Anforderungen und Leed-Krediten gegenüber anerkannt wurden. Das Steinzeug und/oder Ecogres von Alfalux ist ein Leed-konformes Material, das heißt, es erfüllt die von der USGBC für die Materialien und Ressourcen festgelegten Anforderungen im Hinblick auf die Prozentzahl der recycelten Materialien, die Isolierung, die niedrige Schadstoffemission und die innovativen und designbezogenen Eigenschaften. Daraus folgt, dass die Verwendung von Alfalux-Produkten für Fußböden oder Wandverkleidungen die Zuordnung einer Punktzahl erlaubt, die zur Vergabe der LEED-Zertifizierung beiträgt.

LEED (Leadership in Energy and Environmental Design) certification is a system for certifying company and energy sustainability of buildings, and is applied in over 140 countries in the world. It was devised in 1993 by the U.S. Green Building Council (USGBC) and its basic aim is to promote and develop a global approach to environmental, social and economic sustainability of buildings, from the design phase right down to their daily management. This method of certification provides for assigning points to the building, worked out on the basis of its verified compliance with various Leed requirements and credits. Alfalux porcelain stoneware and Ecogres are Leed-compliant materials: that is, they meet the requirements defined by the USGBC for materials and resources in terms of percentage of recycled material, insulating effects, low polluting emissions and innovative and design properties. This means that the use of Alfalux materials for floors or wall tiling allows points to be assigned, that will contribute to giving LEED certification.

La certificación LEED (Leadership in Energy and Environmental Design) es un sistema de certificación de la sostenibilidad empresarial y energética de los edificios aplicado en más de 140 países del mundo. Creado en 1993 por el U.S. Green Building Council (USGBC), tiene como objetivo fundamental promover y desarrollar un enfoque global de la sostenibilidad medioambiental, social y económica de los edificios, desde la fase de diseño hasta la gestión diaria. El método de certificación prevé la atribución de puntos al edificio reconocido sobre la base de la verificación de conformidad del mismo a diferentes prerequisitos y créditos Leed. El grés porcelánico y/o Ecogres de Alfalux es un material conforme a Leed, es decir, satisface los requisitos definidos por el USGBC para los materiales y los recursos, en términos de porcentaje de material reciclado, efectos aislantes, bajas emisiones contaminantes y propiedades innovadoras y de diseño. Esto significa que el empleo de los materiales Alfalux para los pavimentos o revestimientos permite asignar una puntuación útil para la atribución de la certificación LEED.

La certification LEED (Leadership in Energy and Environmental Design) est un système de certification de la durabilité des bâtiments reconnu dans plus de 140 pays, appliqué à l'entreprise et à l'énergie. Élaborée en 1993 par le U.S. Green Building Council (USGBC), son but fondamental est de promouvoir et développer une approche globale de la durabilité environnementale, sociale et économique des bâtiments, de la phase de conception à la gestion quotidienne. La méthode de certification prévoit l'attribution de points au bâtiment après vérification de sa conformité par rapport à différents critères et crédits LEED. Le grès cérame et/ou Ecogres d'Alfalux est un matériau conforme au système LEED, c'est-à-dire qu'il respecte pleinement les critères définis par le USGBC pour les matériaux et les ressources, relatifs au pourcentage de matériaux recyclés, aux effets isolants, aux basses émissions polluantes, aux propriétés innovantes et au design. L'utilisation sur sols ou revêtements des matériaux Alfalux donne ainsi droit à l'attribution de points qui contribueront à l'obtention de la certification LEED.

Сертификат LEED (Leadership in Energy and Environmental Design) - это система сертификации корпоративной и энергетической рациональности зданий, которая используется в более, чем 140 странах мира. Она была разработана в 1993 году организацией U.S. Green Building Council (USGBC) и направлена на поощрение и развитие общего подхода к экологической, социальной и экономической рациональности зданий с момента их проектирования до ежедневной эксплуатации. Метод сертификации предусматривает присвоение зданию баллов, основываясь на подтвержденном соответствии объекта разным установленным требованиям и кредитам Leed. Керамогранит и/или Ecogres компании Alfalux является материалом "Leed compliant", то есть, удовлетворяющим требованиям USGBC к материалам и ресурсам в плане процентного содержания переработанного материала, изоляционного эффекта, низкого выделения загрязняющих веществ, инновационных качеств и дизайна. Это значит, что использование материалов Alfalux для настила полов или облицовки стен позволяет получать баллы, способствующие выдаче сертификата LEED.

SCHEDA PUNTEGGIO

PRODOTTI ALFALUX:

CONTRIBUTI ALL'OTTENIMENTO DEL PUNTEGGIO:

Contenuto di Materiale Riciclato (Credito MR 4.1): 2 PUNTI LEEDI
Il 40% del materiale che costituisce i nostri prodotti contiene materiali crudi e cotti di riciclo (materiale pre-consumo)

Ottimizzazione della Performance Energetica (Credito EA 1): I prodotti Alfalux concorrono ad accumulare crediti da 1 a 10 PUNTI LEED

Le piastrelle ceramiche essendo materiali a bassa conducibilità termica e soggette a bassissimi sbalzi termici, sono dotate di potere isolante e contribuiscono al risparmio energetico. I nostri prodotti sono particolarmente indicati per rivestimenti di facciate, ventilate e non, e per sistemi di riscaldamento a pavimento

Contenuto di Composti organici volatili VOC (Credito EQ 4.3): 1 PUNTO LEED

Le piastrelle ceramiche, per la loro conformazione, sono a bassissima emissione di sostanze organiche volatili e pertanto rispettano la categoria di credito EQ 4.3 per la qualità ambientale interna.

POINTS SHEET

ALFALUX PRODUCTS:

CONTRIBUTIONS TO OBTAINING POINTS:

Content of Recycled Material (Credit MR 4.1): 2 LEED POINTS
The 40% of the material comprising our products contains recycled raw and fired materials (pre-consumer waste).

Optimization of Energy Performance (Credit EA 1): Alfalux products contribute to accumulating credits from 1 to 10 LEED POINTS

Ceramic tiles, being low thermal conductivity materials and subject to very low thermal excursions, have insulating properties and contribute to saving energy. Our products are particularly recommended for tiling facades, both ventilated and otherwise, and for underfloor heating systems.

VOC - Volatile organic compounds - content (Credit EQ 4.3): 1 LEED POINT

Ceramic tiles, because of their conformation, have very low emissions of volatile organic substances and therefore comply with credit category EQ 4.3 for indoor environmental quality.

FICHE DE POINTS

PRODUITS ALFALUX:

CONTRIBUTIONS À L'OBTENTION DE POINTS:

Contenu recyclé (Crédit MR 4.1): 2 POINTS LEEDLL
Le 40 % des matériaux entrant dans la composition de nos produits contient des matériaux recyclés crus et cuits (matériaux pré-consommation).

Optimisation de la performance énergétique (Crédit EA 1): les produits Alfalux peuvent cumuler de 1 à 10 POINTS LEED

Les carreaux en céramique, un matériau à basse conductibilité thermique sujet à de très faibles écarts thermiques, présentent des propriétés isolantes et contribuent à économiser les ressources énergétiques. Nos produits sont particulièrement indiqués en revêtement de paroi ventilée ou non, ainsi que pour les systèmes de chauffage au sol.

Contenu en COV (composés organique volatils) (Crédit EQ 4.3): 1 POINT LEED

De par leur conformation, les carreaux en céramique présentent de très faibles émissions de composés organiques volatils. Ils respectent à ce titre les exigences de la catégorie EQ 4.3 pour la qualité des environnements intérieurs.



PUNKTEVERTEILUNG

PRODUKTE ALFALUX:

BEITRAG ZUR VERGABE VON PUNKTEN:

Gehalt von recyceltem Material (Kredit MR 4.1): 2 LEED-PUNKTE
Das 40% des Materials, aus denen unsere Produkte bestehen, enthält gebranntes oder rohes Recyclingmaterial (Pre-consumer Material)

Optimierung der Energieleistung (Kredit EA 1): Die Produkte Alfalux tragen zur Sammlung von Krediten von 1 bis 10 LEED-PUNKTEN bei

Als Materialien mit geringer Wärmeleitfähigkeit und großer Temperaturwechselbeständigkeit sind Keramikfliesen mit Wärmedämmvermögen ausgestattet und tragen zur Energieersparnis bei. Unsere Produkte sind besonders geeignet für Fassadenverkleidungen mit oder ohne Hinterlüftung und für Fußboden-Heizsysteme

Gehalt von Flüchtigen Organischen Verbindungen VOC (Kredit EQ 4.3): 1 LEED-PUNKT

Durch ihre Zusammensetzung haben Keramikfliesen sehr geringe Emissionen von flüchtigen organischen Verbindungen und entsprechen daher der Kreditkategorie EQ 4.3 für die interne Umweltqualität.

FICHA DE PUNTUACIÓN

PRODUCTOS ALFALUX:

CONTRIBUCIONES PARA OBTENER LA PUNTUACIÓN:

Contenido de Material Reciclado (Crédito MR 4.1): 2 PUNTOS LEED

El 40% del material que constituye nuestros productos contiene materiales crudos y cocidos provenientes del reciclaje (material pre-consumo).

Optimización del Rendimiento Energético (Crédito ES 1) Los productos Alfalux contribuyen a acumular créditos de 1 a 10 PUNTOS LEED

Las baldosas cerámicas, siendo materiales de baja conductibilidad térmica y estando sujetas a muy bajos cambios repentinos de temperatura, tienen un poder aislante y contribuyen al ahorro energético. Nuestros productos están particularmente indicados para revestimientos de fachadas, ventiladas y no ventiladas, y para sistemas de calefacción radiante a través del pavimento.

Contenido de compuestos orgánicos volátiles VOC (Crédito EQ 4.3): 1 PUNTO LEED

Las baldosas cerámicas, por su conformación, tienen una emisión muy baja de sustancias orgánicas volátiles y, por lo tanto, respetan la categoría de crédito EQ 4.3 para la calidad medioambiental interna.

ПРАВИЛА ПОЛУЧЕНИЯ БАЛЛОВ

ПРОДУКЦИЯ ALFALUX:

ВКЛАД ДЛЯ ПОЛУЧЕНИЯ БАЛЛОВ:

Содержание повторно использованного материала (Кредит MR 4.1): 2 БАЛЛА LEED

Более 40% материала, из которого состоит наша продукция, содержит сырые и обожженные переработанные материалы (предпотребительский материал)

Оптимизация энергетических характеристик (Кредит EA 1): продукция Alfalux позволяет получить кредиты в размере от 1 до 10 БАЛЛОВ LEED

Керамическая плитка является материалом с низкой теплопроводностью, подвергается очень низким тепловым перепадам, обладает изоляционной способностью и позволяет экономить энергию. Наша продукция особенно рекомендована для облицовки вентилируемых или обычных фасадов и для напольных отопительных систем.

Содержание летучих органических компонентов VOC (кредит EQ 4.3): 1 БАЛЛ LEED

Ввиду своей конструкции керамическая плитка выделяет очень низкое количество летучих органических компонентов, поэтому она входит в категорию кредита EQ 4.3 за качество внутренней среды.



Click'n Walk

CLICK'N WALK: DI COSA SI TRATTA?

Click'n Walk è un sistema di posa a pavimento che permette di applicare piastrelle di ceramica o di pietra naturale in modo rapido, semplice, asciutto (posa flottante), il pavimento risulta quindi immediatamente calpestabile. Grazie ad uno specifico processo industriale, le piastrelle sono incorporate per colata in un letto di poliuretano. Mediante profilati variabili del telaio (negativi e positivi), le piastrelle si possono incastrare assieme con facilità. Il preciso raccordo meccanico crea un modello di giunti regolare e uniforme. Con questo sistema è anche possibile disporre le piastrelle sfalsate. Per la leggera flessibilità del letto di poliuretano e del telaio, le piastrelle Click'n Walk sono impiegabili su tutte le sottostrutture piane e portanti, con un miglioramento dell'abbattimento acustico del calpestio di ben 17-18 decibel. Le piastrelle Click'n Walk possono essere staccate e nuovamente utilizzate senza alcun problema. Questo rappresenta un grande vantaggio, in particolare nell'allestimento di fiere e nell'impiego in edifici a uso commerciale o industriale.

U'EST-CE QUE LE SYSTEME CLICK'N WALK?

Click'n Walk est un système de revêtement de sol qui permet de poser rapidement et facilement à sec (pose flottante) chaque dalle en céramique pour créer un sol immédiatement praticable. Les dalles sont implantées dans un lit de polyuréthane suivant un procédé industriel. Les dalles s'emboîtent facilement grâce à différents profilés de cadres (négatifs et positifs). Le raccord mécanique précis forme un modèle de joints régulier et non divisé. Le système permet également de poser les dalles de façon décalée. Grâce à la légère flexibilité du lit et du cadre en polyuréthane, les dalles Click'n Walk peuvent être posées sur tout sol solide et plan. En plus, elles améliorent l'absorption acoustique d'importants 17-18 décibels. Les dalles Click'n Walk peuvent être détachées et réutilisées sans difficulté. Cette caractéristique présente un avantage de taille pour la mise en place de stand et la mise en oeuvre dans des espaces professionnels.

INDOOR E OUTDOOR

Click'n Walk è idoneo tanto per applicazioni interne che esterne. La versione Outdoor è dotata inoltre di un sistema di drenaggio e quindi in grado di risolvere al meglio problemi di poggiali e terrazze. Grazie alla tecnica di posa flottante, le piastrelle Click'n Walk non sono collegate direttamente al pavimento, ed eventuali differenze di dilatazione non possono produrre cricche, cosa che si verifica abitualmente a temperature inferiori al punto di congelamento. Click'n Walk offre, nell'assortimento base, 3 tipi di piastrelle antidirucchio certificate R10.

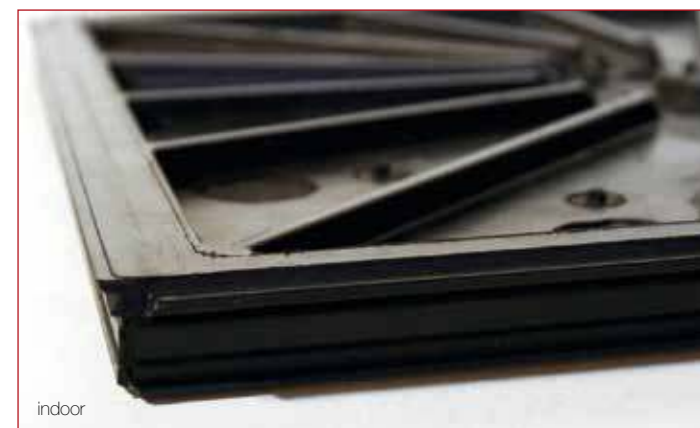

INDOOR AND OUTDOOR

Click'n Walk is suitable for use both indoors and outdoors. The Outdoor version comes with a drainage attachment and is therefore a real problem-solver for balconies and terraces. As Click'n Walk tiles are not directly attached to the sub-floor due to their floating design, dilatation differences, such as at temperatures below freezing point, do not lead to cracks. Click'n Walk offers 3 tiles in the standard range with an R10 slip resistance.

INDOOR ET OUTDOOR

Click'n Walk est approprié aussi bien pour l'usage à l'intérieur qu'à l'extérieur. La version Outdoor comporte en plus un système de drainage et résolu véritablement les problèmes des balcons et terrasses. Grâce à la technique de la pose flottante, les dalles Click'n Walk ne sont pas directement fixées au sol et les différences de dilatation des matériaux permettent de prévenir l'apparition de fissures lorsque les températures chutent en dessous de zéro. Click'n Walk propose dans l'assortiment de base 3 dalles antidérapantes certifiées R10.



INDOOR UND OUTDOOR

Click'n Walk ist sowohl für Indoor- als auch für Outdoor-Anwendungen geeignet. Die Outdoor-Version ist zusätzlich mit einem Entwässerungs-Aufsatz ausgerüstet und daher ein echter Problemlöser für Balkone und Terrassen. Da Click'n Walk Fliesen durch das schwimmende Verlegen nicht direkt mit dem Unterlagsboden verbunden sind, führen Dilatationsdifferenzen, wie sie bei Temperaturen unter dem Gefrierpunkt auftreten, nicht zu Rissen. Click'n Walk bietet im Grundsoriment 3 Fliesen mit einer Trittsicherheit von R10 an.

WHAT IS CLICK'N WALK?

Click'n Walk is a flooring system where individual ceramic tiles can be laid quickly, easily and dry (floating) and the floor can be walked on immediately. The tiles are manufactured in a polyurethane bed in an industrial process. The tiles can be clicked together easily thanks to different frame profiles (negative and positive). The precise mechanical connection forms a uniform, seamless joint pattern. The system also enables tiles to be laid in a staggered design. Thanks to the slight flexibility of the polyurethane bed and frame, the Click'n Walk tiles can be used on all stable and even substructures and also improve the impact noise insulation by a level of 17 - 18 decibels. The Click'n Walk tiles can be easily removed and re-used. This is a great advantage in particular when constructing exhibition stands and using them in commercial buildings.

WAS IST CLICK'N WALK?

Click'n Walk ist ein Bodenverlegesystem bei dem einzelne Keramik-Fliesen schnell, einfach und trocken (schwimmend) verlegt werden können und der Boden sofort begehbar ist. Die Fliesen werden industriell in ein Polyurethanbett eingegossen. Durch unterschiedliche Profile des Rahmens (negativ und positiv) lassen sich die Fliesen leicht zusammenklicken. Die präzise mechanische Verbindung bildet ein ebenmässiges, ungeteiltes Fugenbild. Das System ermöglicht auch, die Fliesen versetzt zu verlegen. Aufgrund der leichten Flexibilität des Polyurethanbettes und -rahmens sind Click'n Walk Fliesen auf allen tragfähigen und planen Unterkonstruktionen einsetzbar und verbessern zudem die Trittschall-Dämmung um hohe 17-18 Dezibel. Die Click'n Walk Fliesen können unkompliziert entfernt und wieder verwendet werden. Dies ist besonders beim Messebau und beim Einsatz in gewerblichen Bauten ein grosser Vorteil.

DOVE UTILIZZARE AL MEGLIO IL SISTEMA CLICK'N WALK?

- Showroom e stand fieristici
- Arredamento di negozi
- Poggioli, terrazze e spazi esterni
- Spazi commerciali
- Appartamenti o case

OU UTILISER CLICK'N WALK?

- Dans les showrooms et sur les stands
- Aménagement de magasin / shop-in-shop
- Sur les balcons et les terrasses
- Dans les locaux professionnels
- À la maison



INFORMAZIONI TECNICHE / TECHNICAL INFORMATION / TECHNIQUE / TECHNIK

Dimensioni sistema incl. giunto / System size incl. joints / Taille de système, le joint incl. / Systemgrösse inkl. Fuge
295.4 x 295.4 mm
295.4 x 590.8 mm

Dimensioni piastrelle / Tile size / Taille de dalles / Fliesengrösse
292.0 x 292.0 mm ± 0.4 mm
292.0 x 587.2 mm ± 0.4 mm

Larghezza giunto / Joint width / Largeur du joint / Fugenbreite
3.4 mm ± 0.4 mm

Altezza sistema / System height / Hauteur de système / Systemhöhe
Indoor 15.5 mm
Outdoor 18.5 mm

COLLEZIONE/COLLECTION/ COLLECTION/KOLLEKTION



GALLURA Gold 30x60/12"x24"



GALLURA Fumo 30x60/12"x24"



GALLURA Avorio 30x60/12"x24"

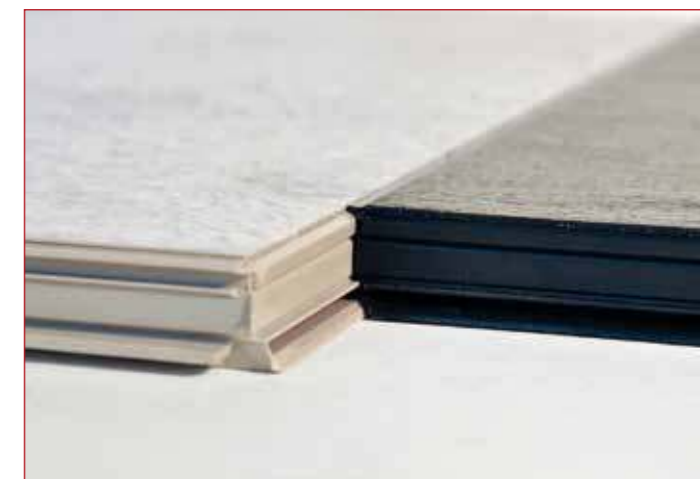

PERCHE' SCEGLIERE CLICK'N WALK? / WHY CLICK'N WALK? / POURQUOI CLICK'N WALK / WARUM CLICK'N WALK?



Rapidità Le piastrelle Click'n Walk si possono "incastrare" assieme e sono pertanto di semplice e rapida installazione. Bastano i normali attrezzi da taglio del posatore per eseguire il lavoro a regola d'arte.

Speed Click'n Walk tiles are clicked together and are therefore quick and easy to lay. Just the standard cutter tools used by tilers are needed to do this.



Pulizia Poiché non serve acqua né cemento e neppure materiale da giunzione, la posa delle piastrelle Click'n Walk non crea sporcizia. Le piastrelle Click'n Walk sono messe in opera asciutte.

Cleanliness Laying Click'n Walk tiles generates hardly any dirt because no water, cement or grouting material is required. Click'n Walk tiles are laid dry.



Calpestabilità Non essendo necessari tempi di essiccazione di adesivi per poi procedere ad una profonda pulitura finale, un pavimento a sistema Click'n Walk è calpestabile immediatamente. La parte di pavimento finita è già utilizzabile, mentre altre parti del pavimento sono ancora in fase di applicazione.

Access A Click'n Walk floor can be walked on immediately as no adhesive curing times arise and it requires no major cleaning at the end. Sections of the floor that have already been completed can be walked on whilst the other parts are being laid.



Riutilizzabilità Un pavimento Click'n Walk può essere rimosso in modo altrettanto veloce e semplice, senza causare emissioni di rumore e polvere ed essere utilizzato nuovamente in altro sito.

Reusability A Click'n Walk floor can be removed just as quickly and easily without any major noise and dust emissions and be re-used at a new location.



Resistenza agli agenti atmosferici Grazie alla posa flottante, le piastrelle Click'n Walk sono staccate dal pavimento di appoggio. Le differenze dovute alla dilatazione fra materiali eterogenei, che possono verificarsi a temperature inferiori al punto di congelamento, non portano quindi alla formazione di fessurazioni. Per questo motivo, il prodotto Click'n Walk è perciò adatto all'utilizzo in ambiente esterno, specialmente su terrazze e poggiosi.

Wheater Resistance The floating design means that the Click'n Walk tiles are not attached to the sub-floor. Dilatation differences between different materials, such as those that occur in particular at temperatures below freezing point, do not therefore lead to the formation of cracks. Click'n Walk is therefore suitable for use in outdoor areas, especially on terraces and balconies.



Versatilità Le piastrelle Click'n Walk sono resistenti agli spruzzi d'acqua e anche alla sporcizia, per esempio pavimenti unti d'olio (garage). Grazie al tipo di giunzione relativamente flessibile, il sistema Click'n Walk risulta la soluzione idonea anche su un fondo piano, leggermente screpolato o lievemente elastico, però solido ed esente da cavità (per es.: pavimentazione ad assi). Click'n Walk è utilizzabile anche su soletta con riscaldamento a pavimento.

Versatility Click'n Walk tiles are splash-proof and can also be used on dirty (e.g. oily) floors, such as garages. Thanks to the relatively flexible joints, Click'n Walk is also suitable for lightly cracked or slight springy floors that nevertheless have a stable, void-free and even substructure (e.g. strip flooring). Click'n Walk can also be used with underfloor heating.



Protezione antincendio Difficilmente infiammabile, Click'n Walk soddisfa in conformità alla norma DIN EN 13501-1:2007 le classi di combustibilità Cfl (Classe 5 AICAA) e le classi di sviluppo fumi S1 (Classe 3 AICAA).

Fire Protection Click'n Walk is flame resistant and meets the requirements of flammability classes Cfl (Class 5 VKF) and smoke formation classes S1 (Class 3 VKF) in accordance with DIN EN 13501-1:2007.



Isolamento acustico da calpestio Click'n Walk è in grado di abbattere il rumore da calpestio di ben 17-18 decibel - ΔLw - secondo EN (ISO) 140-8: 1997 e 717-2:1996.

Impact Noise Insulation Click'n Walk improves impact noise insulation by 17 - 18 decibels - ΔLw - in accordance with EN ISO 140-8: 1997 and 717-2: 1996.

Rapide Les dalles Click'n Walk s'emboîtent ce qui rend leur pose rapide et facile. Cette pose requiert uniquement des scies à carrelage traditionnelles.

Geschwindigkeit Click'n Walk Fliesen werden zusammengeklickt und sind damit einfach und schnell zu verlegen. Dafür werden nur die üblichen Fliesenleger-Einschneidewerkzeuge benötigt.

Propre La pose de dalles Click'n Walk ne génère presque aucune saleté car elle ne nécessite ni eau, ni ciment, ni matériau de joint. Les dalles Click'n Walk sont posées à sec.

Sauberkeit Das Verlegen von Click'n Walk Fliesen erzeugt kaum Schmutz, da weder Wasser noch Zement, noch Fugenmittel benötigt werden. Click'n Walk Fliesen werden trocken verlegt.

Praticable Comme il n'est pas nécessaire d'observer un temps de durcissement de colle ou d'effectuer un grand nettoyage final, le sol Click'n Walk est immédiatement praticable. Même si la totalité des dalles n'a pas été posée, la partie terminée peut déjà être utilisée.

Begebarkeit Da keine Aushärtungszeiten eines Klebstoffes und keine grosse Endreinigung anfallen, ist ein Click'n Walk Boden sofort begebar. Noch während Teile des Bodens verlegt werden, ist der schon fertiggestellte Teil nutzbar.

Réutilisable Un sol Click'n Walk peut également se démonter aussi rapidement et aussi facilement, sans émissions de bruit ou de poussière importantes et être à nouveau posé à un autre endroit.

Wiederverwendbarkeit Ein Click'n Walk Boden kann genauso schnell und einfach, ohne grosse Lärm- und Staubemissionen, entfernt und an einem neuen Standort wieder verwendet werden.

Résistant aux intempéries Grâce à la technique de la pose flottante, les dalles Click'n Walk ne sont pas fixées à la chape. Les différences de dilatation entre les divers matériaux, en particulier lorsque les températures descendent en dessous de zéro, préviennent la formation de fissures. Les dalles Click'n Walk peuvent donc également être posées à l'extérieur, en particulier sur les terrasses et les balcons.

Witterungsbeständigkeit Durch das schwimmende Verlegen sind Click'n Walk Fliesen vom Unterlagsboden entkoppelt. Dilatationsdifferenzen zwischen verschiedenen Materialien, wie sie insbesondere bei Temperaturen unter dem Gefrierpunkt auftreten, führen dadurch nicht zur Bildung von Rissen. Click'n Walk eignet sich daher auch für den Einsatz im Aussenbereich, speziell für Terrassen und Balkone.

Polyvalent Les dalles Click'n Walk résistent aux giclées d'eau et peuvent également être posées sur sol sale, par exemple, comportant des taches d'huile (garages). Grâce à ses joints relativement flexibles, Click'n Walk convient également aux sols légèrement fissurés ou élastiques mais néanmoins solides, plans et réguliers (par exemple, sols en lames). Click'n Walk peut également s'utiliser sur une chape avec chauffage par le sol.

Vielseitigkeit Click'n Walk Fliesen sind spritzwasserfest und auch auf schmutzigen, z.B. öligen Böden einsetzbar (Garagen). Dank der relativ flexiblen Fugen eignet sich Click'n Walk auch für leicht rissigen oder leicht federnden, jedoch tragfähigen und hohlräumfreien, planen Untergrund (z.B. Riemenboden). Auch bei Bodenheizung kann Click'n Walk verwendet werden.

Résistant en feu Click'n Walk est difficilement inflammable et il résiste au feu selon la classe de protection feu Cfl (classe 5 AEA) et fumé S1 (classe 3 AEA).

Brandschutz Click'n Walk ist schwer entflammbar und erfüllt nach DIN EN 13501-1: 2007 die Brennbarkeitsklassen Cfl (Klasse 5 VKF) und die Rauchentwicklungsklassen S1 (Klasse 3 VKF).

Apsorption acoustique Click'n Walk protège contre les bruits d'impact d'important 17 - 18 décibels - ΔLw - selon EN ISO 140-8: 1997 et 717-2: 1996.

Trittschall-Dämmung Click'n Walk dämmt den Trittschall um hohe 17 - 18 Dezibel - ΔLw - nach EN ISO 140-8: 1997 und 717-2: 1996.



LASTRE A SPESSORE MAGGIORATO PER PAVIMENTAZIONI ESTERNE.

T-Plus è la soluzione più evoluta per pavimentare aree esterne pedonali come giardini, balconi, camminamenti, pavimenti carrabili, ecc.

Le lastre T-Plus sono ingelive, resistenti agli attacchi chimici, ai fattori atmosferici, agli agenti inquinanti; sono inassorbenti quindi di facile pulizia e manutenzione e grazie alla loro conformazione hanno una elevata resistenza alla flessione e agli urti e possono sopportare carichi statici elevati (dissuasori, panchine, fioriere, arredo urbano in genere). Mediante l'utilizzo di supporti plastici (piedini) di varie misure ed altezze, le lastre vengono posate a secco su caldane grezze, guaine bituminose, pavimentazioni esistenti, creando delle intercapedini tecniche di altezza variabile che consentono sia il passaggio di reti impiantistiche che un regolare deflusso delle acque meteoriche.

Questo sistema consente di ottenere diversi vantaggi tecnici ed economici:

- Una riduzione considerevole dei tempi di posa.
- Un ottimo isolamento acustico e termico degli eventuali locali sottostanti grazie alla intercapedine d'aria che si forma tra la pavimentazione ed il sottofondo.
- Il riutilizzo totale del materiale in caso di interventi di ispezione o riparazione del sottofondo o degli impianti.

T-Plus è disponibile nei formati 60x60 in diversi colori e superfici.

Per maggiori informazioni su T-Plus contattare i nostri uffici commerciali.

THICKER SLABS FOR OUTDOOR FLOORS.

T-Plus is an extremely cutting-edge solution for tiling outdoor pedestrian areas such as gardens, balconies, walkways, carriageable floors, etc.

T-Plus slabs are frostproof, and resistant to chemical attacks, atmospheric factors and polluting agents; they are non-absorbent and therefore easy to clean and maintain, and thanks to their conformation, they have high bending strength and shock resistance and can bear high static loads (bollards, benches, plant containers, and urban furniture in general).

With the use of plastic supports (feet) of various sizes and heights, the slabs are dry laid on rough concrete slabs, bituminous coatings or existing floors, creating technical cavities of variable height that allow both the passage of systems installations and the regular draining away of rainwater.

This system enables several technical and financial advantages to be obtained:

- A considerable reduction in laying times.
- Excellent acoustic and thermal insulation for any premises below, thanks to the air cavity that forms between floor and underlayer.
- The total re-use of the material in the case of inspection or repair interventions on the underlayer or the installations.

T-Plus is available in sizes 60x60 cm in various colours and surfaces.

For more information about T-Plus, please contact our sales offices.



DALLES À ÉPAISSEUR MAJORÉE POUR CARRELAGE SOLS EXTÉRIEURS.

T-Plus est la solution la plus évoluée pour le revêtement d'espaces extérieurs tels que les passages sous jardins, balcons, les parcours dallés, carreaux passage, etc.

Les dalles T-Plus sont ingélives, résistantes aux attaques chimiques, aux facteurs atmosphériques et aux agents polluants; elles sont étanches, donc faciles à nettoyer et à entretenir, et grâce à leur conformation elles sont hautement résistantes à la flexion et aux chocs et peuvent supporter des charges statiques élevées (bornes escamotables, bancs, jardinières, aménagement urbain en général). En utilisant des supports plastiques (pieds) de dimensions et hauteurs différentes, les dalles sont posées à sec sur des supports bruts, des gaines bitumineuses, des dallages existant déjà, en créant ainsi des interstices techniques de hauteur variable qui permettent tout aussi bien de faire passer des réseaux d'équipement qu'un écoulement régulier des eaux de pluie.

Ce système permet d'obtenir plusieurs avantages techniques et économiques:

- Une réduction considérable des temps de pose.
- Une excellente isolation acoustique et thermique des pièces situées éventuellement au-dessous, et ce grâce à l'interstice d'air qui se forme entre le sol et la sous-couche.
- La réutilisation totale du matériau en cas d'inspection ou de réparation de la sous-couche ou des équipements.

T-Plus est disponible dans les formats 60x60, en différents coloris et surfaces.

Pour de plus amples informations concernant le T-Plus prière de contacter nos services commerciaux.

PLATTEN MIT HÖHERER STÄRKE FÜR BODENVERKLEIDUNGEN IN AUSSENRAÜMEN.

T-Plus ist die fortschrittlichste Lösung für die Verlegung von Fußböden in externen Fußgängerbereichen wie Garten, Balkon, Gehwege, Befahrbarbelag, usw.

Die Platten T-Plus sind frostfest und gegen Chemikalien, Witterungseinflüsse und Schmutzmittel beständig. Sie sind nicht aufnahmefähig und daher leicht zu reinigen und instand zu halten, besitzen dank ihrer Form eine gehobene Biege- und Stoßfestigkeit und können hohe statische Lasten tragen (Absperrpoller, Bänke, Blumenkästen und Stadtmöbiliar im Allgemeinen). Die Platten werden unter Verwendung von Kunststoffträgern (Füßchen) in verschiedenen Größen und Höhen trocken auf groben Estrichen, Bitumenmäntel oder alten Bodenbelägen verlegt und bilden technische Zwischenschichten in veränderlichen Höhen, die sowohl die Durchführung von Anlagennetzen als auch das ordnungsgemäße Abfließen von Regenwasser ermöglichen.

Dieses System bietet verschiedene technische und wirtschaftliche Vorteile:

- Beachtlich kürzere Verlegungszeiten.
- Eine ausgezeichnete Schall- und Wärmeisolierung der eventuell darunter befindlichen Räume, dank der Luftzwischen-schicht, die sich zwischen dem Bodenbelag und dem Untergrund bildet.
- Eine volle Wiederverwendbarkeit des Materials im Falle von Inspektionen oder Reparaturen des Untergrundes oder der Anlagen.

T-Plus ist in den Formaten 60x60 in verschiedenen Farben und Oberflächenausführungen erhältlich.

T twin

① supporti di sostegno / supports / plots / stelzlager

② colla / glue / colle / kleber



T twin

60x60
24"x24"

GALLURA	• 135	pag. 74
I VENEZIANI	• 137	pag. 108
NEPAL	• 135	pag. 164
SILEX	-	pag. 202
STONEPRINTS	• 135	pag. 206
UNIKA	• 137	pag. 244

Il sistema prevede una lastra in gres porcellanato di produzione standard ed un supporto ceramico, anch'esso in gres porcellanato, accoppiati ed uniti mediante una miscela di resine speciali termoindurenti. La lastra di spessore maggiorato ottenuta viene successivamente rettificata a garanzia di una regolare dimensionalità.

The system provides for a standard production porcelain tile slab and a ceramic support, also in porcelain stoneware, coupled and joined by means of a blend of thermosetting resins. The resulting slab, with its increased thickness, is subsequently ground to guarantee regular sizing.

Le système prévoit une dalle standard en grès cérame et un support céramique, lui aussi en grès cérame, associés et unis à l'aide d'un mélange de résines spéciales thermodurcissables. La dalle obtenue, d'une plus grande épaisseur, est rectifiée par la suite afin d'obtenir des dimensions régulières.

Das System besteht aus einer Feinsteinzeugplatte aus der Standardproduktion und einer ebenfalls aus Feinsteinzeug erzeugten keramischen Auflage, die mit einer Mischung aus wärmehärtenden Spezialharzen gepaart und miteinander verbunden werden. Die daraus entstehende überstarke Platte wird daraufhin scharfkantig geschliffen, um die dimensionale Regelmäßigkeit zu gewährleisten.

T 20

① supporti di sostegno / supports / plots / stelzlager



T 20

60x60
24"x24"

NEUTRA ROC RETT.	• 120	pag. 170
------------------	-------	----------

NEUTRA ROC



7685895
Neutra Avorio Roc Ret.
59,8x59,8 cm • 120



7685905
Neutra Beige Roc Ret.
59,8x59,8 cm • 120



7685915
Neutra Piombo Roc Ret.
59,8x59,8 cm • 120



7685926
Neutra Nero Roc Ret.
59,8x59,8 cm • 120

Il sistema prevede una lastra in gres porcellanato di produzione standard con spessore 20 mm. della collezione Neutra disponibile in 3 colori Beige, Avorio e Piombo con superficie Roc naturale rettificato.

The system provides for a standard production porcelain tile slab with 20 mm. thickness part of Neutra collection in the colors Beige, Avorio and Piombo with rock finish surface rectified edges.

Le système prévoit un carreau en grès cérame de production standard avec épaisseur 20 mm de la collection Neutra disponible en 3 couleurs: Beige, Avorio et Piombo en surface Roc naturelle rectifiée.

Das System besteht aus einer Feinsteinzeugplatte, Standardproduktion Staerke 20 mm, Kollektion NEUTRA verfuegbar in 3 Farben: Beige, Avorio und Piombo mit der Oberflaeche Roc Naturale Rettificato.

SUPPORTI FISSI / FIXED SUPPORTS PLOTS FIXES / FIXE STELZLAGER



H(mm) 25
▲ 19
7327019

SUPPORTI REGOLABILI IN ALTEZZA / SUPPORT WITH ADJUSTABLE HEIGHT | PLOTS RÉGOLABLES EN HAUTEUR STELZLAGER MIT EINSTELLBARER HÖHE



H(mm) 35-50 ▲ 24 7326979
H(mm) 50-70 ▲ 24 7326989
H(mm) 65-100 ▲ 26 7326999
H(mm) 95-130 ▲ 28 7327009
H(mm) 125-160 ▲ 31
H(mm) 155-190 ▲ 32
H(mm) 185-220 ▲ 34

▲ Articoli venduti a pezzo - Products sold by unit - Articles vendu à l'unité - Artikel pro Stueck

CORRETTORI DI PENDENZA/ SLOPING ADAPTORS . CORRECTEURS DE PENTE . NEIGUNG ADAPTER

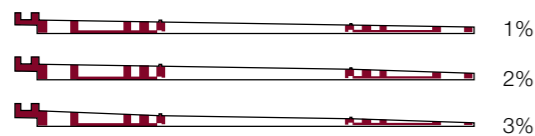

Formato piastra
Tile format
Format dalle
Formater

N° Supporti/m²
N° Supports/m²
N° Plots/m²
Stelzlagerstücke/m²

60x60

2,8 pz

Posa/laying/pose/verlegen

POSA TRADIZIONALE

Posato in maniera tradizionale sul massetto armato, il sistema ceramico T-Plus consente di creare pavimentazioni ad alta carra bilità. Grazie all'unione di due superfici ceramiche, la resistenza ai carichi di rottura viene aumentata fino a superare i 1000 kg per lastra, consentendone così l'applicazione in tutti quegli ambienti che richiedono specifiche prestazioni tecniche e di sicurezza.

TRADITIONAL LAYING

Laid in a traditional manner on a reinforced concrete floor, the T-PLUS ceramic system allows floorings to be created for highlevel vehicle traffic access. Thanks to the union of two ceramic surfaces, the breaking strength is increased to more than 1000 kg per slab, thus enabling the system to be applied in all environments that require specific technical and safety features.

POSE TRADITIONELLE

Posé de façon traditionnelle sur la chape armée, le système céramique T-PLUS permet de créer des dallages hautement carrossa bles. Grâce à l'assemblage de deux surfaces céramiques, la résistance aux charges de rupture est augmentée, jusqu'à plus de 1000 kg par dalle, permettant ainsi une application dans tous les lieux exigeant des performances techniques et de sécurité particulières.

TRADITIONELLES VERLEGEN

Das Keramiksystem T-Plus wird auf traditionelle Art und Weise auf armiertem Unterbetonblock verlegt und ermöglicht die Erzeugung einer Bodenverkleidung von hoher befahrbarkeit. Dank der Verbindung zweier Keramikoberflächen wird die Bruchlastbeständigkeit auf über 1000 kg pro Platte erhöht, was folglich die Anwendung in all den Bereichen ermöglicht, die spezifische technische und sicherheitsbedingte Leistungen erfordern.

POSA SOPRAELEVATA

T-Plus garantisce estetica e performance di primo livello anche per la creazione di pavimenti sopraelevati. In esterno tale soluzione permette di creare, tra il piano di sottofondo e quello di calpestio costituito dalle lastre ceramiche, uno spazio sempre ispezionabile per l'allocatione di impianti e tubazioni di ogni genere.

RAISED LAYING

T-Plus guarantees top-class beauty and performance also when creating outdoor raised floors. With this solution, a space can be made, between the underlayer and the floor for foot traffic comprising ceramic slabs, which can always be inspected for the fitting of all kinds of installations and piping.

POSE SURELEVEE

T-Plus garantit esthétique et performances exceptionnelles y compris pour la réalisation de dallages surélevés. A l'extérieur, cette solution permet de créer, entre la sous-couche et le plan de passage formé par les dalles céramiques, un espace qui reste contrôlable pour la mise en place d'installations et de conduites en tout genre.

ERHÖHTES VERLEGEN

T-Plus garantiert eine schöne Optik und Performance erster Klasse auch für die Bildung erhöhter Fußböden. Im Außenbereich kann durch diese Lösung zwischen der Unterputz- und Trittlfläche, welche aus Keramikplatten besteht, ein Raum geschaffen werden, in dem Anlagen und Rohrleitungen jeglicher Art untergebracht werden können und der für inspektionen stets zugänglich ist.



Posa tradizionale
Traditional laying
Pose traditionnelle
Traditionelles verlegen



Posa sopraelevata
Raised laying
Pose surelevee
Erhöhtes verlegen

POSA A SECCO

Le lastre T-Plus sono posabili a secco dando vita a percorsi e camminamenti pedonali su sottofondi in erba, ghiaia e sabbia. Il sistema di posa a secco è immediatamente calpestabile, pratico ed ecologico, in quanto si evita la creazione del tradizionale massetto armato. Il nuovo sistema ceramico di Alfalux è applicabile in tutti gli ambienti esterni come spiagge, cortili, giardini e terrazzi, grazie alle prestazioni tecniche e alla valenza estetica del gres porcellanato.

DRY LAYING

T-Plus slabs can be dry-laid, in order to make pedestrian paths and walkways on grass, gravel and sand underlayers. The dry-laying system can be walked over immediately and is practical and eco-friendly, since it avoids creating the traditional reinforced concrete floor. This new ceramic system from Alfalux can be applied in all outdoor surroundings such as shores, courtyards, gardens and terraces, exploiting the technical features and high-quality appearance of porcelain stoneware.

POSE A SEC

Les dalles T-Plus se posent à sec, pour créer des parcours et passa ges piétonniers sur sous-couche d'herbe, gravier et sable. Le système de pose à sec permet une fréquentation immédiate, il est pratique et écologique car il évite la réalisation de la traditionnelle chape armée. Le nouveau système céramique de Alfalux trouve son application en tout lieu extérieur tels que plages, cours, jardins et terrasses grâce à ses propriétés techniques et à l'intérêt esthétique du grès cérame.

TROCKENVERLEGEN

Die Platten T-Plus sind trocken verlegbar und bilden strecken sowie fuß gängerwege auf unterputz aus gras, kies und sand. Das Trockenverlegesystem ist sofort betretbar, praktisch und umweltfreundlich, da die Erzeugung des traditionellen armierten Unterbetonblocks vermieden wird. Dank der technischen Leistungen und der Optik des Steinzeugs ist das neue Keramiksystem von Saima in allen Außenräumen wie Stränden, Höfen, Gärten und Terrassen anwendbar.



gres porcellanato

con colorazione in massa

Gres porcellanato con colorazione in massa
Porcelained stoneware with mass colouring
Grès cérame avec pâte colorée
Durchgefärbtes feinsteinzeug
Gres porcelánico con coloración en masa
Окрашенный по всей толщине керамогранит



Bla

TABELLA COLORI

COLOURS PALETTE

Il gres porcellanato con colorazione in massa è un prodotto di avanzata tecnologia realizzato con argille speciali e materie prime selezionate, cotto ad alta temperatura. Molto compatto, altamente sinterizzato, raggiunge per questo, un bassissimo grado di assorbimento e offre ai vari test i più elevati valori tecnologici. L'impasto può essere miscelato a micro-granuli colorati, oppure a variegata polveri e ossidi per ottenere superfici venate, rustiche o ad effetti speciali. In questo caso si parla di Gres Porcellanato a colorazione in massa.

Full-body coloured porcelain stoneware is a high-tech product made with special clays and select raw materials, fired at high temperatures. It is ultra compact and highly sintered to achieve an extremely low absorption level, excelling at diverse tests with superior technological values. The body can be blended with coloured micro-grains, or with a variety of powders and oxides to make rustic, veined surfaces or create other special effects. We deal then with full-body coloured porcelain stoneware.

Le grès cérame coloré dans la masse est un produit de évolué technologie, à base d'argiles spéciales et de matières premières sélectionnées, cuit à haute température. C'est parce qu'il est très compact et hautement fritté que son degré d'absorption est très faible et que les divers tests ont confirmé ses propriétés technologiques de grande valeur. La pâte peut être mélangée à des micro-grains colorés, ou bien à différents types de poudres et d'oxydes pour avoir des surfaces veinées, rustiques ou à effets spéciaux. Dans ce cas, il s'agit d'un Grès Cérame à coloration dans la masse.

Durchgefärbtes Feinsteinzeug ist ein technisches Erzeugnis, das aus Spezialtonen und ausgesuchten Rohstoffen hergestellt und bei hohen Temperaturen gebrannt wird. Sehr kompakt und hochgradig gesintert weist es daher eine sehr geringe Wasseraufnahme auf und geht aus verschiedenen Tests mit höchsten technologischen Werten hervor. Die Masse kann mit gefärbten Mikrokörnchen gemischt sein, oder mit verschiedenen Pulvern und Oxiden vermischt werden, um geäderte und rustikale Oberflächen, oder solche mit Spezialeffekten, zu erhalten. In diesem Fall spricht man von durchgefärbtem Feinsteinzeug.

El Gres Porcelánico coloreado en masa es un producto técnico realizado con arcillas especiales y materias primas seleccionadas, cocido a alta temperatura. Muy compacto y altamente sinterizado, disfruta, por ello, de un bajísimo grado de absorción, obteniendo en las distintas pruebas los más elevados valores tecnológicos. La pasta puede mezclarse con microgránulos coloreados, o bien con varios polvos y óxidos para realizar superficies veteadas, rústicas o de efectos especiales. En este caso se habla de Gres Porcelánico de coloración en masa.

Фарфоровый керамогранит - это технический материал, изготовленный из специальной глины и отобранного сырья, обожженный при высокой температуре. Он является очень компактным материалом с высокой степенью спекания, поэтому обладает очень низким уровнем поглощения и показывает самые высокие технологические результаты при проведении различных испытаний. Однородную по всей толщине смесь можно смешивать с различными порошками и оксидами в целях получения поверхности спожилками, специальными эффектами и негладкие поверхности. В таком случае речь идет о фарфоровом керамограните, окрашенном по всей толщине.

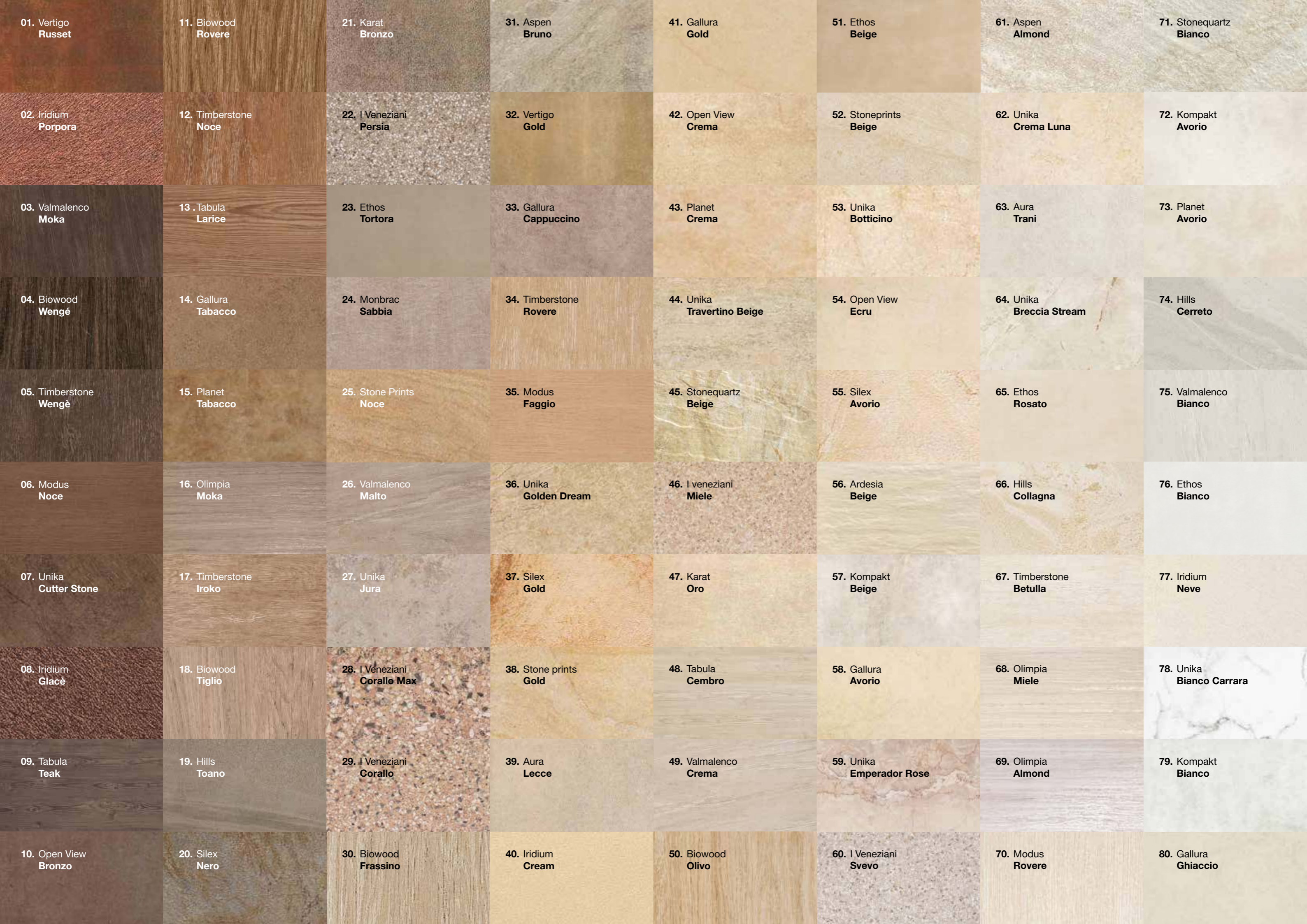

01. Vertigo Russet

11. Biowood Rovere

21. Karat Bronzo

31. Aspen Bruno

41. Gallura Gold

51. Ethos Beige

61. Aspen Almond

71. Stonequartz Bianco

02. Iridium Porpora

12. Timberstone Noce

22. I Veneziani Persia

32. Vertigo Gold

42. Open View Crema

52. Stoneprints Beige

62. Unika Crema Luna

72. Kompakt Avorio

03. Valmalenco Moka

13. Tabula Larice

23. Ethos Tortora

33. Gallura Cappuccino

43. Planet Crema

53. Unika Botticino

63. Aura Trani

73. Planet Avorio

04. Biowood Wengé

14. Gallura Tabacco

24. Monbrac Sabbia

34. Timberstone Rovere

44. Unika Travertino Beige

54. Open View Ecrú

64. Unika Breccia Stream

74. Hills Cerreto

05. Timberstone Wengé

15. Planet Tabacco

25. Stone Prints Noce

35. Modus Faggio

45. Stonequartz Beige

55. Silex Avorio

65. Ethos Rosato

75. Valmalenco Bianco

06. Modus Noce

16. Olimpia Moka

26. Valmalenco Malto

36. Unika Golden Dream

46. I veneziani Miele

56. Ardesia Beige

66. Hills Collagna

76. Ethos Bianco

07. Unika Cutter Stone

17. Timberstone Iroko

27. Unika Jura

37. Silex Gold

47. Karat Oro

57. Kompakt Beige

67. Timberstone Betulla

77. Iridium Neve

08. Iridium Glacé

18. Biowood Tiglio

28. I Veneziani Corallo Max

38. Stone prints Gold

48. Tabula Cembro

58. Gallura Avorio

68. Olimpia Miele

78. Unika Bianco Carrara

09. Tabula Teak

19. Hills Toano

29. I Veneziani Corallo

39. Aura Lecce

49. Valmalenco Crema

59. Unika Emperador Rose

69. Olimpia Almond

79. Kompakt Bianco

10. Open View Bronzo

20. Silex Nero

30. Biowood Frassino

40. Iridium Cream

50. Biowood Olivo

60. I Veneziani Svevo

70. Modus Rovere

80. Gallura Ghiaccio

81. Olimpia Vaniglia	91. Ethos Cenere	101. Silex Grigio	111. Olimpia Clay	121. Valmalenco Grigio	129. Stone Prints Grigio	137. Olimpia Lavagna	145. Karat Piombo
82. Stone Prints Ghiaccio	92. Valmalenco Cenere	102. Tabula Cipresso	112. Gallura Cenere	122. Stonequartz Grigio	130. Hills Villa	138. Tabula Ebano	146. Open View Nero
83. Modus Bianco	93. Biowood Olmo	103. Kompakt Terra	113. I Veneziani Bardiglio	123. Unika St. Vincente	131. Tabula Tupelo	139. Biowood Palissandro	147. Valmalenco Nero
84. Unika Marfilsa	94. Kompakt Grigio	104. Open View Grigio	114. I Veneziani Bardiglio Max	124. Biowood Faggio	132. Kompakt Nero	140. Gallura Nero	148. Ardesia Nero
85. Ardesia Bianco	95. Olimpia Silver	105. Planet Grigio	115. Aspen Piombo	125. Timberstone Faggio	133. Stonequartz Nero	141. Stone Prints Nero	149. Vertigo Graphite
86. Tabula Pecan	96. Modus Tortora	106. Aura Gravina	116. Vertigo Clay	126. Hills Busana	134. Modus Ebano	142. Monbrac Nero	150. Ethos Nero
87. Vertigo Vanilla	97. I Veneziani Thassos	107. Ardesia Grigio	117. Gallura Fumo	127. Monbrac Fumo	135. Iridium Fumé	143. Unika Nero Impala	151. Planet Nero
88. Unika Quarzite Argentea	98. Karat Argento	108. Aspen Cenere	118. Aura Oria	128. Ardesia Antracite	136. Aura Bitonto	144. Silex Antrax	
89. Biowood Acero	99. Vertigo Pearl	109. Unika St. Anita	119. Ethos Grigio				
90. Open View Tortora	100. I veneziani Grigio	110. Stonequartz Perla	120. Monbrac Grigio				

TABELLA COLORI
COLOURS PALETTE

anthimiana



ALBUS



cm 30x60 12"x24"
7250321 CHORUS ALBUS ● 74
7260471 ALBASTRUM ALBUS ● 95



cm 45x45 18"x18"
7961181 CHORUS ALBUS ● 74
7961341 ALBASTRUM ALBUS ● 95



cm 30x30 12"x12"
7153231 CHORUS ALBUS ● 74
7153811 ALBASTRUM ALBUS ● 95

FLAVUS



cm 30x60 12"x24"
7260291 CHORUS FLAVUS ● 74
7260481 ALBASTRUM FLAVUS ● 95



cm 45x45 18"x18"
7961131 CHORUS FLAVUS ● 74
7961351 ALBASTRUM FLAVUS ● 95



cm 30x30 12"x12"
7153081 CHORUS FLAVUS ● 74
7153821 ALBASTRUM FLAVUS ● 95



anthimiana chorus flavus cm 30x60
 anthimiana chorus flavus linea fascia cm 10x30



anthimiana chorus albus cm 30x60
 anthimiana chorus albus linea fascia cm 10x30

DECORI DECORS DÉCORS DEKORE DECORACIONES ДЕКОРЫ

lamina



cm 30x30 12"x12"
7153931 ALABASTRUM ALBUS
 lamina (pc. box 4) ▲ 62
7153691 CHORUS ALBUS
 lamina (pc. box 4) ▲ 54



cm 30x30 12"x12"
7153941 ALABASTRUM FLAVUS
 lamina (pc. box 4) ▲ 62
7153701 CHORUS FLAVUS
 lamina (pc. box 4) ▲ 54

linea angolo



cm 10x10 4"x4"
7154011 ALABASTRUM ALBUS
 linea angolo (pc. box 4) ▲ 43
7153351 CHORUS ALBUS
 linea angolo (pc. box 4) ▲ 43



cm 10x10 4"x4"
7154021 ALABASTRUM FLAVUS
 linea angolo (pc. box 4) ▲ 43
7153371 CHORUS FLAVUS
 linea angolo (pc. box 4) ▲ 43

signum



cm 30x30 12"x12"
7154091 ALABASTRUM ALBUS
 signum (pc. box 1) ▲ 108
7153731 CHORUS ALBUS
 signum (pc. box 1) ▲ 99



cm 30x30 12"x12"
7154101 ALABASTRUM FLAVUS
 signum (pc. box 1) ▲ 108

ornamentum



cm 5x30 2"x12"
7154299 CHORUS ALBUS
 ornamentum (pc. box 8) ▲ 54

effigies



cm 15x15 6"x6"
7154051 ALABASTRUM ALBUS
 effigies (pc. box 4) ▲ 49
7153651 CHORUS ALBUS
 effigies (pc. box 4) ▲ 49



cm 15x15 6"x6"
7154061 ALABASTRUM FLAVUS
 effigies (pc. box 4) ▲ 49
7153661 CHORUS FLAVUS
 effigies (pc. box 4) ▲ 49

linea fascia



cm 10x30 4"x12"
7153971 ALABASTRUM ALBUS
 linea fascia (pc. box 8) ▲ 43
7153311 CHORUS ALBUS
 linea fascia (pc. box 8) ▲ 43



cm 10x30 4"x12"
7153981 ALABASTRUM FLAVUS
 linea fascia (pc. box 8) ▲ 43
7153331 CHORUS FLAVUS
 linea fascia (pc. box 8) ▲ 43

PEZZI SPECIALI TRIMS ACCESSOIRES FORMSTÜCKE PIEZAS ESPECIALES СПЕЦИАЛЬНЫЕ ИЗДЕЛИЯ



cm 7,5x30 3"x12" (pc. box: 26)
7153771 CHORUS ALBUS ▲ 14
7153781 CHORUS FLAVUS ▲ 14



cm 30x30 12"x12" (pc. box: 4)
7154491 CHORUS ALBUS ▲ 78
7154501 CHORUS FLAVUS ▲ 78



cm 30x30 12"x12" (pc. box: 2)
7154531 CHORUS ALBUS ▲ 99
7154541 CHORUS FLAVUS ▲ 99

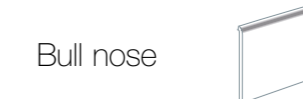

cm 15x15 6"x6" (pc. box: 26)
7154341 CHORUS FLAVUS ▲ 23



cm 5,5x30 2,1"x12" (pc. box: 8)
7154139 CHORUS ALBUS ▲ 62
7154149 CHORUS FLAVUS ▲ 62



cm 3x30 1,2"x12" (pc. box: 12)
7154179 CHORUS ALBUS ▲ 43
7154189 CHORUS FLAVUS ▲ 43



cm 5,5x5,5 2,1"x2,1" (pc. box: 2)
7154219 CHORUS ALBUS ▲ 52
7154229 CHORUS FLAVUS ▲ 52

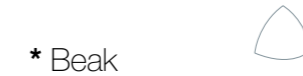

cm 3x3 1,2"x1,2" (pc. box: 2)
7154259 CHORUS ALBUS ▲ 43
7154269 CHORUS FLAVUS ▲ 43

* A richiesta On request / Sur demande / Auf anfrage / A petición / Выпускается по заказу

PESI, MISURE E CONTENUTO DEI COLLI WEIGHT, SIZE AND CONTENTS OF THE PACKING POIDS POIDS, DIMENSIONS, CONTENU DES COLIS VERPACKUNGSRÖSSEN/GEWICHTE PESOS, MEDIDAS Y CONTENIDO DE LOS BULTOS ВЕС, РАЗМЕРЫ И СОДЕРЖАНИЕ УПАКОВОК

Formato Size Format Formate Formato Формат	Spessore Thickness Epaisseur Dicke Espesor Толщина	Pezzi per collo Pcs for box Pcs boite Stück pro karton Piezas pro caja Штук на место	Mq per collo Sqm for box M ² /boite m ² pro karton Mq pro caja Кв.м на место	Kg per collo Kgs for box Kg/boite Kg pro karton Kgs pro caja Кг на место	Colli per paletta Boxes for pallet Boite/pal Kartons pro palette Cajas por paletas Мест на поддон	Mq per paletta Sqm for pallet M ² /pal m ² pro palette Mq por paletas Кв.м на поддон	Kg per paletta Kgs for pallet Kg/pal Kg pro palette Kgs por paletas Кг на поддон
cm 30x60	10	6	1,08	24,50	40	43,20	980,00
cm 45x45	10	6	1,22	28,00	26	31,72	728,00
cm 30x30	10	11	1,00	24,00	44	44,00	1.056,00

BIANCO



cm 60x60 24"x24"
7327549 ARDESIA BIANCO ● 83
7327559 ARDESIA BIANCO naturale rettificato ● 89



cm 30x60 12"x24"
7262931 ARDESIA BIANCO ● 76
7263511 ARDESIA BIANCO naturale rettificato ● 84



cm 30x30 12"x12"
7263561 ARDESIA BIANCO naturale rettificato ● 84

BEIGE



cm 30x60 12"x24"
7262921 ARDESIA BEIGE ● 76
7263491 ARDESIA BEIGE naturale rettificato ● 84



cm 30x30 12"x12"
7263541 ARDESIA BEIGE naturale rettificato ● 84

NERO



cm 60x60 24"x24"
7322731 ARDESIA NERO ● 83
7322745 ARDESIA NERO naturale rettificato ● 89



cm 30x60 12"x24"
7266201 ARDESIA NERO ● 76
7266203 ARDESIA NERO naturale rettificato ● 84



cm 30x30 12"x12"
7263521 ARDESIA NERO naturale rettificato ● 84

ANTRACITE



cm 30x60 12"x24"
7266241 ARDESIA ANTRACITE ● 76
7263501 ARDESIA ANTRACITE naturale rettificato ● 84



cm 30x30 12"x12"
7263551 ARDESIA ANTRACITE naturale rettificato ● 84

GRIGIO



cm 30x60 12"x24"
7266211 ARDESIA GRIGIO ● 76
7263481 ARDESIA GRIGIO naturale rettificato ● 84



cm 30x30 12"x12"
7263531 ARDESIA GRIGIO naturale rettificato ● 84

PEZZI SPECIALI TRIMS ACCESSOIRES FORMSTÜCKE PIEZAS ESPECIALES СПЕЦИАЛЬНЫЕ ИЗДЕЛИЯ

Battiscopa

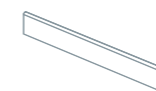

cm 7,5x30 3"x12" (pc. box: 32)

7266521	ARDESIA NERO	▲ 14
7266511	ARDESIA GRIGIO	▲ 14
7262801	ARDESIA BEIGE	▲ 14
7266501	ARDESIA ANTRACITE	▲ 14
7262811	ARDESIA BIANCO	▲ 14

Step

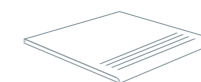

cm 30x30 12"x12" (pc. box: 11)

7263711	ARDESIA NERO RETT.	▲ 30
7263721	ARDESIA GRIGIO RETT.	▲ 30
7263731	ARDESIA BEIGE RETT.	▲ 30
7263741	ARDESIA ANTRACITE RETT.	▲ 30
7263751	ARDESIA BIANCO RETT.	▲ 30

PESI, MISURE E CONTENUTO DEI COLLI WEIGHT, SIZE AND CONTENTS OF THE PACKING POIDS POIDS, DIMENSIONS, CONTENU DES COLIS VERPACKUNGSRÖSSEN/GEWICHTE PESOS, MEDIDAS Y CONTENIDO DE LOS BULTOS ВЕС, РАЗМЕРЫ И СОДЕРЖАНИЕ УПАКОВОК

Formato Size Format Formate Formate Формат	Spessore Thickness Epaisseur Dicke Espesor Толщина	Pezzi per collo Pcs for box Pcs boite Stück pro karton Piezas pro caja Штук на место	Mq per collo Sqm for box M ² /boite m ² pro karton Mq pro caja Кв.м на место	Kg per collo Kgs for box Kg/boite Kg pro karton Kgs pro caja Кг на место	Colli per paletta Boxes for pallet Boite/pal Kartons pro palette Cajas por paletas Мест на поддон	Mq per paletta Sqm for pallet M ² /pal m ² pro palette Mq por paletas Кв.м на поддон	Kg per paletta Kgs for pallet Kg/pal Kg pro palette Kgs por paletas Кг на поддон
cm 60x60	10	3	1,08	24,00	40	43,20	960,00
cm 30x60	9	7	1,26	26,00	40	50,40	1.040,00
cm 60x60 rett (59,5x59,5)	10	3	1,062	24,00	40	42,48	960,00
cm 30x60 rett (29,7x59,5)	9	7	1,24	25,00	40	49,60	1.000,00
cm 30x30 rett (29,7x29,7)	9	11	0,97	19,00	48	46,56	912,00



ardesia antracite cm 30x60

CENERE



cm 30x60 12"x24"
7269275 CENERE ● 78
7269355 CENERE rettificato ● 85



cm 30x30 12"x12"
7269395 CENERE rettificato ● 85



cm 30x30 12"x12"
7269805 CENERE mosaico rettificato ● 124



cm 30x60 12"x24"
7269845 muretto CENERE rettificato (pc. box 4) ● 131

PIOMBO



cm 30x60 12"x24"
7269295 PIOMBO ● 78
7269375 PIOMBO rettificato ● 85



cm 30x30 12"x12"
7269415 PIOMBO rettificato ● 85



cm 30x30 12"x12"
7269815 PIOMBO mosaico rettificato ● 124

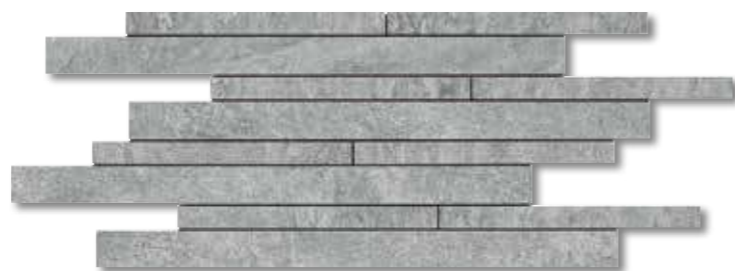

cm 30x60 12"x24"
7269855 muretto PIOMBO rettificato (pc. box 4) ● 131



ALMOND



cm 30x60 12"x24"
7269305 ALMOND ● 78
7269385 ALMOND rettificato ● 85



cm 30x30 12"x12"
7269425 ALMOND rettificato ● 85

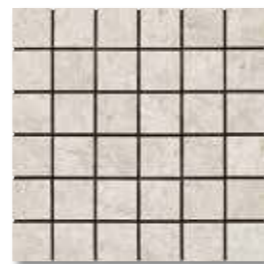

cm 30x30 12"x12"
7269785 ALMOND mosaico rettificato ● 124

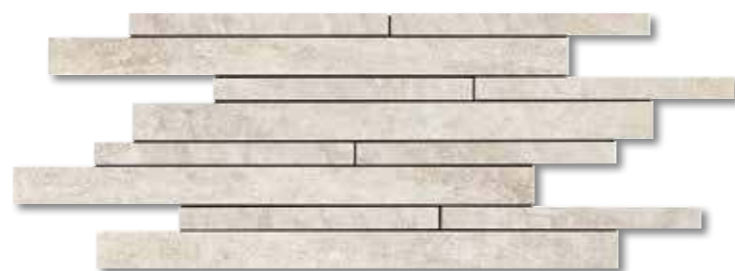

cm 30x60 12"x24"
7269825 muretto ALMOND rettificato (pc. box 4) ● 131

BRUNO



cm 30x60 12"x24"
7269285 BRUNO ● 78
7269365 BRUNO rettificato ● 85



cm 30x30 12"x12"
7269405 BRUNO rettificato ● 85



cm 30x30 12"x12"
7269795 BRUNO mosaico rettificato ● 124



cm 30x60 12"x24"
7269835 muretto BRUNO rettificato (pc. box 4) ● 131



aspen bruno cm 30x60

PEZZI SPECIALI TRIMS ACCESSOIRES FORMSTÜCKE PIEZAS ESPECIALES
СПЕЦИАЛЬНЫЕ ИЗДЕЛИЯ

Battiscopa

cm 7,5x30 3"x12" (pc. box: 32)

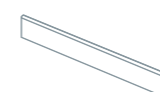

7270645	CENERE	▲	14
7270655	PIOMBO	▲	14
7270625	ALMOND	▲	14
7270635	BRUNO	▲	14

Step rettificato

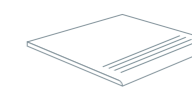

cm 30x30 12"x12" (pc. box: 11)

7270685	CENERE	▲	30
7270695	PIOMBO	▲	30
7270665	ALMOND	▲	30
7270675	BRUNO	▲	30

PESI, MISURE E CONTENUTO DEI COLLI WEIGHT, SIZE AND CONTENTS OF THE PACKING POIDS
POIDS, DIMENSIONS, CONTENU DES COLIS VERPACKUNGSRÖSSEN/GEWICHTE
PESOS, MEDIDAS Y CONTENIDO DE LOS BULTOS ВЕС, РАЗМЕРЫ И СОДЕРЖАНИЕ УПАКОВОК

Formato Size Format Formate Formato Формат	Spessore Thickness Epaisseur Dicke Espesor Толщина	Pezzi per collo Pcs for box Pcs boite Stück pro karton Piezas pro caja Штук на место	Mq per collo Sqm for box M ² /boite m ² pro karton Mq pro caja Кв.м на место	Kg per collo Kgs for box Kg/boite Kg pro karton Kgs pro caja Кг на место	Colli per paletta Boxes for pallet Boite/pal Kartons pro palette Cajas por paletas Мест на поддон	Mq per paletta Sqm for pallet M ² /pal m ² pro palette Mq por paletas Кв.м на поддон	Kg per paletta Kgs for pallet Kg/pal Kg pro palette Kgs por paletas Кг на поддон
cm 30x60	9	7	1,26	26,00	40	50,40	1.040,00
cm 30x60 rett (29,7x59,5)	9	7	1,24	25,00	40	49,60	1.000,00
cm 30x30 rett (29,7x29,7)	9	11	0,97	19,00	48	46,56	912,00

TRANI



cm 60x60 24"x24"
7328395 TRANI naturale ● 83
7328445 TRANI naturale rettificato ● 89
7328495 TRANI lappato rettificato ● 99



cm 30x60 12"x24"
7275831 TRANI naturale ● 76
7276495 TRANI naturale rettificato ● 84
7276541 TRANI lappato rettificato ● 93



cm 30x30 12"x12"
7276591 TRANI naturale rettificato ● 84
7276641 TRANI lappato rettificato ● 93



cm 30x30 12"x12"
7277851 mosaico TRANI naturale
(pc. box 11) ● 124

BITONTO



cm 60x60 24"x24"
7328385 BITONTO naturale ● 83
7328435 BITONTO naturale rettificato ● 89
7328485 BITONTO lappato rettificato ● 99



cm 30x60 12"x24"
7275821 BITONTO naturale ● 76
7276485 BITONTO naturale rettificato ● 84
7276531 BITONTO lappato rettificato ● 93



cm 30x30 12"x12"
7276581 BITONTO naturale rettificato ● 84
7276631 BITONTO lappato rettificato ● 93

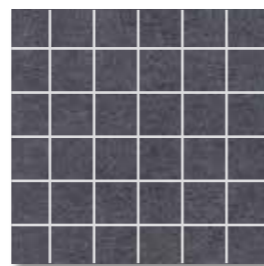

cm 30x30 12"x12"
7277811 mosaico BITONTO naturale
(pc. box 11) ● 124



LECCE



cm 60x60 24"x24"
7328355 LECCE naturale ● 83
7328405 LECCE naturale rettificato ● 89
7328455 LECCE lappato rettificato ● 99



cm 30x60 12"x24"
7275791 LECCE naturale ● 76
7276451 LECCE naturale rettificato ● 84
7276501 LECCE lappato rettificato ● 93



cm 45x45 18"x18"
7946911 LECCE naturale ● 70



cm 30x30 12"x12"
7276551 LECCE naturale rettificato ● 84
7276601 LECCE lappato rettificato ● 93

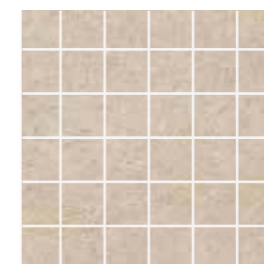

cm 30x30 12"x12"
7277831 mosaico LECCE naturale
 (pc. box 11) ● 124

GRAVINA

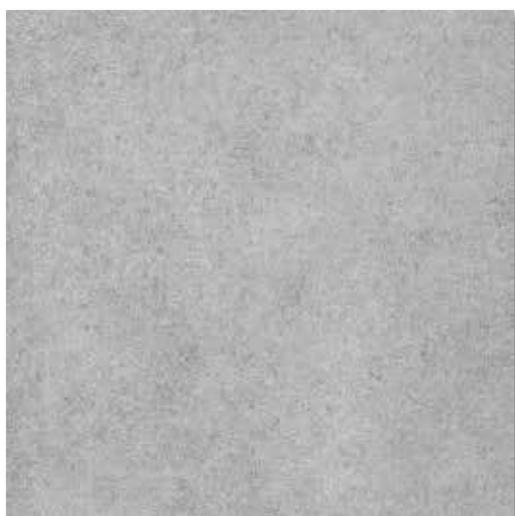

cm 60x60 24"x24"
7328365 GRAVINA naturale ● 83
7328415 GRAVINA naturale rettificato ● 89
7328465 GRAVINA lappato rettificato ● 99



cm 30x60 12"x24"
7275801 GRAVINA naturale ● 76
7276461 GRAVINA naturale rettificato ● 84
7276511 GRAVINA lappato rettificato ● 93



cm 45x45 18"x18"
7946901 GRAVINA naturale ● 70



cm 30x30 12"x12"
7276561 GRAVINA naturale rettificato ● 84
7276611 GRAVINA lappato rettificato ● 93

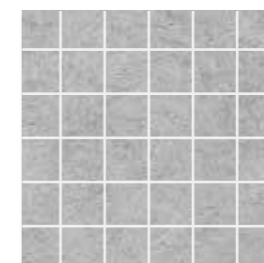

cm 30x30 12"x12"
7277821 mosaico GRAVINA naturale
 (pc. box 11) ● 124

ORIA



cm 60x60 24"x24"
7328375 ORIA naturale ● 83
7328425 ORIA naturale rettificato ● 89
7328475 ORIA lappato rettificato ● 99



cm 30x60 12"x24"
7275811 ORIA naturale ● 76
7276475 ORIA naturale rettificato ● 84
7276521 ORIA lappato rettificato ● 93



cm 45x45 18"x18"
7946891 ORIA naturale ● 70



cm 30x30 12"x12"
7276571 ORIA naturale rettificato ● 84
7276621 ORIA lappato rettificato ● 93



cm 30x30 12"x12"
7277841 mosaico ORIA naturale
 (pc. box 11) ● 124





aura bitonto cm 30x60



**PEZZI SPECIALI TRIMS ACCESSOIRES FORMSTÜCKE PIEZAS ESPECIALES
СПЕЦИАЛЬНЫЕ ИЗДЕЛИЯ**

Battiscopa
naturale
cm 7,5x60 3"x24" (pc. box: 14)

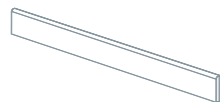

Battiscopa
lappato rettificato
cm 7,5x60 3"x24" (pc. box: 14)

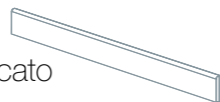

Step
naturale
cm 30x60 12"x24" (pc. box: 7)

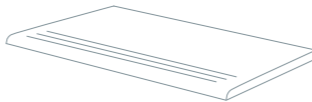

- 7276851 TRANI ▲ 34
- 7276861 LECCE ▲ 34
- 7276871 BITONTO ▲ 34
- 7276881 GRAVINA ▲ 34
- 7276891 ORIA ▲ 34

- 7290044 TRANI ▲ 34
- 7290024 LECCE ▲ 34
- 7290004 BITONTO ▲ 34
- 7290014 GRAVINA ▲ 34
- 7290034 ORIA ▲ 34

- 7275832 TRANI ▲ 48
- 7275792 LECCE ▲ 48
- 7275822 BITONTO ▲ 48
- 7275802 GRAVINA ▲ 48
- 7275812 ORIA ▲ 48

**PESI, MISURE E CONTENUTO DEI COLLI WEIGHT, SIZE AND CONTENTS OF THE PACKING POIDS
POIDS, DIMENSIONS, CONTENU DES COLIS VERPACKUNGSRÖSSEN/GEWICHTE
PESOS, MEDIDAS Y CONTENIDO DE LOS BULTOS ВЕС, РАЗМЕРЫ И СОДЕРЖАНИЕ УПАКОВОК**

Formato Size Format Formate Formato Формат	Spessore Thickness Epaisseur Dicke Espesor Толщина	Pezzi per collo Pcs for box Pcs boite Stück pro karton Piezas pro caja Штук на место	Mq per collo Sqm for box M²/boite m² pro karton Mq pro caja Кв.м на место	Kg per collo Kgs for box Kg/boite Kg pro karton Kgs pro caja Кг на место	Colli per paletta Boxes for pallet Boite/pal Kartons pro palette Cajas por paletas Мест на поддон	Mq per paletta Sqm for pallet M²/pal m² pro palette Mq por paletas Кв.м на поддон	Kg per paletta Kgs for pallet Kg/pal Kg pro palette Kgs por paletas Кг на поддон
cm 60x60	10	3	1,08	24,00	40	43,20	960,00
cm 30x60	9	7	1,26	26,00	40	50,40	1.040,00
cm 60x60 rett/lapp (59,5x59,5)	10	3	1,062	24,00	40	42,48	960,00
cm 45x45	9	7	1,42	27,70	26	36,92	720,20
cm 30x60 rett/lapp (29,7x59,5)	9	7	1,24	25,00	40	49,60	1.000,00
cm 30x30 rett/lapp (29,7x29,7)	9	11	0,97	19,00	48	46,56	912,00

OLMO



cm 45x90 18"x36"
7948365 OLMO naturale rettificato ● 99



cm 22,5x90 9"x36"
7948375 OLMO naturale rettificato ● 102



cm 15x90 6"x36"
7948385 OLMO naturale rettificato ● 102

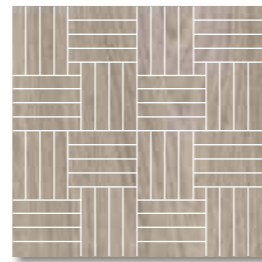

cm 30x30 12"x12"
7948725 OLMO stuoia (pc. box 11) ● 147

FAGGIO



cm 45x90 18"x36"
7949065 FAGGIO naturale rettificato ● 99



cm 22,5x90 9"x36"
7949075 FAGGIO naturale rettificato ● 102



cm 15x90 6"x36"
7949085 FAGGIO naturale rettificato ● 102

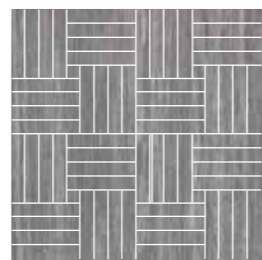

cm 30x30 12"x12"
7949105 FAGGIO stuoia (pc. box 11) ● 147



ACERO



cm 45x90 18"x36"
7948195 ACERO naturale rettificato ● 99



cm 22,5x90 9"x36"
7948255 ACERO naturale rettificato ● 102



cm 15x90 6"x36"
7948315 ACERO naturale rettificato ● 102



cm 30x30 12"x12"
7948685 ACERO stuoia (pc. box 11) ● 147



biowood acero cm 22,5x90

PALISSANDRO



cm 45x90 18"x36"
7948185 PALISSANDRO naturale rettificato ● 99



cm 22,5x90 9"x36"
7948245 PALISSANDRO naturale rettificato ● 102



cm 15x90 6"x36"
7948305 PALISSANDRO naturale rettificato ● 102

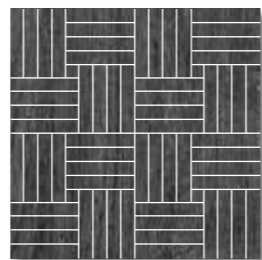

cm 30x30 12"x12"
7948755 PALISSANDRO stuoia (pc. box 11) ● 147



biowood palissandro cm 22,5x90

ROVERE



cm 45x90 18"x36"
7948225 ROVERE naturale rettificato ● 99



cm 22,5x90 9"x36"
7948285 ROVERE naturale rettificato ● 102



cm 15x90 6"x36"
7948345 ROVERE naturale rettificato ● 102

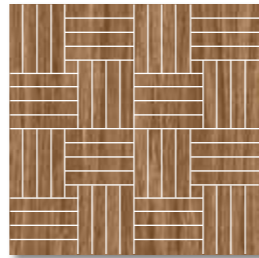

cm 30x30 12"x12"
7948715 ROVERE stuoia (pc. box 11) ● 147

WENGÉ



cm 45x90 18"x36"
7948175 WENGÉ naturale rettificato ● 99



cm 22,5x90 9"x36"
7948235 WENGÉ naturale rettificato ● 102



cm 15x90 6"x36"
7948295 WENGÉ naturale rettificato ● 102

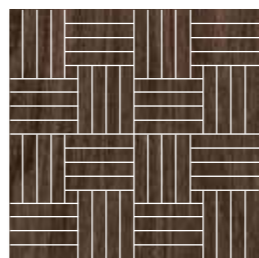

cm 30x30 12"x12"
7948745 WENGÉ stuoia (pc. box 11) ● 147



TIGLIO



cm 45x90 18"x36"
7948405 TIGLIO naturale rettificato ● 99



cm 22,5x90 9"x36"
7948415 TIGLIO naturale rettificato ● 102



cm 15x90 6"x36"
7948425 TIGLIO naturale rettificato ● 102

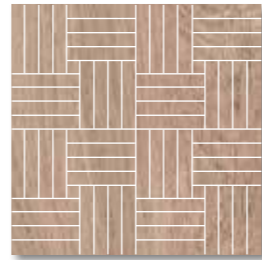

cm 30x30 12"x12"
7948735 TIGLIO stuoia (pc. box 11) ● 147

FRASSINO



cm 45x90 18"x36"
7948205 FRASSINO naturale rettificato ● 99



cm 22,5x90 9"x36"
7948265 FRASSINO naturale rettificato ● 102



cm 15x90 6"x36"
7948325 FRASSINO naturale rettificato ● 102

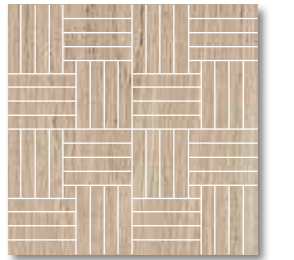

cm 30x30 12"x12"
7948695 FRASSINO stuoia (pc. box 11) ● 147

OLIVO



cm 45x90 18"x36"
7948215 OLIVO naturale rettificato ● 99



cm 22,5x90 9"x36"
7948275 OLIVO naturale rettificato ● 102



cm 15x90 6"x36"
7948335 OLIVO naturale rettificato ● 102

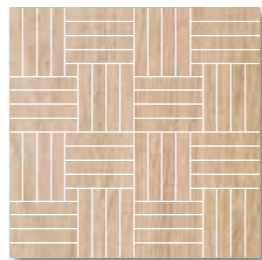

cm 30x30 12"x12"
7948705 OLIVO stuoia (pc. box 11) ● 147



biowood frassino cm 15x90

DECORI DECORS DÉCORS DEKORE DECORACIONES ДЕКОРЫ

listelli preincisi



cm 15x90 6"x36"
7948915 OLMO LISTELLO PREINCISO naturale rettificato
(pc. box: 8) ● 131



cm 15x90 6"x36"
7948945 TIGLIO LISTELLO PREINCISO naturale rettificato
(pc. box: 8) ● 131



cm 15x90 6"x36"
7948895 FRASSINO LISTELLO PREINCISO naturale rettificato
(pc. box: 8) ● 131



cm 15x90 6"x36"
7948905 OLIVO LISTELLO PREINCISO naturale rettificato
(pc. box: 8) ● 131



cm 15x90 6"x36"
7948935 ROVERE LISTELLO PREINCISO naturale rettificato
(pc. box: 8) ● 131



cm 15x90 6"x36"
7948885 ACERO LISTELLO PREINCISO naturale rettificato
(pc. box: 8) ● 131



cm 15x90 6"x36"
7948955 WENGÉ LISTELLO PREINCISO naturale rettificato
(pc. box: 8) ● 131



cm 15x90 6"x36"
7948925 PALISSANDRO LISTELLO PREINCISO naturale rettificato
(pc. box: 8) ● 131



cm 15x90 6"x36"
7949095 FAGGIO LISTELLO PREINCISO naturale rettificato
(pc. box: 8) ● 131

DECORI DECORS DÉCORS DEKORE DECORACIONES ДЕКОРЫ

matite



cm 1x60 0,4"x24"
7275389 MATITA oro rettificato (pc. box: 6) ▲ 46



cm 1x60 0,4"x24"
7275409 MATITA antracite rettificato (pc. box: 6) ▲ 56



cm 1x60 0,4"x24"
7275429 MATITA argento rettificato (pc. box: 6) ▲ 42



cm 1x60 0,4"x24"
7275449 MATITA bronzo rettificato (pc. box: 6) ▲ 44

angolari



cm 1x60 0,4"x24"
7275399 ANGOLARE oro rettificato (pc. box: 6) ▲ 46



cm 1x60 0,4"x24"
7275419 ANGOLARE antracite rettificato (pc. box: 6) ▲ 56



cm 1x60 0,4"x24"
7275439 ANGOLARE argento rettificato (pc. box: 6) ▲ 42



cm 1x60 0,4"x24"
7275459 ANGOLARE bronzo rettificato (pc. box: 6) ▲ 44

PEZZI SPECIALI TRIMS ACCESSOIRES FORMSTÜCKE PIEZAS ESPECIALES
СПЕЦИАЛЬНЫЕ ИЗДЕЛИЯ

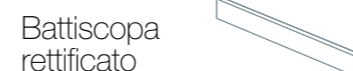

cm 7,5x90 3"x36" (pc. box: 5)



cm 4x60 1,5"x24" (pc. box: 4)



cm 4x60 1,5"x24" (pc. box: 2)

7948635	OLMO	▲ 40
7948645	TIGLIO	▲ 40
7948605	FRASSINO	▲ 40
7948615	OLIVO	▲ 40
7948625	ROVERE	▲ 40
7948595	ACERO	▲ 40
7948655	WENGÉ	▲ 40
7948665	PALISSANDRO	▲ 40
7949115	FAGGIO	▲ 40

7948469	OLMO	▲ 99
7948489	TIGLIO	▲ 99
7948449	FRASSINO	▲ 99
7948459	OLIVO	▲ 99
7948479	ROVERE	▲ 99
7948439	ACERO	▲ 99
7948499	WENGÉ	▲ 99
7948509	PALISSANDRO	▲ 99
7949129	FAGGIO	▲ 99

7948559	OLMO	▲ 126
7948569	TIGLIO	▲ 126
7948529	FRASSINO	▲ 126
7948539	OLIVO	▲ 126
7948549	ROVERE	▲ 126
7948519	ACERO	▲ 126
7948579	WENGÉ	▲ 126
7948589	PALISSANDRO	▲ 126
7949139	FAGGIO	▲ 126

PESI, MISURE E CONTENUTO DEI COLLI WEIGHT, SIZE AND CONTENTS OF THE PACKING POIDS
POIDS, DIMENSIONS, CONTENU DES COLIS VERPACKUNGSRÖSSEN/GEWICHTE
PESOS, MEDIDAS Y CONTENIDO DE LOS BULTOS ВЕС, РАЗМЕРЫ И СОДЕРЖАНИЕ УПАКОВОК

Formato Size Format Formate Formato Формат	Spessore Thickness Epaisseur Dicke Espesor Толщина	Pezzi per collo Pcs for box Pcs boite Stück pro karton Piezas pro caja Штук на место	Mq per collo Sqm for box M ² /boite m ² pro karton Mq pro caja Кв.м на место	Kg per collo Kgs for box Kg/boite Kg pro karton Kgs pro caja Кг на место	Colli per paletta Boxes for pallet Boite/pal Kartons pro palette Cajas por paletas Мест на поддон	Mq per paletta Sqm for pallet M ² /pal m ² pro palette Mq por paletas Кв.м на поддон	Kg per paletta Kgs for pallet Kg/pal Kg pro palette Kgs por paletas Кг на поддон
cm 45x90	10	3	1,215	28,00	27	32,80	756,00
cm 22,5x90	10	6	1,215	27,00	36	43,74	972,00
cm 15x90	10	8	1,08	25,00	48	51,84	1.200,00



Rettificato a richiesta Rectified on demand
 Réctifié sur demande Auf Anfrange Rektifiziert
 Rectificador a pedido
 Осуществляется ретификация по просьбе клиента

CENERE



cm 30x60 12"x24"
 7270321 CIVITAS CENERE ● 76



cm 30x30 12"x12"
 7158881 CIVITAS CENERE ● 70



cm 15x30 6"x12"
 7002091 CIVITAS CENERE ● 70



cm 15x15 6"x6"
 7158911 CIVITAS CENERE ● 70



cm 30x30 12"x12"
 7270551 CIVITAS CENERE
 mosaico ● 113

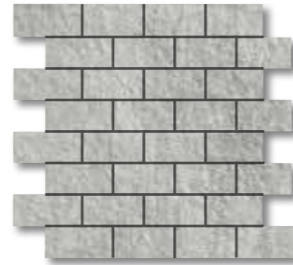

cm 30x30 12"x12"
 7270581 CIVITAS CENERE
 muretto ● 133

PIETRA



cm 30x60 12"x24"
 7266051 CIVITAS PIETRA ● 76



cm 30x30 12"x12"
 7265201 CIVITAS PIETRA ● 70



cm 15x30 6"x12"
 7002061 CIVITAS PIETRA ● 70



cm 15x15 6"x6"
 7001271 CIVITAS PIETRA ● 70



cm 30x30 12"x12"
 7265261 CIVITAS PIETRA
 mosaico ● 113



cm 30x30 12"x12"
 7265231 CIVITAS PIETRA
 muretto ● 133



Rettificato a richiesta Rectified on demand
 Réctifié sur demande Auf Anfrange Rektifiziert
 Rectificador a pedido
 Осуществляется ретификация по просьбе клиента

DORATO



cm 30x60 12"x24"
7266071 CIVITAS DORATO ● 76



cm 30x30 12"x12"
7265221 CIVITAS DORATO ● 70



cm 15x30 6"x12"
7002071 CIVITAS DORATO ● 70



cm 15x15 6"x6"
7001282 CIVITAS DORATO ● 70



cm 30x30 12"x12"
7265271 CIVITAS DORATO
 mosaico ● 113



cm 30x30 12"x12"
7265241 CIVITAS DORATO
 muretto ● 133

NEVE



cm 30x60 12"x24"
7270331 CIVITAS NEVE ● 76



cm 30x30 12"x12"
7158891 CIVITAS NEVE ● 70



cm 15x15 6"x6"
7158921 CIVITAS NEVE ● 70



cm 30x30 12"x12"
7270561 CIVITAS NEVE
 mosaico ● 113



cm 30x30 12"x12"
7270591 CIVITAS NEVE
 muretto ● 133



Rettificato a richiesta Rectified on demand
 Réctifié sur demande Auf Anfrange Rektifiziert
 Rectificador a pedido
 Осуществляется ретификация по просьбе клиента

LAVAGNA



cm 30x60 12"x24"
 7270311 CIVITAS LAVAGNA ● 76



cm 30x30 12"x12"
 7158871 CIVITAS LAVAGNA ● 70



cm 15x15 6"x6"
 7158901 CIVITAS LAVAGNA ● 70

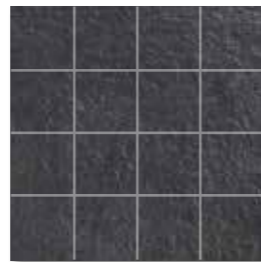

cm 30x30 12"x12"
 7270541 CIVITAS LAVAGNA
 mosaico ● 113



cm 30x30 12"x12"
 7270571 CIVITAS LAVAGNA
 muretto ● 133

ARDESIA



cm 30x60 12"x24"
 7266061 CIVITAS ARDESIA ● 76



cm 30x30 12"x12"
 7265211 CIVITAS ARDESIA ● 70



cm 15x15 6"x6"
 7001261 CIVITAS ARDESIA ● 70



cm 30x30 12"x12"
 7265281 CIVITAS ARDESIA
 mosaico ● 113



cm 30x30 12"x12"
 7265251 CIVITAS ARDESIA
 muretto ● 133



civitas ardesia cm 30x60,
 civitas ardesia muretto cm 30x30

DECORI DECORS DÉCORS DEKORE DECORACIONES ДЕКОРЫ

fregio fascia



cm 9x30 3,5"x12"
7265401 CIVITAS ARDESIA fregio fascia
(pc. box 8) ▲ 67



cm 9x30 3,5"x12"
7265381 CIVITAS PIETRA fregio fascia
(pc. box 8) ▲ 67



cm 9x30 3,5"x12"
7265391 CIVITAS DORATO fregio fascia
(pc. box 8) ▲ 67

fregio angolo



cm 9x9 3,5"x3,5"
7265431 CIVITAS ARDESIA fregio angolo
(pc. box 4) ▲ 46



cm 9x9 3,5"x3,5"
7265411 CIVITAS PIETRA fregio angolo
(pc. box 4) ▲ 46



cm 9x9 3,5"x3,5"
7265421 CIVITAS DORATO fregio angolo
(pc. box 4) ▲ 46

formella

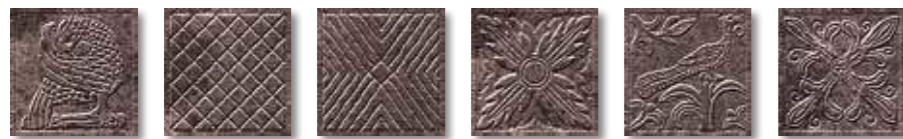

cm 15x15 6"x6"
7053431 CIVITAS ARDESIA formella (pc. box 46) ● 91



cm 15x15 6"x6"
7053421 CIVITAS PIETRA formella (pc. box 46) ● 91

**PEZZI SPECIALI TRIMS ACCESSOIRES FORMSTÜCKE PIEZAS ESPECIALES
СПЕЦИАЛЬНЫЕ ИЗДЕЛИЯ**

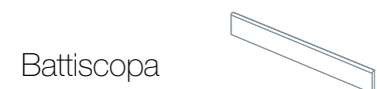

cm 7,5x30 3"x12" (pc. box: 32)

- 7265371** CIVITAS ARDESIA ▲ 14
- 7265351** CIVITAS PIETRA ▲ 14
- 7265361** CIVITAS DORATO ▲ 14
- 7270351** CIVITAS CENERE ▲ 14
- 7270341** CIVITAS LAVAGNA ▲ 14
- 7270361** CIVITAS NEVE ▲ 14



cm 30x30 12"x12" (pc. box: 11)

- 7265311** CIVITAS ARDESIA ▲ 30
- 7265291** CIVITAS PIETRA ▲ 30
- 7265301** CIVITAS DORATO ▲ 30
- 7270381** CIVITAS CENERE ▲ 30
- 7270371** CIVITAS LAVAGNA ▲ 30
- 7270391** CIVITAS NEVE ▲ 30



cm 3,5x15x30 1,4"x6"x12" (pc. box: 8)

- 7267193** CIVITAS ARDESIA ▲ 44
- 7267213** CIVITAS PIETRA ▲ 44
- 7267203** CIVITAS DORATO ▲ 44
- 7270411** CIVITAS CENERE ▲ 44
- 7270401** CIVITAS LAVAGNA ▲ 44
- 7270421** CIVITAS NEVE ▲ 44

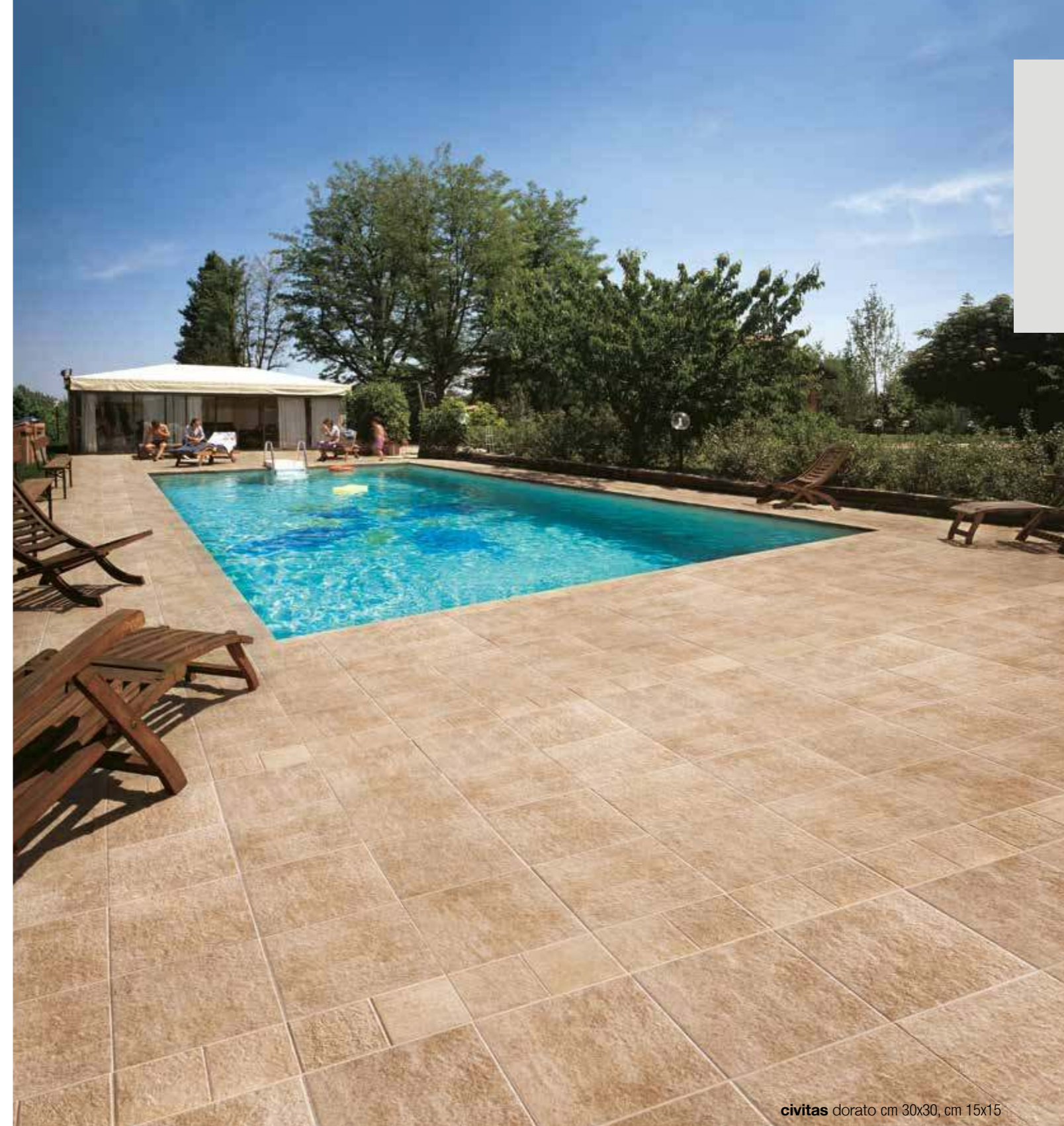

civitas dorato cm 30x30, cm 15x15

**PESI, MISURE E CONTENUTO DEI COLLI WEIGHT, SIZE AND CONTENTS OF THE PACKING POIDS
POIDS, DIMENSIONS, CONTENU DES COLIS VERPACKUNGSRÖSSEN/GEWICHTE
PESOS, MEDIDAS Y CONTENIDO DE LOS BULTOS ВЕС, РАЗМЕРЫ И СОДЕРЖАНИЕ УПАКОВОК**

Formato Size Format Formate Formato Формат	Spessore Thickness Epaisseur Dicke Espesor Толщина	Pezzi per collo Pcs for box Pcs boite Stück pro karton Piezas pro caja Штук на место	Mq per collo Sqm for box M ² /boite m ² pro karton Mq pro caja Кв.м на место	Kg per collo Kgs for box Kg/boite Kg pro karton Kgs pro caja Кг на место	Colli per paletta Boxes for pallet Boite/pal Kartons pro palette Cajas por paletas Мест на поддон	Mq per paletta Sqm for pallet M ² /pal m ² pro palette Mq por paletas Кв.м на поддон	Kg per paletta Kgs for pallet Kg/pal Kg pro palette Kgs por paletas Кг на поддон
cm 30x60	9	7	1,26	26,00	40	50,40	1.040,00
cm 30x30	8	13	1,17	20,00	48	56,16	960,00
cm 30x30*	8	11	1,00	19,00	36	36,00	684,00
cm 30x30**	8	11	1,00	19,00	32	32,00	608,00
cm 15x30	8	23	1,04	16,00	75	78,00	1.200,00
cm 15x15	8	46	1,04	16,00	75	78,00	1.200,00

*muretto **mosaico

BIANCO

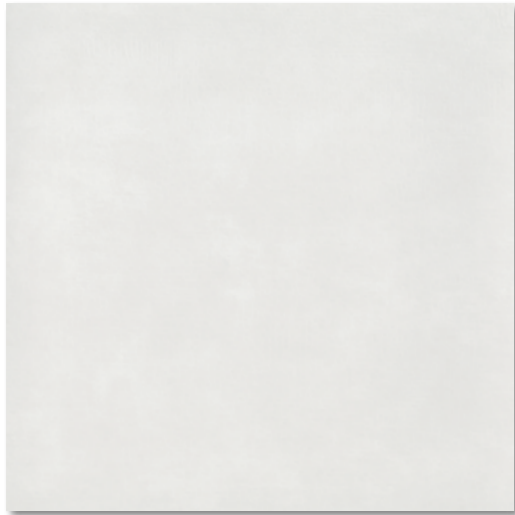

cm 60x60 24"x24"
7327485 BIANCO naturale ● 83
7327495 BIANCO naturale rettificato ● 89
7327505 BIANCO lappato rettificato ● 97

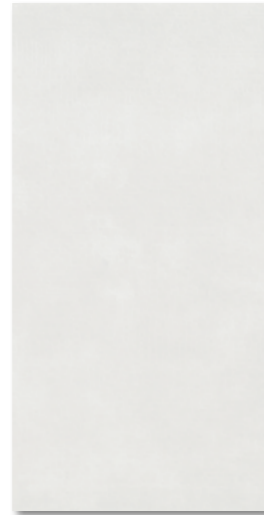

cm 30x60 12"x24"
7272305 BIANCO naturale ● 72
7273315 BIANCO naturale rettificato ● 83
7273325 BIANCO lappato rettificato ● 91



cm 15x60 6"x24"
7273365 BIANCO naturale rettificato ● 93
7273435 BIANCO lappato rettificato ● 102



cm 30x30 12"x12"
7273505 BIANCO naturale rettificato ● 83
7273575 BIANCO lappato rettificato ● 91



cm 30x30 12"x12"
7274715 mosaico BIANCO
 (pc. box 11) ● 124

ROSATO



cm 60x60 24"x24"
7326925 ROSATO naturale ● 83
7327255 ROSATO naturale rettificato ● 89
7327315 ROSATO lappato rettificato ● 97



cm 30x60 12"x24"
7272105 ROSATO naturale ● 72
7327375 ROSATO naturale rettificato ● 83
7327435 ROSATO lappato rettificato ● 91



cm 15x60 6"x24"
7273385 ROSATO naturale rettificato ● 93
7273455 ROSATO lappato rettificato ● 102



cm 30x30 12"x12"
7273525 ROSATO naturale rettificato ● 83
7273595 ROSATO lappato rettificato ● 91



cm 30x30 12"x12"
7274735 mosaico ROSATO
 (pc. box 11) ● 124



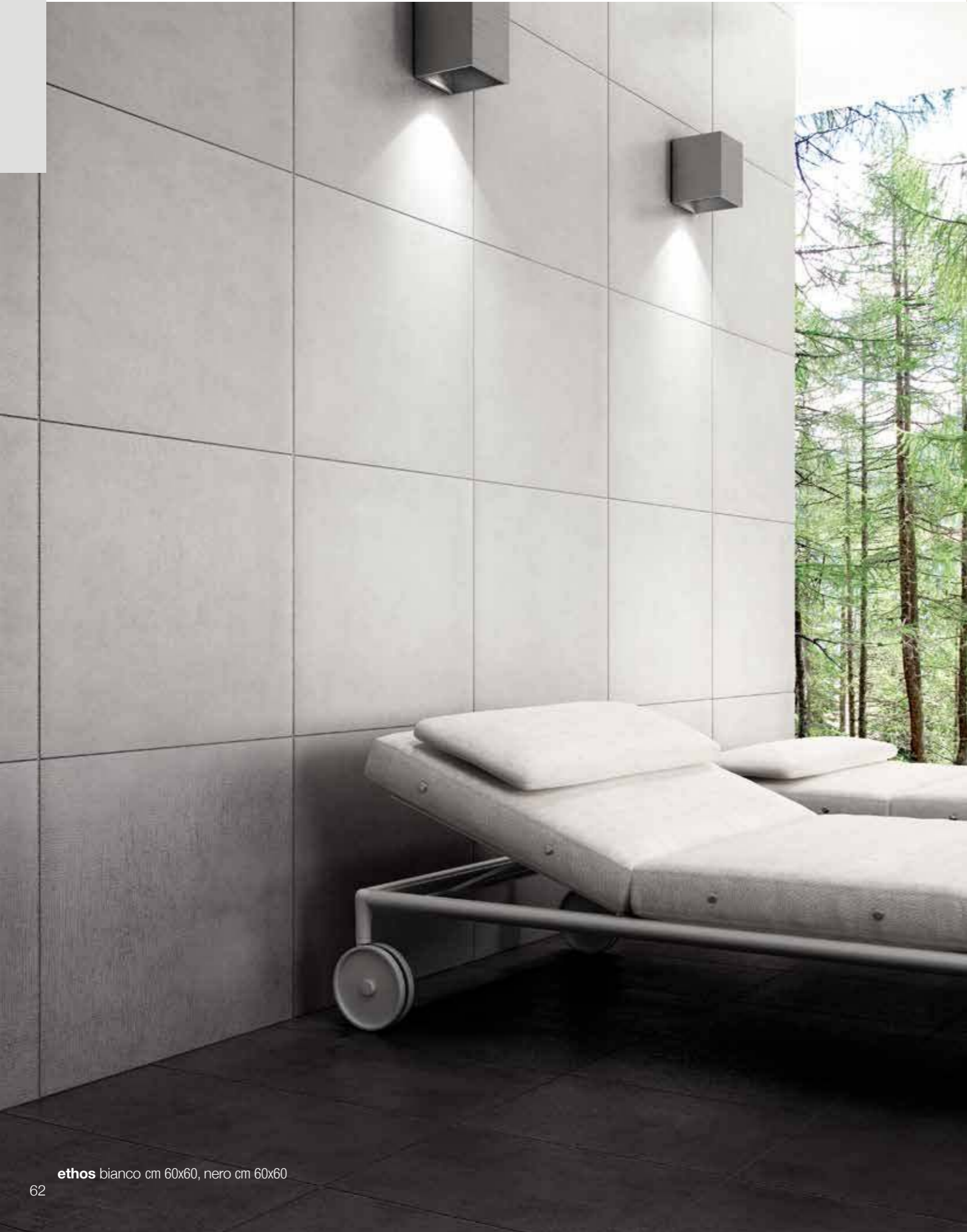



BEIGE



cm 60x60 24"x24"
7326915 BEIGE naturale ● 83
7327245 BEIGE naturale rettificato ● 89
7327305 BEIGE lappato rettificato ● 97



cm 30x60 12"x24"
7272065 BEIGE naturale ● 72
7327365 BEIGE naturale rettificato ● 83
7327425 BEIGE lappato rettificato ● 91



cm 15x60 6"x24"
7273375 BEIGE naturale rettificato ● 93
7273445 BEIGE lappato rettificato ● 102



cm 30x30 12"x12"
7273515 BEIGE naturale rettificato ● 83
7273585 BEIGE lappato rettificato ● 91



cm 30x30 12"x12"
7274725 mosaico BEIGE
(pc. box 11) ● 124

TORTORA



cm 60x60 24"x24"
7326955 TORTORA naturale ● 83
7327285 TORTORA naturale rettificato ● 89
7327345 TORTORA lappato rettificato ● 97



cm 30x60 12"x24"
7272115 TORTORA naturale ● 72
7327405 TORTORA naturale rettificato ● 83
7327465 TORTORA lappato rettificato ● 91



cm 15x60 6"x24"
7273395 TORTORA naturale rettificato ● 93
7273465 TORTORA lappato rettificato ● 102



cm 30x30 12"x12"
7273535 TORTORA naturale rettificato ● 83
7273605 TORTORA lappato rettificato ● 91



cm 30x30 12"x12"
7274745 mosaico TORTORA
(pc. box 11) ● 124



CENERE



cm 60x60 24"x24"
7326945 CENERE naturale ● 83
7327275 CENERE naturale rettificato ● 89
7327335 CENERE lappato rettificato ● 97



cm 30x60 12"x24"
7272075 CENERE naturale ● 72
7327395 CENERE naturale rettificato ● 83
7327455 CENERE lappato rettificato ● 91



cm 15x60 6"x24"
7273405 CENERE naturale rettificato ● 93
7273475 CENERE lappato rettificato ● 102



cm 30x30 12"x12"
7273545 CENERE naturale rettificato ● 83
7273615 CENERE lappato rettificato ● 91



cm 30x30 12"x12"
7274755 mosaico CENERE
(pc. box 11) ● 124

GRIGIO



cm 60x60 24"x24"
7326935 GRIGIO naturale ● 83
7327265 GRIGIO naturale rettificato ● 89
7327325 GRIGIO lappato rettificato ● 97



cm 30x60 12"x24"
7272085 GRIGIO naturale ● 72
7327385 GRIGIO naturale rettificato ● 83
7327445 GRIGIO lappato rettificato ● 91



cm 15x60 6"x24"
7273415 GRIGIO naturale rettificato ● 93
7273485 GRIGIO lappato rettificato ● 102



cm 30x30 12"x12"
7273555 GRIGIO naturale rettificato ● 83
7273625 GRIGIO lappato rettificato ● 91



cm 30x30 12"x12"
7274765 mosaico GRIGIO
(pc. box 11) ● 124



NERO



cm 60x60 24"x24"
7326965 NERO naturale ● 83
7327295 NERO naturale rettificato ● 89
7327355 NERO lappato rettificato ● 97



cm 30x60 12"x24"
7272095 NERO naturale ● 72
7327415 NERO naturale rettificato ● 83
7327475 NERO lappato rettificato ● 91



cm 15x60 6"x24"
7273425 NERO naturale rettificato ● 93
7273495 NERO lappato rettificato ● 102



cm 30x30 12"x12"
7273565 NERO naturale rettificato ● 83
7273635 NERO lappato rettificato ● 91



cm 30x30 12"x12"
7274775 mosaico NERO
 (pc. box 11) ● 124





cm 30x60 12"x24"
7275145 DECORO SPRING BIANCO
 lappato rettificato
 (pc. box: 3) ▲ 67



cm 15x60 6"x24"
7275205 DECORO SPRING BIANCO
 lappato rettificato
 (pc. box: 3) ▲ 46

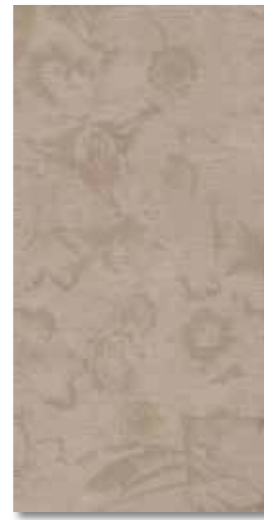

cm 30x60 12"x24"
7275186 DECORO SPRING TORTORA
 lappato rettificato
 (pc. box: 3) ▲ 67



cm 15x60 6"x24"
7275316 DECORO SPRING TORTORA
 lappato rettificato
 (pc. box: 3) ▲ 46



cm 30x60 12"x24"
7275155 DECORO SPRING CENERE
 lappato rettificato
 (pc. box: 3) ▲ 67



cm 15x60 6"x24"
7275215 DECORO SPRING CENERE
 lappato rettificato
 (pc. box: 3) ▲ 46



cm 30x60 12"x24"
7275165 DECORO SPRING GRIGIO
 lappato rettificato
 (pc. box: 3) ▲ 67



cm 15x60 6"x24"
7275295 DECORO SPRING GRIGIO
 lappato rettificato
 (pc. box: 3) ▲ 46



cm 30x60 12"x24"
7275185 DECORO SPRING ROSATO
 lappato rettificato
 (pc. box: 3) ▲ 67

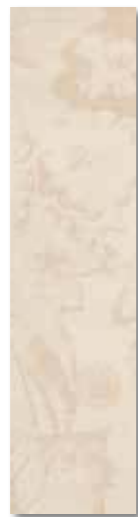

cm 15x60 6"x24"
7275315 DECORO SPRING ROSATO
 lappato rettificato
 (pc. box: 3) ▲ 46



cm 30x60 12"x24"
7275135 DECORO SPRING BEIGE
 lappato rettificato
 (pc. box: 3) ▲ 67



cm 15x60 6"x24"
7275195 DECORO SPRING BEIGE
 lappato rettificato
 (pc. box: 3) ▲ 46



cm 30x60 12"x24"
7275175 DECORO SPRING NERO
 lappato rettificato
 (pc. box: 3) ▲ 67



cm 15x60 6"x24"
7275305 DECORO SPRING NERO
 lappato rettificato
 (pc. box: 3) ▲ 46

DECORI DECORS DÉCORS DEKORE DECORACIONES ДЕКОРЫ

listelli preincisi



cm 30x60 12"x24"
7275335 BIANCO LISTELLO PREINCISO lappato rettificato
(pc. box: 7) ● 130



cm 30x60 12"x24"
7275375 ROSATO LISTELLO PREINCISO lappato rettificato
(pc. box: 7) ● 130



cm 30x60 12"x24"
7275325 BEIGE LISTELLO PREINCISO lappato rettificato
(pc. box: 7) ● 130



cm 30x60 12"x24"
7275376 TORTORA LISTELLO PREINCISO lappato rettificato
(pc. box: 7) ● 130



cm 30x60 12"x24"
7275345 CENERE LISTELLO PREINCISO lappato rettificato
(pc. box: 7) ● 130



cm 30x60 12"x24"
7275355 GRIGIO LISTELLO PREINCISO lappato rettificato
(pc. box: 7) ● 130



cm 30x60 12"x24"
7275365 NERO LISTELLO PREINCISO lappato rettificato
(pc. box: 7) ● 130

listello



cm 5x30 2"x12"
7157861 listello ORO (pc. box 6) ▲ 60



cm 5x30 2"x12"
7157851 listello ACCIAIO (pc. box 6) ▲ 60

DECORI DECORS DÉCORS DEKORE DECORACIONES ДЕКОРЫ

matite



cm 1x60 0,4"x24"
7275389 MATITA oro rettificato (pc. box: 6) ▲ 46



cm 1x60 0,4"x24"
7275409 MATITA antracite rettificato (pc. box: 6) ▲ 56



cm 1x60 0,4"x24"
7275429 MATITA argento rettificato (pc. box: 6) ▲ 42



cm 1x60 0,4"x24"
7275449 MATITA bronzo rettificato (pc. box: 6) ▲ 44

angolari



cm 1x60 0,4"x24"
7275399 ANGOLARE oro rettificato (pc. box: 6) ▲ 46



cm 1x60 0,4"x24"
7275419 ANGOLARE antracite rettificato (pc. box: 6) ▲ 56



cm 1x60 0,4"x24"
7275439 ANGOLARE argento rettificato (pc. box: 6) ▲ 42



cm 1x60 0,4"x24"
7275459 ANGOLARE bronzo rettificato (pc. box: 6) ▲ 44

PEZZI SPECIALI TRIMS ACCESSOIRES FORMSTÜCKE PIEZAS ESPECIALES СПЕЦИАЛЬНЫЕ ИЗДЕЛИЯ

Battiscopa
naturale

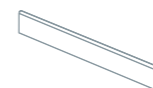

cm 7,5x30 3"x12" (pc. box: 32)

7273665 BIANCO	▲ 14
7273675 BEIGE	▲ 14
7273685 ROSATO	▲ 14
7273695 TORTORA	▲ 14
7273705 CENERE	▲ 14
7273715 GRIGIO	▲ 14
7273725 NERO	▲ 14

Battiscopa
rettificato

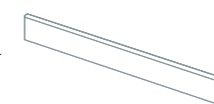

cm 7,5x60 3"x24" (pc. box: 14)

7273735 BIANCO NAT. RETT.	▲ 34
7273805 BIANCO LAPP. RETT.	▲ 34
7273745 BEIGE NAT. RETT.	▲ 34
7273815 BEIGE LAPP. RETT.	▲ 34
7273755 ROSATO NAT. RETT.	▲ 34
7273825 ROSATO LAPP. RETT.	▲ 34
7273765 TORTORA NAT. RETT.	▲ 34
7273835 TORTORA LAPP. RETT.	▲ 34
7273775 CENERE NAT. RETT.	▲ 34
7273845 CENERE LAPP. RETT.	▲ 34
7273785 GRIGIO NAT. RETT.	▲ 34
7273855 GRIGIO LAPP. RETT.	▲ 34
7273795 NERO NAT. RETT.	▲ 34
7273865 NERO LAPP. RETT.	▲ 34

Step

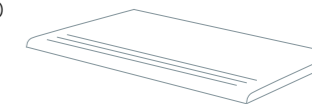

cm 30x60 12"x24" (pc. box: 7)

7273875 BIANCO	▲ 48
7273885 BEIGE	▲ 48
7273895 ROSATO	▲ 48
7273905 TORTORA	▲ 48
7273915 CENERE	▲ 48
7273925 GRIGIO	▲ 48
7273935 NERO	▲ 48

PESI, MISURE E CONTENUTO DEI COLLI WEIGHT, SIZE AND CONTENTS OF THE PACKING POIDS POIDS, DIMENSIONS, CONTENU DES COLIS VERPACKUNGSRÖSSEN/GEWICHTE PESOS, MEDIDAS Y CONTENIDO DE LOS BULTOS ВЕС, РАЗМЕРЫ И СОДЕРЖАНИЕ УПАКОВОК

Formato Size Format Formate Formato Формат	Spessore Thickness Epaisseur Dicke Espesor Толщина	Pezzi per collo Pcs for box Pcs boite Stück pro karton Piezas pro caja Штук на место	Mq per collo Sqm for box M²/boite m² pro karton Mq pro caja Кв.м на место	Kg per collo Kgs for box Kg/boite Kg pro karton Kgs pro caja Кг на место	Colli per paletta Boxes for pallet Boite/pal Kartons pro palette Cajas por paletas Мест на поддон	Mq per paletta Sqm for pallet M²/pal m² pro palette Mq por paletas Кв.м на поддон	Kg per paletta Kgs for pallet Kg/pal Kg pro palette Kgs por paletas Кг на поддон
60x60	10	3	1,08	24,00	40	43,20	960,00
60x60 rett./lapp (59,5x59,5)	10	3	1,062	24,00	40	42,48	960,00
30x60	9	7	1,26	26,00	40	50,40	1.040,00
30x60 rett./lapp (29,7x59,5)	9	7	1,24	25,00	40	49,60	1.000,00
15x60 rett./lapp (14,8x59,5)	9	14	1,23	25,00	40	49,20	1.000,00
30x30 (29,7x29,7)	9	11	0,97	19,00	48	46,56	912,00

NERO



cm 45x90 18"x36"
7947785 NERO naturale rettificato ● 99
7947815 NERO lappato rettificato ● 108



cm 60x60 24"x24"
7321755 NERO naturale ● 83
7321825 NERO naturale rettificato ● 89
7321885 NERO lappato rettificato ● 99



cm 30x60 12"x24"
7262785 NERO naturale ● 76
7262845 NERO naturale rettificato ● 84
7263215 NERO lappato rettificato ● 93



cm 45x45 18"x18"
7946135 NERO naturale ● 70
7946195 NERO naturale rettificato ● 84
7946255 NERO lappato rettificato ● 93



cm 30x30 12"x12"
7270431 mosaico gallura NERO
(pc. box 11) ● 124

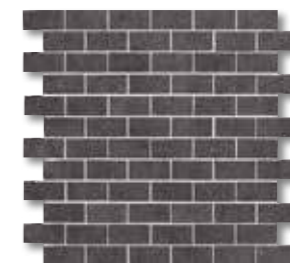

cm 30x30 12"x12" (72 pz)
7267555 muretto gallura NERO
rettificato (pc. box 11) ● 139

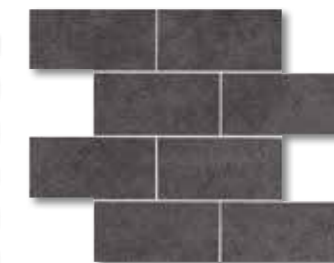

cm 30x30 12"x12" (8 pz)
7267615 muretto gallura NERO
rettificato (pc. box 11) ● 114



cm 30x30 12"x12"
7262905 NERO naturale rettificato ● 84
7263275 NERO lappato rettificato ● 93

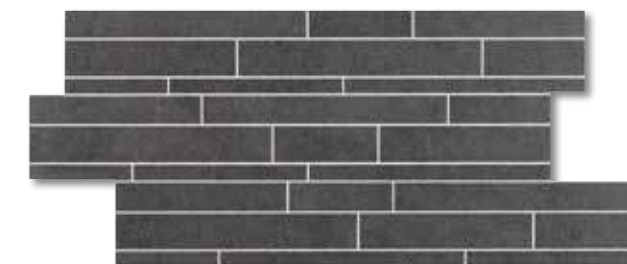

cm 30x60 12"x24"
7263135 muretto gallura NERO rettificato (pc. box 6) ● 139
7269125 muretto gallura NERO lappato rettificato (pc. box 6) ● 139

CENERE



cm 45x90 18"x36"
7949535 CENERE naturale rettificato ● 99
7949536 CENERE lappato rettificato ● 108



cm 60x60 24"x24"
7327925 CENERE naturale ● 83
7327935 CENERE naturale rettificato ● 89
7327945 CENERE lappato rettificato ● 99



cm 30x60 12"x24"
7275655 CENERE naturale ● 76
7275665 CENERE naturale rettificato ● 84
7275675 CENERE lappato rettificato ● 93



cm 45x45 18"x18"
7946865 CENERE naturale ● 70
7946875 CENERE naturale rettificato ● 84
7946885 CENERE lappato rettificato ● 93

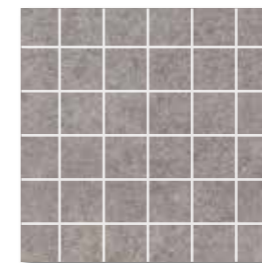

cm 30x30 12"x12"
7275725 mosaico gallura
CENERE (pc. box 11) ● 124

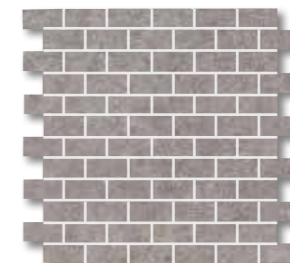

cm 30x30 12"x12" (72 pz)
7275745 muretto gallura
CENERE rettificato
(pc. box 11) ● 139



cm 30x30 12"x12" (8 pz)
7275735 muretto gallura
CENERE rettificato (pc. box 11) ●
114



cm 30x30 12"x12"
7275685 CENERE naturale rettificato ● 84
7275695 CENERE lappato rettificato ● 93

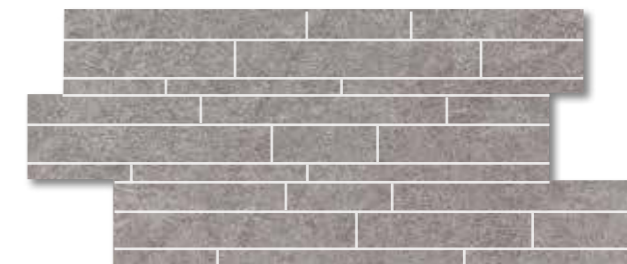

cm 30x60 12"x24"
7275705 muretto gallura CENERE rettificato (pc. box 6) ● 139
7275715 muretto gallura CENERE lappato rettificato (pc. box 6) ● 139



FUMO



cm 45x90 18"x36"
7947775 FUMO naturale rettificato ● 99
7947805 FUMO lappato rettificato ● 108

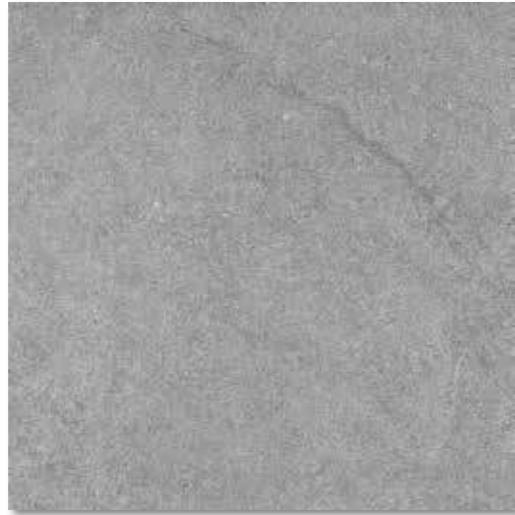

cm 60x60 24"x24"
7321745 FUMO naturale ● 83
7321815 FUMO naturale rettificato ● 89
7321875 FUMO lappato rettificato ● 99



cm 30x60 12"x24"
7262795 FUMO naturale ● 76
7262855 FUMO naturale rettificato ● 84
7263225 FUMO lappato rettificato ● 93

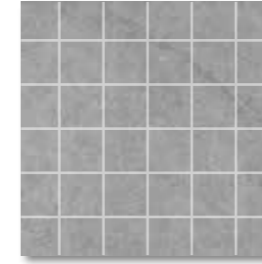

cm 30x30 12"x12"
7270441 mosaico gallura FUMO (pc. box 11) ● 124



cm 30x30 12"x12" (72 pz)
7267565 muretto gallura FUMO rettificato (pc. box 11) ● 139



cm 30x30 12"x12" (8 pz)
7267625 muretto gallura FUMO rettificato (pc. box 11) ● 114



cm 45x45 18"x18"
7946145 FUMO naturale ● 70
7946205 FUMO naturale rettificato ● 84
7946265 FUMO lappato rettificato ● 93



cm 30x30 12"x12"
7262915 FUMO naturale rettificato ● 84
7263285 FUMO lappato rettificato ● 93

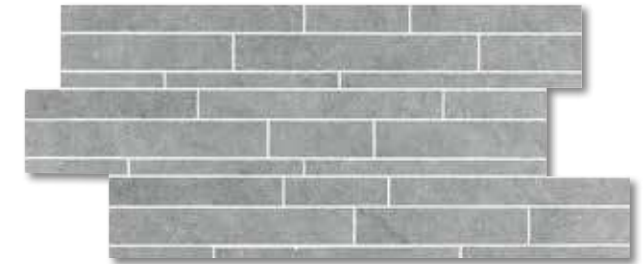

cm 30x60 12"x24"
7263125 muretto gallura FUMO rettificato (pc. box 6) ● 139
7269095 muretto gallura FUMO lappato rettificato (pc. box 6) ● 139

GHIACCIO



cm 60x60 24"x24"
7321735 GHIACCIO naturale ● 83
7321805 GHIACCIO naturale rettificato ● 89
7321865 GHIACCIO lappato rettificato ● 99



cm 30x60 12"x24"
7262775 GHIACCIO naturale ● 76
7262835 GHIACCIO naturale rettificato ● 84
7263205 GHIACCIO lappato rettificato ● 93



cm 45x45 18"x18"
7946125 GHIACCIO naturale ● 70
7946185 GHIACCIO naturale rettificato ● 84
7946245 GHIACCIO lappato rettificato ● 93

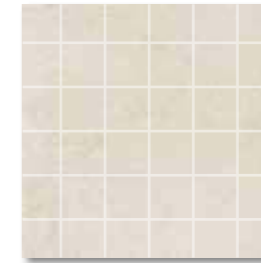

cm 30x30 12"x12"
7270471 mosaico gallura GHIACCIO (pc. box 11) ● 124



cm 30x30 12"x12" (8 pz)
7267635 muretto gallura GHIACCIO rettificato (pc. box 11) ● 114



cm 30x30 12"x12"
7262895 GHIACCIO naturale rettificato ● 84
7263265 GHIACCIO lappato rettificato ● 93



cm 30x60 12"x24"
7263145 muretto gallura GHIACCIO rettificato (pc. box 6) ● 139
7269105 muretto gallura GHIACCIO lappato rettificato (pc. box 6) ● 139



cm 30x30 12"x12" (72 pz)
7267575 muretto gallura GHIACCIO rettificato (pc. box 11) ● 139



gallura fumo naturale rettificato cm 45x90



gallura gold lappato rettificato cm 60x60

TABACCO



cm 60x60 24"x24"
7321725 TABACCO naturale ● 83
7321795 TABACCO naturale rettificato ● 89
7321855 TABACCO lappato rettificato ● 99



cm 30x60 12"x24"
7262745 TABACCO naturale ● 76
7262805 TABACCO naturale rettificato ● 84
7263175 TABACCO lappato rettificato ● 93



cm 45x45 18"x18"
7946095 TABACCO naturale ● 70
7946155 TABACCO naturale rettificato ● 84
7946215 TABACCO lappato rettificato ● 93

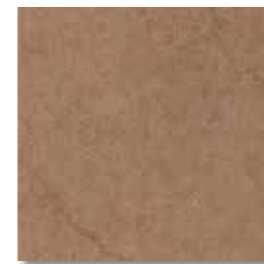

cm 30x30 12"x12"
7262865 TABACCO naturale rettificato ● 84
7263235 TABACCO lappato rettificato ● 93



cm 30x60 12"x24"
7263165 muretto gallura TABACCO rettificato (pc. box 6) ● 139
7269135 muretto gallura TABACCO lappato rettificato (pc. box 6) ● 139



cm 30x30 12"x12"
7270451 mosaico gallura TABACCO (pc. box 11) ● 124



cm 30x30 12"x12" (8 pz)
7267645 muretto gallura TABACCO rettificato (pc. box 11) ● 114



cm 30x30 12"x12" (72 pz)
7267585 muretto gallura TABACCO rettificato (pc. box 11) ● 139

GOLD



cm 60x60 24"x24"
7321765 GOLD naturale ● 83
7321785 GOLD naturale rettificato ● 89
7321845 GOLD lappato rettificato ● 99



cm 30x60 12"x24"
7262755 GOLD naturale ● 76
7262815 GOLD naturale rettificato ● 84
7263185 GOLD lappato rettificato ● 93



cm 45x45 18"x18"
7946105 GOLD naturale ● 70
7946165 GOLD naturale rettificato ● 84
7946225 GOLD lappato rettificato ● 93

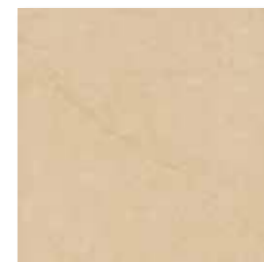

cm 30x30 12"x12"
7262875 GOLD naturale rettificato ● 84
7263245 GOLD lappato rettificato ● 93



cm 30x60 12"x24"
7263155 muretto gallura GOLD rettificato (pc. box 6) ● 139
7269115 muretto gallura GOLD lappato rettificato (pc. box 6) ● 139

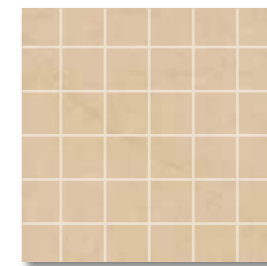

cm 30x30 12"x12"
7270461 mosaico gallura GOLD (pc. box 11) ● 124



cm 30x30 12"x12" (8 pz)
7267655 muretto gallura GOLD rettificato (pc. box 11) ● 114



cm 30x30 12"x12" (72 pz)
7267595 muretto gallura GOLD rettificato (pc. box 11) ● 139



gallura avorio naturale rettificato cm 30x60, muretto naturale rettificato cm 30x60
gallura tabacco naturale rettificato cm 30x60



gallura cappuccino naturale rettificato cm 45x45

AVORIO



cm 45x90 18"x36"
7947765 AVORIO naturale rettificato ● 99
7947795 AVORIO lappato rettificato ● 108



cm 60x60 24"x24"
7321715 AVORIO naturale ● 83
7321775 AVORIO naturale rettificato ● 89
7321835 AVORIO lappato rettificato ● 99



cm 30x60 12"x24"
7262765 AVORIO naturale ● 76
7262825 AVORIO naturale rettificato ● 84
7263195 AVORIO lappato rettificato ● 93



cm 45x45 18"x18"
7946115 AVORIO naturale ● 70
7946175 AVORIO naturale rettificato ● 84
7946235 AVORIO lappato rettificato ● 93



cm 30x30 12"x12"
7265912 mosaico gallura AVORIO (pc. box 11) ● 124



cm 30x30 12"x12"
7262885 AVORIO naturale rettificato ● 84
7263255 AVORIO lappato rettificato ● 93



cm 30x30 12"x12" (72 pz)
7267605 muretto gallura AVORIO rettificato (pc. box 11) ● 139



cm 30x30 12"x12" (8 pz)
7267665 muretto gallura AVORIO rettificato (pc. box 11) ● 114



cm 30x60 12"x24"
7263115 muretto gallura AVORIO rettificato (pc. box 6) ● 139
7263116 muretto gallura AVORIO lappato rettificato (pc. box 6) ● 139

CAPPUCCINO



cm 45x90 18"x36"
7949525 CAPPUCCINO naturale rettificato ● 99
7948526 CAPPUCCINO lappato rettificato ● 108



cm 60x60 24"x24"
7327895 CAPPUCCINO naturale ● 83
7327905 CAPPUCCINO naturale rettificato ● 89
7327915 CAPPUCCINO lappato rettificato ● 99



cm 30x60 12"x24"
7275515 CAPPUCCINO naturale ● 76
7275525 CAPPUCCINO naturale rettificato ● 84
7275535 CAPPUCCINO lappato rettificato ● 93



cm 45x45 18"x18"
7946835 CAPPUCCINO naturale ● 70
7946845 CAPPUCCINO naturale rettificato ● 84
7946855 CAPPUCCINO lappato rettificato ● 93



cm 30x30 12"x12"
7275585 mosaico gallura CAPPUCCINO (pc. box 11) ● 124



cm 30x30 12"x12"
7275545 CAPPUCCINO naturale rett. ● 84
7275555 CAPPUCCINO lappato rett. ● 93

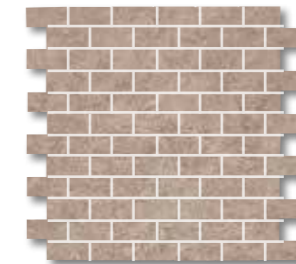

cm 30x30 12"x12" (72 pz)
7275605 muretto gallura CAPPUCCINO rettificato (pc. box 11) ● 139



cm 30x30 12"x12" (8 pz)
7275595 muretto gallura CAPPUCCINO rettificato (pc. box 11) ● 114

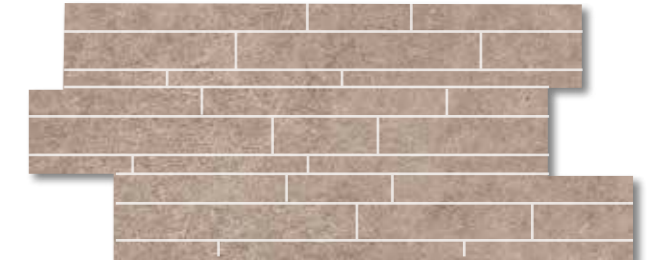

cm 30x60 12"x24"
7275565 muretto gallura CAPPUCCINO rettificato (pc. box 6) ● 139
7275575 muretto gallura CAPPUCCINO lappato rettificato (pc. box 6) ● 139

DECORI DECORS DÉCORS DEKORE DECORACIONES ДЕКОРЫ

formella vetro



cm 20x60 8"x24"
7320849 formella vetro VERDE rettificato (pc. box 2) ▲ 157



cm 20x60 8"x24"
7320839 formella vetro ROSSO rettificato (pc. box 2) ▲ 157

brill



cm 2,5x60 1"x24"
7320785 dance brill BROWN rettificato (pc. box 8) ▲ 66



cm 2,5x60 1"x24"
7320795 dance brill ANTRACITE rettificato (pc. box 8) ▲ 66

metropolitan



cm 3x60 1"x24"
7662361 metropolitan ARGENTO listello rettificato (pc. box 8) ▲ 82

bacchetta



cm 1,5x60 0,8"x24"
7320829 dance FUMO bacchetta rettificato (pc. box 6) ▲ 79



cm 1,5x60 0,8"x24"
7320819 dance ROSSO bacchetta rettificato (pc. box 6) ▲ 79

matite



cm 1x60 0,4"x24"
7275389 MATITA oro rettificato (pc. box: 6) ▲ 46



cm 1x60 0,4"x24"
7275409 MATITA antracite rettificato (pc. box: 6) ▲ 56



cm 1x60 0,4"x24"
7275429 MATITA argento rettificato (pc. box: 6) ▲ 42



cm 1x60 0,4"x24"
7275449 MATITA bronzo rettificato (pc. box: 6) ▲ 44

angolari



cm 1x60 0,4"x24"
7275399 ANGOLARE oro rettificato (pc. box: 6) ▲ 46



cm 1x60 0,4"x24"
7275419 ANGOLARE antracite rettificato (pc. box: 6) ▲ 56



cm 1x60 0,4"x24"
7275439 ANGOLARE argento rettificato (pc. box: 6) ▲ 42



cm 1x60 0,4"x24"
7275459 ANGOLARE bronzo rettificato (pc. box: 6) ▲ 44

DECORI DECORS DÉCORS DEKORE DECORACIONES ДЕКОРЫ

fascia etnic



cm 4x33,3 1,6"x13"
7391275 fascia etnic AVORIO (pc. box 8) ▲ 45

PEZZI SPECIALI TRIMS ACCESSOIRES FORMSTÜCKE PIEZAS ESPECIALES

СПЕЦИАЛЬНЫЕ ИЗДЕЛИЯ



cm 7,5x30 3"x12" (pc. box: 32)

- 7263206 NERO ▲ 14
- 7263066 FUMO ▲ 14
- 7263186 GHIACCIO ▲ 14
- 7263216 TABACCO ▲ 14
- 7263196 GOLD ▲ 14
- 7263176 AVORIO ▲ 14
- 7275755 CENERE ▲ 14
- 7275615 CAPPUCCINO ▲ 14



cm 7,5x30 3"x12" (pc. box: 32)

- 7263075 NERO ▲ 14
- 7263065 FUMO ▲ 14
- 7263085 GHIACCIO ▲ 14
- 7263105 TABACCO ▲ 14
- 7263095 GOLD ▲ 14
- 7263055 AVORIO ▲ 14
- 7275765 CENERE ▲ 14
- 7275625 CAPPUCCINO ▲ 14

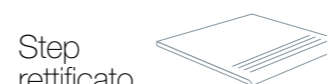

cm 30x30 12"x12" (pc. box: 11)

- 7263801 NERO NAT. RETT. ▲ 30
- 7263811 FUMO NAT. RETT. ▲ 30
- 7263791 GHIACCIO NAT. RETT. ▲ 30
- 7263761 TABACCO NAT. RETT. ▲ 30
- 7263771 GOLD NAT. RETT. ▲ 30
- 7263781 AVORIO NAT. RETT. ▲ 30
- 7275785 CENERE NAT. RETT. ▲ 30
- 7275645 CAPPUCCINO NAT. RETT. ▲ 30



cm 7,5x60 3"x24" (pc. box: 14)

- 7270705 NERO LAPP. RETT. ▲ 34
- 7270715 FUMO LAPP. RETT. ▲ 34
- 7270755 GHIACCIO LAPP. RETT. ▲ 34
- 7270725 TABACCO LAPP. RETT. ▲ 34
- 7270735 GOLD LAPP. RETT. ▲ 34
- 7270745 AVORIO LAPP. RETT. ▲ 34
- 7275775 CENERE LAPP. RETT. ▲ 34
- 7275635 CAPPUCCINO LAPP. RETT. ▲ 34

PESI, MISURE E CONTENUTO DEI COLLI WEIGHT, SIZE AND CONTENTS OF THE PACKING POIDS
POIDS, DIMENSIONS, CONTENU DES COLIS VERPACKUNGSRÖSSEN/GEWICHTE
PESOS, MEDIDAS Y CONTENIDO DE LOS BULTOS ВЕС, РАЗМЕРЫ И СОДЕРЖАНИЕ УПАКОВОК

Formato Size Format Formate Formato Формат	Spessore Thickness Epaisseur Dicke Espesor ТоЛщина	Pezzi per collo Pcs for box Pcs boite Stück pro karton Piezas pro caja Штук на место	Mq per collo Sqm for box M ² /boite m ² pro karton Mq pro caja Кв.м на место	Kg per collo Kgs for box Kg/boite Kg pro karton Kgs pro caja Кг на место	Colli per paletta Boxes for pallet Boite/pal Kartons pro palette Cajas por paletas Мест на поддон	Mq per paletta Sqm for pallet M ² /pal m ² pro palette Mq por paletas Кв.м на поддон	Kg per paletta Kgs for pallet Kg/pal Kg pro palette Kgs por paletas Кг на поддон
cm 45x90 rett/lapp	10	3	1,21	28,00	27	32,80	756,00
cm 60x60	10	3	1,08	24,00	40	43,20	960,00
cm 30x60	9	7	1,26	26,00	40	50,40	1.040,00
cm 45x45	9	7	1,42	27,70	26	36,92	720,20
cm 60x60 rett/lapp (59,5x59,5)	10	3	1,062	24,00	40	42,48	960,00
cm 30x60 rett/lapp (29,7x59,5)	9	7	1,24	25,00	40	49,60	1.000,00
cm 45x45 rett/lapp (44,5x44,5)	9	7	1,39	25,20	26	36,14	655,20
cm 30x30 rett/lapp (29,7x29,7)	9	11	0,97	19,00	48	46,56	912,00

CERRETO



cm 45x90 18"x36"
7949235 CERRETO naturale rettificato ● 99
7949285 CERRETO lappato rettificato ● 108



cm 22,5x90 9"x36"
7949435 CERRETO naturale rettificato ● 102
7949485 CERRETO lappato rettificato ● 110



cm 15x90 6"x36"
7949335 CERRETO naturale rettificato ● 102
7949395 CERRETO lappato rettificato ● 110



cm 60x60 24"x24"
7328105 CERRETO naturale rettificato ● 91
7328155 CERRETO lappato rettificato ● 99



cm 30x60 12"x24"
7275995 CERRETO naturale ● 78
7276045 CERRETO naturale rettificato ● 85
7276095 CERRETO lappato rettificato ● 93

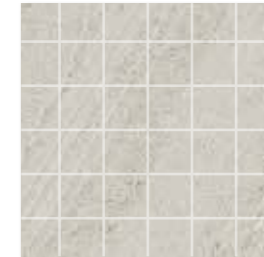

cm 30x30 12"x12"
7276655 mosaico CERRETO naturale rettificato (pc. box 11) ● 124



cm 30x30 12"x12"
7276145 CERRETO naturale rettificato ● 85
7276195 CERRETO lappato rettificato ● 93

CERRETO ROC



cm 60x60 24"x24"
7329195 CERRETO naturale ● 85
7329245 CERRETO rettificato ● 91



cm 30x60 12"x24"
7277405 CERRETO rettificato ● 91



cm 30x30 12"x12"
7277455 CERRETO rettificato ● 91





hills cerreto rettificato cm 45x90, 15x90



hills busana roc cm 60x60



hills busana rettificato cm 22,5x90

BUSANA



cm 45x90 18"x36"
7949205 BUSANA naturale rettificato ● 99
7949255 BUSANA lappato rettificato ● 108



cm 22,5x90 9"x36"
7949405 BUSANA naturale rettificato ● 102
7949455 BUSANA lappato rettificato ● 110

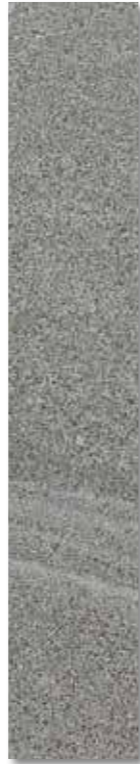

cm 15x90 6"x36"
7949305 BUSANA naturale rettificato ● 102
7949355 BUSANA lappato rettificato ● 110



cm 60x60 24"x24"
7328075 BUSANA naturale rettificato ● 91
7328125 BUSANA lappato rettificato ● 99

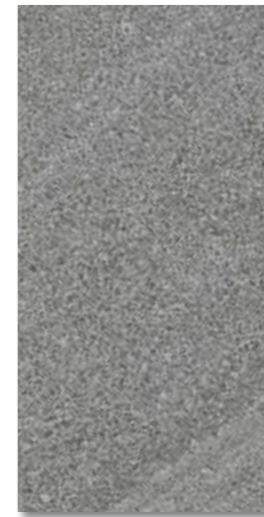

cm 30x60 12"x24"
7275965 BUSANA naturale ● 78
7276015 BUSANA naturale rettificato ● 85
7276065 BUSANA lappato rettificato ● 93



cm 30x30 12"x12"
7276685 mosaico BUSANA naturale rettificato (pc. box 11) ● 124



cm 30x30 12"x12"
7276115 BUSANA naturale rettificato ● 85
7276165 BUSANA lappato rettificato ● 93

BUSANA ROC

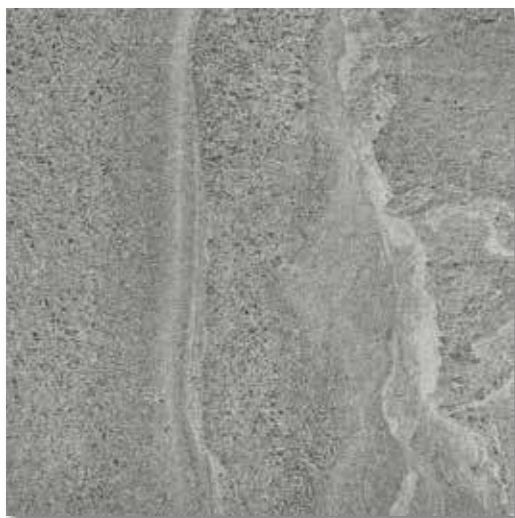

cm 60x60 24"x24"
7329205 BUSANA naturale ● 85
7329255 BUSANA rettificato ● 91



cm 30x60 12"x24"
7277415 BUSANA rettificato ● 91

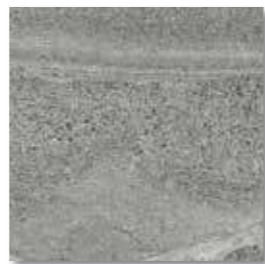

cm 30x30 12"x12"
7277465 BUSANA rettificato ● 91



VILLA



cm 45x90 18"x36"
7949225 VILLA naturale rettificato ● 99
7949275 VILLA lappato rettificato ● 108



cm 22,5x90 9"x36"
7949425 VILLA naturale rettificato ● 102
7949475 VILLA lappato rettificato ● 110

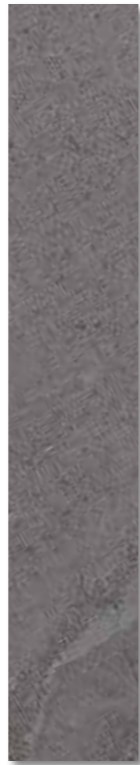

cm 15x90 6"x36"
7949325 VILLA naturale rettificato ● 102
7949375 VILLA lappato rettificato ● 110



cm 60x60 24"x24"
7328095 VILLA naturale rettificato ● 91
7328145 VILLA lappato rettificato ● 99



cm 30x60 12"x24"
7275985 VILLA naturale ● 78
7276035 VILLA naturale rettificato ● 85
7276085 VILLA lappato rettificato ● 93

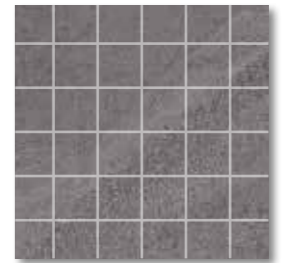

cm 30x30 12"x12"
7276695 mosaico VILLA naturale rettificato
(pc. box 11) ● 124



cm 30x30 12"x12"
7276135 VILLA naturale rettificato ● 85
7276185 VILLA lappato rettificato ● 93

VILLA ROC



cm 60x60 24"x24"
7329235 VILLA naturale ● 85
7329285 VILLA rettificato ● 91



cm 30x60 12"x24"
7277445 VILLA rettificato ● 91



cm 30x30 12"x12"
7277495 VILLA rettificato ● 91





hills villa rettificato cm 15x90



hills collagna rettificato cm 15x90, 30x60, 45x90



hills toano rettificato cm 45x90



hills collagna roc cm 30x60

COLLAGNA



cm 45x90 18"x36"
7949245 COLLAGNA naturale rettificato ● 99
7949295 COLLAGNA lappato rettificato ● 108

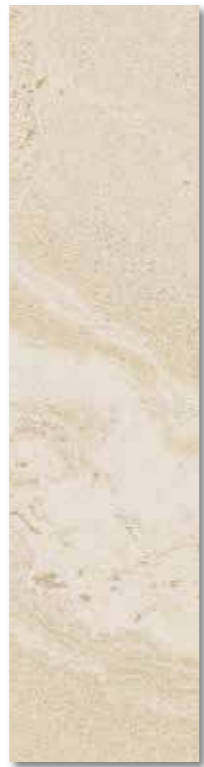

cm 22,5x90 9"x36"
7949445 COLLAGNA naturale rettificato ● 102
7949495 COLLAGNA lappato rettificato ● 110



cm 15x90 6"x36"
7949345 COLLAGNA naturale rettificato ● 102
7949385 COLLAGNA lappato rettificato ● 110



cm 60x60 24"x24"
7328115 COLLAGNA naturale rettificato ● 91
7328165 COLLAGNA lappato rettificato ● 99



cm 30x60 12"x24"
7276005 COLLAGNA naturale ● 78
7276055 COLLAGNA naturale rettificato ● 85
7276105 COLLAGNA lappato rettificato ● 93



cm 30x30 12"x12"
7276665 mosaico COLLAGNA naturale rettificato (pc. box 11) ● 124



cm 30x30 12"x12"
7276155 COLLAGNA naturale rettificato ● 85
7276205 COLLAGNA lappato rettificato ● 93

COLLAGNA ROC



cm 60x60 24"x24"
7329215 COLLAGNA naturale ● 85
7329265 COLLAGNA rettificato ● 91



cm 30x60 12"x24"
7277425 COLLAGNA rettificato ● 91

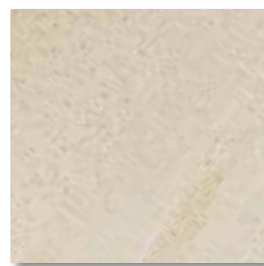

cm 30x30 12"x12"
7277475 COLLAGNA rettificato ● 91



TOANO



cm 45x90 18"x36"
7949215 TOANO naturale rettificato ● 99
7949265 TOANO lappato rettificato ● 108



cm 22,5x90 9"x36"
7949415 TOANO naturale rettificato ● 102
7949465 TOANO lappato rettificato ● 110



cm 15x90 6"x36"
7949315 TOANO naturale rettificato ● 102
7949365 TOANO lappato rettificato ● 110



cm 60x60 24"x24"
7328085 TOANO naturale rettificato ● 91
7328135 TOANO lappato rettificato ● 99



cm 30x60 12"x24"
7275975 TOANO naturale ● 78
7276025 TOANO naturale rettificato ● 85
7276075 TOANO lappato rettificato ● 93



cm 30x30 12"x12"
7276675 mosaico TOANO naturale rettificato (pc. box 11) ● 124



cm 30x30 12"x12"
7276125 TOANO naturale rettificato ● 85
7276175 TOANO lappato rettificato ● 93

TOANO ROC



cm 60x60 24"x24"
7329225 TOANO naturale ● 85
7329275 TOANO rettificato ● 91



cm 30x60 12"x24"
7277435 TOANO rettificato ● 91



cm 30x30 12"x12"
7277485 TOANO rettificato ● 91



DECORI DECORS DÉCORS DEKORE DECORACIONES ДЕКОРЫ



cm 120x120 48"x48"
7126595 COLLAGNA ROSONE
DUCALE (pc. box:4) ■ 157



cm 120x120 48"x48"
7126575 CERRETO ROSONE
DUCALE (pc. box:4) ■ 157



cm 120x120 48"x48"
7126555 TOANO ROSONE
DUCALE (pc. box:4) ■ 157

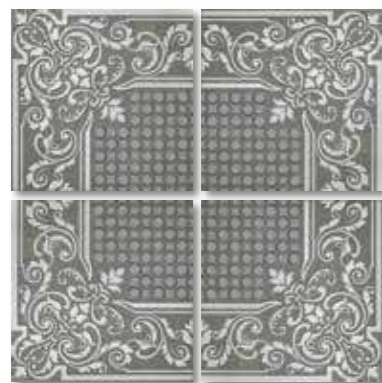

cm 120x120 48"x48"
7126585 BUSANA ROSONE
DUCALE (pc. box:4) ■ 157

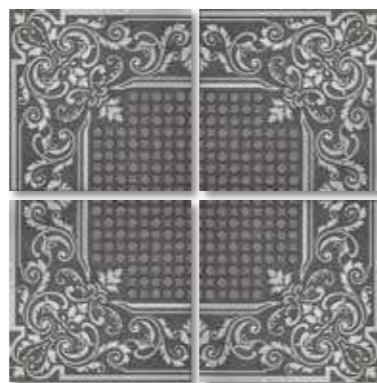

cm 120x120 48"x48"
7126565 VILLA ROSONE
DUCALE (pc. box:4) ■ 157

PEZZI SPECIALI TRIMS ACCESSOIRES FORMSTÜCKE PIEZAS ESPECIALES
СПЕЦИАЛЬНЫЕ ИЗДЕЛИЯ

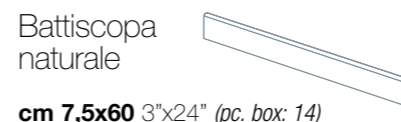

cm 7,5x60 3"x24" (pc. box: 14)

7276705	CERRETO	▲	34
7276735	BUSANA	▲	34
7276745	VILLA	▲	34
7276715	COLLAGNA	▲	34
7276725	TOANO	▲	34

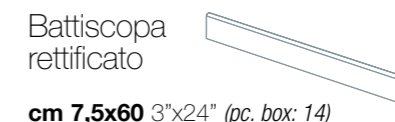

cm 7,5x60 3"x24" (pc. box: 14)

7276755	CERRETO	▲	34
7276785	BUSANA	▲	34
7276795	VILLA	▲	34
7276765	COLLAGNA	▲	34
7276775	TOANO	▲	34

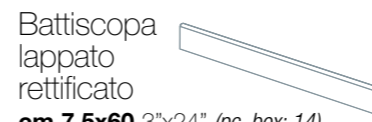

cm 7,5x60 3"x24" (pc. box: 14)

7276805	CERRETO	▲	34
7276835	BUSANA	▲	34
7276845	VILLA	▲	34
7276815	COLLAGNA	▲	34
7276825	TOANO	▲	34

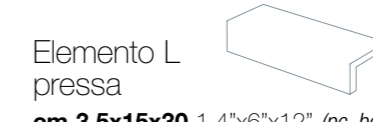

cm 3,5x15x30 1,4"x6"x12" (pc. box: 8)

7329549	CERRETO ROC	▲	44
7329539	BUSANA ROC	▲	44
7329579	VILLA ROC	▲	44
7329559	COLLAGNA ROC	▲	44
7329569	TOANO ROC	▲	44



cm 15x60 6"x24"
naturale rettificato
lappato rettificato



cm 10x60 4"x24"
naturale rettificato
lappato rettificato

A RICHIESTA / ON REQUEST / SUR DEMANDE / AUF ANFRAGE / A PETICIÓN

PESI, MISURE E CONTENUTO DEI COLLI WEIGHT, SIZE AND CONTENTS OF THE PACKING POIDS
POIDS, DIMENSIONS, CONTENU DES COLIS VERPACKUNGSRÖSSEN/GEWICHTE
PESOS, MEDIDAS Y CONTENIDO DE LOS BULTOS ВЕС, РАЗМЕРЫ И СОДЕРЖАНИЕ УПАКОВОК

Formato Size Format Formate Formato Формат	Spessore Thickness Epaisseur Dicke Espesor Толщина	Pezzi per collo Pcs for box Pcs boîte Stück pro karton Piezas pro caja Штук на место	Mq per collo Sqm for box M ² /boite m ² pro karton Mq pro caja Кв.м на место	Kg per collo Kgs for box Kg/boite Kg pro karton Kgs pro caja Кг на место	Colli per paletta Boxes for pallet Boite/pal Kartons pro palette Cajas por paletas Мест на поддон	Mq per paletta Sqm for pallet M ² /pal m ² pro palette Mq por paletas Кв.м на поддон	Kg per paletta Kgs for pallet Kg/pal Kg pro palette Kgs por paletas Кг на поддон
cm 45x90	10	3	1,215	28,00	27	32,80	756,00
cm 22,5x90	10	6	1,215	27,00	36	43,74	972,00
cm 15x90	10	8	1,08	25,00	48	51,84	1.200,00
cm 60x60	10	3	1,08	24,00	40	43,20	960,00
cm 60x60 rett/lapp	10	3	1,062	24,00	40	42,48	960,00
cm 30x60 nat	9	7	1,26	26,00	40	50,40	1.040,00
cm 30x60 rett/lapp	9	7	1,24	25,00	40	49,60	1.000,00
cm 30x30 rett/lapp	9	11	0,97	19,00	48	46,56	912,00

BARDIGLIO



cm 60x60 24"x24"
7325175 BARDIGLIO naturale rettificato ● 97
7325275 BARDIGLIO lappato rettificato ● 104



cm 10x10 4"x4"
7326045 BARDIGLIO naturale rettificato ▲ 6
7326145 BARDIGLIO lappato rettificato ▲ 6

cm 10x60 4"x24"
7325845 BARDIGLIO naturale rettificato ▲ 16
7325945 BARDIGLIO lappato rettificato ▲ 16

BARDIGLIO MAX

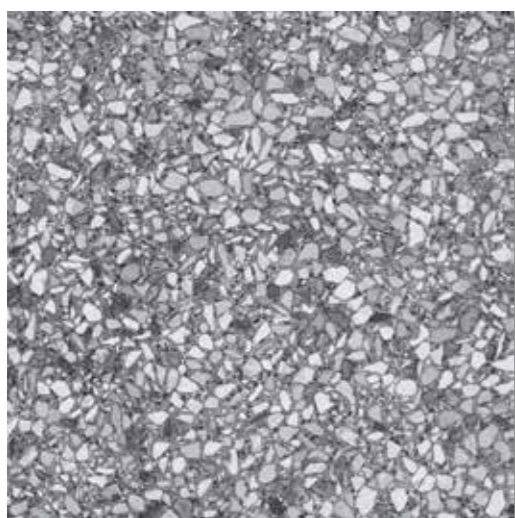

cm 60x60 24"x24"
7325235 BARDIGLIO MAX naturale rettificato ● 97
7325335 BARDIGLIO MAX lappato rettificato ● 104



cm 10x10 4"x4"
7326015 BARDIGLIO MAX naturale rettificato ▲ 6
7326115 BARDIGLIO MAX lappato rettificato ▲ 6

cm 10x60 4"x24"
7325815 BARDIGLIO MAX naturale rettificato ▲ 16
7325915 BARDIGLIO MAX lappato rettificato ▲ 16

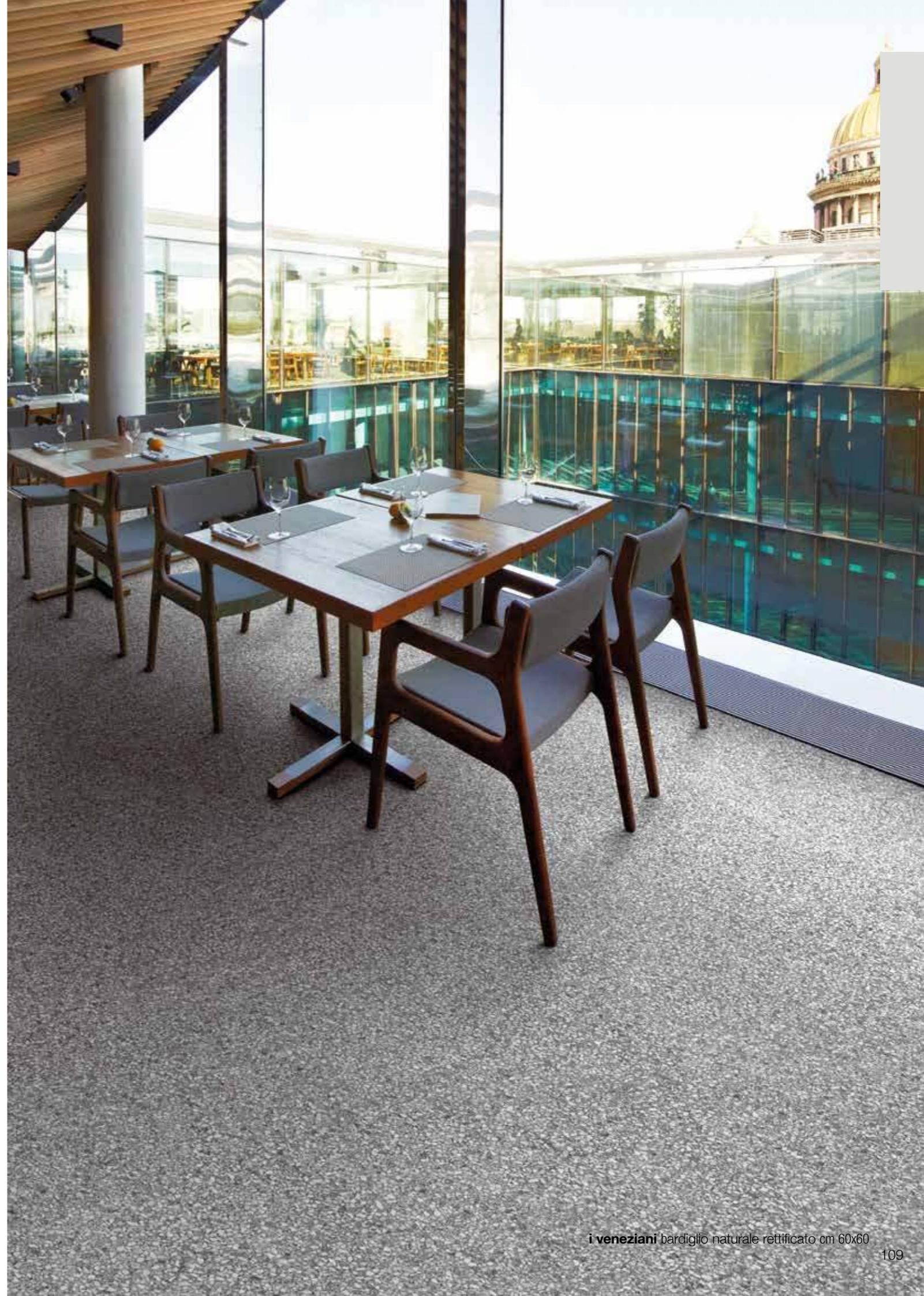

CORALLO



cm 60x60 24"x24"
7325155 CORALLO naturale rettificato ● 97
7325255 CORALLO lappato rettificato ● 104



cm 10x60 4"x24"
7325855 CORALLO naturale rettificato ▲ 16
7325955 CORALLO lappato rettificato ▲ 16



cm 10x10 4"x4"
7326055 CORALLO naturale rettificato ▲ 6
7326155 CORALLO lappato rettificato ▲ 6

CORALLO MAX

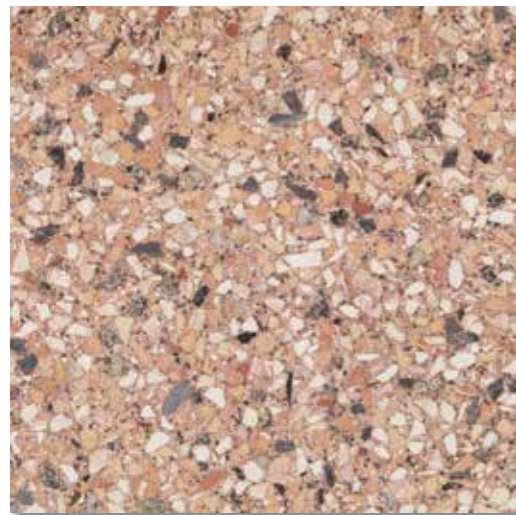

cm 60x60 24"x24"
7325225 CORALLO MAX naturale rettificato ● 97
7325325 CORALLO MAX lappato rettificato ● 104



cm 10x60 4"x24"
7325825 CORALLO MAX naturale rettificato ▲ 16
7325925 CORALLO MAX lappato rettificato ▲ 16



cm 10x10 4"x4"
7326025 CORALLO MAX naturale rettificato ▲ 6
7326125 CORALLO MAX lappato rettificato ▲ 6



PERSIA



cm 60x60 24"x24"
7325195 PERSIA naturale rettificato ● 97
7325295 PERSIA lappato rettificato ● 104



cm 10x60 4"x24"
7325885 PERSIA naturale rettificato ▲ 16
7325985 PERSIA lappato rettificato ▲ 16



cm 10x10 4"x4"
7326085 PERSIA naturale rettificato ▲ 6
7326185 PERSIA lappato rettificato ▲ 6

MIELE



cm 60x60 24"x24"
7325165 MIELE naturale rettificato ● 97
7325265 MIELE lappato rettificato ● 104



cm 10x60 4"x24"
7325875 MIELE naturale rettificato ▲ 16
7325975 MIELE lappato rettificato ▲ 16



cm 10x10 4"x4"
7326075 MIELE naturale rettificato ▲ 6
7326175 MIELE lappato rettificato ▲ 6



GRIGIO



cm 60x60 24"x24"
7325185 GRIGIO naturale rettificato ● 97
7325285 GRIGIO lappato rettificato ● 104



cm 10x60 4"x24"
7325865 GRIGIO naturale rettificato ▲ 16
7325965 GRIGIO lappato rettificato ▲ 16



cm 10x10 4"x4"
7326065 GRIGIO naturale rettificato ▲ 6
7326165 GRIGIO lappato rettificato ▲ 6

SVEVO



cm 60x60 24"x24"
7325215 SVEVO naturale rettificato ● 97
7325315 SVEVO lappato rettificato ● 104



cm 10x60 4"x24"
7325895 SVEVO naturale rettificato ▲ 16
7325995 SVEVO lappato rettificato ▲ 16



cm 10x10 4"x4"
7326095 SVEVO naturale rettificato ▲ 6
7326195 SVEVO lappato rettificato ▲ 6

THASSOS



cm 60x60 24"x24"
7325205 THASSOS naturale rettificato ● 97
7325305 THASSOS lappato rettificato ● 104



cm 10x60 4"x24"
7325905 THASSOS naturale rettificato ▲ 16
7326005 THASSOS lappato rettificato ▲ 16



cm 10x10 4"x4"
7326105 THASSOS naturale rettificato ▲ 6
7326205 THASSOS lappato rettificato ▲ 6



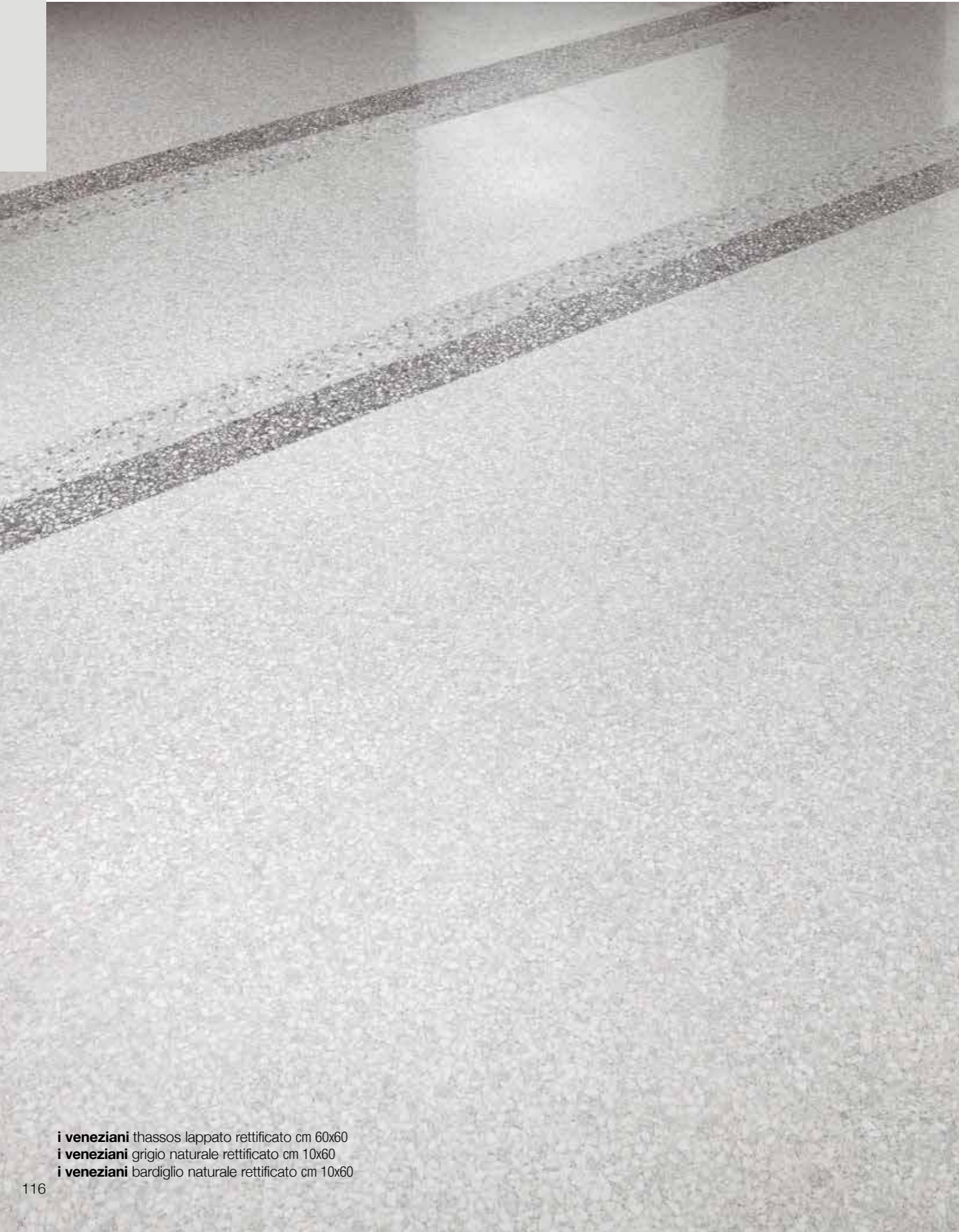

i veneziani thassos lappato rettificato cm 60x60
i veneziani grigio naturale rettificato cm 10x60
i veneziani bardiglio naturale rettificato cm 10x60



i veneziani bardiglio max naturale rettificato cm 60x60



**PEZZI SPECIALI TRIMS ACCESSOIRES FORMSTÜCKE PIEZAS ESPECIALES
СПЕЦИАЛЬНЫЕ ИЗДЕЛИЯ**



Torello gradino rettificato

cm 4x60 1,5"x24" (pc. box: 4)

7326479	SVEVO	▲	99
7326459	MIELE	▲	99
7326469	PERSIA	▲	99
7326439	CORALLO	▲	99
7326409	CORALLO MAX	▲	99
7326489	THASSOS	▲	99
7326449	GRIGIO	▲	99
7326429	BARDIGLIO	▲	99
7326399	BARDIGLIO MAX	▲	99

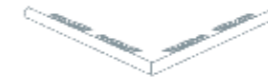

Torello set angolare rettificato

cm 4x60 1,5"x24" (pc. box: 2)

7326579	SVEVO	▲	126
7326559	MIELE	▲	126
7326569	PERSIA	▲	126
7326539	CORALLO	▲	126
7326509	CORALLO MAX	▲	126
7326589	THASSOS	▲	126
7326549	GRIGIO	▲	126
7326529	BARDIGLIO	▲	126
7326499	BARDIGLIO MAX	▲	126

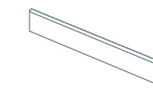

Battiscopa rettificato

cm 7,5x60 3"x24" (pc. box: 14)

7326675	SVEVO	nat/rett	▲	34
7326775	SVEVO	lapp/rett	▲	34
7326655	MIELE	nat/rett	▲	34
7326755	MIELE	lapp/rett	▲	34
7326665	PERSIA	nat/rett	▲	34
7326765	PERSIA	lapp/rett	▲	34
7326635	CORALLO	nat/rett	▲	34
7326735	CORALLO	lapp/rett	▲	34
7326605	CORALLO MAX	nat/rett	▲	34
7326705	CORALLO MAX	lapp/rett	▲	34
7326685	THASSOS	nat/rett	▲	34
7326785	THASSOS	lapp/rett	▲	34
7326645	GRIGIO	nat/rett	▲	34
7326745	GRIGIO	lapp/rett	▲	34
7326625	BARDIGLIO	nat/rett	▲	34
7326725	BARDIGLIO	lapp/rett	▲	34
7326595	BARDIGLIO MAX	nat/rett	▲	34
7326695	BARDIGLIO MAX	lapp/rett	▲	34



i veneziani bardiglio max lappato rettificato cm 60x60, cm 10x10
i veneziani grigio naturale rettificato cm 10x60

**PESI, MISURE E CONTENUTO DEI COLLI WEIGHT, SIZE AND CONTENTS OF THE PACKING POIDS
POIDS, DIMENSIONS, CONTENU DES COLIS VERPACKUNGSRÖSSEN/GEWICHTE
PESOS, MEDIDAS Y CONTENIDO DE LOS BULTOS ВЕС, РАЗМЕРЫ И СОДЕРЖАНИЕ УПАКОВОК**

Formato Size Format Formate Formato Формат	Spessore Thickness Epaisseur Dicke Espesor Толщина	Pezzi per collo Pcs for box Pcs boite Stück pro karton Piezas pro caja Штук на место	Mq per collo Sqm for box M²/boite m² pro karton Mq pro caja Кв.м на место	Kg per collo Kgs for box Kg/boite Kg pro karton Kgs pro caja Кг на место	Colli per paletta Boxes for pallet Boite/pal Kartons pro palette Cajas por paletas Мест на поддон	Mq per paletta Sqm for pallet M²/pal m² pro palette Mq por paletas Кв.м на поддон	Kg per paletta Kgs for pallet Kg/pal Kg pro palette Kgs por paletas Кг на поддон
cm 60x60 rett/lapp (59,5x59,5)	10	3	1,062	24,00	40	42,48	960,00
cm 10x60 rett/lapp (9,8x59,5)	10	20	0,058	26,00	35	40,81	910,00
cm 10x10 rett/lapp (9,8x9,8)	10	4	0,0388	1,00	20	0,776	20,00

iridium



CREAM



cm 60x60 24"x24"
7320965 CREAM rettificato ● 89
7323095 CREAM lappato rettificato ● 102



cm 30x60 12"x24"
7261621 CREAM rettificato ● 89
7323145 CREAM lappato rettificato ● 102



cm 15x60 6"x24"
7261671 CREAM rettificato ● 99
7323195 CREAM lapp/rett ● 104



cm 30x30 12"x12"
7262491 CREAM rettificato ● 89
7323245 CREAM lappato rettificato ● 102

NEVE

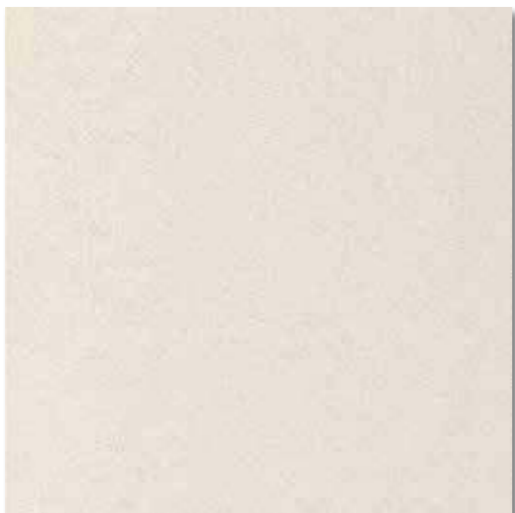

cm 60x60 24"x24"
7320985 NEVE rettificato ● 89
7323085 NEVE lappato rettificato ● 102

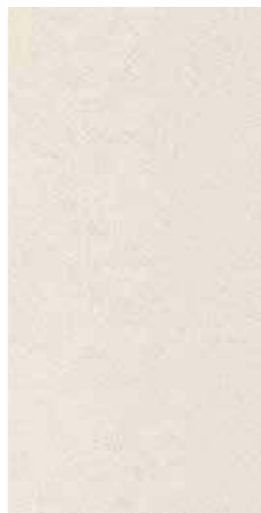

cm 30x60 12"x24"
7261641 NEVE rettificato ● 89
7323135 NEVE lappato rettificato ● 102



cm 15x60 6"x24"
7261691 NEVE rettificato ● 99
7323185 NEVE lapp/rett ● 104



cm 30x30 12"x12"
7262511 NEVE rettificato ● 89
7323235 NEVE lappato rettificato ● 102



PORPORA



cm 60x60 24"x24"
7320975 PORPORA rettificato ● 89
7323105 PORPORA lappato rettificato ● 102



cm 30x60 12"x24"
7261631 PORPORA rettificato ● 89
7323155 PORPORA lappato rettificato ● 102



cm 15x60 6"x24"
7261681 PORPORA rettificato ● 99
7323205 PORPORA lapp/rett ● 104



cm 30x30 12"x12"
7262501 PORPORA rettificato ● 89
7323255 PORPORA lappato rettificato ● 102

GLACÉ



cm 60x60 24"x24"
7320955 GLACÉ rettificato ● 89
7323115 GLACÉ lappato rettificato ● 102



cm 30x60 12"x24"
7261611 GLACÉ rettificato ● 89
7323165 GLACÉ lappato rettificato ● 102



cm 15x60 6"x24"
7261661 GLACÉ rettificato ● 99
7323215 GLACÉ lapp/rett ● 104



cm 30x30 12"x12"
7262481 GLACÉ rettificato ● 89
7323265 GLACÉ lappato rettificato ● 102

FUMÈ



cm 60x60 24"x24"
7320995 FUMÈ rettificato ● 89
7323125 FUMÈ lappato rettificato ● 102



cm 30x60 12"x24"
7261651 FUMÈ rettificato ● 89
7323175 FUMÈ lappato rettificato ● 102



cm 15x60 6"x24"
7261701 FUMÈ rettificato ● 99
7323225 FUMÈ lapp/rett ● 104



cm 30x30 12"x12"
7262521 FUMÈ rettificato ● 89
7323275 FUMÈ lappato rettificato ● 102

DECORI DECORS DÉCORS DEKORE
 DECORACIONES ДЕКОРЫ

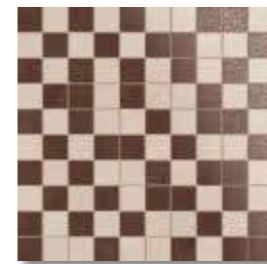

cm 30x30 12"x12"
7323855 IRIDIUM CALDO LAPPATO
 mosaico (pc. box 11) ● 147



cm 30x30 12"x12"
7323865 IRIDIUM FREDDO LAPPATO
 mosaico (pc. box 11) ● 147



DECORI DECORS DÉCORS DEKORE DECORACIONES ДЕКОРЫ

orion



cm 30x60 12"x24"
7261811 orion NEVE P2 (cp. box 1) ■ 157



cm 30x60 12"x24"
7261821 orion CREAM P2 (cp. box 1) ■ 157

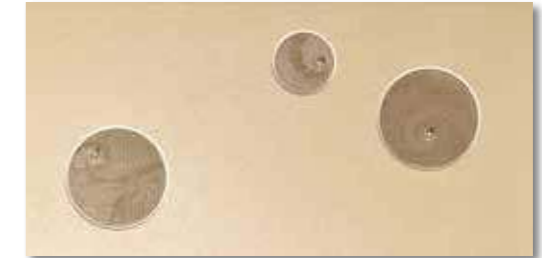

fascia damascus



cm 30x60 12"x24"
7261791 fascia CREAM damascus (pc. box 3) ▲ 126



cm 30x60 12"x24"
7261781 fascia PORPORA damascus (pc. box 3) ▲ 126



cm 30x60 12"x24"
7261801 fascia GLACÉ damascus (pc. box 3) ▲ 126



cm 30x60 12"x24"
7262821 fascia FUMÉ damascus (pc. box 3) ▲ 126

DECORI DECORS DÉCORS DEKORE DECORACIONES ДЕКОРЫ

orion metal



cm 30x60 12"x24"
7261841 iridium orion metal fascia (pc. box 3) ▲ 131



cm 10x60 4"x24"
7261831 iridium orion metal listello (pc. box 6) ▲ 113

formella vetro



cm 20x60 8"x24"
7320849 formella vetro VERDE rettificato (pc. box 2) ▲ 157



cm 20x60 8"x24"
7320839 formella vetro ROSSO rettificato (pc. box 2) ▲ 157

brill



cm 2,5x60 1"x24"
7320785 dance brill BROWN rettificato (pc. box 8) ▲ 66



cm 2,5x60 1"x24"
7320795 dance brill ANTRACITE rettificato (pc. box 8) ▲ 66

bacchetta



cm 1,5x60 0,8"x24"
7320829 dance FUMO bacchetta rettificato (pc. box 6) ▲ 79



cm 1,5x60 0,8"x24"
7320819 dance ROSSO bacchetta rettificato (pc. box 6) ▲ 79

DECORI DECORS DÉCORS DEKORE DECORACIONES ДЕКОРЫ

matite



cm 1x60 0,4"x24"
7275389 MATITA oro rettificato (pc. box: 6) ▲ 46



cm 1x60 0,4"x24"
7275409 MATITA antracite rettificato (pc. box: 6) ▲ 56



cm 1x60 0,4"x24"
7275429 MATITA argento rettificato (pc. box: 6) ▲ 42



cm 1x60 0,4"x24"
7275449 MATITA bronzo rettificato (pc. box: 6) ▲ 44

angolari



cm 1x60 0,4"x24"
7275399 ANGOLARE oro rettificato (pc. box: 6) ▲ 46



cm 1x60 0,4"x24"
7275419 ANGOLARE antracite rettificato (pc. box: 6) ▲ 56



cm 1x60 0,4"x24"
7275439 ANGOLARE argento rettificato (pc. box: 6) ▲ 42



cm 1x60 0,4"x24"
7275459 ANGOLARE bronzo rettificato (pc. box: 6) ▲ 44

PEZZI SPECIALI TRIMS ACCESSOIRES FORMSTÜCKE PIEZAS ESPECIALES
СПЕЦИАЛЬНЫЕ ИЗДЕЛИЯ



cm 7,5x60 3"x24" (pc. box: 14)

- 7268394 NEVE lapp/rett ▲ 34
- 7270085 CREAM lapp/rett ▲ 34
- 7270095 PORPORA lapp/rett ▲ 34
- 7270115 GLACÈ lapp/rett ▲ 34
- 7270105 FUMÈ lapp/rett ▲ 34



cm 7,5x30 3"x12" (pc. box: 32)

- 7262211 NEVE nat/rett ▲ 14
- 7262191 CREAM nat/rett ▲ 14
- 7262201 PORPORA nat/rett ▲ 14
- 7262181 GLACÈ nat/rett ▲ 14
- 7262221 FUMÈ nat/rett ▲ 14

PESI, MISURE E CONTENUTO DEI COLLI WEIGHT, SIZE AND CONTENTS OF THE PACKING POIDS
POIDS, DIMENSIONS, CONTENU DES COLIS VERPACKUNGSRÖSSEN/GEWICHTE
PESOS, MEDIDAS Y CONTENIDO DE LOS BULTOS ВЕС, РАЗМЕРЫ И СОДЕРЖАНИЕ УПАКОВОК

Formato Size Format Formate Formato Формат	Spessore Thickness Epaisseur Dicke Espesor Толщина	Pezzi per collo Pcs for box Pcs boite Stück pro karton Piezas pro caja Штук на место	Mq per collo Sqm for box M²/boite m² pro karton Mq pro caja Кв.м на место	Kg per collo Kgs for box Kg/boite Kg pro karton Kgs pro caja Кг на место	Colli per paletta Boxes for pallet Boite/pal Kartons pro palette Cajas por paletas Мест на поддон	Mq per paletta Sqm for pallet M²/pal m² pro palette Mq por paletas Кв.м на поддон	Kg per paletta Kgs for pallet Kg/pal Kg pro palette Kgs por paletas Кг на поддон
cm 60x60 rett/lapp (59,5x59,5)	10	3	1,062	24,00	40	42,48	960,00
cm 30x60 rett/lapp (29,7x59,5)	10	7	1,24	23,80	36	44,64	856,80
cm 30x30 rett/lapp (29,7x29,7)	10	11	0,97	20,10	46	44,62	924,60
cm 15x60 rett/lapp (14,8x59,5)	10	12	1,06	23,80	40	42,40	952,00

ORO



cm 30x60 12"x24"
7260681 ORO naturale ● 76
7260721 ORO rettificato ● 84



cm 10x60 4"x24"
7260761 ORO rettificato ● 93



cm 45x45 18"x18"
7661691 ORO naturale ● 70
7661731 ORO rettificato ● 84

PIOMBO



cm 30x60 12"x24"
7260701 PIOMBO naturale ● 76
7260751 PIOMBO rettificato ● 84



cm 10x60 4"x24"
7260791 PIOMBO rettificato ● 93



cm 45x45 18"x18"
7661711 PIOMBO naturale ● 70
7661761 PIOMBO rettificato ● 84

BRONZO



cm 30x60 12"x24"
7260711 BRONZO naturale ● 76
7260731 BRONZO rettificato ● 84



cm 10x60 4"x24"
7260771 BRONZO rettificato ● 93



cm 45x45 18"x18"
7661721 BRONZO naturale ● 70
7661741 BRONZO rettificato ● 84

ARGENTO



cm 30x60 12"x24"
7260691 ARGENTO naturale ● 76
7260741 ARGENTO rettificato ● 84



cm 10x60 4"x24"
7260781 ARGENTO
rettificato ● 93



cm 45x45 18"x18"
7661701 ARGENTO naturale ● 70
7661751 ARGENTO rettificato ● 84



karat oro rettificato cm 30x60
karat oro rettificato cm 10x60
karat bronzo rettificato cm 10x60
karat oro rettificato cristalli 1 e 2 cm 30x60

DECORI DECORS DÉCORS DEKORE DECORACIONES ДЕКОРЫ

cristalli 2



cm 30x60 12"x24"
7262671 ORO
rettificato cristalli 2
(pc. box 4) ▲ 116

cristalli 1



cm 30x60 12"x24"
7262661 ORO
rettificato cristalli 1
(pc. box 4) ▲ 118

cristalli 2



cm 30x60 12"x24"
7262681 BRONZO
rettificato cristalli 2
(pc. box 4) ▲ 116

cristalli 1



cm 30x60 12"x24"
7262691 BRONZO
rettificato cristalli 1
(pc. box 4) ▲ 118

cristalli 2



cm 30x60 12"x24"
7262701 ARGENTO
rettificato cristalli 2
(pc. box 4) ▲ 116

cristalli 1



cm 30x60 12"x24"
7262711 ARGENTO
rettificato cristalli 1
(pc. box 4) ▲ 118

cristalli 2



cm 30x60 12"x24"
7262721 PIOMBO
rettificato cristalli 2
(pc. box 4) ▲ 116

cristalli 1



cm 30x60 12"x24"
7262731 PIOMBO
rettificato cristalli 1
(pc. box 4) ▲ 118

bordo ambra



cm 3x30 1,2"x13"
7260931 ambra bordo (pc. box 6) ▲ 70

DECORI DECORS DÉCORS DEKORE DECORACIONES ДЕКОРЫ



cm 30x30 12"x12"
7272011 KARAT MIX FREDDO mosaico (pc. box 11) ● 147



cm 30x30 12"x12"
7272001 KARAT MIX CALDO mosaico (pc. box 11) ● 147

cristalli listelli



cm 2,5x60 1"x24"
7260811 ORO rettificato cristalli listello (pc. box 6) ▲ 91



cm 6,5x60 3,1"x24"
7260861 ARGENTO rettificato cristalli listello (pc. box 3) ▲ 119



cm 6,5x60 3,1"x24"
7260841 PIOMBO rettificato cristalli listello (pc. box 3) ▲ 119



cm 2,5x60 1"x24"
7260801 PIOMBO rettificato cristalli listello (pc. box 6) ▲ 91

**PEZZI SPECIALI TRIMS ACCESSOIRES FORMSTÜCKE PIEZAS ESPECIALES
СПЕЦИАЛЬНЫЕ ИЗДЕЛИЯ**

Battiscopa



cm 7,5x60 3"x24" (pc. box: 14)

7320211	ORO	naturale	▲ 34
7262451	ORO	rettificato	▲ 34
7320201	BRONZO	naturale	▲ 34
7262421	BRONZO	rettificato	▲ 34
7320191	ARGENTO	naturale	▲ 34
7262431	ARGENTO	rettificato	▲ 34
7320221	PIOMBO	naturale	▲ 34
7262441	PIOMBO	rettificato	▲ 34

Battiscopa



cm 9x45 3,5"x18" (pc. box: 12)

7661791	ORO	naturale	▲ 22
7946001	ORO	rettificato	▲ 22
7661781	BRONZO	naturale	▲ 22
7945991	BRONZO	rettificato	▲ 22
7661771	ARGENTO	naturale	▲ 22
7946011	ARGENTO	rettificato	▲ 22
7661801	PIOMBO	naturale	▲ 22
7946021	PIOMBO	rettificato	▲ 22

**PESI, MISURE E CONTENUTO DEI COLLI WEIGHT, SIZE AND CONTENTS OF THE PACKING POIDS
POIDS, DIMENSIONS, CONTENU DES COLIS VERPACKUNGSGRÖSSEN/GEWICHTE
PESOS, MEDIDAS Y CONTENIDO DE LOS BULTOS ВЕС, РАЗМЕРЫ И СОДЕРЖАНИЕ УПАКОВОК**

Formato Size Format Formate Formato Формат	Spessore Thickness Epaisseur Dicke Espesor Толщина	Pezzi per collo Pcs for box Pcs boite Stück pro karton Piezas pro caja Штук на место	Mq per collo Sqm for box M ² /boite m ² pro karton Mq pro caja Кв.м на место	Kg per collo Kgs for box Kg/boite Kg pro karton Kgs pro caja Кг на место	Colli per paletta Boxes for pallet Boite/pal Kartons pro palette Cajas por paletas Мест на поддон	Mq per paletta Sqm for pallet M ² /pal m ² pro palette Mq por paletas Кв.м на поддон	Kg per paletta Kgs for pallet Kg/pal Kg pro palette Kgs por paletas Кг на поддон
cm 30x60	9	7	1,26	26,00	40	50,40	1.040,00
cm 45x45	9	7	1,42	27,70	26	36,92	720,20
cm 30x60 rett (29,7x59,5)	9	7	1,24	25,00	40	49,60	1.000,00
cm 10x60 rett (9,8x59,5)	9	20	1,17	22,50	36	42,12	810,00
cm 45x45 rett (44,5x44,5)	9	7	1,39	25,20	26	36,14	655,20

BIANCO

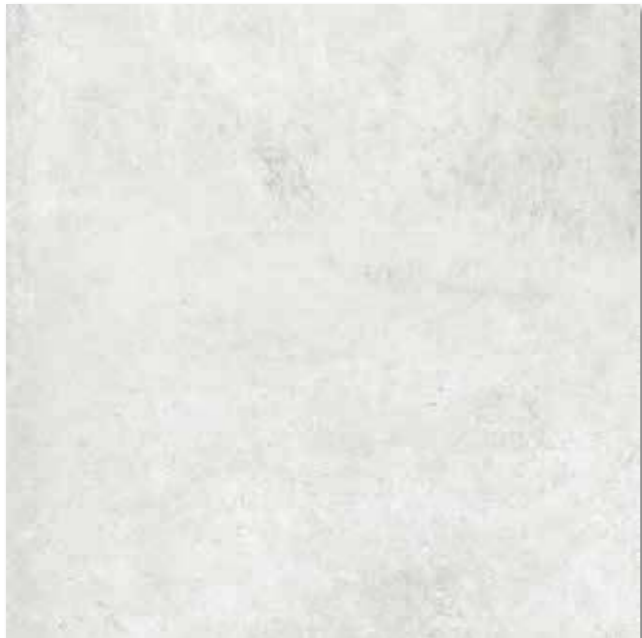

cm 75x75 30"x30"
7400009 BIANCO naturale rettificato ● 95



cm 60x60 24"x24"
7328995 BIANCO naturale ● 85
7329055 BIANCO naturale rettificato ● 91



cm 30x60 12"x24"
7277055 BIANCO naturale ● 78
7277115 BIANCO naturale rettificato ● 85



cm 30x30 12"x12"
7277175 BIANCO naturale rettificato ● 85



cm 30x30 12"x12"
7329495 mosaico BIANCO naturale
(pc. box 11) ● 124

A RICHIESTA / ON REQUEST / SUR DEMANDE / AUF ANFRAGE / A PETICIÓN

spessore
10 mm

cm 30x30 12"x12"
naturale rettificato

spessore
10 mm

cm 30x60 12"x24"
naturale rettificato



AVORIO



cm 75x75 30"x30"
7400019 AVORIO naturale rettificato ● 95



cm 60x60 24"x24"
7329005 AVORIO naturale ● 85
7329065 AVORIO naturale rettificato ● 91



cm 30x60 12"x24"
7277065 AVORIO naturale ● 78
7277125 AVORIO naturale rettificato ● 85



cm 30x30 12"x12"
7277185 AVORIO naturale rettificato ● 85



cm 30x30 12"x12"
7329475 mosaico AVORIO naturale
(pc. box 11) ● 124

A RICHIESTA / ON REQUEST / SUR DEMANDE / AUF ANFRAGE / A PETICIÓN

spessore
10 mm

cm 30x30 12"x12"
naturale rettificato

spessore
10 mm

cm 30x60 12"x24"
naturale rettificato



BEIGE



cm 75x75 30"x30"
7400029 BEIGE naturale rettificato ● 95



cm 60x60 24"x24"
7329015 BEIGE naturale ● 85
7329075 BEIGE naturale rettificato ● 91



cm 30x60 12"x24"
7277075 BEIGE naturale ● 78
7277135 BEIGE naturale rettificato ● 85



cm 30x30 12"x12"
7277195 BEIGE naturale rettificato ● 85



cm 30x30 12"x12"
7329485 mosaico BEIGE naturale
(pc. box 11) ● 124

A RICHIESTA / ON REQUEST / SUR DEMANDE / AUF ANFRAGE / A PETICIÓN

spessore
10 mm

cm 30x30 12"x12"
naturale rettificato

spessore
10 mm

cm 30x60 12"x24"
naturale rettificato



TERRA



cm 75x75 30"x30"
7400049 TERRA naturale rettificato ● 95



cm 60x60 24"x24"
7329035 TERRA naturale ● 85
7329095 TERRA naturale rettificato ● 91



cm 30x60 12"x24"
7277095 TERRA naturale ● 78
7277155 TERRA naturale rettificato ● 85



cm 30x30 12"x12"
7277215 TERRA naturale rettificato ● 85



cm 30x30 12"x12"
7329525 mosaico TERRA naturale
(pc. box 11) ● 124

A RICHIESTA / ON REQUEST / SUR DEMANDE / AUF ANFRAGE / A PETICIÓN

spessore
10 mm

cm 30x30 12"x12"
naturale rettificato

spessore
10 mm

cm 30x60 12"x24"
naturale rettificato



GRIGIO

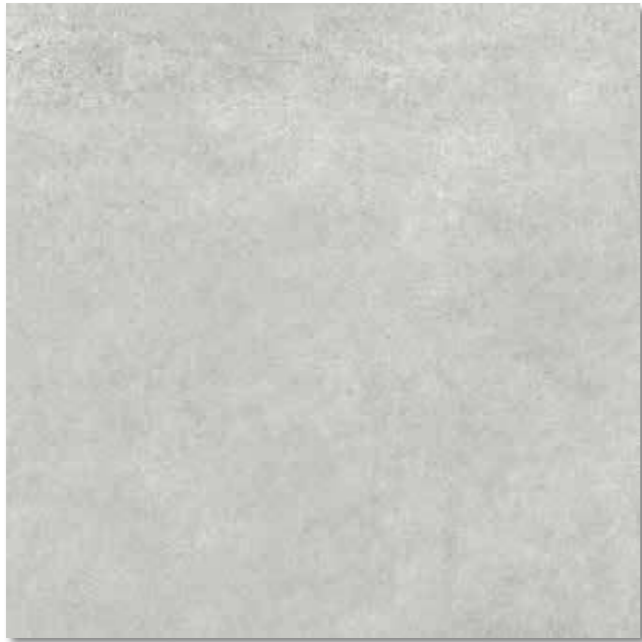

cm 75x75 30"x30"
7400039 GRIGIO naturale rettificato ● 95



cm 60x60 24"x24"
7329025 GRIGIO naturale ● 85
7329085 GRIGIO naturale rettificato ● 91



cm 30x60 12"x24"
7277085 GRIGIO naturale ● 78
7277145 GRIGIO naturale rettificato ● 85



cm 30x30 12"x12"
7277205 GRIGIO naturale rettificato ● 85

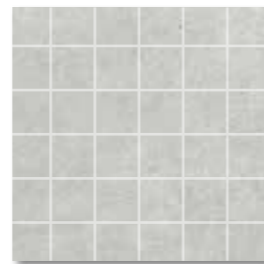

cm 30x30 12"x12"
7329505 mosaico GRIGIO naturale
(pc. box 11) ● 124

A RICHIESTA / ON REQUEST / SUR DEMANDE / AUF ANFRAGE / A PETICIÓN

spessore
10 mm

cm 30x30 12"x12"
naturale rettificato

spessore
10 mm

cm 30x60 12"x24"
naturale rettificato



NERO



cm 75x75 30"x30"
7400059 NERO naturale rettificato ● 95



cm 60x60 24"x24"
7329045 NERO naturale ● 85
7329105 NERO naturale rettificato ● 91



cm 30x60 12"x24"
7277105 NERO naturale ● 78
7277165 NERO naturale rettificato ● 85



cm 30x30 12"x12"
7277225 NERO naturale rettificato ● 85

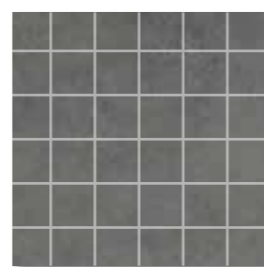

cm 30x30 12"x12"
7329515 mosaico NERO naturale
(pc. box 11) ● 124



kompakt nero naturale rettificato cm 60x60

PEZZI SPECIALI TRIMS ACCESSOIRES FORMSTÜCKE PIEZAS ESPECIALES СПЕЦИАЛЬНЫЕ ИЗДЕЛИЯ

Battiscopa naturale

cm 7,5x30 3"x12" (pc. box: 32)

- 7329305 BIANCO ▲ 14
- 7329295 AVORIO ▲ 14
- 7329315 BEIGE ▲ 14
- 7329335 GRIGIO ▲ 14
- 7329325 TERRA ▲ 14
- 7329345 NERO ▲ 14

Battiscopa rettificato

cm 7,5x60 3"x24" (pc. box: 14)

- 7329365 BIANCO ▲ 34
- 7329355 AVORIO ▲ 34
- 7329375 BEIGE ▲ 34
- 7329395 GRIGIO ▲ 34
- 7329385 TERRA ▲ 34
- 7329405 NERO ▲ 34

Step rettificato

cm 30x60 12"x24" (pc. box: 7)

- 7329435 BIANCO ▲ 48
- 7329415 AVORIO ▲ 48
- 7329425 BEIGE ▲ 48
- 7329445 GRIGIO ▲ 48
- 7329465 TERRA ▲ 48
- 7329455 NERO ▲ 48

PESI, MISURE E CONTENUTO DEI COLLI WEIGHT, SIZE AND CONTENTS OF THE PACKING POIDS POIDS, DIMENSIONS, CONTENU DES COLIS VERPACKUNGSRÖSSEN/GEWICHTE PESOS, MEDIDAS Y CONTENIDO DE LOS BULTOS ВЕС, РАЗМЕРЫ И СОДЕРЖАНИЕ УПАКОВОК

Formato Size Format Formate Formato Формат	Spessore Thickness Epaisseur Dicke Espesor Толщина	Pezzi per collo Pcs for box Pcs boîte Stück pro karton Piezas pro caja Штук на место	Mq per collo Sqm for box M ² /boite m ² pro karton Mq pro caja Кв.м на место	Kg per collo Kgs for box Kg/boite Kg pro karton Kgs pro caja Кг на место	Colli per paletta Boxes for pallet Boite/pal Kartons pro palette Cajas por paletas Мест на поддон	Mq per paletta Sqm for pallet M ² /pal m ² pro palette Mq por paletas Кв.м на поддон	Kg per paletta Kgs for pallet Kg/pal Kg pro palette Kgs por paletas Кг на поддон
cm 75x75 rett	10	2	1,12	27,10	42	47,25	1.138,20
cm 60x60 nat	10	3	1,08	24,00	40	43,20	960,00
cm 60x60 rett (59,5x59,5)	10	3	1,06	24,00	40	42,48	960,00
cm 30x60 nat	9	7	1,26	26,00	40	50,40	1.040,00
cm 30x60 rett (29,7x59,5)	9	7	1,24	25,00	36	44,64	900,00
cm 30x30 rett (29,7x29,7)	9	11	0,97	19,00	48	46,56	912,00

A RICHIESTA / ON REQUEST / SUR DEMANDE / AUF ANFRAGE / A PETICIÓN

spessore
10 mm

cm 30x30 12"x12"
naturale rettificato

spessore
10 mm

cm 30x60 12"x24"
naturale rettificato

lathemar



COTTO



cm 30x30 12"x12"
7265280 LATHEMAR COTTO ● 68



cm 15x30 6"x12"
7002001 LATHEMAR COTTO ● 68



cm 15x15 6"x6"
7001291 LATHEMAR COTTO SPIGOLO VIVO ● 68



cm 15x15 6"x6"
7000470 LATHEMAR COTTO ● 68

SAND



cm 30x30 12"x12"
7265230 LATHEMAR SAND ● 68



cm 15x30 6"x12"
7002021 LATHEMAR SAND ● 68



cm 15x15 6"x6"
7001301 LATHEMAR SAND SPIGOLO VIVO ● 68



cm 15x15 6"x6"
7000420 LATHEMAR SAND ● 68

ROSA



cm 30x30 12"x12"
7265240 LATHEMAR ROSA ● 68



cm 15x30 6"x12"
7002011 LATHEMAR ROSA ● 68



cm 15x15 6"x6"
7001311 LATHEMAR ROSA SPIGOLO VIVO ● 68



cm 15x15 6"x6"
7000430 LATHEMAR ROSA ● 68

GRIGIO



cm 30x30 12"x12"
7265250 LATHEMAR GRIGIO ● 68



cm 15x30 6"x12"
7002031 LATHEMAR GRIGIO ● 68



cm 15x15 6"x6"
7001321 LATHEMAR GRIGIO SPIGOLO VIVO ● 68



cm 15x15 6"x6"
7000440 LATHEMAR GRIGIO ● 68

TERRA



cm 30x30 12"x12"
7154681 LATHEMAR TERRA ● 68



cm 15x30 6"x12"
7002002 LATHEMAR TERRA ● 68



cm 15x15 6"x6"
7001292 LATHEMAR TERRA SPIGOLO VIVO ● 68



cm 15x15 6"x6"
7000741 LATHEMAR TERRA ● 68



lathemar rosa cm 15x15
lathemar grigio cm 15x15
lathemar rosa gradone cm 30x30



lathemar grigio cm 30x30

BIANCO



cm 30x30 12"x12"
7265220 LATHERMAR BIANCO ● 68



cm 15x15 6"x6"
7001341 LATHERMAR BIANCO
SPIGOLO VIVO ● 68



cm 15x15 6"x6"
7000410 LATHERMAR BIANCO ● 68

ANTRAX



cm 30x30 12"x12"
7265260 LATHERMAR ANTRAX ● 68



cm 15x15 6"x6"
7001351 LATHERMAR ANTRAX
SPIGOLO VIVO ● 68



cm 15x15 6"x6"
7000450 LATHERMAR ANTRAX ● 68

DECORI DECORS DÉCORS DEKORE DECORACIONES ДЕКОРЫ

lathemar fascia



cm 13x30 5,1"x12"
7155380 fascia chiaro
(pc. box 8) ▲ 52



cm 13x30 5,1"x12"
7155800 fascia scuro
(pc. box 8) ▲ 52



cm 13x13 5,1"x5,1"
7155390 angolo chiaro
(pc. box 4) ▲ 49



cm 13x13 5,1"x5,1"
7155820 angolo scuro
(pc. box 4) ▲ 49



cm 15x30 6"x12"
7262230 LATHERMAR VERDE
fascia (pc. box 18) ▲ 43



cm 15x15 6"x6"
7262270 LATHERMAR VERDE
angolo fascia (pc. box 12) ▲ 34



cm 15x30 6"x12"
7262250 LATHERMAR GRIGIO
fascia (pc. box 18) ▲ 43



cm 15x15 6"x6"
7262290 LATHERMAR GRIGIO
angolo fascia (pc. box 12) ▲ 34



cm 15x30 6"x12"
7262240 LATHERMAR ANTRAX
fascia (pc. box 18) ▲ 43



cm 15x15 6"x6"
7262280 LATHERMAR ANTRAX
angolo fascia (pc. box 12) ▲ 34

pantheon geo



cm 15x30 6"x12"
7155440 pantheon geo fascia
(pc. box 8) ▲ 62

PEZZI SPECIALI TRIMS ACCESSOIRES FORMSTÜCKE PIEZAS ESPECIALES СПЕЦИАЛЬНЫЕ ИЗДЕЛИЯ



cm 7,5x30 3"x12" (pc. box: 32)

7703061	LATHERMAR COTTO	▲ 14
7703042	LATHERMAR ANTRAX	▲ 14
7703030	LATHERMAR GRIGIO	▲ 14
7703180	LATHERMAR ROSA	▲ 14
7703170	LATHERMAR SAND	▲ 14
7703000	LATHERMAR BIANCO	▲ 14
7703171	LATHERMAR TERRA	▲ 14



cm 30x30 12"x12" (pc. box: 15)

7262380	LATHERMAR COTTO	▲ 30
7265691	LATHERMAR ANTRAX	▲ 30
7265681	LATHERMAR GRIGIO	▲ 30
7265671	LATHERMAR ROSA	▲ 30
7265660	LATHERMAR SAND	▲ 30
7265650	LATHERMAR BIANCO	▲ 30
7265652	LATHERMAR TERRA	▲ 30



cm 30x30 12"x12" (pc. box: 6)

7263270	LATHERMAR COTTO	▲ 66
7261970	LATHERMAR ANTRAX	▲ 66
7262120	LATHERMAR GRIGIO	▲ 66
7261640	LATHERMAR ROSA	▲ 66
7263380	LATHERMAR SAND	▲ 66
7261990	LATHERMAR BIANCO	▲ 66
7261992	LATHERMAR TERRA	▲ 66



cm 30x30 12"x12" (pc. box: 2)

7263280	LATHERMAR COTTO	▲ 93
7261980	LATHERMAR ANTRAX	▲ 93
7262130	LATHERMAR GRIGIO	▲ 93
7263430	LATHERMAR ROSA	▲ 93
7263370	LATHERMAR SAND	▲ 93
7262110	LATHERMAR BIANCO	▲ 93
7262112	LATHERMAR TERRA	▲ 93



cm 3,5x15x30 1,4"x6"x12" (pc. box: 8)

7158769	LATHERMAR COTTO	▲ 44
7158779	LATHERMAR ROSA	▲ 44
7158829	LATHERMAR BIANCO	▲ 44
7158839	LATHERMAR GRIGIO	▲ 44
7158819	LATHERMAR SAND	▲ 44
7158818	LATHERMAR TERRA	▲ 44



cm 3,5x15x30 1,4"x6"x12" (pc. box: 8)

7267221	LATHERMAR ANTRAX	▲ 48
---------	------------------	------

*** È sempre consigliabile posare i formati 30x30 e/o 15x15 all'interno dell'elemento a "L" con una posa in diagonale**

It is always advisable to lay 30x30 size tiles and/or 15x15 size tiles crosswise within the "L" element
Il est toujours conseillé de poser les formats 30x30 et/ou 15x15 à l'intérieur de l'élément en "L" avec une pose en diagonale
Das verlegen der formate 30x30 und/oder 15x15 sollte stets im innern des l-förmigen elements erfolgen. Dabei diagonal vorgehen
Se recomienda colocar siempre los formatos 30x30 y/o 15x15 en diagonal dentro del elemento en "L"
Всегда рекомендуется укладывать форматы 30x30 и/или 15x15 внутри г-образного элемента с укладкой по диагонали

PESI, MISURE E CONTENUTO DEI COLLI WEIGHT, SIZE AND CONTENTS OF THE PACKING POIDS POIDS, DIMENSIONS, CONTENU DES COLIS VERPACKUNGSGRÖSSEN/GEWICHTE PESOS, MEDIDAS Y CONTENIDO DE LOS BULTOS ВЕС, РАЗМЕРЫ И СОДЕРЖАНИЕ УПАКОВОК

Formato Size Format Formato Формат	Spessore Thickness Épaisseur Dicke Espesor Толщина	Pezzi per collo Pcs for box Pcs boite Stück pro karton Piezas pro caja Штук на место	Mq per collo Sqm for box M²/boite m² pro karton Mq pro caja Кв.м на место	Kg per collo Kgs for box Kg/boite kg pro karton Kgs pro caja Кг на место	Colli per paletta Boxes for pallet Boite/pal Kartons pro palette Cajas por paletas Мест на поддон	Mq per paletta Sqm for pallet M²/pal m² pro palette Mq por paletas Кв.м на поддон	Kg per paletta Kgs for pallet Kg/pal kg pro palette Kgs por paletas Кг на поддон
cm 30x30	8	13	1,17	20,00	48	56,16	960,00
cm 15x30	8	23	1,04	16,00	75	78,00	1.200,00
cm 15x15	8	46	1,04	16,00	75	78,00	1.200,00

BEIGE



cm 30x60 12"x24"
7267531 BEIGE ● 76
7268761 BEIGE rettificato ● 84

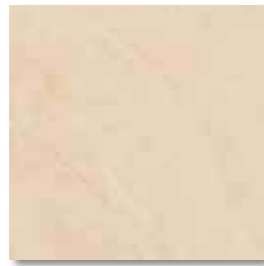

cm 30x30 12"x12"
7268811 BEIGE rettificato ● 84

MARRONE



cm 30x60 12"x24"
7267541 MARRONE ● 76
7268781 MARRONE rettificato ● 84



cm 30x30 12"x12"
7268831 MARRONE rettificato ● 84

GRIGIO



cm 30x60 12"x24"
7267511 GRIGIO ● 76
7268771 GRIGIO rettificato ● 84

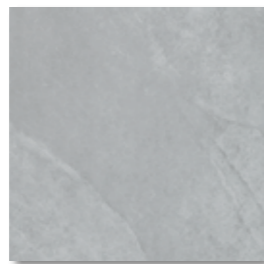

cm 30x30 12"x12"
7268821 GRIGIO rettificato ● 84

NERO



cm 30x60 12"x24"
7267501 NERO ● 76
7268791 NERO rettificato ● 84



cm 30x30 12"x12"
7268841 NERO rettificato ● 84

TORTORA



cm 30x60 12"x24"
7267521 TORTORA ● 76
7268801 TORTORA rettificato ● 84



cm 30x30 12"x12"
7268851 TORTORA rettificato ● 84

PEZZI SPECIALI TRIMS ACCESSOIRES FORMSTÜCKE PIEZAS ESPECIALES СПЕЦИАЛЬНЫЕ ИЗДЕЛИЯ

Battiscopa
rettificato

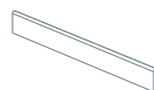

cm 7,5x30 3"x12" (pc. box: 32)

7268861	BEIGE	▲ 14
7268881	MARRONE	▲ 14
7268901	TORTORA	▲ 14
7268871	GRIGIO	▲ 14
7268891	NERO	▲ 14



merlino grigio cm 30x60

DECORI DECORS DÉCORS DEKORE DECORACIONES ДЕКОРЫ

formella vetro



cm 20x60 8"x24"
7320849 formella vetro VERDE rettificato (pc. box 2) ▲ 157



cm 20x60 8"x24"
7320839 formella vetro ROSSO rettificato (pc. box 2) ▲ 157

bacchetta



cm 1,5x60 0,8"x24"
7320829 dance FUMO bacchetta rettificato (pc. box 6) ▲ 79



cm 1,5x60 0,8"x24"
7320819 dance ROSSO bacchetta rettificato (pc. box 6) ▲ 79

brill



cm 2,5x60 1"x24"
7320785 dance brill BROWN rettificato (pc. box 8) ▲ 66



cm 2,5x60 1"x24"
7320795 dance brill ANTRACITE rettificato (pc. box 8) ▲ 66

metropolitan



cm 3x60 1"x24"
7662361 metropolitan ARGENTO listello rettificato (pc. box 8) ▲ 82

PESI, MISURE E CONTENUTO DEI COLLI WEIGHT, SIZE AND CONTENTS OF THE PACKING POIDS POIDS, DIMENSIONS, CONTENU DES COLIS VERPACKUNGSRÖSSEN/GEWICHTE PESOS, MEDIDAS Y CONTENIDO DE LOS BULTOS ВЕС, РАЗМЕРЫ И СОДЕРЖАНИЕ УПАКОВОК

Formato Size Format Formate Formato Формат	Spessore Thickness Epaisseur Dicke Espesor Толщина	Pezzi per collo Pcs for box Pcs boîte Stück pro karton Piezas pro caja Штук на место	Mq per collo Sqm for box M ² /boite m ² pro karton Mq pro caja Кв.м на место	Kg per collo Kgs for box Kg/boite Kg pro karton Kgs pro caja Кг на место	Colli per paletta Boxes for pallet Boite/pal Kartons pro palette Cajas por paletas Мест на поддон	Mq per paletta Sqm for pallet M ² /pal m ² pro palette Mq por paletas Кв.м на поддон	Kg per paletta Kgs for pallet Kg/pal Kg pro palette Kgs por paletas Кг на поддон
cm 30x60	9	7	1,26	26,00	40	50,40	1.040,00
cm 30x60 rett (29,7x59,5)	9	7	1,24	25,00	40	49,60	1.000,00
cm 30x30 rett (29,7x29,7)	9	11	0,97	19,00	48	46,56	912,00

BIANCO



cm 45x90 18"x36"
7947095 BIANCO naturale rettificato ● 99



cm 22,5x90 9"x36"
7947155 BIANCO naturale rettificato ● 102



cm 11x90 4,9"x36"
7947215 BIANCO naturale rettificato ● 102



cm 30x60 12"x24"
7261361 BIANCO naturale rettificato ● 84
7261251 BIANCO naturale ● 76



cm 15x60 6"x24"
7261421 BIANCO naturale rettificato ● 93



cm 10x60 4"x24"
7261481 BIANCO naturale rettificato ● 93



cm 11x45 4,9"x18"
7947615 BIANCO naturale rettificato ● 102

TORTORA



cm 45x90 18"x36"
7947115 TORTORA naturale rettificato ● 99



cm 22,5x90 9"x36"
7947175 TORTORA naturale rettificato ● 102



cm 11x90 4,9"x36"
7947235 TORTORA naturale rettificato ● 102



cm 30x60 12"x24"
7261381 TORTORA naturale rettificato ● 84
7261271 TORTORA naturale ● 76



cm 15x60 6"x24"
7261441 TORTORA naturale rettificato ● 93



cm 10x60 4"x24"
7261501 TORTORA naturale rettificato ● 93



cm 11x45 4,9"x18"
7947665 TORTORA naturale rettificato ● 102

30x60
15x60
10x60

11x45
45x90
22,5x90
11x90

ROVERE



cm 45x90 18"x36"
7947075 ROVERE naturale rettificato ● 99



cm 22,5x90 9"x36"
7947135 ROVERE naturale rettificato ● 102



cm 11x90 4,9"x36"
7947195 ROVERE naturale rettificato ● 102



cm 30x60 12"x24"
7261341 ROVERE naturale rettificato ● 84
7261231 ROVERE naturale ● 76



cm 15x60 6"x24"
7261401 ROVERE naturale rettificato ● 93



cm 10x60 4"x24"
7261461 ROVERE naturale rettificato ● 93



cm 11x45 4,9"x18"
7947655 ROVERE naturale rettificato ● 102

FAGGIO



cm 45x90 18"x36"
7947085 FAGGIO naturale rettificato ● 99



cm 22,5x90 9"x36"
7947145 FAGGIO naturale rettificato ● 102



cm 11x90 4,9"x36"
7947205 FAGGIO naturale rettificato ● 102



cm 30x60 12"x24"
7261351 FAGGIO naturale rettificato ● 84
7261241 FAGGIO naturale ● 76



cm 15x60 6"x24"
7261411 FAGGIO naturale rettificato ● 93



cm 10x60 4"x24"
7261471 FAGGIO naturale rettificato ● 93



cm 11x45 4,9"x18"
7947635 FAGGIO naturale rettificato ● 102



modus rovere naturale rettificato cm 11x90, cm 22,5x90



modus faggio naturale rettificato cm 11x90



modus noce naturale cm 30x60

NOCE



cm 45x90 18"x36"
7947065 NOCE naturale rettificato ● 99



cm 22,5x90 9"x36"
7947125 NOCE naturale rettificato ● 102



cm 11x90 4,9"x36"
7947185 NOCE naturale rettificato ● 102



cm 30x60 12"x24"
7261331 NOCE naturale rettificato ● 84
7261221 NOCE naturale ● 76



cm 15x60 6"x24"
7261391 NOCE naturale rettificato ● 93



cm 10x60 4"x24"
7261451 NOCE naturale rettificato ● 93



cm 11x45 4,9"x18"
7947645 NOCE naturale rettificato ● 102



cm 30x30 12"x12"
7262651 modus mosaico NOCE ● 147

EBANO



cm 45x90 18"x36"
7947105 EBANO naturale rettificato ● 99



cm 22,5x90 9"x36"
7947165 EBANO naturale rettificato ● 102



cm 11x90 4,9"x36"
7947225 EBANO naturale rettificato ● 102



cm 30x60 12"x24"
7261371 EBANO naturale rettificato ● 84
7261261 EBANO naturale ● 76



cm 15x60 6"x24"
7261431 EBANO naturale rettificato ● 93



cm 10x60 4"x24"
7261491 EBANO naturale rettificato ● 93



cm 11x45 4,9"x18"
7947625 EBANO naturale rettificato ● 102



cm 30x30 12"x12"
7262641 modus mosaico EBANO ● 147

DECORI DECORS DÉCORS DEKORE DECORACIONES ДЕКОРЫ

modus fascia batik



cm 30x60 12"x24"
7261521 fascia batik EBANO/NOCE
(pc. box 3) ▲ 104



cm 30x60 12"x24"
7261531 fascia batik FAGGIO/ROVERE
(pc. box 3) ▲ 104



cm 30x60 12"x24"
7261511 fascia batik TORTORA/BIANCO
(pc. box 3) ▲ 104

brill



cm 2,5x60 1"x24"
7320785 dance brill BROWN rettificato (pc. box 8) ▲ 66



cm 2,5x60 1"x24"
7320795 dance brill ANTRACITE rettificato (pc. box 8) ▲ 66

metropolitan



cm 3x60 1"x24"
7662361 metropolitan ARGENTO listello rettificato (pc. box 8) ▲ 82

**PEZZI SPECIALI TRIMS ACCESSOIRES FORMSTÜCKE PIEZAS ESPECIALES
СПЕЦИАЛЬНЫЕ ИЗДЕЛИЯ**

Battiscopa
rettificato

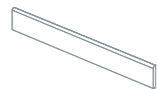

cm 7,5x60 3"x24" (pc. box: 14)

- 7261971 BIANCO ▲ 34
- 7261991 TORTORA ▲ 34
- 7261961 ROVERE ▲ 34
- 7261981 FAGGIO ▲ 34
- 7261941 NOCE ▲ 34
- 7261951 EBANO ▲ 34

Gradone

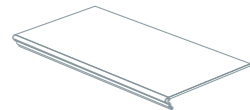

cm 30x60 12"x24" (pc. box: 4)

- 7262031 BIANCO ▲ 113
- 7262051 TORTORA ▲ 113
- 7262021 ROVERE ▲ 113
- 7262041 FAGGIO ▲ 113
- 7262001 NOCE ▲ 113
- 7262011 EBANO ▲ 113

Gradino
angolare sx

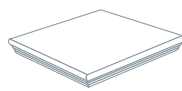

cm 30x30 12"x12" (pc. box: 2)

- 7262151 BIANCO ▲ 113
- 7262171 TORTORA ▲ 113
- 7262141 ROVERE ▲ 113
- 7262161 FAGGIO ▲ 113
- 7262121 NOCE ▲ 113
- 7262131 EBANO ▲ 113

Gradino
angolare dx

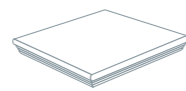

cm 30x30 12"x12" (pc. box: 2)

- 7262091 BIANCO ▲ 113
- 7262111 TORTORA ▲ 113
- 7262081 ROVERE ▲ 113
- 7262101 FAGGIO ▲ 113
- 7262061 NOCE ▲ 113
- 7262071 EBANO ▲ 113



modus bianco cm 10x60, cm 15x60, tortora cm 30x60, listello metropolitan argento cm 3x60

**PESI, MISURE E CONTENUTO DEI COLLI WEIGHT, SIZE AND CONTENTS OF THE PACKING POIDS
POIDS, DIMENSIONS, CONTENU DES COLIS VERPACKUNGSRÖSSEN/GEWICHTE
PESOS, MEDIDAS Y CONTENIDO DE LOS BULTOS ВЕС, РАЗМЕРЫ И СОДЕРЖАНИЕ УПАКОВОК**

Formato Size Format	Spessore Thickness Epaisseur	Pezzi per collo Pcs for box Pcs boîte	Mq per collo Sqm for box M ² /boite	Kg per collo Kgs for box Kg/boite	Colli per paletta Boxes for pallet Boite/pal	Mq per paletta Sqm for pallet M ² /pal	Kg per paletta Kgs for pallet Kg/pal
Formate Formato Формат	Dicke Espesor Толщина	Stück pro karton Piezas pro caja Штук на место	m ² pro karton Mq pro caja Кв.м на место	Kg pro karton Kgs pro caja Кг на место	Kartons pro palette Cajas por paletas Мест на поддон	m ² pro palette Mq por paletas Кв.м на поддон	Kg pro palette Kgs por paletas Кг на поддон
cm 45x90 rett	10	3	1,21	28,00	27	32,80	756,00
cm 22,5x90 rett	10	6	1,215	27,00	36	43,74	972,00
cm 11x90 rett	10	12	1,19	28,30	36	42,84	1.018,80
cm 11x45 rett	10	24	1,19	28,30	36	42,84	1.018,80
cm 30x60 rett (29,7x59,5)	9	7	1,24	25,00	40	49,60	1.000,00
cm 15x60 rett (14,8x59,5)	9	14	1,23	25,00	40	49,20	1.000,00
cm 10x60 rett (9,8x59,5)	9	20	1,17	22,50	40	46,80	900,00
cm 30x60	9	7	1,26	26,00	40	50,40	1.040,00
cm 30x30*	9	11	1,00	19,00	30	30,00	570,00

*mosaico

GRIGIO



cm 30x60 12"x24"
7269181 GRIGIO naturale ● 76
7269331 GRIGIO rettificato ● 84



cm 30x30 12"x12"
7269481 GRIGIO rettificato ● 84



cm 30x30 12"x12"
7269751 mosaico GRIGIO rettificato
 (pc. box 11) ● 113

SABBIA



cm 30x60 12"x24"
7269171 SABBIA naturale ● 76
7269341 SABBIA rettificato ● 84



cm 30x30 12"x12"
7269491 SABBIA rettificato ● 84

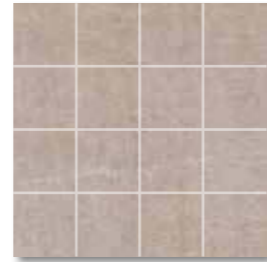

cm 30x30 12"x12"
7269771 mosaico SABBIA rettificato
 (pc. box 11) ● 113

FUMO



cm 30x60 12"x24"
7269161 FUMO naturale ● 76
7269321 FUMO rettificato ● 84



cm 30x30 12"x12"
7269471 FUMO rettificato ● 84

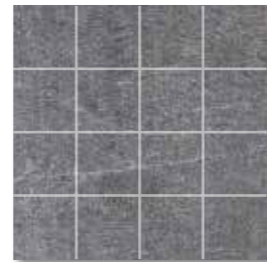

cm 30x30 12"x12"
7269741 mosaico FUMO rettificato
 (pc. box 11) ● 113



NERO



cm 30x60 12"x24"
7269151 NERO naturale ● 76
7269311 NERO rettificato ● 84



cm 30x30 12"x12"
7269461 NERO rettificato ● 84



cm 30x30 12"x12"
7269761 mosaico NERO rettificato
 (pc. box 11) ● 113

DECORI DECORS DÉCORS DEKORE DECORACIONES ДЕКОРЫ



cm 3x60 1"x24"
7662361 metropolitan ARGENTO listello rett. (pc. box 8) ▲ 82

**PEZZI SPECIALI TRIMS ACCESSOIRES FORMSTÜCKE PIEZAS ESPECIALES
 СПЕЦИАЛЬНЫЕ ИЗДЕЛИЯ**

Battiscopa

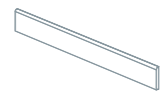

cm 7,5x30 3"x12" (pc. box: 32)

7270761	GRIGIO	▲ 14
7270771	SABBIA	▲ 14
7270781	FUMO	▲ 14
7270791	NERO	▲ 14

Step

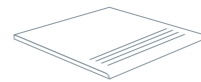

cm 30x30 12"x12" (pc. box: 11)

7270801	GRIGIO	▲ 30
7270811	SABBIA	▲ 30
7270821	FUMO	▲ 30
7270831	NERO	▲ 30

Elemento L
 pressa

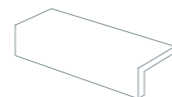

cm 3,5x15x30 1,4"x6"x12" (pc. box: 8)

7272021	GRIGIO	▲ 44
7272031	SABBIA	▲ 44
7272041	FUMO	▲ 44
7272051	NERO	▲ 44

**PESI, MISURE E CONTENUTO DEI COLLI WEIGHT, SIZE AND CONTENTS OF THE PACKING POIDS
 POIDS, DIMENSIONS, CONTENU DES COLIS VERPACKUNGSRÖSSEN/GEWICHTE
 PESOS, MEDIDAS Y CONTENIDO DE LOS BULTOS ВЕС, РАЗМЕРЫ И СОДЕРЖАНИЕ УПАКОВОК**

Formato Size Format Formate Formato Формат	Spessore Thickness Epaisseur Dicke Espesor Толщина	Pezzi per collo Pcs for box Pcs boîte Stück pro karton Piezas pro caja Штук на место	Mq per collo Sqm for box M ² /boite m ² pro karton Mq pro caja Кв.м на место	Kg per collo Kgs for box Kg/boite Kg pro karton Kgs pro caja Кг на место	Colli per paletta Boxes for pallet Boite/pal Kartons pro palette Cajas por paletas Мест на поддон	Mq per paletta Sqm for pallet M ² /pal m ² pro palette Mq por paletas Кв.м на поддон	Kg per paletta Kgs for pallet Kg/pal Kg pro palette Kgs por paletas Кг на поддон
cm 30x60	9	7	1,26	26,00	40	50,40	1.040,00
cm 30x60 (29,7x59,5)	9	7	1,24	25,00	40	49,60	1.000,00
cm 30x30 (29,7x29,7)	9	11	0,97	19,00	48	46,56	912,00



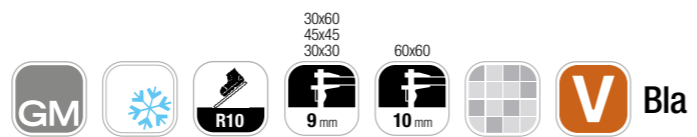

Rettificato a richiesta Rectified on demand
 Réctifié sur demande Auf Anfrange Rektifiziert
 Rectificador a pedido
 Осуществляется ретификация по просьбе клиента

RAJA RED



cm 60x60 24"x24"
7320255 RAJA RED ● 85



cm 30x60 12"x24"
7250211 RAJA RED ● 78



cm 45x45 18"x18"
7961091 RAJA RED ● 70



cm 30x30 12"x12"
7270308 RAJA RED rettificato ● 84

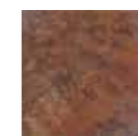

cm 15x15 6"x6"
7001061 RAJA RED ● 70



cm 30x30 12"x12"
7153151 RAJA RED muretto ● 114



cm 30x30 12"x12"
7152631 RAJA RED mosaico ● 113

KHER



cm 30x60 12"x24"
7250241 KHER ● 78



cm 45x45 18"x18"
7961121 KHER ● 70



cm 30x30 12"x12"
7270309 KHER rettificato ● 84



cm 15x15 6"x6"
7001091 KHER ● 70



cm 30x30 12"x12"
7153171 KHER muretto ● 114



cm 30x30 12"x12"
7152651 KHER mosaico ● 113

BEHALI



cm 30x60 12"x24"
7250231 BEHALI ● 78



cm 45x45 18"x18"
7961111 BEHALI ● 70



cm 30x30 12"x12"
7152512 BEHALI rettificato ● 84



cm 15x15 6"x6"
7001081 BEHALI ● 70



cm 30x30 12"x12"
7153161 BEHALI muretto ● 114



cm 30x30 12"x12"
7152641 BEHALI mosaico ● 113

SANJANI



cm 60x60 24"x24"
7320275 SANJANI ● 85



cm 30x60 12"x24"
7250221 SANJANI ● 78



cm 45x45 18"x18"
7961101 SANJANI ● 70



cm 30x30 12"x12"
7152502 SANJANI rettificato ● 84



cm 15x15 6"x6"
7001071 SANJANI ● 70



cm 30x30 12"x12"
7153141 SANJANI muretto ● 114



cm 30x30 12"x12"
7152621 SANJANI mosaico ● 113

ANNAPURNA



cm 60x60 24"x24"
7320241 ANNAPURNA ● 85



cm 30x60 12"x24"
7260991 ANNAPURNA ● 78



cm 45x45 18"x18"
7661851 ANNAPURNA ● 70



cm 30x30 12"x12"
7157752 ANNAPURNA
rettificato ● 84



cm 15x15 6"x6"
7001151 ANNAPURNA ● 70

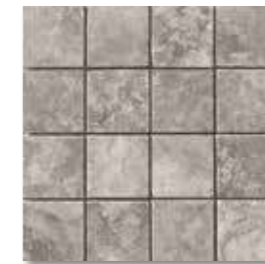

cm 30x30 12"x12"
7157941 ANNAPURNA mosaico ● 113

MAKALU



cm 60x60 24"x24"
7320235 MAKALU ● 85



cm 30x60 12"x24"
7260981 MAKALU ● 78



cm 45x45 18"x18"
7661841 MAKALU ● 70



cm 30x30 12"x12"
7157742 MAKALU rettificato ● 84

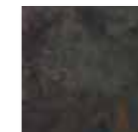

cm 15x15 6"x6"
7001141 MAKALU ● 70



cm 30x30 12"x12"
7157931 MAKALU mosaico ● 113

DECORI DECORS DÉCORS DEKORE DECORACIONES ДЕКОРЫ



cm 30x30 12"x12"
7152981 NEPAL muretto MULTICOLOR (pc. box 4) ▲ 50



cm 30x30 12"x12"
7157971 NEPAL muretto MIX (pc. box 4) ▲ 50

inserto etnico



cm 15x15 6"x6"
7153191 RAJA RED inserto etnico 1\2\3 (pc. box 3) ▲ 52



cm 15x15 6"x6"
7153211 KHER inserto etnico 1\2\3 (pc. box 3) ▲ 52



cm 15x15 6"x6"
7153181 SANJANI inserto etnico 1\2\3 (pc. box 3) ▲ 52



cm 15x15 6"x6"
7158151 ANNAPURNA inserto etnico 1\2\3 (pc. box 3) ▲ 52



cm 15x15 6"x6"
7158141 MAKALU inserto etnico 1\2\3 (pc. box 3) ▲ 52

PEZZI SPECIALI TRIMS ACCESSOIRES FORMSTÜCKE PIEZAS ESPECIALES
СПЕЦИАЛЬНЫЕ ИЗДЕЛИЯ

Battiscopa

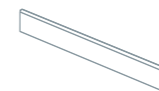

cm 7,5x30 3"x12" (pc. box: 32)

7152831	RAJA RED	▲ 14
7152821	SANJANI	▲ 14
7152851	KHER	▲ 14
7152841	BEHALI	▲ 14
7157981	MAKALU	▲ 14
7157991	ANNAPURNA	▲ 14

Bull nose

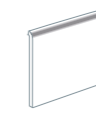

cm 15x15 6"x6" (pc. box: 24)

7152911	RAJA RED	▲ 14
7152901	SANJANI	▲ 14
7152931	KHER	▲ 14
7152921	BEHALI	▲ 14
7158121	MAKALU	▲ 14
7158131	ANNAPURNA	▲ 14

Step

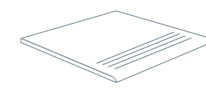

cm 30x30 12"x12" (pc. box: 11)

7152871	RAJA RED	▲ 30
7152861	SANJANI	▲ 30
7152891	KHER	▲ 30
7152881	BEHALI	▲ 30
7158001	MAKALU	▲ 30
7158011	ANNAPURNA	▲ 30

Angolare bull nose



cm 15x15 6"x6" (pc. box: 6)

7152951	RAJA RED	▲ 30
7152941	SANJANI	▲ 30
7152971	KHER	▲ 30
7152961	BEHALI	▲ 30
7158101	MAKALU	▲ 30
7158111	ANNAPURNA	▲ 30

V-Cap



cm 5,5x30 2,1"x12" (pc. box: 12)

7152679	RAJA RED	▲ 44
7152669	SANJANI	▲ 44
7152699	KHER	▲ 44
7152689	BEHALI	▲ 44
7158039	ANNAPURNA	▲ 44

C-Cap



cm 5,5x5,5 2,1"x2,1" (pc. box: 2)

7152719	RAJA RED	▲ 44
7152739	KHER	▲ 44
7152729	BEHALI	▲ 44

Q-Round



cm 3x30 1,2"x12" (pc. box: 12)

7152759	RAJA RED	▲ 36
7152749	SANJANI	▲ 36
7152779	KHER	▲ 36

Beak



cm 3x3 1,2"x1,2" (pc. box: 2)

7152799	RAJA RED	▲ 36
7152789	SANJANI	▲ 36
7152819	KHER	▲ 36
7152809	BEHALI	▲ 36



nepal sanjani cm 60x60, muretto multicolor cm 30x30

PESI, MISURE E CONTENUTO DEI COLLI WEIGHT, SIZE AND CONTENTS OF THE PACKING POIDS
POIDS, DIMENSIONS, CONTENU DES COLIS VERPACKUNGSRÖSSEN/GEWICHTE
PESOS, MEDIDAS Y CONTENIDO DE LOS BULTOS ВЕС, РАЗМЕРЫ И СОДЕРЖАНИЕ УПАКОВОК

Formato Size Format Formate Formato Формат	Spessore Thickness Epaisseur Dicke Espesor Толщина	Pezzi per collo Pcs for box Pcs boîte Stück pro karton Piezas pro caja Штук на место	Mq per collo Sqm for box M²/boite m² pro karton Mq pro caja Кв.м на место	Kg per collo Kgs for box Kg/boite Kg pro karton Kgs pro caja Кг на место	Colli per paletta Boxes for pallet Boite/pal Kartons pro palette Cajas por paletas Мест на поддон	Mq per paletta Sqm for pallet M²/pal m² pro palette Mq por paletas Кв.м на поддон	Kg per paletta Kgs for pallet Kg/pal Kg pro palette Kgs por paletas Кг на поддон
cm 60x60	10	3	1,08	24,00	40	43,20	960,00
cm 30x60	9	7	1,26	26,00	40	50,40	1.040,00
cm 45x45	9	7	1,42	27,70	26	36,92	720,20
cm 30x30 rettificato	9	11	0,97	19,00	48	46,56	912,00
cm 30x30*	8	11	1,00	19,00	30	30,00	570,00
cm 30x30**	8	11	1,00	19,00	36	36,00	684,00
cm 15x15	8	46	1,04	16,00	75	78,00	1.200,00

*mosaico **muretto

neutra roc



AVORIO



cm 60x60 24"x24"
7685895 NEUTRA AVORIO ROC rettificato ● 120

BEIGE



cm 60x60 24"x24"
7685905 NEUTRA BEIGE ROC rettificato ● 120

PIOMBO

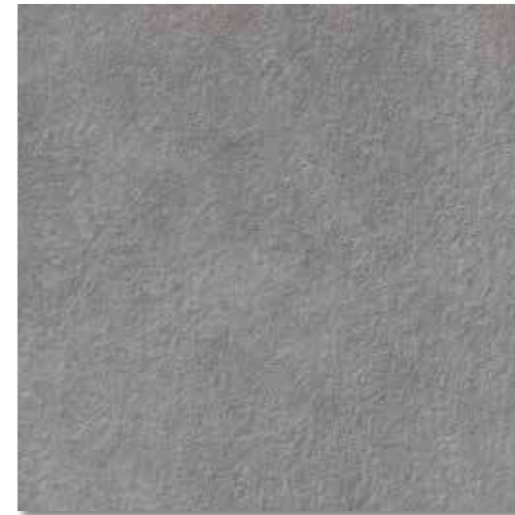

cm 60x60 24"x24"
7685915 NEUTRA PIOMBO ROC rettificato ● 120

NERO



cm 60x60 24"x24"
7685926 NEUTRA NERO ROC rettificato ● 120



neutra roc beige rettificato cm 60x60



neutra roc piombo rettificato cm 60x60

neutra roc



neutra roc avorio rettificato cm 60x60



neutra roc beige rettificato cm 60x60



neutra roc beige rettificato cm 60x60

Formato Size Format Formate Formato Формат	Spessore Thickness Epaisseur Dicke Espesor Толщина	Pezzi per collo Pcs for box Pcs boîte Stück pro karton Piezas pro caja Штук на место	Mq per collo Sqm for box M ² /boîte m ² pro karton Mq pro caja Кв.м на место	Kg per collo Kgs for box Kg/boîte Kg pro karton Kgs pro caja Кг на место	Colli per paletta Boxes for pallet Boîte/pal Kartons pro palette Cajas por paletas Мест на поддон	Mq per paletta Sqm for pallet M ² /pal m ² pro palette Mq por paletas Кв.м на поддон	Kg per paletta Kgs for pallet Kg/pal Kg pro palette Kgs por paletas Кг на поддон
cm 60x60 (59,8x59,8)	20	2	0,72	31,71	32	23,04	1014,97

SILVER naturale



cm 45x90 18"x36"
7948055 SILVER naturale rettificato ● 99



cm 30x60 12"x24"
7271401 SILVER naturale ● 78
7271411 SILVER naturale rettificato ● 85



cm 15x60 6"x24"
7300111 SILVER naturale ● 78
7271441 SILVER naturale rettificato ● 93



cm 30x30 12"x12"
7271451 SILVER mosaico naturale ● 124



cm 30x30 12"x12"
7271891 SILVER naturale rettificato ● 85

SILVER lappato



cm 45x90 18"x36"
7948095 SILVER lappato rettificato ● 108



cm 30x60 12"x24"
7271421 SILVER lappato rettificato ● 93



cm 15x60 6"x24"
7271431 SILVER lappato rettificato ● 102



cm 30x30 12"x12"
7271961 SILVER lappato rettificato ● 93

CLAY naturale



cm 30x60 12"x24"
7270511 CLAY naturale ● 78
7271051 CLAY naturale rettificato ● 85



cm 15x60 6"x24"
7300071 CLAY naturale ● 78
7271191 CLAY naturale rettificato ● 93



cm 30x30 12"x12"
7271851 CLAY naturale rettificato ● 85

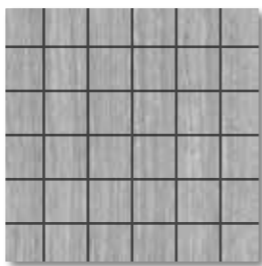

cm 30x30 12"x12"
7271291 CLAY mosaico naturale ● 124

CLAY lappato



cm 30x60 12"x24"
7271111 CLAY lappato rettificato ● 93



cm 15x60 6"x24"
7271181 CLAY lappato rettificato ● 102



cm 30x30 12"x12"
7271921 CLAY lappato rettificato ● 93

VANIGLIA naturale



cm 45x90 18"x36"
7948045 VANIGLIA naturale rettificato ● 99



cm 30x60 12"x24"
7270491 VANIGLIA naturale ● 78
7271091 VANIGLIA naturale rettificato ● 85



cm 15x60 6"x24"
7300121 VANIGLIA naturale ● 78
7271271 VANIGLIA naturale rettificato ● 93



cm 30x30 12"x12"
7271331 VANIGLIA mosaico naturale ● 124



cm 30x30 12"x12"
7271901 VANIGLIA naturale rettificato ● 85

VANIGLIA lappato



cm 45x90 18"x36"
7948105 VANIGLIA lappato rettificato ● 108



cm 30x60 12"x24"
7271151 VANIGLIA lappato rettificato ● 93



cm 15x60 6"x24"
7271261 VANIGLIA lappato rettificato ● 102



cm 30x30 12"x12"
7271971 VANIGLIA lappato rettificato ● 93

LAVAGNA naturale



cm 30x60 12"x24"
7270501 LAVAGNA naturale ● 78
7271061 LAVAGNA naturale rettificato ● 85



cm 15x60 6"x24"
7300081 LAVAGNA naturale ● 78
7271211 LAVAGNA naturale rettificato ● 93



cm 30x30 12"x12"
7271861 LAVAGNA naturale rettificato ● 85

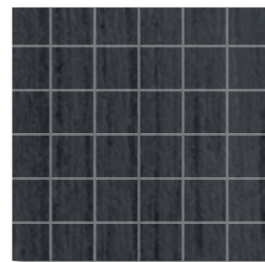

cm 30x30 12"x12"
7271301 LAVAGNA mosaico naturale ● 124

LAVAGNA lappato



cm 30x60 12"x24"
7271121 LAVAGNA lappato rettificato ● 93



cm 15x60 6"x24"
7271201 LAVAGNA lappato rettificato ● 102



cm 30x30 12"x12"
7271931 LAVAGNA lappato rettificato ● 93



olimpia almond naturale rettificato cm 30x60



olimpia clay naturale rettificato cm 30x60, naturale cm 15x60

ALMOND naturale



cm 45x90 18"x36"
7948035 ALMOND naturale rettificato ● 99



cm 30x60 12"x24"
7270481 ALMOND naturale ● 78
7271041 ALMOND naturale rettificato ● 85



cm 15x60 6"x24"
7300061 ALMOND naturale ● 78
7271171 ALMOND naturale rettificato ● 93



cm 30x30 12"x12"
7271281 ALMOND mosaico naturale ● 124



cm 30x30 12"x12"
7271841 ALMOND naturale rettificato ● 85

ALMOND lappato



cm 45x90 18"x36"
7948075 ALMOND lappato rettificato ● 108



cm 30x60 12"x24"
7271101 ALMOND lappato rettificato ● 93



cm 15x60 6"x24"
7271161 ALMOND lappato rettificato ● 102



cm 30x30 12"x12"
7271911 ALMOND lappato rettificato ● 93

MIELE naturale



cm 45x90 18"x36"
7948065 MIELE naturale rettificato ● 99



cm 30x60 12"x24"
7270521 MIELE naturale ● 78
7271071 MIELE naturale rettificato ● 85



cm 15x60 6"x24"
7300091 MIELE naturale ● 78
7271231 MIELE naturale rettificato ● 93



cm 30x30 12"x12"
7271311 MIELE mosaico naturale ● 124



cm 30x30 12"x12"
7271871 MIELE naturale rettificato ● 85

MIELE lappato



cm 45x90 18"x36"
7948085 MIELE lappato rettificato ● 108



cm 30x60 12"x24"
7271131 MIELE lappato rettificato ● 93



cm 15x60 6"x24"
7271221 MIELE lappato rettificato ● 102



cm 30x30 12"x12"
7271941 MIELE lappato rettificato ● 93



olimpia miele naturale rettificato cm 30x60



olimpia almond lappato rettificato cm 30x60
olimpia moka naturale rettificato cm 30x60
olimpia mosaico mix caldo cm 30x30

MOKA naturale



cm 30x60 12"x24"
7270531 MOKA naturale ● 78
7271081 MOKA naturale rettificato ● 85



cm 15x60 6"x24"
7300101 MOKA naturale ● 78
7271251 MOKA naturale rettificato ● 93



cm 30x30 12"x12"
7271881 MOKA naturale rettificato ● 85

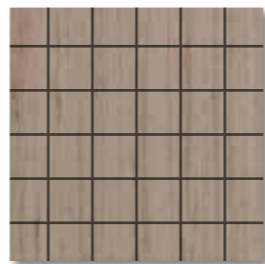

cm 30x30 12"x12"
7271321 MOKA mosaico naturale ● 124

MOKA lappato



cm 30x60 12"x24"
7271141 MOKA lappato rettificato ● 93



cm 15x60 6"x24"
7271241 MOKA lappato rettificato ● 102

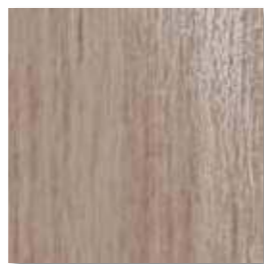

cm 30x30 12"x12"
7271951 MOKA lappato rettificato ● 93

DECORI DECORS DÉCORS DEKORE DECORACIONES ДЕКОРЫ

matite



cm 1x60 0,4"x24"
7275389 MATITA oro rettificato (pc. box: 6) ▲ 46

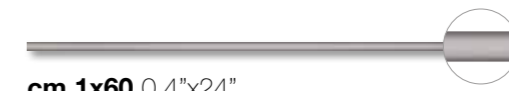

cm 1x60 0,4"x24"
7275409 MATITA antracite rettificato (pc. box: 6) ▲ 56



cm 1x60 0,4"x24"
7275429 MATITA argento rettificato (pc. box: 6) ▲ 42



cm 1x60 0,4"x24"
7275449 MATITA bronzo rettificato (pc. box: 6) ▲ 44

angolari



cm 1x60 0,4"x24"
7275399 ANGOLARE oro rettificato (pc. box: 6) ▲ 46



cm 1x60 0,4"x24"
7275419 ANGOLARE antracite rettificato (pc. box: 6) ▲ 56



cm 1x60 0,4"x24"
7275439 ANGOLARE argento rettificato (pc. box: 6) ▲ 42



cm 1x60 0,4"x24"
7275459 ANGOLARE bronzo rettificato (pc. box: 6) ▲ 44

mosaico

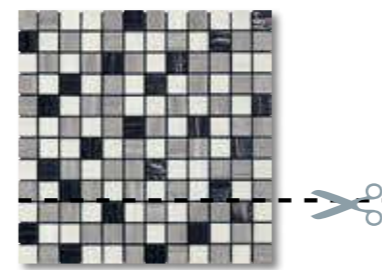

cm 30x30 12"x12"
7271481 MOSAICO MIX freddo (pc. box 11) ● 144

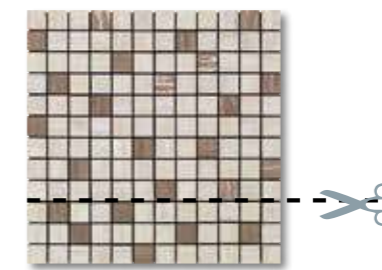

cm 30x30 12"x12"
7271471 MOSAICO MIX caldo (pc. box 11) ● 144

muretto

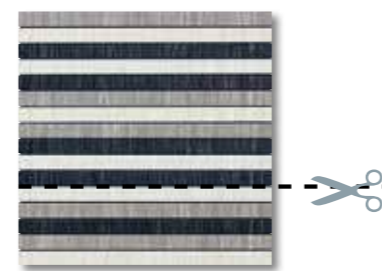

cm 30x30 12"x12"
7271991 MURETTO MIX freddo (pc. box 11) ● 131



cm 30x30 12"x12"
7271981 MURETTO MIX caldo (pc. box 11) ● 131

PEZZI SPECIALI TRIMS ACCESSOIRES FORMSTÜCKE PIEZAS ESPECIALES СПЕЦИАЛЬНЫЕ ИЗДЕЛИЯ

Battiscopa

cm 7,5x60 3"x24" (pc. box: 14)

7271391	VANIGLIA	nat	▲	34
7271551	VANIGLIA	nat/rett	▲	34
7271621	VANIGLIA	lapp/rett	▲	34
7271341	ALMOND	nat	▲	34
7271491	ALMOND	nat/rett	▲	34
7271561	ALMOND	lapp/rett	▲	34
7271371	MIELE	nat	▲	34
7271521	MIELE	nat/rett	▲	34
7271591	MIELE	lapp/rett	▲	34
7271381	MOKA	nat	▲	34
7271531	MOKA	nat/rett	▲	34
7271601	MOKA	lapp/rett	▲	34
7271461	SILVER	nat	▲	34
7271541	SILVER	nat/rett	▲	34
7271611	SILVER	lapp/rett	▲	34
7271351	CLAY	nat	▲	34
7271501	CLAY	nat/rett	▲	34
7271571	CLAY	lapp/rett	▲	34
7271361	LAVAGNA	nat	▲	34
7271511	LAVAGNA	nat/rett	▲	34
7271581	LAVAGNA	lapp/rett	▲	34

Step

cm 30x60 12"x24" (pc. box: 7)

7271691	VANIGLIA	nat	▲	48
7271631	ALMOND	nat	▲	48
7271661	MIELE	nat	▲	48
7271671	MOKA	nat	▲	48
7271681	SILVER	nat	▲	48
7271641	CLAY	nat	▲	48
7271651	LAVAGNA	nat	▲	48

Torello gradino rettificato

cm 4x60 1,5"x24" (pc. box: 4)

7271769	VANIGLIA	ret	▲	99
7271709	ALMOND	ret	▲	99
7271739	MIELE	ret	▲	99
7271749	MOKA	ret	▲	99
7271759	SILVER	ret	▲	99
7271719	CLAY	ret	▲	99
7271729	LAVAGNA	ret	▲	99

Torello set angolare rettificato

cm 4x60 1,5"x24" (pc. box: 2)

7271839	VANIGLIA	ret	▲	126
7271779	ALMOND	ret	▲	126
7271809	MIELE	ret	▲	126
7271819	MOKA	ret	▲	126
7271829	SILVER	ret	▲	126
7271789	CLAY	ret	▲	126
7271799	LAVAGNA	ret	▲	126

PESI, MISURE E CONTENUTO DEI COLLI WEIGHT, SIZE AND CONTENTS OF THE PACKING POIDS POIDS, DIMENSIONS, CONTENU DES COLIS VERPACKUNGSGRÖSSEN/GEWICHTE PESOS, MEDIDAS Y CONTENIDO DE LOS BULTOS ВЕС, РАЗМЕРЫ И СОДЕРЖАНИЕ УПАКОВОК

Formato Size Format Formato Formato Формат	Spessore Thickness Epaisseur Dicke Espesor Толщина	Pezzi per collo Pcs for box Pcs boîte Stück pro karton Piezas pro caja Штук на место	Mq per collo Sqm for box M ² /boite m ² pro karton Mq pro caja Кв.м на место	Kg per collo Kgs for box Kg/boite Kg pro karton Kgs pro caja Кг на место	Colli per paletta Boxes for pallet Boite/pal Kartons pro palette Cajas por paletas Мест на поддон	Mq per paletta Sqm for pallet M ² /pal m ² pro palette Mq por paletas Кв.м на поддон	Kg per paletta Kgs for pallet Kg/pal Kg pro palette Kgs por paletas Кг на поддон
cm 45x90 rett	10	3	1,21	28,00	27	32,80	756,00
cm 30x60	9	7	1,26	26,00	40	50,40	1.040,00
cm 30x60 rett. (29,7x59,5)	9	7	1,24	25,00	40	49,60	1.000,00
cm 15x60	9	14	1,26	26,00	40	50,40	1.040,00
cm 15x60 rett. (14,8x59,5)	9	14	1,23	25,00	40	49,20	1.000,00
cm 30x30 rett. (29,7x29,7)	9	11	0,97	19,00	48	46,56	912,00
cm 30x30*	9	11	1,00	19,00	30	30,00	570,00

*mosaico



olimpia lavagna naturale rettificato cm 30x60
olimpia vaniglia naturale rettificato cm 30x60



olimpia silver naturale rettificato cm 30x60

open-view

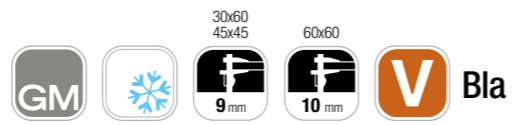

NERO



cm 60x60 24"x24"
7320875 NERO naturale ● 83
7323395 NERO naturale rettificato ● 89



cm 30x60 12"x24"
7250121 NERO naturale ● 76
7268961 NERO naturale rettificato ● 84



cm 45x45 18"x18"
7961081 NERO naturale ● 70
7946541 NERO naturale rettificato ● 84



cm 30x30 12"x12"
7151271 NERO naturale ● 70
7269021 NERO naturale rettificato ● 84

ECRÙ



cm 60x60 24"x24"
7320895 ECRÙ naturale ● 83
7323385 ECRÙ naturale rettificato ● 89



cm 30x60 12"x24"
7260081 ECRÙ naturale ● 76
7268941 ECRÙ naturale rettificato ● 84



cm 45x45 18"x18"
7961271 ECRÙ naturale ● 70
7946521 ECRÙ naturale rettificato ● 84



cm 30x30 12"x12"
7153291 ECRÙ naturale ● 70
7269001 ECRÙ naturale rettificato ● 84

BRONZO



cm 60x60 24"x24"
7320885 BRONZO naturale ● 83
7323375 BRONZO naturale rettificato ● 89



cm 30x60 12"x24"
7260071 BRONZO naturale ● 76
7268921 BRONZO naturale rettificato ● 84



cm 45x45 18"x18"
7961261 BRONZO naturale ● 70
7946501 BRONZO naturale rettificato ● 84



cm 30x30 12"x12"
7153281 BRONZO naturale ● 70
7268981 BRONZO naturale rettificato ● 84

CREMA



cm 30x60 12"x24"
7250091 CREMA naturale ● 76
7268931 CREMA naturale rettificato ● 84



cm 45x45 18"x18"
7961061 CREMA naturale ● 70
7946511 CREMA naturale rettificato ● 84



cm 30x30 12"x12"
7151241 CREMA naturale ● 70
7268991 CREMA naturale rettificato ● 84

TORTORA



cm 30x60 12"x24"
7250081 TORTORA naturale ● 76
7268971 TORTORA naturale rettificato ● 84



cm 45x45 18"x18"
7961051 TORTORA naturale ● 70
7946551 TORTORA naturale rettificato ● 84



cm 30x30 12"x12"
7151231 TORTORA naturale ● 70
7269031 TORTORA naturale rettificato ● 84

GRIGIO



cm 30x60 12"x24"
7250111 GRIGIO naturale ● 76
7268951 GRIGIO naturale rettificato ● 84



cm 45x45 18"x18"
7961071 GRIGIO naturale ● 70
7946531 GRIGIO naturale rettificato ● 84



cm 30x30 12"x12"
7151261 GRIGIO naturale ● 70
7269011 GRIGIO naturale rettificato ● 84



open-view crema cm 45x45, crema listello naturale rettificato cm 15x30, bronzo matita naturale cm 2x30



open-view grigio cm 30x60, grigio listello naturale rettificato cm 15x30, grigio matita naturale cm 2x30

DECORI DECORS DÉCORS DEKORE DECORACIONES ДЕКОРЫ

listello



cm 15x30 6"x12"
7151512 NERO listello
naturale rettificato (pc. box 16) ▲ 24

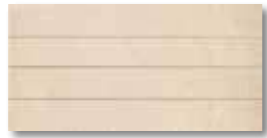

cm 15x30 6"x12"
7153392 ECRÙ Listello
naturale rettificato (pc. box 16) ▲ 24

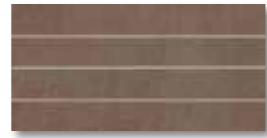

cm 15x30 6"x12"
7153382 BRONZO listello
naturale rettificato (pc. box 16) ▲ 24



cm 15x30 6"x12"
7151522 CREMA listello
naturale rettificato (pc. box 16) ▲ 24

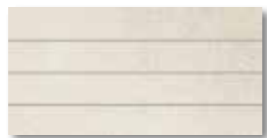

cm 15x30 6"x12"
7151532 TORTORA listello
naturale rettificato (pc. box 16) ▲ 24

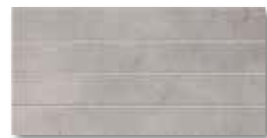

cm 15x30 6"x12"
7151502 GRIGIO listello
naturale rettificato (pc. box 16) ▲ 24

mattoncino

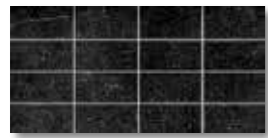

cm 15x30 6"x12"
7151552 NERO mattoncino
naturale rettificato (pc. box 16) ▲ 24



cm 15x30 6"x12"
7153412 ECRÙ mattoncino
naturale rettificato (pc. box 16) ▲ 24



cm 15x30 6"x12"
7153402 BRONZO mattoncino
naturale rettificato (pc. box 16) ▲ 24



cm 15x30 6"x12"
7151562 CREMA mattoncino
naturale rettificato (pc. box 16) ▲ 24



cm 15x30 6"x12"
7151572 TORTORA mattoncino
naturale rettificato (pc. box 16) ▲ 24



cm 15x30 6"x12"
7151542 GRIGIO mattoncino
naturale rettificato (pc. box 16) ▲ 24

matita

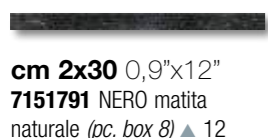

cm 2x30 0,9"x12"
7151791 NERO matita
naturale (pc. box 8) ▲ 12

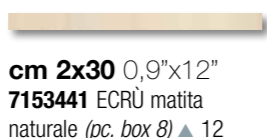

cm 2x30 0,9"x12"
7153441 ECRÙ matita
naturale (pc. box 8) ▲ 12



cm 2x30 0,9"x12"
7153431 BRONZO matita
naturale (pc. box 8) ▲ 12

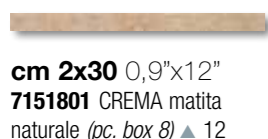

cm 2x30 0,9"x12"
7151801 CREMA matita
naturale (pc. box 8) ▲ 12



cm 2x30 0,9"x12"
7151811 TORTORA matita
naturale (pc. box 8) ▲ 12

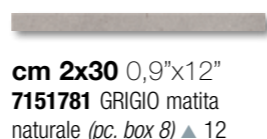

cm 2x30 0,9"x12"
7151781 GRIGIO matita
naturale (pc. box 8) ▲ 12

fascia etnic



cm 4x33,3 1,6"x13"
7391275 fascia etnic AVORIO (pc. box 8) ▲ 45

DECORI DECORS DÉCORS DEKORE DECORACIONES ДЕКОРЫ

listello geo



cm 10x30 4"x12"
7265051 geo BEIGE fascia
(pc. box 8) ▲ 60



cm 10x10 4"x4"
7265071 geo BEIGE
angolo (pc. box 4) ▲ 52

borchie

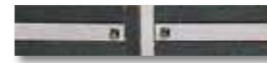

cm 6x30 2,2"x12"
7265521 listello borchie ne 1/2 (pc. box 6) ▲ 47



cm 6x30 2,2"x12"
7265531 listello borchie ta 1/2 (pc. box 6) ▲ 47

metallo



cm 7x30 2,9"x12"
7265091 metallo BEIGE fascia
(pc. box 8) ▲ 60



cm 7x7 2,9"x2,9"
7265111 metallo BEIGE angolo
(pc. box 4) ▲ 52

PEZZI SPECIALI TRIMS ACCESSOIRES FORMSTÜCKE PIEZAS ESPECIALES СПЕЦИАЛЬНЫЕ ИЗДЕЛИЯ



7152031 NERO	▲ 14
7153461 ECRÙ	▲ 14
7153451 BRONZO	▲ 14
7152041 CREMA	▲ 14
7152021 GRIGIO	▲ 14
7152051 TORTORA	▲ 14



7155401 NERO	▲ 66
7155471 ECRÙ	▲ 66
7155461 BRONZO	▲ 66
7155381 CREMA	▲ 66
7155391 GRIGIO	▲ 66
7155411 TORTORA	▲ 66

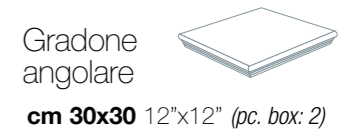

7155441 NERO	▲ 93
7155591 ECRÙ	▲ 93
7155581 BRONZO	▲ 93
7155421 CREMA	▲ 93
7155431 GRIGIO	▲ 93
7155451 TORTORA	▲ 93

PESI, MISURE E CONTENUTO DEI COLLI WEIGHT, SIZE AND CONTENTS OF THE PACKING POIDS POIDS, DIMENSIONS, CONTENU DES COLIS VERPACKUNGSRÖSSEN/GEWICHTE PESOS, MEDIDAS Y CONTENIDO DE LOS BULTOS ВЕС, РАЗМЕРЫ И СОДЕРЖАНИЕ УПАКОВОК

Formato Size Format Formate Formato Формат	Spessore Thickness Epaisseur Dicke Espesor Толщина	Pezzi per collo Pcs for box Pcs boîte Stück pro karton Piezas pro caja Штук на место	Mq per collo Sqm for box M ² /boite m ² pro karton Mq pro caja Кв.м на место	Kg per collo Kgs for box Kg/boite Kg pro karton Kgs pro caja Кг на место	Colli per paletta Boxes for pallet Boite/pal Kartons pro palette Cajas por paletas Мест на поддон	Mq per paletta Sqm per pallet M ² /pal m ² por palette Mq por paletas Кв.м на поддон	Kg per paletta Kgs for pallet Kg/pal Kg pro palette Kgs por paletas Кг на поддон
cm 60x60	10	4	1,44	32,00	30	43,20	960,00
cm 30x60	9	7	1,26	26,00	40	50,40	1.040,00
cm 45x45	9	7	1,42	27,70	26	36,92	720,20
cm 30x30	8	11	1,00	20,10	48	48,00	964,80
cm 60x60 rett (59,5x59,5)	10	3	1,062	24,00	40	42,48	960,00
cm 30x60 rett (29,7x59,5)	9	7	1,24	25,00	40	49,60	1.000,00
cm 45x45 rett (44,5x44,5)	9	7	1,39	25,20	26	36,14	655,20
cm 30x30 rett (29,7x29,7)	9	11	0,97	19,00	48	46,56	912,00

GRIGIO



cm 60x60 24"x24"
7320031 GRIGIO naturale ● 83
7320081 GRIGIO rettificato ● 89



cm 30x60 12"x24"
7260551 GRIGIO naturale ● 76
7260601 GRIGIO rettificato ● 84



cm 30x30 12"x12"
7269061 GRIGIO naturale rettificato ● 84

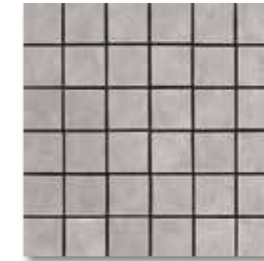

cm 30x30 12"x12"
7267691 GRIGIO mosaico ● 124

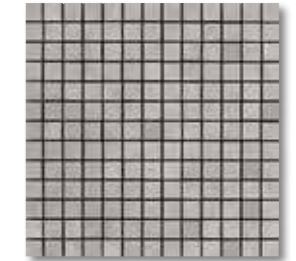

cm 30x30 12"x12"
7267741 GRIGIO mosaico ● 144

NERO



cm 60x60 24"x24"
7320021 NERO naturale ● 83
7320071 NERO rettificato ● 89



cm 30x60 12"x24"
7260541 NERO naturale ● 76
7260591 NERO rettificato ● 84



cm 30x30 12"x12"
7269071 NERO naturale rettificato ● 84



cm 30x30 12"x12"
7267701 NERO mosaico ● 124



cm 30x30 12"x12"
7267751 NERO mosaico ● 144

AVORIO



cm 60x60 24"x24"
7320011 AVORIO naturale ● 83
7320061 AVORIO rettificato ● 89



cm 30x60 12"x24"
7260531 AVORIO naturale ● 76
7260581 AVORIO rettificato ● 84



cm 30x30 12"x12"
7269041 AVORIO naturale rettificato ● 84



cm 30x30 12"x12"
7267671 AVORIO mosaico ● 124

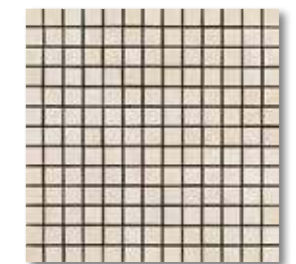

cm 30x30 12"x12"
7267721 AVORIO mosaico ● 144

CREMA



cm 60x60 24"x24"
7320041 CREMA naturale ● 83
7320091 CREMA rettificato ● 89



cm 30x60 12"x24"
7260561 CREMA naturale ● 76
7260611 CREMA rettificato ● 84



cm 30x30 12"x12"
7269051 CREMA naturale rettificato ● 84



cm 30x30 12"x12"
7267681 CREMA mosaico ● 124

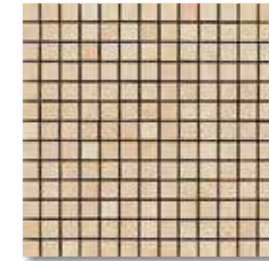

cm 30x30 12"x12"
7267731 CREMA mosaico ● 144

TABACCO



cm 60x60 24"x24"
7320051 TABACCO naturale ● 83
7320101 TABACCO rettificato ● 89



cm 30x60 12"x24"
7260571 TABACCO naturale ● 76
7260621 TABACCO rettificato ● 84

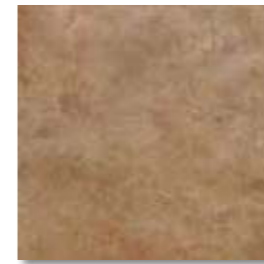

cm 30x30 12"x12"
7269081 TABACCO naturale rettificato ● 84



cm 30x30 12"x12"
7267711 TABACCO mosaico ● 124

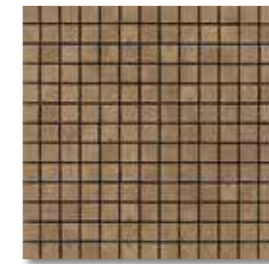

cm 30x30 12"x12"
7267761 TABACCO mosaico ● 144



planet tabacco rettificato cm 60x60



planet tabacco rettificato cm 60x60, tabacco muretto strass rettificato cm 15x60
 planet avorio rettificato cm 30x60, avorio cascata strass rettificato cm 30x60

DECORI DECORS DÉCORS DEKORE DECORACIONES ДЕКОРЫ

cascata strass rettificato P3



cm 30x60 12"x24"
7260631 AVORIO cascata strass rettificato P3 (cp. box 1) ■ 148



cm 30x60 12"x24"
7260661 CREMA cascata strass rettificato P3 (cp. box 1) ■ 148



cm 30x60 12"x24"
7260641 GRIGIO cascata strass rettificato P3 (cp. box 1) ■ 148

DECORI DECORS DÉCORS DEKORE DECORACIONES ДЕКОРЫ

cascata strass rettificato P3



cm 30x60 12"x24"
7260671 TABACCO cascata strass rettificato P3 (cp. box 1) ■ 148

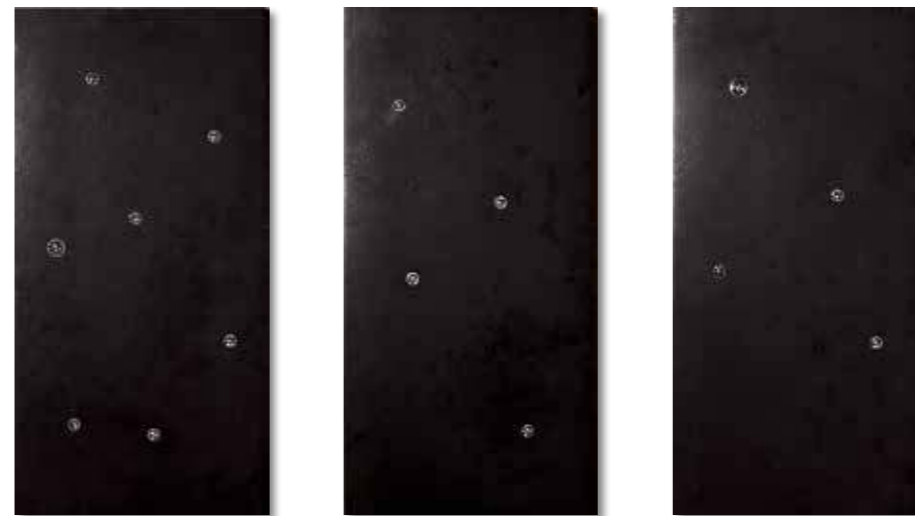

cm 30x60 12"x24"
7260651 NERO cascata strass rettificato P3 (cp. box 1) ■ 148



planet nero rettificato cm 60x60
planet nero rettificato cm 30x60
planet nero cascata strass
rettificato cm 30x60

DECORI DECORS DÉCORS DEKORE DECORACIONES ДЕКОРЫ

muretto

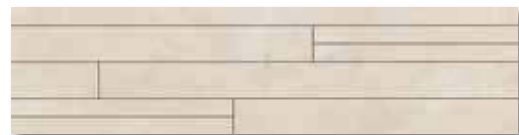

cm 15x60 6"x24"
7661591 AVORIO muretto rettificato (pc. box 3) ▲ 88

muretto strass

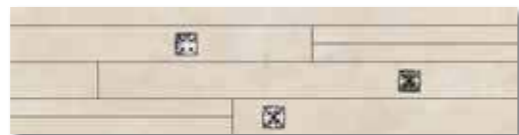

cm 15x60 6"x24"
7661541 AVORIO muretto strass rettificato (pc. box 3) ▲ 114



cm 15x60 6"x24"
7661621 CREMA muretto rettificato (pc. box 3) ▲ 88



cm 15x60 6"x24"
7661571 CREMA muretto strass rettificato (pc. box 3) ▲ 114

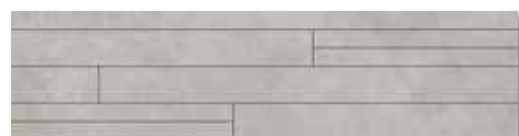

cm 15x60 6"x24"
7661601 GRIGIO muretto rettificato (pc. box 3) ▲ 88



cm 15x60 6"x24"
7661551 GRIGIO muretto strass rettificato (pc. box 3) ▲ 114



cm 15x60 6"x24"
7661631 TABACCO muretto rettificato (pc. box 3) ▲ 88



cm 15x60 6"x24"
7661581 TABACCO muretto strass rettificato (pc. box 3) ▲ 114

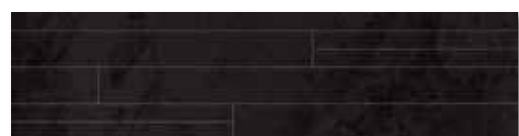

cm 15x60 6"x24"
7661611 NERO muretto rettificato (pc. box 3) ▲ 88

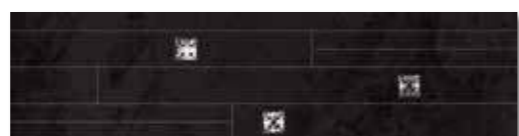

cm 15x60 6"x24"
7661561 NERO muretto strass rettificato (pc. box 3) ▲ 114



planet grigio muretto rettificato cm 15x60
grigio muretto strass rettificato cm 15x60

PEZZI SPECIALI TRIMS ACCESSOIRES FORMSTÜCKE PIEZAS ESPECIALES
СПЕЦИАЛЬНЫЕ ИЗДЕЛИЯ

Battiscopa

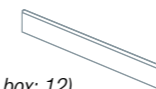

cm 9x45 3,5"x18" (pc. box: 12)

7661641	AVORIO	naturale	▲ 22
7946031	AVORIO	rettificato	▲ 22
7661671	CREMA	naturale	▲ 22
7946041	CREMA	rettificato	▲ 22
7661651	GRIGIO	naturale	▲ 22
7946051	GRIGIO	rettificato	▲ 22
7661681	TABACCO	naturale	▲ 22
7946061	TABACCO	rettificato	▲ 22
7661661	NERO	naturale	▲ 22
7946071	NERO	rettificato	▲ 22

Battiscopa

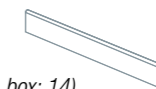

cm 7,5x60 3"x24" (pc. box: 14)

7261977	AVORIO	naturale	▲ 34
7261978	CREMA	naturale	▲ 34
7261974	GRIGIO	naturale	▲ 34
7261976	TABACCO	naturale	▲ 34
7261979	NERO	naturale	▲ 34

PESI, MISURE E CONTENUTO DEI COLLI WEIGHT, SIZE AND CONTENTS OF THE PACKING POIDS
POIDS, DIMENSIONS, CONTENU DES COLIS VERPACKUNGSRÖSSEN/GEWICHTE
PESOS, MEDIDAS Y CONTENIDO DE LOS BULTOS ВЕС, РАЗМЕРЫ И СОДЕРЖАНИЕ УПАКОВОК

Formato Size Format Formate Формат	Spessore Thickness Epaisseur Dicke Espesor Толщина	Pezzi per collo Pcs for box Pcs boite Stück pro karton Piezas pro caja Штук на место	Mq per collo Sqm for box M ² /boite m ² pro karton Mq pro caja Кв.м на место	Kg per collo Kgs for box Kg/boite Kg pro karton Kgs pro caja Кг на место	Colli per paletta Boxes for pallet Boite/pal Kartons pro palette Cajas por paletas Мест на поддон	Mq per paletta Sqm for pallet M ² /pal m ² pro palette Mq por paletas Кв.м на поддон	Kg per paletta Kgs for pallet Kg/pal Kg pro palette Kgs por paletas Кг на поддон
cm 60x60	10	3	1,08	24,00	40	43,20	960,00
cm 30x60	9	7	1,26	26,00	40	50,40	1.040,00
cm 45x45	9	7	1,42	27,70	26	36,92	720,20
cm 30x30*	9	11	1,00	19,00	30	30,00	570,00
cm 60x60 rett (59,5x59,5)	10	3	1,062	24,00	40	42,48	960,00
cm 30x60 rett (29,7x59,5)	9	7	1,24	25,00	40	49,60	1.000,00
cm 45x45 rett (44,5x44,5)	9	7	1,39	25,20	26	36,14	655,20
cm 30x30 rett (29,7x29,7)	9	11	0,97	19,00	48	46,56	912,00

*mosaico

AVORIO



cm 30x60 12"x24"
7266301 AVORIO ● 78
7266351 AVORIO outside ● 78



cm 45x45 18"x18"
7942691 AVORIO ● 74
7942741 AVORIO outside ● 74



cm 30x30 12"x12"
7265581 AVORIO ● 74
7265781 AVORIO outside ● 74



cm 30x60 12"x24"
7266481 muretto AVORIO ● 137

GOLD



cm 30x60 12"x24"
7266261 GOLD ● 78
7266321 GOLD outside ● 78



cm 45x45 18"x18"
7942661 GOLD ● 74
7942711 GOLD outside ● 74



cm 30x30 12"x12"
7265551 GOLD ● 74
7265751 GOLD outside ● 74



cm 30x60 12"x24"
7266491 muretto GOLD ● 137

GRIGIO



cm 30x60 12"x24"
7266251 GRIGIO ● 78
7266311 GRIGIO outside ● 78



cm 45x45 18"x18"
7942651 GRIGIO ● 74
7942701 GRIGIO outside ● 74



cm 30x30 12"x12"
7265541 GRIGIO ● 74
7265741 GRIGIO outside ● 74



cm 30x60 12"x24"
7266461 muretto GRIGIO ● 137



silex grigio cm 30x60
silex grigio muretto cm 30x60

NERO



cm 30x60 12"x24"
 7266291 NERO ● 78
 7266341 NERO outside ● 78



cm 45x45 18"x18"
 7942681 NERO ● 74
 7942731 NERO outside ● 74



cm 30x30 12"x12"
 7265571 NERO ● 74
 7265771 NERO outside ● 74



cm 30x60 12"x24"
 7266471 muretto NERO ● 137

ANTRAX



cm 30x60 12"x24"
 7270881 ANTRAX ● 78
 7270891 ANTRAX outside ● 78



cm 45x45 18"x18"
 7946731 ANTRAX ● 74
 7946741 ANTRAX outside ● 74



cm 30x30 12"x12"
 7270921 ANTRAX ● 74
 7270931 ANTRAX outside ● 74



cm 30x60 12"x24"
 7270941 muretto ANTRAX ● 137



silex nero cm 30x60 - cm 45x45 - cm 30x30

PEZZI SPECIALI TRIMS ACCESSOIRES FORMSTÜCKE PIEZAS ESPECIALES СПЕЦИАЛЬНЫЕ ИЗДЕЛИЯ

Battiscopa

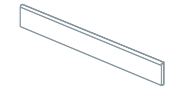

cm 7,5x30 3"x12" (pc. box: 32)

7265951	AVORIO	▲ 14
7265961	GOLD	▲ 14
7265931	GRIGIO	▲ 14
7265941	NERO	▲ 14
7271011	ANTRAX	▲ 14

Gradone

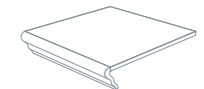

cm 30x30 12"x12" (pc. box: 6)

7267021	AVORIO	▲ 66
7267121	AVORIO outside	▲ 66
7267031	GOLD	▲ 66
7267131	GOLD outside	▲ 66
7267001	GRIGIO	▲ 66
7267101	GRIGIO outside	▲ 66
7267011	NERO	▲ 66
7267141	NERO outside	▲ 66
7270951	ANTRAX	▲ 66
7270961	ANTRAX outside	▲ 66

PEZZI SPECIALI TRIMS ACCESSOIRES FORMSTÜCKE PIEZAS ESPECIALES СПЕЦИАЛЬНЫЕ ИЗДЕЛИЯ

Gradone angolare

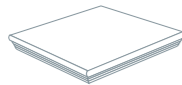

cm 30x30 12"x12" (pc. box: 2)

7267061	AVORIO	▲ 93
7267151	AVORIO outside	▲ 93
7267071	GOLD	▲ 93
7267161	GOLD outside	▲ 93
7267041	GRIGIO	▲ 93
7267171	GRIGIO outside	▲ 93
7267051	NERO	▲ 93
7267181	NERO outside	▲ 93
7270971	ANTRAX	▲ 93
7270981	ANTRAX outside	▲ 93

Step

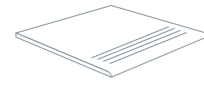

cm 30x30 12"x12" (pc. box: 11)

7267361	AVORIO	▲ 30
7267401	AVORIO outside	▲ 30
7267371	GOLD	▲ 30
7267411	GOLD outside	▲ 30
7267381	GRIGIO	▲ 30
7267421	GRIGIO outside	▲ 30
7267391	NERO	▲ 30
7267431	NERO outside	▲ 30
7270991	ANTRAX	▲ 30
7271001	ANTRAX outside	▲ 30

Elemento L

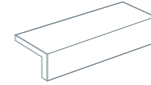

cm 15x30 6"x12" (pc. box: 8)

7265991	AVORIO	▲ 45
7267081	AVORIO outside	▲ 45
7266011	GOLD	▲ 45
7267111	GOLD outside	▲ 45
7265971	GRIGIO	▲ 45
7267091	GRIGIO outside	▲ 45
7265981	NERO	▲ 45
7267321	NERO outside	▲ 45
7271031	ANTRAX	▲ 45
7271021	ANTRAX outside	▲ 45

PESI, MISURE E CONTENUTO DEI COLLI WEIGHT, SIZE AND CONTENTS OF THE PACKING POIDS POIDS, DIMENSIONS, CONTENU DES COLIS VERPACKUNGSRÖSSEN/GEWICHTE PESOS, MEDIDAS Y CONTENIDO DE LOS BULTOS ВЕС, РАЗМЕРЫ И СОДЕРЖАНИЕ УПАКОВОК

Formato Size	Spessore Thickness	Pezzi per collo Pcs for box	Mq per collo Sqm for box	Kg per collo Kgs for box	Colli per paletta Boxes for pallet	Mq per paletta Sqm for pallet	Kg per paletta Kgs for pallet
Format	Epaisseur	Pcs boite	M ² /boite	Kg/boite	Boite/pal	M ² /pal	Kg/pal
Formate	Dicke	Stück pro karton	m ² pro karton	Kg pro karton	Kartons pro palette	m ² pro palette	Kg pro palette
Formato	Espesor	Piezas pro caja	Mq pro caja	Kgs pro caja	Cajas por paletas	Mq por paletas	Kgs por paletas
Формат	Толщина	Штук на место	Кв.м на место	Кг на место	Мест на поддон	Кв.м на поддон	Кг на поддон
cm 30x60	9	7	1,26	26,00	40	50,40	1.040,00
cm 30x60*	9	6	1,08	22,30	30	32,40	669,00
cm 45x45	9	7	1,42	27,70	26	36,92	720,20
cm 30x30	9	11	1,00	20,10	46	46,00	924,60
*muretto							

stone prints

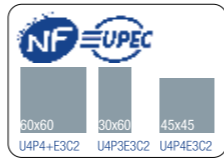

BEIGE



cm 45x90 18"x36"
7947895 BEIGE naturale rettificato ● 99
7947925 BEIGE lappato rettificato ● 108



cm 60x60 24"x24"
7322555 BEIGE naturale ● 85
7322615 BEIGE naturale rettificato ● 91
7322675 BEIGE lappato rettificato ● 99



cm 30x60 12"x24"
7263611 BEIGE naturale ● 78
7263861 BEIGE naturale rettificato ● 85
7263981 BEIGE lappato rettificato ● 93



cm 45x45 18"x18"
7946281 BEIGE naturale ● 74
7946341 BEIGE naturale rettificato ● 85
7946401 BEIGE lappato rettificato ● 93



cm 30x30 12"x12"
7158841 BEIGE naturale ● 72
7263921 BEIGE naturale rettificato ● 85
7264041 BEIGE lappato rettificato ● 93



cm 30x30 12"x12"
7265901 mosaico BEIGE naturale ● 124



stone prints



GOLD



cm 60x60 24"x24"
7322565 GOLD naturale ● 85
7322625 GOLD naturale rettificato ● 91
7322685 GOLD lappato rettificato ● 99



cm 30x60 12"x24"
7263621 GOLD naturale ● 78
7263871 GOLD naturale rettificato ● 85
7263991 GOLD lappato rettificato ● 93



cm 45x45 18"x18"
7946301 GOLD naturale ● 74
7946361 GOLD naturale rettificato ● 85
7946421 GOLD lappato rettificato ● 93



cm 30x30 12"x12"
7158851 GOLD naturale ● 72
7263931 GOLD naturale rettificato ● 85
7264051 GOLD lappato rettificato ● 93



cm 30x30 12"x12"
7265921 mosaico GOLD naturale ● 124

NOCE



cm 60x60 24"x24"
7322575 NOCE naturale ● 85
7322635 NOCE naturale rettificato ● 91
7322695 NOCE lappato rettificato ● 99



cm 30x60 12"x24"
7263601 NOCE naturale ● 78
7263851 NOCE naturale rettificato ● 85
7263971 NOCE lappato rettificato ● 93



cm 45x45 18"x18"
7946331 NOCE naturale ● 74
7946391 NOCE naturale rettificato ● 85
7946451 NOCE lappato rettificato ● 93

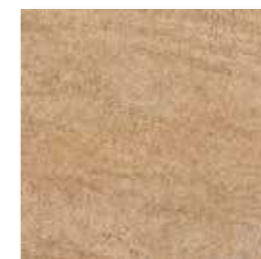

cm 30x30 12"x12"
7158831 NOCE naturale ● 72
7263911 NOCE naturale rettificato ● 85
7264031 NOCE lappato rettificato ● 93



cm 30x30 12"x12"
7266661 mosaico NOCE naturale ● 124

GHIACCIO



cm 60x60 24"x24"
7322585 GHIACCIO naturale ● 85
7322645 GHIACCIO naturale rettificato ● 91
7322705 GHIACCIO lappato rettificato ● 99



cm 30x60 12"x24"
7263581 GHIACCIO naturale ● 78
7263831 GHIACCIO naturale rettificato ● 85
7263951 GHIACCIO lappato rettificato ● 93



cm 45x45 18"x18"
7946291 GHIACCIO naturale ● 74
7946351 GHIACCIO naturale rettificato ● 85
7946411 GHIACCIO lappato rettificato ● 93



cm 30x30 12"x12"
7158861 GHIACCIO naturale ● 72
7263891 GHIACCIO naturale rettificato ● 85
7264011 GHIACCIO lappato rettificato ● 93



cm 30x30 12"x12"
7265911 mosaico GHIACCIO naturale ● 124

stone prints



stone prints gold naturale cm 60x60



stone prints ghiaccio lappato rettificato cm 60x60

GRIGIO



cm 45x90 18"x36"
7947875 GRIGIO naturale rettificato ● 99
7947905 GRIGIO lappato rettificato ● 108



cm 60x60 24"x24"
7322595 GRIGIO naturale ● 85
7322655 GRIGIO naturale rettificato ● 91
7322715 GRIGIO lappato rettificato ● 99



cm 30x60 12"x24"
7263591 GRIGIO naturale ● 78
7263841 GRIGIO naturale rettificato ● 85
7263961 GRIGIO lappato rettificato ● 93



cm 45x45 18"x18"
7946311 GRIGIO naturale ● 74
7946371 GRIGIO naturale rettificato ● 85
7946431 GRIGIO lappato rettificato ● 93



cm 30x30 12"x12"
7266641 mosaico GRIGIO naturale ● 124



cm 30x30 12"x12"
7158821 GRIGIO naturale ● 72
7263901 GRIGIO naturale rettificato ● 85
7264021 GRIGIO lappato rettificato ● 93

NERO



cm 45x90 18"x36"
7947885 NERO naturale rettificato ● 99
7947915 NERO lappato rettificato ● 108



cm 60x60 24"x24"
7322605 NERO naturale ● 85
7322665 NERO naturale rettificato ● 91
7322725 NERO lappato rettificato ● 99



cm 30x60 12"x24"
7263571 NERO naturale ● 78
7263821 NERO naturale rettificato ● 85
7263941 NERO lappato rettificato ● 93



cm 45x45 18"x18"
7946321 NERO naturale ● 74
7946381 NERO naturale rettificato ● 85
7946441 NERO lappato rettificato ● 93

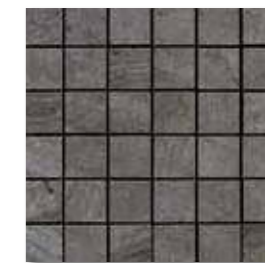

cm 30x30 12"x12"
7266651 mosaico NERO naturale ● 124



cm 30x30 12"x12"
7158811 NERO naturale ● 72
7263881 NERO naturale rettificato ● 85
7264001 NERO lappato rettificato ● 93

DECORI DECORS DÉCORS DEKORE DECORACIONES ДЕКОРЫ

matite



cm 1x60 0,4"x24"
7275389 MATITA oro rettificato (pc. box: 6) ▲ 46



cm 1x60 0,4"x24"
7275429 MATITA argento rettificato (pc. box: 6) ▲ 42

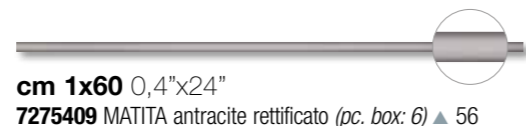

cm 1x60 0,4"x24"
7275409 MATITA antracite rettificato (pc. box: 6) ▲ 56

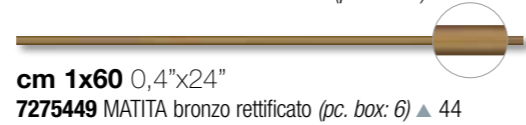

cm 1x60 0,4"x24"
7275449 MATITA bronzo rettificato (pc. box: 6) ▲ 44

angolari

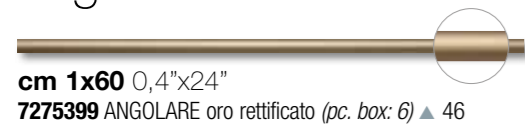

cm 1x60 0,4"x24"
7275399 ANGOLARE oro rettificato (pc. box: 6) ▲ 46

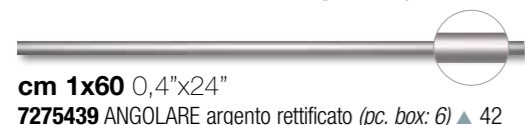

cm 1x60 0,4"x24"
7275439 ANGOLARE argento rettificato (pc. box: 6) ▲ 42

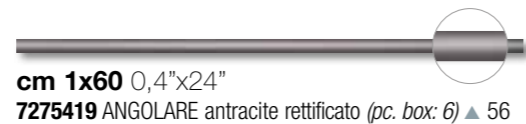

cm 1x60 0,4"x24"
7275419 ANGOLARE antracite rettificato (pc. box: 6) ▲ 56



cm 1x60 0,4"x24"
7275459 ANGOLARE bronzo rettificato (pc. box: 6) ▲ 44

PEZZI SPECIALI TRIMS ACCESSOIRES FORMSTÜCKE PIEZAS ESPECIALES СПЕЦИАЛЬНЫЕ ИЗДЕЛИЯ



cm 7,5x30 3"x12" (pc. box: 32)

7266831	NERO nat	▲ 14
7267931	NERO lapp/rett	▲ 14
7266821	GRIGIO nat	▲ 14
7267941	GRIGIO lapp/rett	▲ 14
7266841	NOCE nat	▲ 14
7267951	NOCE lapp/rett	▲ 14
7266791	BEIGE nat	▲ 14
7267961	BEIGE lapp/rett	▲ 14
7266811	GOLD nat	▲ 14
7267971	GOLD lapp/rett	▲ 14
7266801	GHIACCIO nat	▲ 14
7267981	GHIACCIO lapp/rett	▲ 14



cm 7,5x60 3"x24" (pc. box: 14)

7266901	NERO nat	▲ 34
7267991	NERO lapp/rett	▲ 34
7266891	GRIGIO nat	▲ 34
7268001	GRIGIO lapp/rett	▲ 34
7266871	NOCE nat	▲ 34
7268011	NOCE lapp/rett	▲ 34
7266851	BEIGE nat	▲ 34
7268021	BEIGE lapp/rett	▲ 34
7266861	GOLD nat	▲ 34
7268031	GOLD lapp/rett	▲ 34
7266881	GHIACCIO nat	▲ 34
7268041	GHIACCIO lapp/rett	▲ 34



cm 30x30 12"x12" (pc. box: 11)

7266771	NERO	▲ 30
7266761	GRIGIO	▲ 30
7266781	NOCE	▲ 30
7266731	BEIGE	▲ 30
7266751	GOLD	▲ 30
7266741	GHIACCIO	▲ 30

PESI, MISURE E CONTENUTO DEI COLLI WEIGHT, SIZE AND CONTENTS OF THE PACKING POIDS POIDS, DIMENSIONS, CONTENU DES COLIS VERPACKUNGSRÖSSEN/GEWICHTE PESOS, MEDIDAS Y CONTENIDO DE LOS BULTOS ВЕС, РАЗМЕРЫ И СОДЕРЖАНИЕ УПАКОВОК

Formato Size Format Formate Formato Формат	Spessore Thickness Epaisseur Dicke Espesor Толщина	Pezzi per collo Pcs for box Pcs boîte Stück pro karton Piezas pro caja Штук на место	Mq per collo Sqm for box M ² /boite m ² pro karton Mq pro caja Кв.м на место	Kg per collo Kgs for box Kg/boite Kg pro karton Kgs pro caja Кг на место	Colli per paletta Boxes for pallet Boite/pal Kartons pro palette Cajas por paletas Мест на поддон	Mq per paletta Sqm for pallet M ² /pal m ² pro palette Mq por paletas Кв.м на поддон	Kg per paletta Kgs for pallet Kg/pal Kg pro palette Kgs por paletas Кг на поддон
cm 60x60	10	3	1,08	24,00	40	43,20	960,00
cm 30x60	9	7	1,26	26,00	40	50,40	1.040,00
cm 45x45	9	7	1,42	27,70	26	36,92	720,20
cm 30x30	8	13	1,17	20,00	48	56,16	960,00
cm 30x30*	9	11	1,00	20,10	30	30,00	603,00
cm 45x90 rett/lapp	10	3	1,21	28,00	27	32,80	756,00
cm 60x60 rett/lapp (59,5x59,5)	10	3	1,062	24,00	40	42,80	960,00
cm 30x60 rett/lapp (29,7x59,5)	9	7	1,24	25,00	40	49,60	1.000,00
cm 45x45 rett/lapp (44,5x44,5)	9	7	1,39	25,20	26	36,14	655,20
cm 30x30 rett/lapp (29,7x29,7)	9	11	0,97	19,00	48	46,56	912,00

*mosaico



stone prints grigio rettificato cm 30x60



stone prints noce rettificato cm 30x60

stonequartz

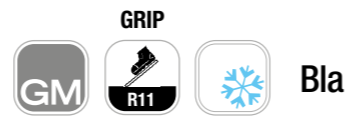

BIANCO



cm 45x90 18"x36"
7949771 BIANCO naturale rettificato ● 99



cm 30x60 12"x24"
7276901 BIANCO naturale ● 78
7277231 BIANCO rettificato ● 85
7277861 BIANCO grip ● 78



cm 30x60 12"x24"
7277621 muretto BIANCO rettificato (pc. box 4) ● 131



cm 15x15 6"x6"
7001381 BIANCO naturale ● 70
7277911 BIANCO rettificato ● 89



cm 30x30 12"x12"
7159001 BIANCO naturale ● 72
7277291 BIANCO rettificato ● 85



cm 30x30 12"x12"
7277571 mosaico BIANCO naturale (pc. box 11) ● 124

PERLA



cm 45x90 18"x36"
7949671 PERLA naturale rettificato ● 99



cm 30x60 12"x24"
7276911 PERLA naturale ● 78
7277241 PERLA rettificato ● 85
7277871 PERLA grip ● 78



cm 30x60 12"x24"
7277651 muretto PERLA rettificato (pc. box 4) ● 131



cm 15x15 6"x6"
7001371 PERLA naturale ● 70
7277921 PERLA rettificato ● 89



cm 30x30 12"x12"
7159011 PERLA naturale ● 72
7277301 PERLA rettificato ● 85



cm 30x30 12"x12"
7277601 mosaico PERLA naturale (pc. box 11) ● 124



wall: **stonequartz** bianco cm 30x60, grigio cm 30x60
floor: **tabula** pecan cm 15x120



stonequartz perla cm 30x60

GRIGIO



cm 45x90 18"x36"
7949781 GRIGIO naturale rettificato ● 99



cm 30x60 12"x24"
7276921 GRIGIO naturale ● 78
7277271 GRIGIO rettificato ● 85
7277881 GRIGIO grip ● 78



cm 30x60 12"x24"
7277631 muretto GRIGIO rettificato (pc. box 4) ● 131



cm 15x15 6"x6"
7001391 GRIGIO naturale ● 70
7277931 GRIGIO rettificato ● 89



cm 30x30 12"x12"
7159021 GRIGIO naturale ● 72
7277331 GRIGIO rettificato ● 85

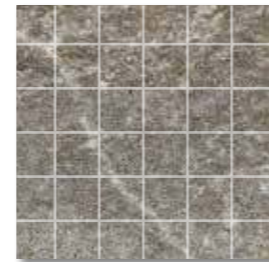

cm 30x30 12"x12"
7277581 mosaico GRIGIO naturale (pc. box 11) ● 124

NERO



cm 45x90 18"x36"
7949791 NERO naturale rettificato ● 99



cm 30x60 12"x24"
7276951 NERO naturale ● 78
7277281 NERO rettificato ● 85
7277901 NERO grip ● 78



cm 30x60 12"x24"
7277641 muretto NERO rettificato (pc. box 4) ● 131



cm 15x15 6"x6"
7001401 NERO naturale ● 70
7277951 NERO rettificato ● 89



cm 30x30 12"x12"
7159041 NERO naturale ● 72
7277341 NERO rettificato ● 85

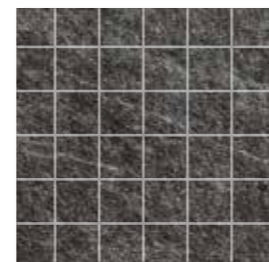

cm 30x30 12"x12"
7277591 mosaico NERO naturale (pc. box 11) ● 124



stonequartz grigio cm 30x60



stonequartz nero cm 30x60

BEIGE



cm 45x90 18"x36"
7949661 BEIGE naturale rettificato ● 99



cm 30x60 12"x24"
7276931 BEIGE naturale ● 78
7277251 BEIGE rettificato ● 85
7277891 BEIGE grip ● 78



cm 30x60 12"x24"
7277611 muretto BEIGE rettificato (pc. box 4) ● 131

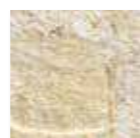

cm 15x15 6"x6"
7001361 BEIGE naturale ● 70
7277941 BEIGE rettificato ● 89



cm 30x30 12"x12"
7159031 BEIGE naturale ● 72
7277311 BEIGE rettificato ● 85



cm 30x30 12"x12"
7277561 mosaico BEIGE naturale (pc. box 11) ● 124

PEZZI SPECIALI TRIMS ACCESSOIRES FORMSTÜCKE PIEZAS ESPECIALES СПЕЦИАЛЬНЫЕ ИЗДЕЛИЯ

Battiscopa naturale



cm 7,5x30 3"x12" (pc. box: 32)

7277721 BIANCO ▲ 14
7277751 PERLA ▲ 14
7277711 BEIGE ▲ 14
7277731 GRIGIO ▲ 14
7277741 NERO ▲ 14

Step

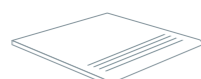

cm 30x30 12"x12" (pc. box: 11)

7277771 BIANCO ▲ 30
7277801 PERLA ▲ 30
7277761 BEIGE ▲ 30
7277781 GRIGIO ▲ 30
7158012 NERO ▲ 30

Elemento L pressa



cm 3,5x15x30 1,4"x6"x12" (pc. box: 8)

7277679 BIANCO ▲ 44
7277709 PERLA ▲ 44
7277669 BEIGE ▲ 44
7277689 GRIGIO ▲ 44
7277699 NERO ▲ 44

PESI, MISURE E CONTENUTO DEI COLLI WEIGHT, SIZE AND CONTENTS OF THE PACKING POIDS POIDS, DIMENSIONS, CONTENU DES COLIS VERPACKUNGSRÖSSEN/GEWICHTE PESOS, MEDIDAS Y CONTENIDO DE LOS BULTOS ВЕС, РАЗМЕРЫ И СОДЕРЖАНИЕ УПАКОВОК

Formato Size Format Formato Formato Формат	Spessore Thickness Epaisseur Dicke Espesor Толщина	Pezzi per collo Pcs for box Pcs boîte Stück pro karton Piezas pro caja Штук на место	Mq per collo Sqm for box M ² /boite m ² pro karton Mq pro caja Кв.м на место	Kg per collo Kgs for box Kg/boite Kg pro karton Kgs pro caja Кг на место	Colli per paletta Boxes for pallet Boite/pal Kartons pro palette Cajas por paletas Мест на поддон	Mq per paletta Sqm for pallet M ² /pal m ² pro palette Mq por paletas Кв.м на поддон	Kg per paletta Kgs for pallet Kg/pal Kg pro palette Kgs por paletas Кг на поддон
cm 45x90	10	3	1,215	28,00	27	32,80	756,00
cm 30x60	9	7	1,26	26,00	40	50,40	1.040,00
cm 30x60 rett (29,7x59,5)	9	7	1,24	25,00	40	49,60	1.000,00
cm 30x30	8	13	1,17	20,00	48	56,16	960,00
cm 30x30 rett (29,7x29,7)	9	11	0,97	22,00	48	46,56	1.056,00
cm 15x15	8	46	1,04	16,00	75	78,00	1.200,00
cm 15x15 rett (14,8x14,8)	9	32	0,70	13,00	56	39,20	728,00
cm 30x30*	8	11	1,00	20,10	30	30,00	603,00
cm 30x60**	8	4	0,70	14,90	30	21,00	447,00

* mosaico ** muretto

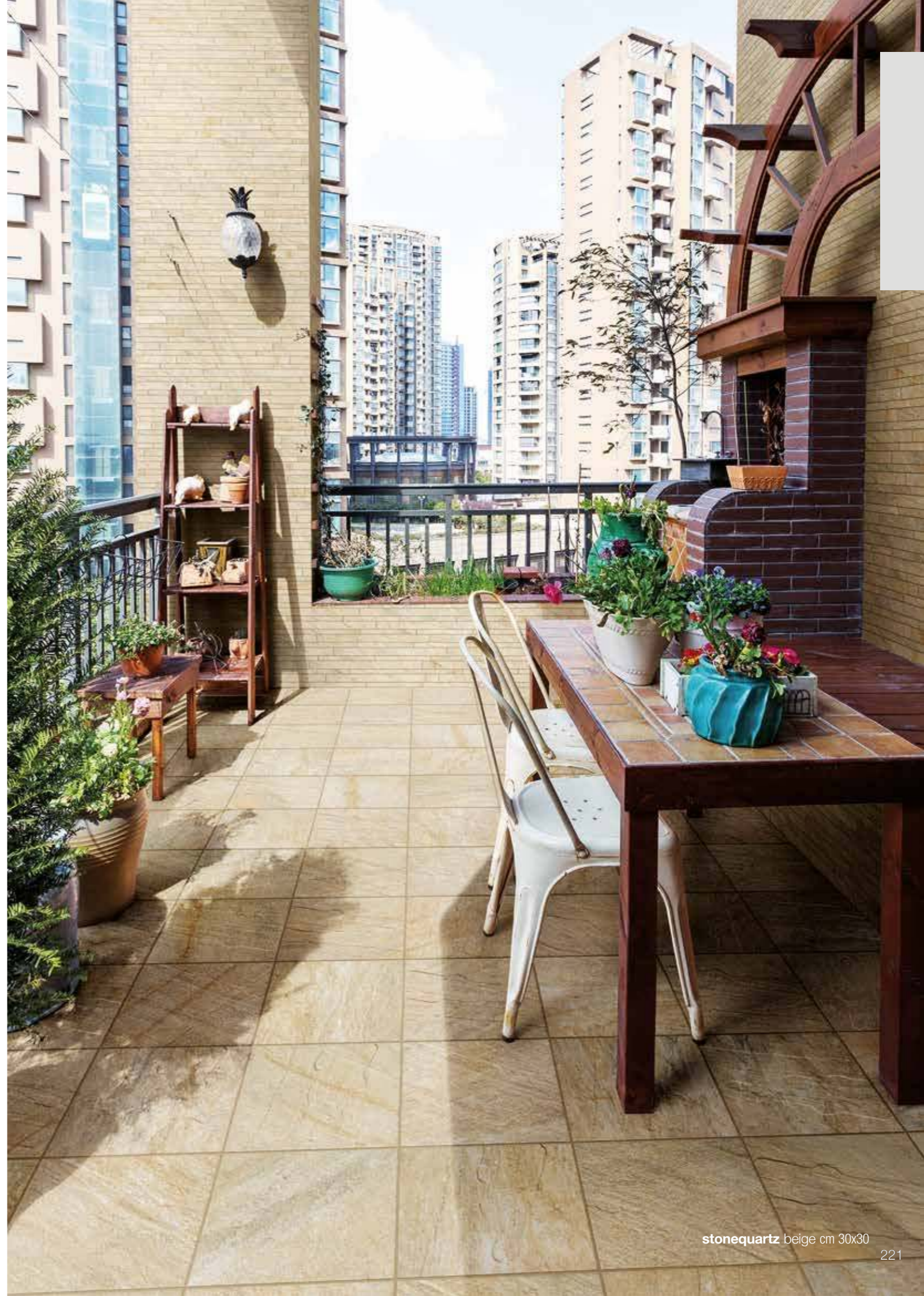

PECAN



cm 60x120 24"x48"
7350289 PECAN rettificato ● 110



cm 30x120 12"x48"
7350191 PECAN rettificato ● 110



cm 20x120 8"x48"
7350131 PECAN rettificato ● 110



cm 15x120 6"x48"
7350061 PECAN rettificato ● 110



cm 15x90 6"x36"
7949815 PECAN rettificato ● 102



cm 30x30 12"x12"
7350719 mosaico stuoia PECAN
(pc. box 11) ● 141



cm 30x60 12"x24"
7350789 mosaico quadrotta PECAN
(pc. box 4) ● 133



TUPELO



cm 60x120 24"x48"
7350309 TUPELO rettificato ● 110



cm 30x120 12"x48"
7350221 TUPELO rettificato ● 110



cm 20x120 8"x48"
7350161 TUPELO rettificato ● 110



cm 15x120 6"x48"
7350101 TUPELO rettificato ● 110



cm 15x90 6"x36"
7949825 TUPELO rettificato ● 102



cm 30x30 12"x12"
7350729 mosaico stuoia TUPELO
(pc. box 11) ● 141



cm 30x60 12"x24"
7350799 mosaico quadrotta TUPELO
(pc. box 4) ● 133

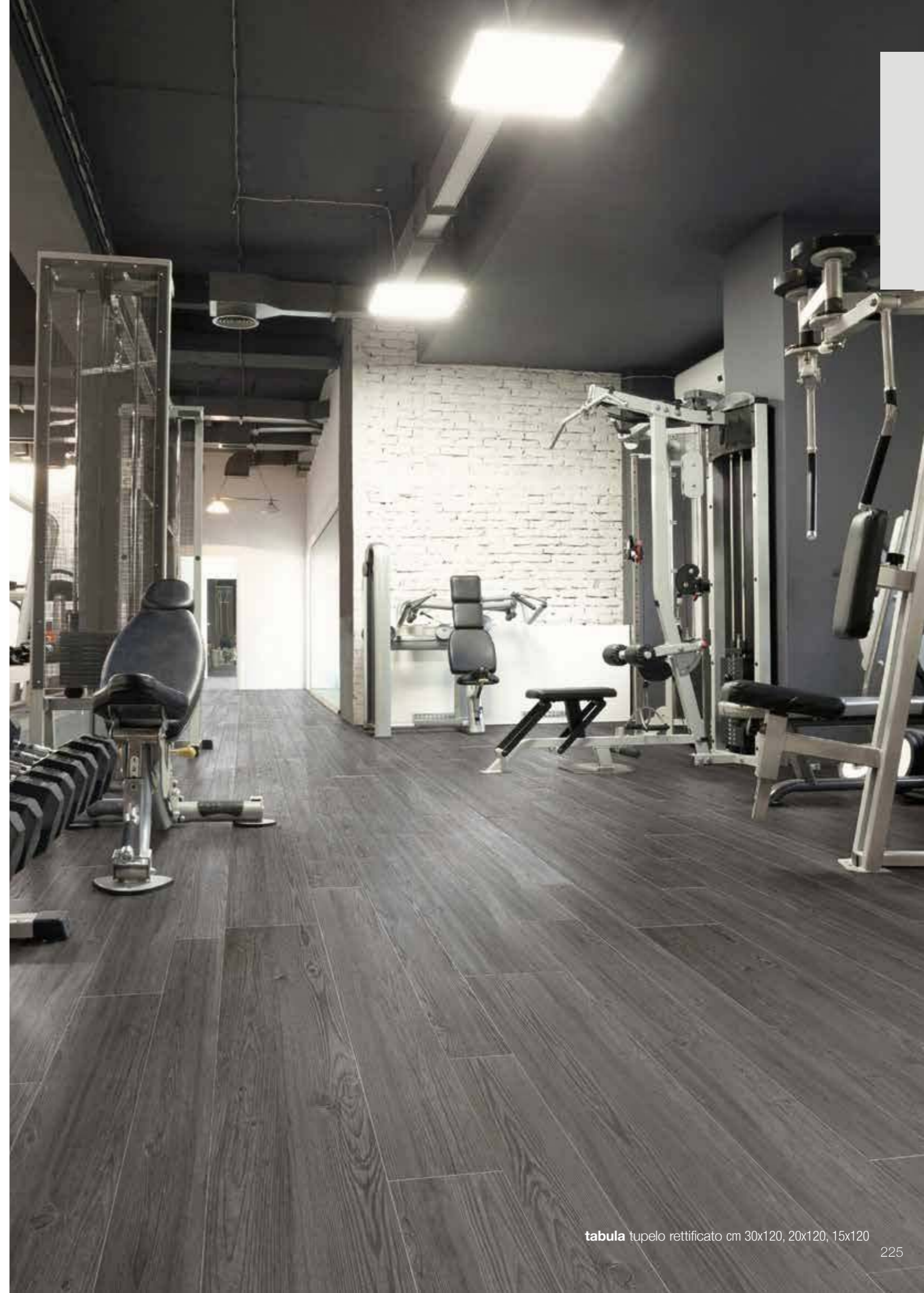

CEMBRO



cm 60x120 24"x48"
7350259 CEMBRO rettificato ● 110



cm 30x120 12"x48"
7350211 CEMBRO rettificato ● 110



cm 20x120 8"x48"
7350151 CEMBRO rettificato ● 110



cm 15x120 6"x48"
7350091 CEMBRO rettificato ● 110



cm 15x90 6"x36"
7949805 CEMBRO rettificato ● 102



cm 30x30 12"x12"
7350739 mosaico stuoia CEMBRO
(pc. box 11) ● 141



cm 30x60 12"x24"
7350809 mosaico quadrotta CEMBRO
(pc. box 4) ● 133



CIPRESSO



cm 60x120 24"x48"
7350269 CIPRESSO rettificato ● 110



cm 30x120 12"x48"
7350201 CIPRESSO rettificato ● 110



cm 20x120 8"x48"
7350141 CIPRESSO rettificato ● 110



cm 15x120 6"x48"
7350071 CIPRESSO rettificato ● 110



cm 15x90 6"x36"
7949835 CIPRESSO rettificato ● 102



cm 30x30 12"x12"
7350759 mosaico stuoia CIPRESSO
(pc. box 11) ● 141



cm 30x60 12"x24"
7350829 mosaico quadrotta CIPRESSO
(pc. box 4) ● 133



LARICE



cm 60x120 24"x48"
7350329 LARICE rettificato ● 110



cm 30x120 12"x48"
7350339 LARICE rettificato ● 110



cm 20x120 8"x48"
7350349 LARICE rettificato ● 110



cm 15x120 6"x48"
7350359 LARICE rettificato ● 110



cm 30x30 12"x12"
7350779 mosaico stuoia LARICE
(pc. box 11) ● 141



cm 30x60 12"x24"
7350849 mosaico quadrotta LARICE
(pc. box 4) ● 133

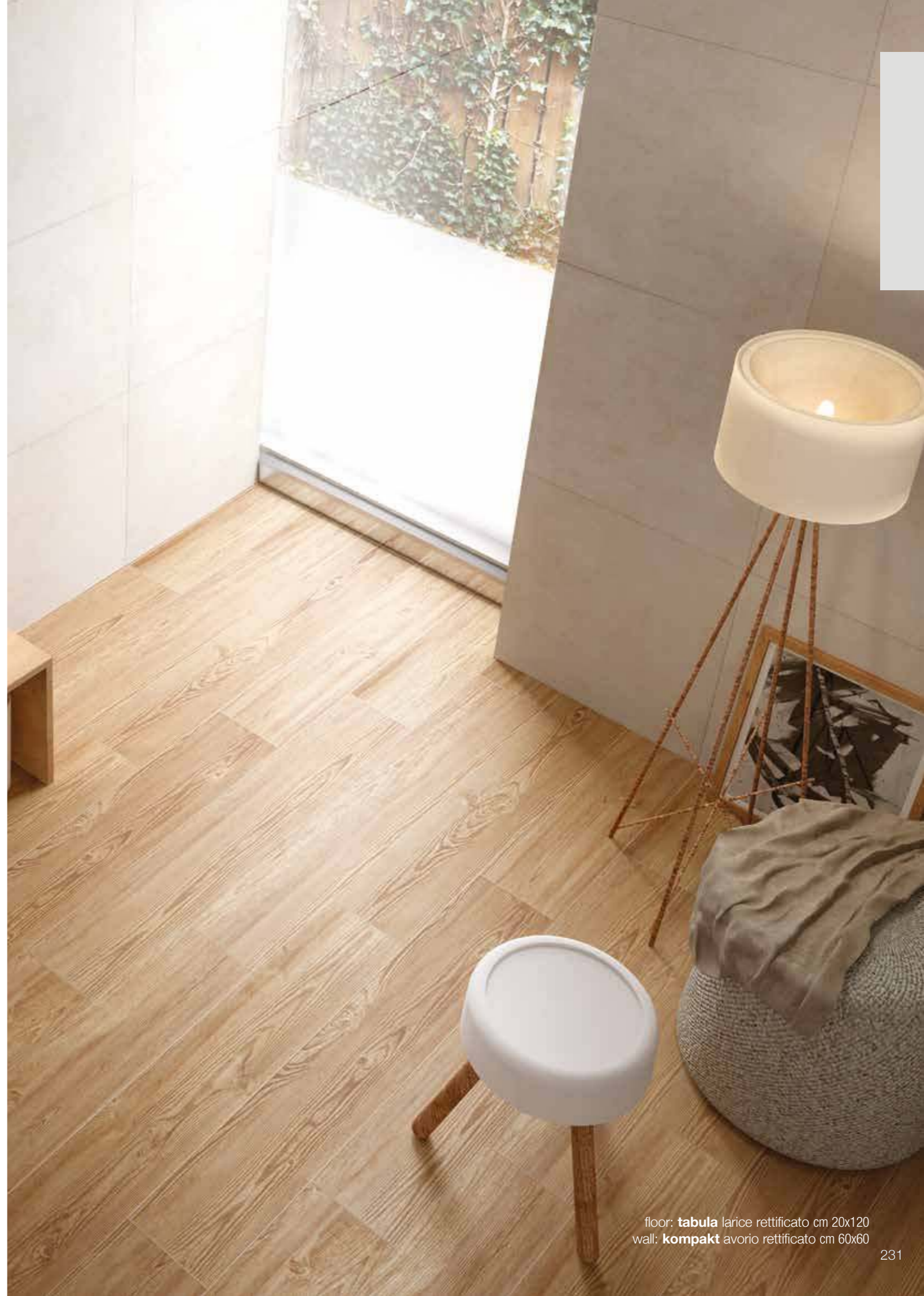

floor: **tabula** larice rettificato cm 20x120
wall: **kompakt** avorio rettificato cm 60x60

TEAK



cm 60x120 24"x48"
7350299 TEAK rettificato ● 110



cm 30x120 12"x48"
7350231 TEAK rettificato ● 110



cm 20x120 8"x48"
7350171 TEAK rettificato ● 110



cm 15x120 6"x48"
7350111 TEAK rettificato ● 110



cm 30x30 12"x12"
7350749 mosaico stuoia TEAK
(pc. box 11) ● 141



cm 30x60 12"x24"
7350819 mosaico quadrotta TEAK
(pc. box 4) ● 133



EBANO



cm 60x120 24"x48"
7350279 EBANO rettificato ● 110



cm 30x120 12"x48"
7350241 EBANO rettificato ● 110



cm 20x120 8"x48"
7350181 EBANO rettificato ● 110



cm 15x120 6"x48"
7350121 EBANO rettificato ● 110



cm 30x30 12"x12"
7350769 mosaico stuoia EBANO
(pc. box 11) ● 141



cm 30x60 12"x24"
7350839 mosaico quadrotta EBANO
(pc. box 4) ● 133



PEZZI SPECIALI TRIMS ACCESSOIRES FORMSTÜCKE PIEZAS ESPECIALES СПЕЦИАЛЬНЫЕ ИЗДЕЛИЯ

Battiscopa
rettificato

cm 10x120 4"x48" (pc. box: 4)

7350409 PECAN	▲ 48
7350429 TUPELO	▲ 48
7350369 CEMBRO	▲ 48
7350419 TEAK	▲ 48
7350379 CIPRESSO	▲ 48
7350389 EBANO	▲ 48
7350399 LARICE	▲ 48

Battiscopa
rettificato

cm 7,5x90 3"x36" (pc. box: 5)

7949855 PECAN	▲ 40
7949865 TUPELO	▲ 40
7949845 CEMBRO	▲ 40
7949875 CIPRESSO	▲ 40

Step
rettificato

cm 30x120 12"x48" (pc. box: 2)

7350479 PECAN	▲ 106
7350499 TUPELO	▲ 106
7350439 CEMBRO	▲ 106
7350489 TEAK	▲ 106
7350449 CIPRESSO	▲ 106
7350459 EBANO	▲ 106
7350469 LARICE	▲ 106

Gradone rettificato
(assemblato)
costa retta

cm 33x120 13"x48" (pc. box: 2)

7350549 PECAN	▲ 142
7350569 TUPELO	▲ 142
7350509 CEMBRO	▲ 142
7350559 TEAK	▲ 142
7350519 CIPRESSO	▲ 142
7350529 EBANO	▲ 142
7350539 LARICE	▲ 142

Angolare gradone SX
rettificato costa retta
(assemblato)

cm 33x120 13"x48" (pc. box: 1)

7350689 PECAN	▲ 147
7350709 TUPELO	▲ 147
7350649 CEMBRO	▲ 147
7350699 TEAK	▲ 147
7350659 CIPRESSO	▲ 147
7350669 EBANO	▲ 147
7350679 LARICE	▲ 147

Angolare gradone DX
rettificato costa retta
(assemblato)

cm 33x120 13"x48" (pc. box: 1)

7350619 PECAN	▲ 147
7350639 TUPELO	▲ 147
7350579 CEMBRO	▲ 147
7350629 TEAK	▲ 147
7350589 CIPRESSO	▲ 147
7350599 EBANO	▲ 147
7350609 LARICE	▲ 147

PESI, MISURE E CONTENUTO DEI COLLI WEIGHT, SIZE AND CONTENTS OF THE PACKING POIDS POIDS, DIMENSIONS, CONTENU DES COLIS VERPACKUNGSRÖSSEN/GEWICHTE PESOS, MEDIDAS Y CONTENIDO DE LOS BULTOS ВЕС, РАЗМЕРЫ И СОДЕРЖАНИЕ УПАКОВОК

Formato Size Format Formate Formato Формат	Spessore Thickness Epaisseur Dicke Espesor Толщина	Pezzi per collo Pcs for box Pcs boite Stück pro karton Piezas pro caja Штук на место	Mq per collo Sqm for box M²/boite m² pro karton Mq pro caja Кв.м на место	Kg per collo Kgs for box Kg/boite Kg pro karton Kgs pro caja Кг на место	Colli per paletta Boxes for pallet Boite/pal Kartons pro palette Cajas por paletas Мест на поддон	Mq per paletta Sqm for pallet M²/pal m² pro palette Mq por paletas Кв.м на поддон	Kg per paletta Kgs for pallet Kg/pal Kg pro palette Kgs por paletas Кг на поддон
cm 60x120	10,5	2	1,44	32,00	24	34,56	768,00
cm 30x120	10,5	3	1,08	24,00	20	21,60	480,00
cm 20x120	10,5	4	0,96	21,50	32	30,72	688,00
cm 15x120	10,5	6	1,08	24,00	20	21,60	480,00
cm 15x90	10	8	1,08	25,00	48	51,84	1.200,00

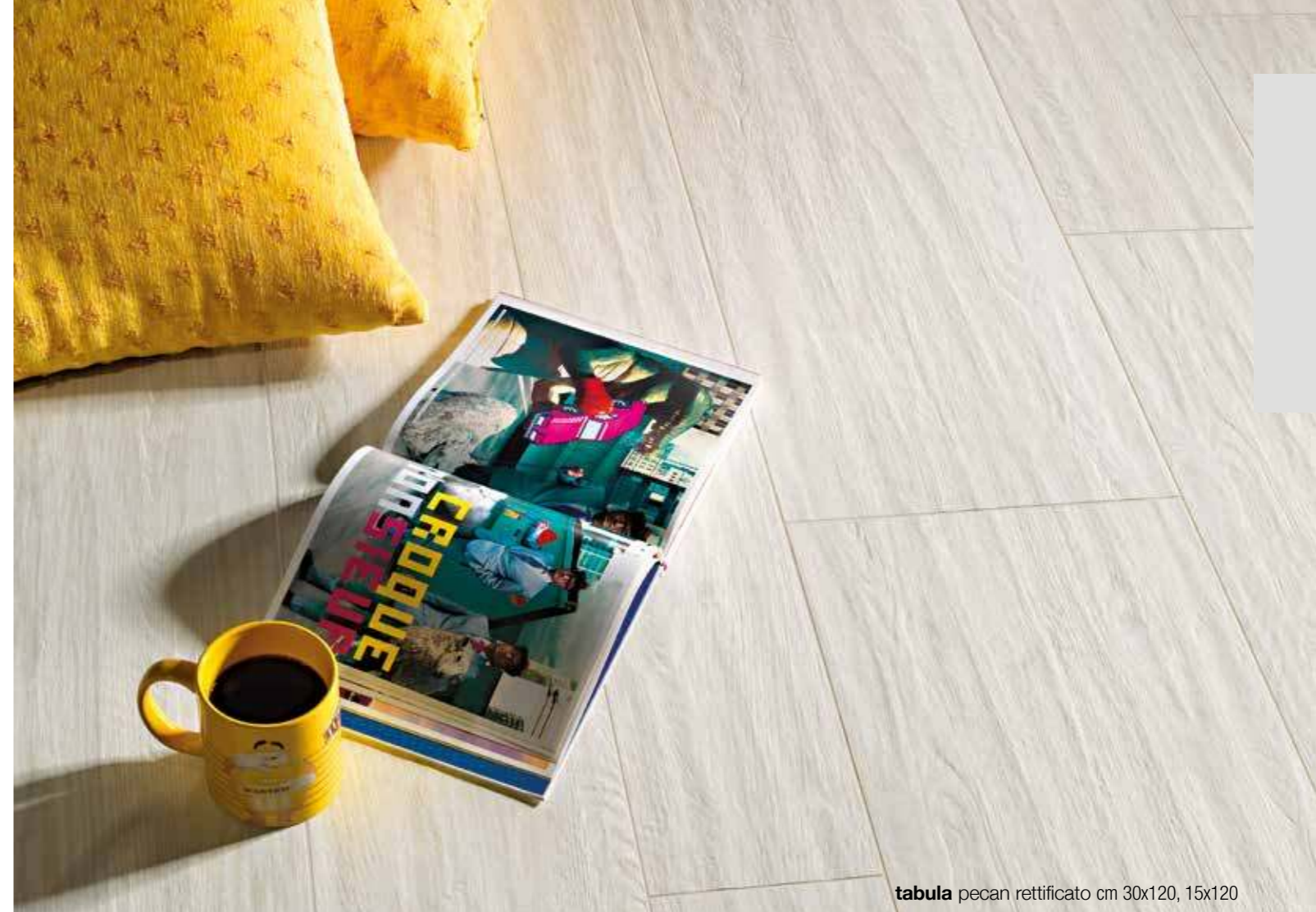

tabula pecan rettificato cm 30x120, 15x120



tabula cipresso rettificato cm 20x120, 15x120

BETULLA



cm 30x60 12"x24"
7269201 BETULLA naturale ● 76
7269511 BETULLA naturale rettificato ● 85



cm 15x60 6"x24"
7300001 BETULLA naturale ● 76
7300201 BETULLA grip ● 76
7269591 BETULLA naturale rettificato ● 93



cm 10x60 4"x24"
7269551 BETULLA naturale rettificato ● 93

ROVERE



cm 30x60 12"x24"
7269191 ROVERE naturale ● 76
7269931 ROVERE grip ● 81
7269501 ROVERE naturale rettificato ● 85



cm 15x60 6"x24"
7300021 ROVERE naturale ● 76
7300211 ROVERE grip ● 76
7269581 ROVERE naturale rettificato ● 93



cm 10x60 4"x24"
7269541 ROVERE naturale rettificato ● 93

FAGGIO



cm 30x60 12"x24"
7275461 FAGGIO naturale ● 76
7275471 FAGGIO naturale rettificato ● 85



cm 15x60 6"x24"
7300131 FAGGIO naturale ● 76
7300251 FAGGIO grip ● 76
7275481 FAGGIO naturale rettificato ● 93



cm 10x60 4"x24"
7275491 FAGGIO naturale rettificato ● 93



IROKO



cm 30x60 12"x24"
7269941 IROKO naturale ● 76
7269951 IROKO naturale rettificato ● 85



cm 15x60 6"x24"
7300031 IROKO naturale ● 76
7300221 IROKO grip ● 76
7269961 IROKO naturale rettificato ● 93



cm 10x60 4"x24"
7269971 IROKO naturale rettificato ● 93

NOCE



cm 30x60 12"x24"
7269211 NOCE naturale ● 76
7269521 NOCE naturale rettificato ● 85



cm 15x60 6"x24"
7300041 NOCE naturale ● 76
7300231 NOCE grip ● 76
7269601 NOCE naturale rettificato ● 93



cm 10x60 4"x24"
7269561 NOCE naturale rettificato ● 93

WENGÉ



cm 30x60 12"x24"
7269221 WENGÉ naturale ● 76
7269921 WENGÉ grip ● 81
7269531 WENGÉ naturale rettificato ● 85



cm 15x60 6"x24"
7300051 WENGÉ naturale ● 76
7300241 WENGÉ grip ● 76
7269611 WENGÉ naturale rettificato ● 93



cm 10x60 4"x24"
7269571 WENGÉ naturale rettificato ● 93



floor: **timberstone** noce cm 10x60, rettificato
wall: **unika** bianco carrara cm 60x60, naturale rettificato

DECORI DECORS DÉCORS DEKORE DECORACIONES ДЕКОРЫ

cm 3x60 1"x24"
7662361 Metropolitan ARGENTO listello rett. (pc.box 8) ▲ 82

**PEZZI SPECIALI TRIMS ACCESSOIRES FORMSTÜCKE PIEZAS ESPECIALES
 СПЕЦИАЛЬНЫЕ ИЗДЕЛИЯ**

Battiscopa

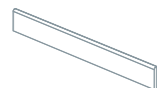

cm 7,5x60 3"x24" (pc. box: 14)

- 7277501** BETULLA naturale ▲ 34
- 7277511** ROVERE naturale ▲ 34
- 7277521** IROKO naturale ▲ 34
- 7277531** NOCE naturale ▲ 34
- 7277541** WENGÉ naturale ▲ 34
- 7277551** FAGGIO naturale ▲ 34

Battiscopa

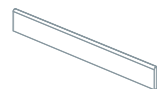

cm 7,5x60 3"x24" (pc. box: 14)

- 7270021** BETULLA rettificato ▲ 34
- 7270051** ROVERE rettificato ▲ 34
- 7270031** IROKO rettificato ▲ 34
- 7270041** NOCE rettificato ▲ 34
- 7270061** WENGÉ rettificato ▲ 34
- 7275501** FAGGIO rettificato ▲ 34

**PESI, MISURE E CONTENUTO DEI COLLI WEIGHT, SIZE AND CONTENTS OF THE PACKING POIDS
 POIDS, DIMENSIONS, CONTENU DES COLIS VERPACKUNGSRÖSSEN/GEWICHTE
 PESOS, MEDIDAS Y CONTENIDO DE LOS BULTOS ВЕС, РАЗМЕРЫ И СОДЕРЖАНИЕ УПАКОВОК**

Formato Size Format Formate Formato Формат	Spessore Thickness Epaisseur Dicke Espesor Толщина	Pezzi per collo Pcs for box Pcs boite Stück pro karton Piezas pro caja Штук на место	Mq per collo Sqm for box M²/boite m² pro karton Mq pro caja Кв.м на место	Kg per collo Kgs for box Kg/boite Kg pro karton Kgs pro caja Кг на место	Colli per paletta Boxes for pallet Boite/pal Kartons pro palette Cajas por paletas Мест на поддон	Mq per paletta Sqm for pallet M²/pal m² pro palette Mq por paletas Кв.м на поддон	Kg per paletta Kgs for pallet Kg/pal Kg pro palette Kgs por paletas Кг на поддон
cm 30x60	9	7	1,26	26,00	40	50,40	1.040,00
cm 30x60 rett. (29,7x59,5)	9	7	1,24	25,00	40	49,60	1.000,00
cm 15x60 rett. (14,8x59,5)	9	14	1,23	25,00	40	49,20	1.000,00
cm 15x60	9	14	1,26	26,00	40	50,40	1.040,00
cm 10x60 rett. (9,8x59,5)	9	20	1,17	22,50	40	46,80	900,00

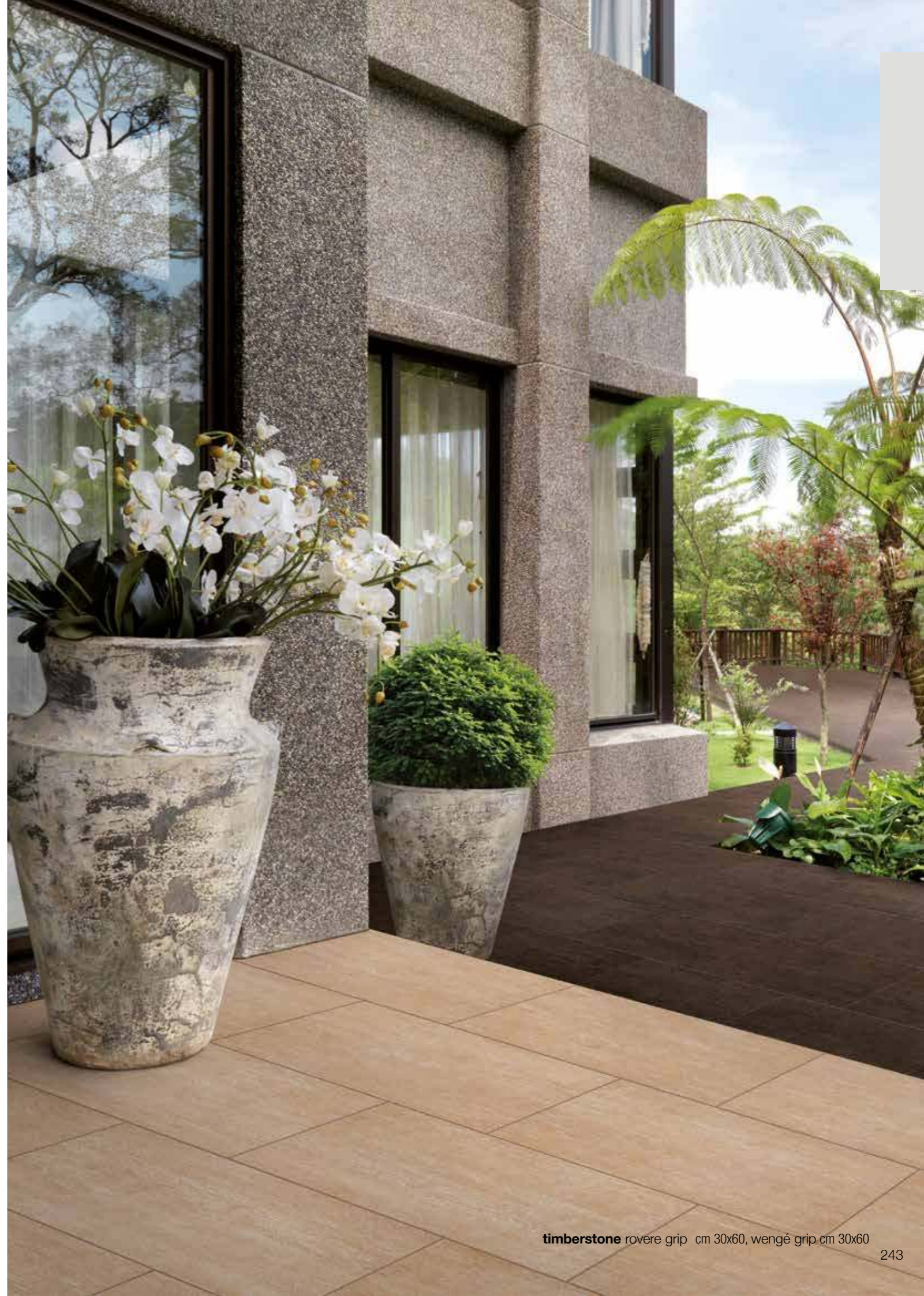

MARFILSA



cm 60x60 24"x24"
7322315 MARFILSA naturale rettificato ● 91
7322165 MARFILSA lappato rettificato ● 99



cm 30x60 12"x24"
7322365 MARFILSA naturale rettificato ● 91
7322215 MARFILSA lappato rettificato ● 99



cm 30x30 12"x12"
7322415 MARFILSA naturale rettificato ● 91
7322265 MARFILSA lappato rettificato ● 99

TRAVERTINO BEIGE



cm 60x60 24"x24"
7682745 TRAVERTINO BEIGE naturale rettificato ● 91
7682895 TRAVERTINO BEIGE lappato rettificato ● 99



cm 30x60 12"x24"
7682795 TRAVERTINO BEIGE naturale rettificato ● 91
7682955 TRAVERTINO BEIGE lappato rettificato ● 99



cm 30x30 12"x12"
7682845 TRAVERTINO BEIGE naturale rettificato ● 91
7683005 TRAVERTINO BEIGE lappato rettificato ● 99

GOLDEN DREAM



cm 60x60 24"x24"
7322305 GOLDEN DREAM naturale rettificato ● 91
7322155 GOLDEN DREAM lappato rettificato ● 99



cm 30x60 12"x24"
7322355 GOLDEN DREAM naturale rettificato ● 91
7322205 GOLDEN DREAM lappato rettificato ● 99



cm 30x30 12"x12"
7322405 GOLDEN DREAM naturale rettificato ● 91
7322255 GOLDEN DREAM lappato rettificato ● 99



unika marfilsa lappato rettificato cm 60x60



unika golden dream lappato rettificato cm 60x60

QUARZITE ARGENTEA



cm 60x60 24"x24"
7321185 QUARZITE ARGENTEA naturale rettificato ● 91
7321135 QUARZITE ARGENTEA lappato rettificato ● 99



cm 30x60 12"x24"
7321285 QUARZITE ARGENTEA naturale rettificato ● 91
7321235 QUARZITE ARGENTEA lappato rettificato ● 99

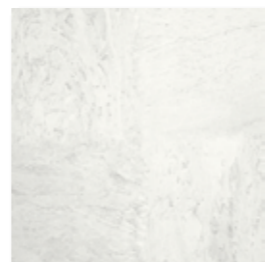

cm 30x30 12"x12"
7321385 QUARZITE ARGENTEA naturale rettificato ● 91
7321335 QUARZITE ARGENTEA lappato rettificato ● 99

BIANCO CARRARA



cm 60x60 24"x24"
7322325 BIANCO CARRARA naturale rettificato ● 91
7322175 BIANCO CARRARA lappato rettificato ● 99



cm 30x60 12"x24"
7322375 BIANCO CARRARA naturale rettificato ● 91
7322225 BIANCO CARRARA lappato rettificato ● 99

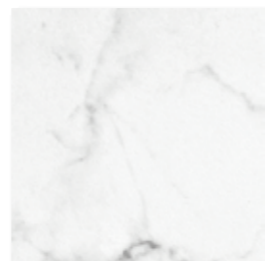

cm 30x30 12"x12"
7322425 BIANCO CARRARA naturale rettificato ● 91
7322275 BIANCO CARRARA lappato rettificato ● 99

NERO IMPALA

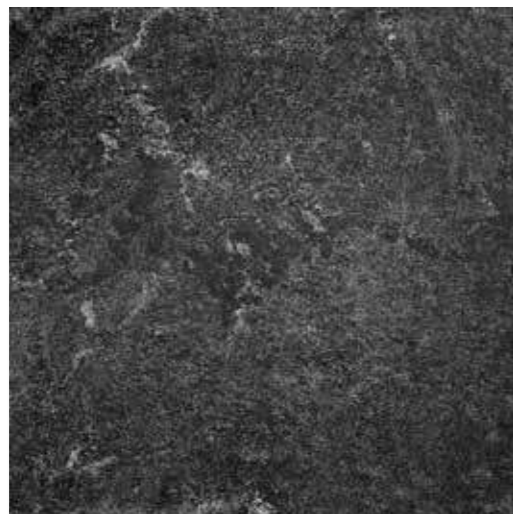

cm 60x60 24"x24"
7322345 NERO IMPALA naturale rettificato ● 91
7322195 NERO IMPALA lappato rettificato ● 99



cm 30x60 12"x24"
7322395 NERO IMPALA naturale rettificato ● 91
7322245 NERO IMPALA lappato rettificato ● 99



cm 30x30 12"x12"
7322445 NERO IMPALA naturale rettificato ● 91
7322295 NERO IMPALA lappato rettificato ● 99



ST. VINCENTE



cm 60x60 24"x24"
7321205 ST. VINCENTE naturale rettificato ● 93
7321155 ST. VINCENTE lappato rettificato ● 108



cm 30x60 12"x24"
7321305 ST. VINCENTE naturale rettificato ● 93
7321255 ST. VINCENTE lappato rettificato ● 108



cm 30x30 12"x12"
7321405 ST. VINCENTE naturale rettificato ● 93
7321355 ST. VINCENTE lappato rettificato ● 108

CUTTER STONE



cm 60x60 24"x24"
7321195 CUTTER STONE naturale rettificato ● 93
7321165 CUTTER STONE lappato rettificato ● 108



cm 30x60 12"x24"
7321325 CUTTER STONE naturale rettificato ● 93
7321275 CUTTER STONE lappato rettificato ● 108



cm 30x30 12"x12"
7321425 CUTTER STONE naturale rettificato ● 93
7321375 CUTTER STONE lappato rettificato ● 108

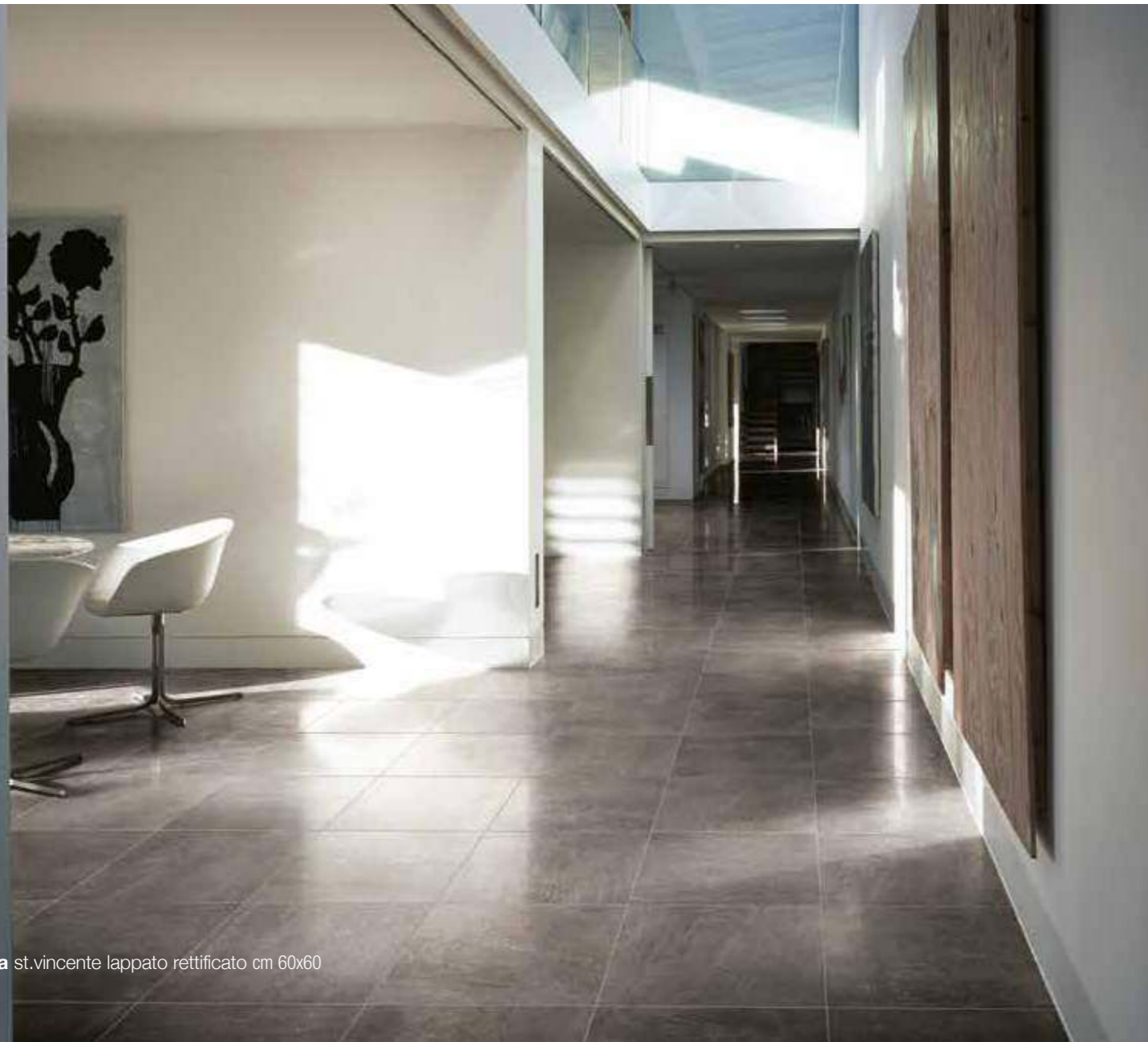

JURA



cm 60x60 24"x24"
7323545 JURA naturale rettificato ● 91
7323515 JURA lappato rettificato ● 99



cm 30x60 12"x24"
7323605 JURA naturale rettificato ● 91
7323575 JURA lappato rettificato ● 99



cm 30x30 12"x12"
7323665 JURA
 naturale rettificato ● 91
7323635 JURA
 lappato rettificato ● 99

**BRECCIA
 STREAM**



cm 60x60 24"x24"
7323555 BRECCIA STREAM naturale rettificato ● 91
7323525 BRECCIA STREAM lappato rettificato ● 99



cm 30x60 12"x24"
7323615 BRECCIA STREAM naturale rettificato ● 91
7323585 BRECCIA STREAM lappato rettificato ● 99



cm 30x30 12"x12"
7323675 BRECCIA STREAM
 naturale rettificato ● 91
7323645 BRECCIA STREAM
 lappato rettificato ● 99

BOTTICINO



cm 60x60 24"x24"
7323565 BOTTICINO naturale rettificato ● 91
7323535 BOTTICINO lappato rettificato ● 99



cm 30x60 12"x24"
7323625 BOTTICINO naturale rettificato ● 91
7323595 BOTTICINO lappato rettificato ● 99



cm 30x30 12"x12"
7323685 BOTTICINO
 naturale rettificato ● 91
7323655 BOTTICINO
 lappato rettificato ● 99

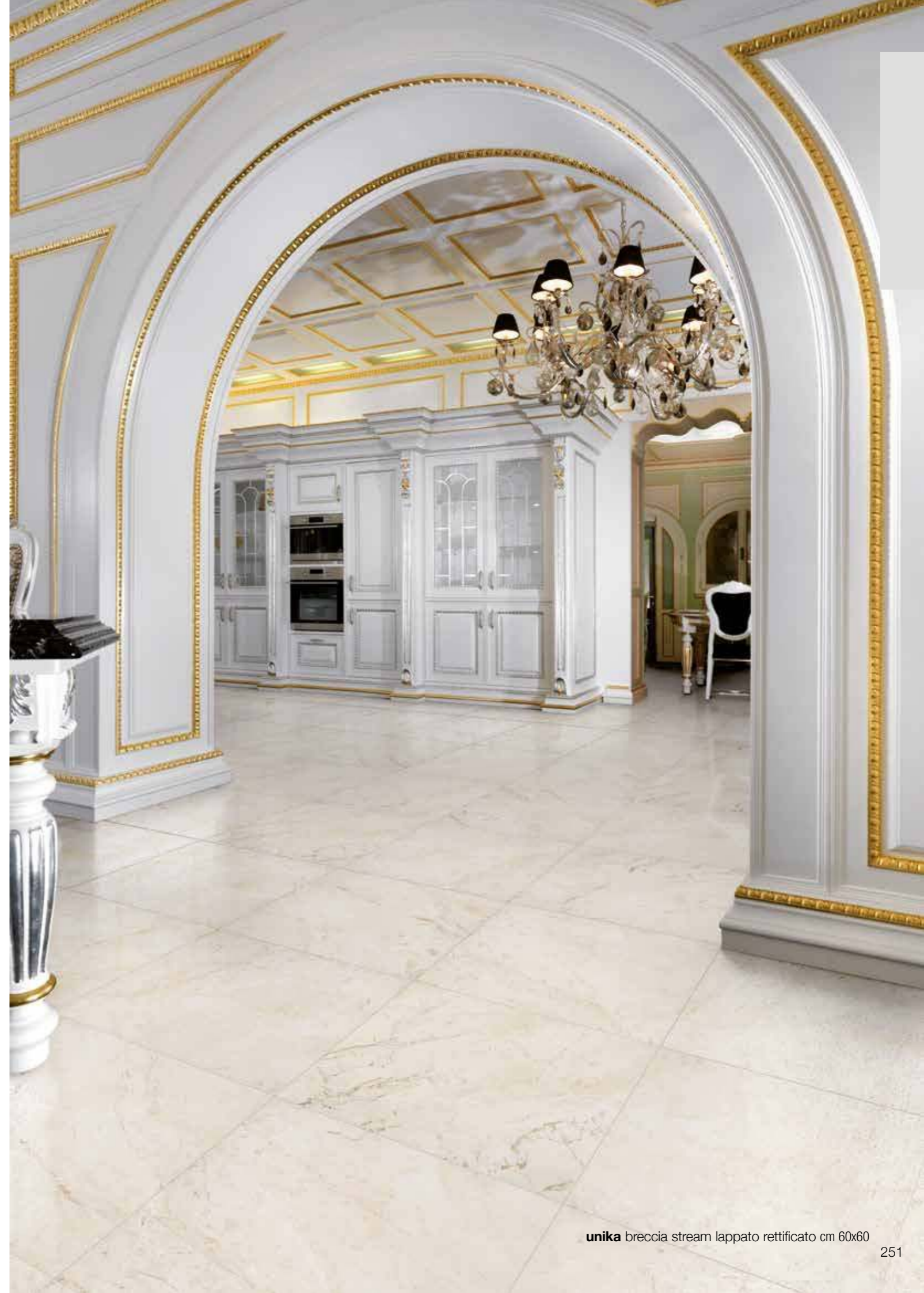

ST. ANITA



cm 60x60 24"x24"
7263455 ST. ANITA naturale rettificato ● 91
7321145 ST. ANITA lappato rettificato ● 99



cm 30x60 12"x24"
7263435 ST. ANITA naturale rettificato ● 91
7321245 ST. ANITA lappato rettificato ● 99



cm 30x30 12"x12"
7263375 ST. ANITA naturale rettificato ● 91
7321345 ST. ANITA lappato rettificato ● 99

ST. ANITA
 strutturato



cm 60x60 24"x24"
7321215 ST. ANITA naturale rettificato strutturato ● 91



cm 30x60 12"x24"
7321295 ST. ANITA naturale rettificato strutturato ● 91



cm 30x30 12"x12"
7321395 ST. ANITA naturale rettificato strutturato ● 91



CREMA LUNA



cm 60x60 24"x24"
7263445 CREMA LUNA naturale rettificato ● 91
7321175 CREMA LUNA lappato rettificato ● 99



cm 30x60 12"x24"
7263385 CREMA LUNA naturale rettificato ● 91
7321265 CREMA LUNA lappato rettificato ● 99



cm 30x30 12"x12"
7263365 CREMA LUNA naturale rettificato ● 91
7321365 CREMA LUNA lappato rettificato ● 99

CREMA LUNA strutturato



cm 60x60 24"x24"
7321225 CREMA LUNA naturale rettificato strutturato ● 91



cm 30x60 12"x24"
7321315 CREMA LUNA naturale rettificato strutturato ● 91



cm 30x30 12"x12"
7321415 CREMA LUNA naturale rettificato strutturato ● 91

EMPERADOR ROSE



cm 60x60 24"x24"
7326255 EMPERADOR ROSE naturale rettificato ● 91
7326225 EMPERADOR ROSE lappato rettificato ● 99



cm 30x60 12"x24"
7326285 EMPERADOR ROSE naturale rettificato ● 91
7326315 EMPERADOR ROSE lappato rettificato ● 99



cm 30x30 12"x12"
7326345 EMPERADOR ROSE naturale rettificato ● 91
7326375 EMPERADOR ROSE lappato rettificato ● 99



DECORI DECORS DÉCORS DEKORE DECORACIONES ДЕКОРЫ

bordo

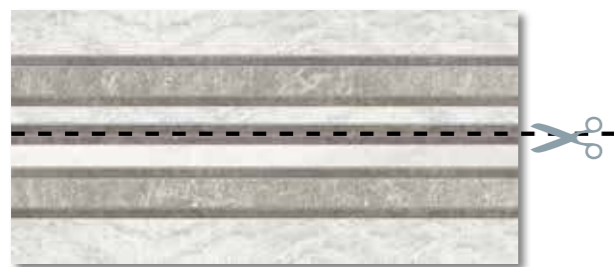

cm 30x60 12"x24"
7321535 QUARZITE ARGENTEA bordo lappato rettificato
(pc. box 4) ▲ 86

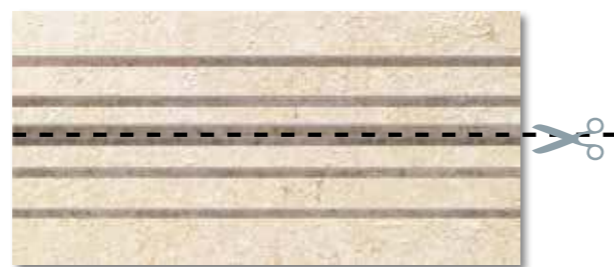

cm 30x60 12"x24"
7321545 CREMA LUNA bordo lappato rettificato
(pc. box 4) ▲ 86

mosaico



cm 30x30 12"x12"
7323785 UNIKA MIX FREDDO mosaico (pc. box 11) ● 147



cm 30x30 12"x12"
7323795 UNIKA MIX CALDO mosaico (pc. box 11) ● 147

matite



cm 1x60 0,4"x24"
7275389 MATITA oro rettificato (pc. box: 6) ▲ 46



cm 1x60 0,4"x24"
7275429 MATITA argento rettificato (pc. box: 6) ▲ 42



cm 1x60 0,4"x24"
7275409 MATITA antracite rettificato (pc. box: 6) ▲ 56



cm 1x60 0,4"x24"
7275449 MATITA bronzo rettificato (pc. box: 6) ▲ 44

angolari



cm 1x60 0,4"x24"
7275399 ANGOLARE oro rettificato (pc. box: 6) ▲ 46



cm 1x60 0,4"x24"
7275439 ANGOLARE argento rettificato (pc. box: 6) ▲ 42



cm 1x60 0,4"x24"
7275419 ANGOLARE antracite rettificato (pc. box: 6) ▲ 56



cm 1x60 0,4"x24"
7275459 ANGOLARE bronzo rettificato (pc. box: 6) ▲ 44

DECORI DECORS DÉCORS DEKORE DECORACIONES ДЕКОРЫ



cm 60x60 24"x24"
7324085 BOTTICINO ROSONE lappato rettificato (pc. box 4) ● 133



cm 20x60 8"x24"
7325005 BOTTICINO LISTELLO
lappato rettificato (pc. box 8) ▲ 50



cm 20x20 8"x8"
7325125 BOTTICINO ANGOLO
lappato rettificato (pc. box 4) ▲ 24



cm 20x20 8"x8"
7325095 BOTTICINO TOZZETTO
lappato rettificato (pc. box 4) ▲ 24



cm 60x60 24"x24"
7323535 BOTTICINO
lappato rettificato ● 99

DECORI DECORS DÉCORS DEKORE DECORACIONES ДЕКОРЫ

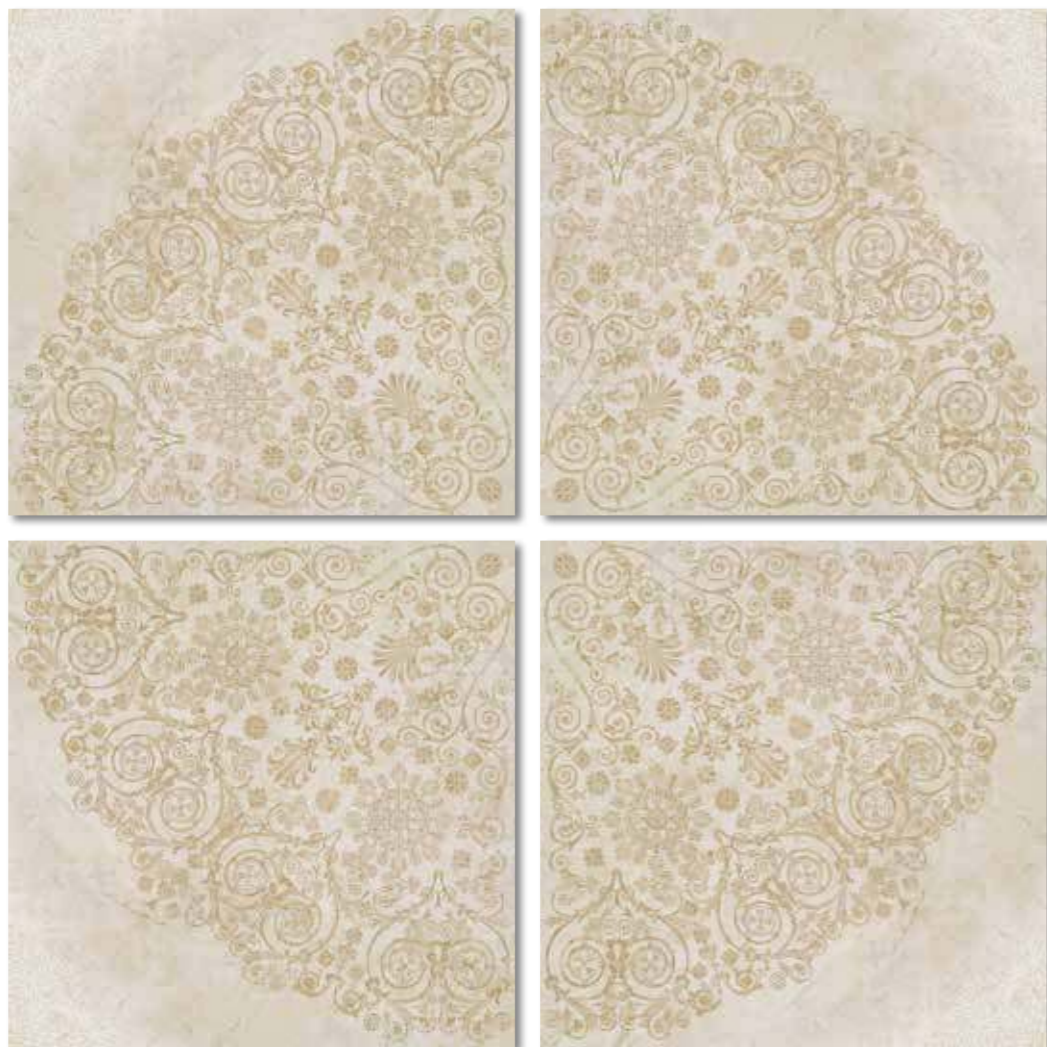

cm 60x60 24"x24"
7324105 BRECCIA STREAM ROSONE lappato rettificato (pc. box 4) ● 133



cm 20x60 8"x24"
7325025 BRECCIA STREAM LISTELLO lappato rettificato
 (pc. box 8) ▲ 50



cm 20x20 8"x8"
7325145 BRECCIA STREAM ANGOLO
 lappato rettificato (pc. box 4) ▲ 24



cm 20x20 8"x8"
7325115 BRECCIA STREAM TOZZETTO
 lappato rettificato (pc. box 4) ▲ 24



cm 60x60 24"x24"
7323525 BRECCIA STREAM
 lappato rettificato ● 99

DECORI DECORS DÉCORS DEKORE DECORACIONES ДЕКОРЫ

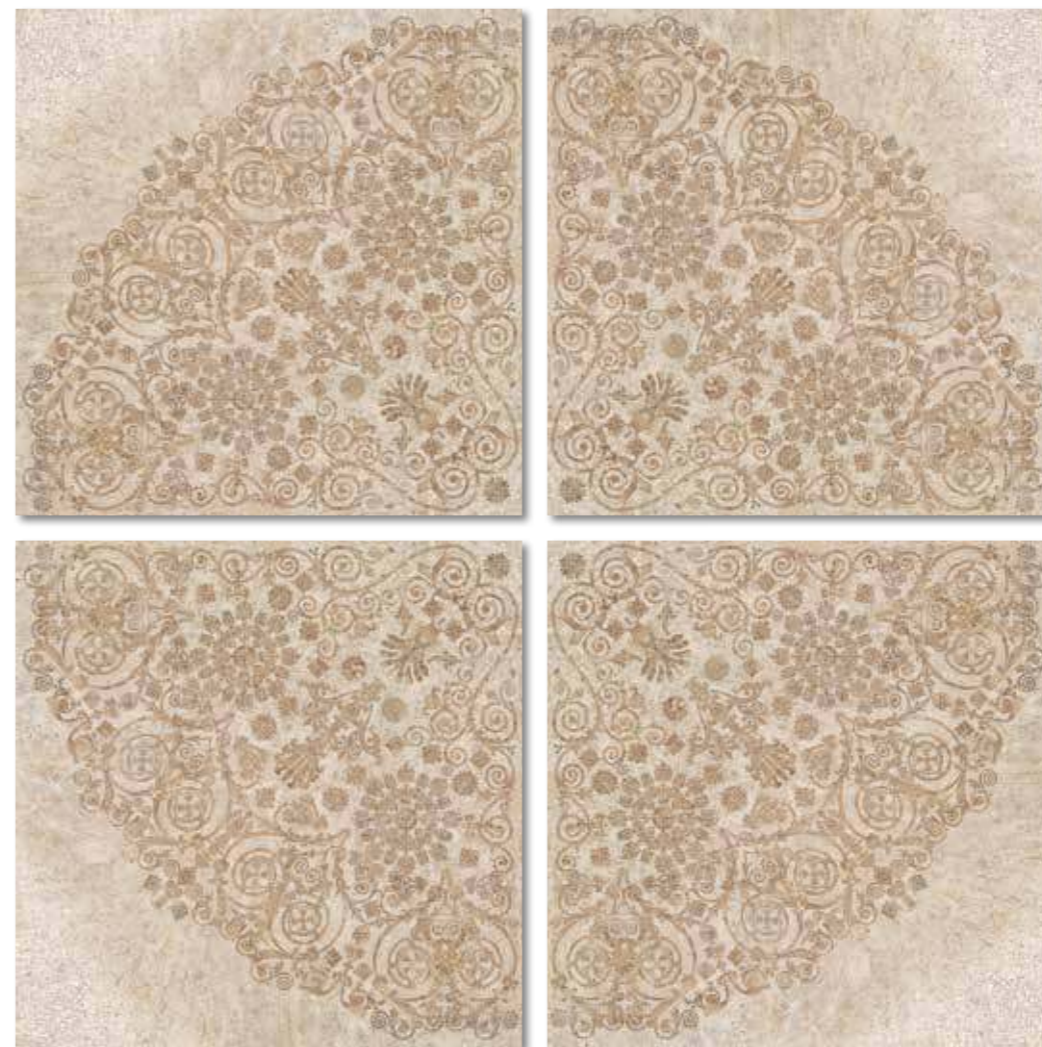

cm 60x60 24"x24"
7324095 TRAVERTINO BEIGE ROSONE lappato rettificato (pc. box 4) ● 133



cm 20x60 8"x24"
7325015 TRAVERTINO BEIGE LISTELLO lappato rettificato
 (pc. box 8) ▲ 50



cm 20x20 8"x8"
7325135 TRAVERTINO BEIGE ANGOLO
 lappato rettificato (pc. box 4) ▲ 24



cm 20x20 8"x8"
7325105 TRAVERTINO BEIGE TOZZETTO
 lappato rettificato (pc. box 4) ▲ 24



cm 60x60 24"x24"
7682895 TRAVERTINO BEIGE
 lappato rettificato ● 99

PEZZI SPECIALI TRIMS ACCESSOIRES FORMSTÜCKE PIEZAS ESPECIALES СПЕЦИАЛЬНЫЕ ИЗДЕЛИЯ

Torello gradino
rettificato

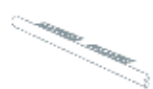

cm 4x60 1,5"x24" (pc. box: 4)

7324209	CREMA LUNA	▲ 99
7324219	CREMA LUNA STR.	▲ 99
7324229	CUTTER STONE	▲ 99
7324279	QUARZITE ARGENTEA	▲ 99
7324289	ST. ANITA	▲ 99
7324299	ST. ANITA STR.	▲ 99
7324309	ST. VINCENTE	▲ 99
7324179	BIANCO CARRARA	▲ 99
7324239	GOLDEN DREAM	▲ 99
7324259	MARFILSA	▲ 99
7324269	NERO IMPALA	▲ 99
7683159	TRAVERTINO BEIGE	▲ 99
7324249	JURA	▲ 99
7324189	BRECCIA STREAM	▲ 99
7324199	BOTTICINO	▲ 99
7326799	EMPERADOR ROSE	▲ 99

Torello set
angolare rettificato

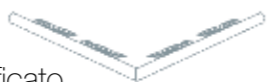

cm 4x60 1,5"x24" (pc. box: 2)

7324359	CREMA LUNA	▲ 126
7324349	CREMA LUNA STR.	▲ 126
7324369	CUTTER STONE	▲ 126
7324419	QUARZITE ARGENTEA	▲ 126
7324429	ST. ANITA	▲ 126
7324439	ST. ANITA STR.	▲ 126
7324449	ST. VINCENTE	▲ 126
7324319	BIANCO CARRARA	▲ 126
7324379	GOLDEN DREAM	▲ 126
7324399	MARFILSA	▲ 126
7324409	NERO IMPALA	▲ 126
7683209	TRAVERTINO BEIGE	▲ 126
7324389	JURA	▲ 126
7324329	BRECCIA STREAM	▲ 126
7324339	BOTTICINO	▲ 126
7326809	EMPERADOR ROSE	▲ 126

Torello rettificato



cm 5x30 2"x12" (pc. box: 6)

7322759	CREMA LUNA	▲ 60
7322769	CUTTER STONE	▲ 60
7322779	QUARZITE ARGENTEA	▲ 60
7322789	ST. ANITA	▲ 60
7322799	ST. VINCENTE	▲ 60
7322809	BIANCO CARRARA	▲ 60
7322819	GOLDEN DREAM	▲ 60
7322829	MARFILSA	▲ 60
7322839	NERO IMPALA	▲ 60
7322849	TRAVERTINO BEIGE	▲ 60
7323759	JURA	▲ 60
7323769	BRECCIA STREAM	▲ 60
7323779	BOTTICINO	▲ 60
7323778	EMPERADOR ROSE	▲ 60

Battiscopa rettificato

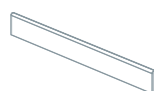

cm 7,5x60 3"x24" (pc. box: 14)

7322525	BIANCO CARRARA	nat/rett	▲ 34
7322475	BIANCO CARRARA	lapp/rett	▲ 34
7322505	GOLDEN DREAM	nat/rett	▲ 34
7322455	GOLDEN DREAM	lapp/rett	▲ 34
7322515	MARFILSA	nat/rett	▲ 34
7322465	MARFILSA	lapp/rett	▲ 34
7322545	NERO IMPALA	nat/rett	▲ 34
7322495	NERO IMPALA	lapp/rett	▲ 34
7683195	TRAVERTINO BEIGE	nat/rett	▲ 34
7683055	TRAVERTINO BEIGE	lapp/rett	▲ 34
7321645	ST. VINCENTE	nat/rett	▲ 34
7321655	ST. VINCENTE	lapp/rett	▲ 34
7321625	ST. ANITA Strutturato	nat/rett	▲ 34
7321635	ST. ANITA	lapp/rett	▲ 34
7321665	CUTTER STONE	nat/rett	▲ 34
7321675	CUTTER STONE	lapp/rett	▲ 34
7321604	CREMA LUNA	nat/rett	▲ 34
7321605	CREMA LUNA Strutturato	nat/rett	▲ 34
7321615	CREMA LUNA	lapp/rett	▲ 34
7321685	QUARZITE ARGENTEA	nat/rett	▲ 34
7321695	QUARZITE ARGENTEA	lapp/rett	▲ 34
7323725	JURA	nat/rett	▲ 34
7323695	JURA	lapp/rett	▲ 34
7323735	BRECCIA STREAM	nat/rett	▲ 34
7323705	BRECCIA STREAM	lapp/rett	▲ 34
7323745	BOTTICINO	nat/rett	▲ 34
7323715	BOTTICINO	lapp/rett	▲ 34
7326815	EMPERADOR ROSE	nat/rett	▲ 34
7325704	EMPERADOR ROSE	lapp/rett	▲ 34

* Becco civetta rett/lapp (lato 30)



* Becco civetta rett/lapp (lato 60)

cm 30x60 12"x24" (pc. box: 7)

7322885	CREMA LUNA	(becco 30)	▲ 54
7322985	CREMA LUNA	(becco 60)	▲ 58
7322895	CUTTER STONE	(becco 30)	▲ 54
7322995	CUTTER STONE	(becco 60)	▲ 58
7322905	QUARZITE ARGENTEA	(becco 30)	▲ 54
7323005	QUARZITE ARGENTEA	(becco 60)	▲ 58
7322915	ST. ANITA	(becco 30)	▲ 54
7323015	ST. ANITA	(becco 60)	▲ 58
7322925	ST. VINCENTE	(becco 30)	▲ 54
7323025	ST. VINCENTE	(becco 60)	▲ 58
7322935	BIANCO CARRARA	(becco 30)	▲ 54
7323035	BIANCO CARRARA	(becco 60)	▲ 58
7322945	GOLDEN DREAM	(becco 30)	▲ 54
7323045	GOLDEN DREAM	(becco 60)	▲ 58
7322955	MARFILSA	(becco 30)	▲ 54
7323055	MARFILSA	(becco 60)	▲ 58
7322965	NERO IMPALA	(becco 30)	▲ 54
7323065	NERO IMPALA	(becco 60)	▲ 58
7322975	TRAVERTINO BEIGE	(becco 30)	▲ 54
7323075	TRAVERTINO BEIGE	(becco 60)	▲ 58
7324115	JURA	(becco 30)	▲ 54
7324145	JURA	(becco 60)	▲ 58
7324125	BRECCIA STREAM	(becco 30)	▲ 54
7324155	BRECCIA STREAM	(becco 60)	▲ 58
7324135	BOTTICINO	(becco 30)	▲ 54
7324165	BOTTICINO	(becco 60)	▲ 58
7326825	EMPERADOR ROSE	(becco 30)	▲ 54
7326835	EMPERADOR ROSE	(becco 60)	▲ 58

* Finitura a becco di civetta su richiesta

One-Round edge shaping on demand - Ausführung mit eckabrundung auf Anfrage - Façonnage a bord rond sur demande - Плит а с завалом



unika jura lappato rettificato cm 60x60



unika travertino beige lappato rettificato cm 60x60

PESI, MISURE E CONTENUTO DEI COLLI WEIGHT, SIZE AND CONTENTS OF THE PACKING POIDS POIDS, DIMENSIONS, CONTENU DES COLIS VERPACKUNGSGRÖSSEN/GEWICHTE PESOS, MEDIDAS Y CONTENIDO DE LOS BULTOS ВЕС, РАЗМЕРЫ И СОДЕРЖАНИЕ УПАКОВОК

Formato Size Format Formate Formato Формат	Spessore Thickness Epaisseur Dicke Espesor Толщина	Pezzi per collo Pcs for box Pcs boite Stück pro karton Piezas pro caja Штук на место	Mq per collo Sqm for box M²/boite m² pro karton Mq pro caja Кв.м на место	Kg per collo Kgs for box Kg/boite Kg pro karton Kgs pro caja Кг на место	Colli per paletta Boxes for pallet Boite/pal Kartons pro paletta Cajas por paletas Мест на поддон	Mq per paletta Sqm for pallet M²/pal m² pro paletta Mq por paletas Кв.м на поддон	Kg per paletta Kgs for pallet Kg/pal Kg pro paletta Kgs por paletas Кг на поддон
cm 60x60 rett/lapp (59,5x59,5)	10	3	1,062	24,00	40	42,48	960,00
cm 30x60 rett/lapp (29,7x59,5)	10	7	1,24	25,00	36	44,64	900,00
cm 30x30 rett/lapp (29,7x29,7)	10	11	0,97	22,00	46	44,62	1.012,00

BIANCO



cm 45x90 18"x36"
7948805 BIANCO naturale rettificato ● 99
7948845 BIANCO lappato rettificato ● 108



cm 60x60 24"x24"
7327045 BIANCO naturale rettificato ● 91
7327105 BIANCO lappato rettificato ● 99



cm 30x60 12"x24"
7272125 BIANCO naturale ● 78
7327165 BIANCO naturale rettificato ● 85
7327225 BIANCO lappato rettificato ● 93



cm 15x60 6"x24"
7273945 BIANCO naturale rettificato ● 93
7274085 BIANCO lappato rettificato ● 102



cm 30x30 12"x12"
7274155 BIANCO naturale rettificato ● 85
7274295 BIANCO lappato rettificato ● 93



cm 30x30 12"x12"
7274645 mosaico BIANCO (pc. box 11) ● 124

BIANCO ROC



cm 30x60 12"x24"
7272225 BIANCO ROC ● 78
7272285 BIANCO ROC rettificato ● 85



cm 15x60 6"x24"
7273955 BIANCO ROC rettificato ● 93



cm 30x30 12"x12"
7274165 BIANCO ROC rettificato ● 85



valmalenco bianco roc rettificato cm 30x60

CENERE



cm 45x90 18"x36"
7948825 CENERE naturale rettificato ● 99
7948865 CENERE lappato rettificato ● 108



cm 60x60 24"x24"
7327005 CENERE naturale rettificato ● 91
7327065 CENERE lappato rettificato ● 99



cm 30x60 12"x24"
7272175 CENERE naturale ● 78
7327125 CENERE naturale rettificato ● 85
7327185 CENERE lappato rettificato ● 93



cm 15x60 6"x24"
7274045 CENERE naturale rettificato ● 93
7274125 CENERE lappato rettificato ● 102

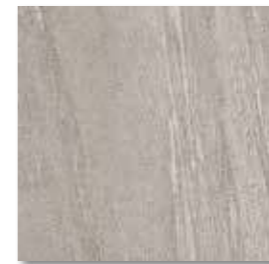

cm 30x30 12"x12"
7274255 CENERE naturale rettificato ● 85
7274335 CENERE lappato rettificato ● 93

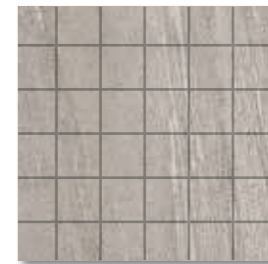

cm 30x30 12"x12"
7274685 mosaico CENERE (pc. box 11) ● 124

CENERE ROC



cm 30x60 12"x24"
7272185 CENERE ROC ● 78
7272245 CENERE ROC rettificato ● 85



cm 15x60 6"x24"
7274025 CENERE ROC rettificato ● 93



cm 30x30 12"x12"
7274235 CENERE ROC rettificato ● 85



GRIGIO



cm 45x90 18"x36"
7948815 GRIGIO naturale rettificato ● 99
7948855 GRIGIO lappato rettificato ● 108



cm 60x60 24"x24"
7327035 GRIGIO naturale rettificato ● 91
7327095 GRIGIO lappato rettificato ● 99



cm 30x60 12"x24"
7272145 GRIGIO naturale ● 78
7327155 GRIGIO naturale rettificato ● 85
7327215 GRIGIO lappato rettificato ● 93



cm 15x60 6"x24"
7274055 GRIGIO naturale rettificato ● 93
7274135 GRIGIO lappato rettificato ● 102



cm 30x30 12"x12"
7274265 GRIGIO naturale rettificato ● 85
7274345 GRIGIO lappato rettificato ● 93



cm 30x30 12"x12"
7274695 mosaico GRIGIO (pc. box 11) ● 124

GRIGIO ROC



cm 30x60 12"x24"
7272215 GRIGIO ROC ● 78
7272275 GRIGIO ROC rettificato ● 85



cm 15x60 6"x24"
7274035 GRIGIO ROC rettificato ● 93



cm 30x30 12"x12"
7274245 GRIGIO ROC rettificato ● 85



valmalenco grigio lappato rettificato cm 30x60
valmalenco cenere roc rettificato cm 30x60

NERO



cm 45x90 18"x36"
7948835 NERO naturale rettificato ● 99
7948875 NERO lappato rettificato ● 108



cm 60x60 24"x24"
7327055 NERO naturale rettificato ● 91
7327115 NERO lappato rettificato ● 99



cm 30x60 12"x24"
7272165 NERO naturale ● 78
7327175 NERO naturale rettificato ● 85
7327235 NERO lappato rettificato ● 93



cm 15x60 6"x24"
7274075 NERO naturale rettificato ● 93
7274145 NERO lappato rettificato ● 102



cm 30x30 12"x12"
7274275 NERO naturale rettificato ● 85
7274355 NERO lappato rettificato ● 93



cm 30x30 12"x12"
7274705 mosaico NERO (pc. box 11) ● 124

NERO ROC



cm 30x60 12"x24"
7272235 NERO ROC ● 78
7272295 NERO ROC rettificato ● 85



cm 15x60 6"x24"
7274065 NERO ROC rettificato ● 93



cm 30x30 12"x12"
7274285 NERO ROC rettificato ● 85



valmalenco nero lappato rettificato cm 60x60
valmalenco bianco lappato rettificato cm 60x60

CREMA



cm 45x90 18"x36"
7948975 CREMA naturale rettificato ● 99
7948985 CREMA lappato rettificato ● 108



cm 60x60 24"x24"
7327015 CREMA naturale rettificato ● 91
7327075 CREMA lappato rettificato ● 99



cm 30x60 12"x24"
7272135 CREMA naturale ● 78
7327135 CREMA naturale rettificato ● 85
7327195 CREMA lappato rettificato ● 93



cm 15x60 6"x24"
7273985 CREMA naturale rettificato ● 93
7274095 CREMA lappato rettificato ● 102



cm 30x30 12"x12"
7274195 CREMA naturale rettificato ● 85
7274305 CREMA lappato rettificato ● 93



cm 30x30 12"x12"
7274655 mosaico CREMA
 (pc. box 11) ● 124

CREMA ROC



cm 30x60 12"x24"
7272195 CREMA ROC ● 78
7272255 CREMA ROC rettificato ● 85

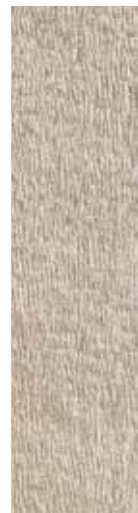

cm 15x60 6"x24"
7273965 CREMA ROC rettificato ● 93



cm 30x30 12"x12"
7274175 CREMA ROC rettificato ● 85



valmalenco crema naturale rettificato cm 60x60

MALTO



cm 45x90 18"x36"
7949005 MALTO naturale rettificato ● 99
7949015 MALTO lappato rettificato ● 108



cm 60x60 24"x24"
7327025 MALTO naturale rettificato ● 91
7327085 MALTO lappato rettificato ● 99



cm 30x60 12"x24"
7272155 MALTO naturale ● 78
7327145 MALTO naturale rettificato ● 85
7327205 MALTO lappato rettificato ● 93



cm 15x60 6"x24"
7273995 MALTO naturale rettificato ● 93
7274105 MALTO lappato rettificato ● 102



cm 30x30 12"x12"
7274205 MALTO naturale rettificato ● 85
7274315 MALTO lappato rettificato ● 93



cm 30x30 12"x12"
7274665 mosaico MALTO (pc. box 11) ● 124

MALTO ROC



cm 30x60 12"x24"
7272205 MALTO ROC ● 78
7272265 MALTO ROC rettificato ● 85



cm 15x60 6"x24"
7273975 MALTO ROC rettificato ● 93



cm 30x30 12"x12"
7274185 MALTO ROC rettificato ● 85



valmalenco malto lappato rettificato cm 60x60
valmalenco malto roc rettificato cm 30x60

MOKA



cm 45x90 18"x36"
7949035 MOKA naturale rettificato ● 99
7949045 MOKA lappato rettificato ● 108



cm 60x60 24"x24"
7327535 MOKA naturale rettificato ● 91
7327525 MOKA lappato rettificato ● 99



cm 30x60 12"x24"
7675905 MOKA naturale ● 78
7273345 MOKA naturale rettificato ● 85
7273335 MOKA lappato rettificato ● 93



cm 15x60 6"x24"
7274005 MOKA naturale rettificato ● 93
7274115 MOKA lappato rettificato ● 102



cm 30x30 12"x12"
7274215 MOKA naturale rettificato ● 85
7274325 MOKA lappato rettificato ● 93

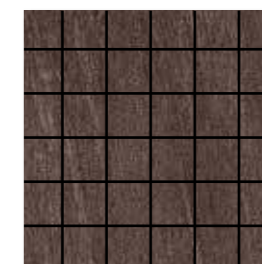

cm 30x30 12"x12"
7274675 mosaico MOKA (pc. box 11) ● 124

MOKA ROC



cm 30x60 12"x24"
7675915 MOKA ROC ● 78
7273355 MOKA ROC rettificato ● 85

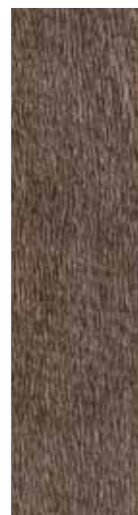

cm 15x60 6"x24"
7274015 MOKA ROC rettificato ● 93

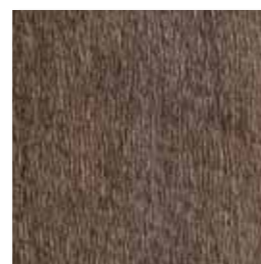

cm 30x30 12"x12"
7274225 MOKA ROC rettificato ● 85



valmalenco moka naturale rettificato cm 30x60
valmalenco crema lappato rettificato cm 60x60

DECORI DECORS DÉCORS DEKORE DECORACIONES ДЕКОРЫ

decoro arabesco



cm 60x60 24"x24"
7328685 DECORO ARABESCO CREMA lappato (pc. box: 3) ▲ 84



cm 60x60 24"x24"
7328695 DECORO ARABESCO MALTO lappato (pc. box: 3) ▲ 84



cm 60x60 24"x24"
7328705 DECORO ARABESCO CENERE lappato (pc. box: 3) ▲ 84

decoro retrò



cm 60x60 24"x24"
7328715 DECORO RETRÒ CREMA lappato (pc. box: 3) ▲ 84



cm 60x60 24"x24"
7328735 DECORO RETRÒ MALTO lappato (pc. box: 3) ▲ 84



cm 60x60 24"x24"
7328725 DECORO RETRÒ CENERE lappato (pc. box: 3) ▲ 84



DECORI DECORS DÉCORS DEKORE DECORACIONES ДЕКОРЫ

decoro emotion



cm 60x60 24"x24"
7328545 DECORO EMOTION MOKA rettificato
 (pc. box: 2) ▲ 118



cm 30x60 12"x24"
7328585 DECORO EMOTION MOKA rettificato (pc. box: 4) ▲ 93



cm 15x60 6"x24"
7328625 DECORO EMOTION MOKA rettificato (pc. box: 4) ▲ 74

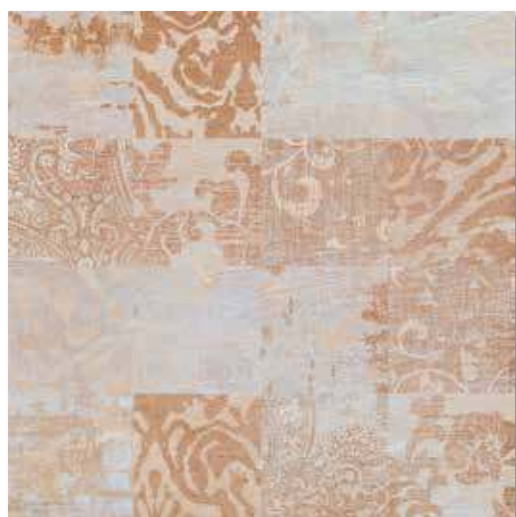

cm 60x60 24"x24"
7328565 DECORO EMOTION MALTO rettificato
 (pc. box: 2) ▲ 118



cm 30x60 12"x24"
7328605 DECORO EMOTION MALTO rettificato (pc. box: 4) ▲ 93



cm 15x60 6"x24"
7328645 DECORO EMOTION MALTO rettificato (pc. box: 4) ▲ 74



DECORI DECORS DÉCORS DEKORE DECORACIONES ДЕКОРЫ

decoro emotion



cm 60x60 24"x24"
7328555 DECORO EMOTION NERO rettificato
 (pc. box: 2) ▲ 118



cm 30x60 12"x24"
7328595 DECORO EMOTION NERO rettificato (pc. box: 4) ▲ 93



cm 15x60 6"x24"
7328635 DECORO EMOTION NERO rettificato (pc. box: 4) ▲ 74



cm 60x60 24"x24"
7328575 DECORO EMOTION CENERE rettificato
 (pc. box: 2) ▲ 118



cm 30x60 12"x24"
7328615 DECORO EMOTION CENERE rettificato (pc. box: 4) ▲ 93



cm 15x60 6"x24"
7328655 DECORO EMOTION CENERE rettificato (pc. box: 4) ▲ 74





valmalenco decoro emotion moka rettificato cm 60x60



valmalenco malto lappato rettificato cm 60x60
valmalenco decoro emotion malto rettificato cm 60x60



valmalenco moka lappato rettificato cm 60x60
valmalenco decoro emotion moka rettificato cm 60x60



valmalenco bianco lappato rettificato cm 60x60
valmalenco decoro emotion nero rettificato cm 60x60

listelli preincisi



cm 30x60 12"x24"
7275025 CREMA LISTELLO PREINCISO lappato rettificato (pc. box: 7) ● 130



cm 30x60 12"x24"
7275045 MALTO LISTELLO PREINCISO lappato rettificato (pc. box: 7) ● 130



cm 30x60 12"x24"
7275065 MOKA LISTELLO PREINCISO lappato rettificato (pc. box: 7) ● 130



cm 30x60 12"x24"
7274995 BIANCO LISTELLO PREINCISO lappato rettificato (pc. box: 7) ● 130



cm 30x60 12"x24"
7275005 CENERE LISTELLO PREINCISO lappato rettificato (pc. box: 7) ● 130



cm 30x60 12"x24"
7275035 GRIGIO LISTELLO PREINCISO lappato rettificato (pc. box: 7) ● 130



cm 30x60 12"x24"
7275055 NERO LISTELLO PREINCISO lappato rettificato (pc. box: 7) ● 130

matite



cm 1x60 0,4"x24"
7275389 MATITA oro rettificato (pc. box: 6) ▲ 46



cm 1x60 0,4"x24"
7275429 MATITA argento rettificato (pc. box: 6) ▲ 42

angolari



cm 1x60 0,4"x24"
7275399 ANGOLARE oro rettificato (pc. box: 6) ▲ 46



cm 1x60 0,4"x24"
7275439 ANGOLARE argento rettificato (pc. box: 6) ▲ 42



cm 1x60 0,4"x24"
7275409 MATITA antracite rettificato (pc. box: 6) ▲ 56



cm 1x60 0,4"x24"
7275449 MATITA bronzo rettificato (pc. box: 6) ▲ 44



cm 1x60 0,4"x24"
7275419 ANGOLARE antracite rettificato (pc. box: 6) ▲ 56



cm 1x60 0,4"x24"
7275459 ANGOLARE bronzo rettificato (pc. box: 6) ▲ 44

PEZZI SPECIALI TRIMS ACCESSOIRES FORMSTÜCKE PIEZAS ESPECIALES СПЕЦИАЛЬНЫЕ ИЗДЕЛИЯ

Battiscopa



cm 7,5x30 3"x12" (pc. box: 32)

7274375	CREMA nat	▲	14
7274385	MALTO nat	▲	14
7274395	MOKA nat	▲	14
7274365	BIANCO nat	▲	14
7274405	CENERE nat	▲	14
7274416	GRIGIO nat	▲	14
7274425	NERO nat	▲	14

Battiscopa



cm 7,5x60 3"x24" (pc. box: 14)

7274445	CREMA nat/rett	▲	34
7274515	CREMA lapp/rett	▲	34
7274455	MALTO nat/rett	▲	34
7274525	MALTO lapp/rett	▲	34
7274465	MOKA nat/rett	▲	34
7274535	MOKA lapp/rett	▲	34
7274435	BIANCO nat/rett	▲	34
7274505	BIANCO lapp/rett	▲	34
7274475	CENERE nat/rett	▲	34
7274545	CENERE lapp/rett	▲	34
7274485	GRIGIO nat/rett	▲	34
7274555	GRIGIO lapp/rett	▲	34
7274495	NERO nat/rett	▲	34
7274565	NERO lapp/rett	▲	34

Step

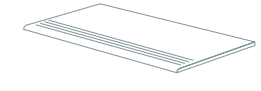

cm 30x60 12"x24" (pc. box: 7)

7274585	CREMA nat	▲	48
7274595	MALTO nat	▲	48
7274605	MOKA nat	▲	48
7274575	BIANCO nat	▲	48
7274615	CENERE nat	▲	48
7274625	GRIGIO nat	▲	48
7274635	NERO nat	▲	48

PESI, MISURE E CONTENUTO DEI COLLI WEIGHT, SIZE AND CONTENTS OF THE PACKING POIDS POIDS, DIMENSIONS, CONTENU DES COLIS VERPACKUNGSGRÖSSEN/GEWICHTE PESOS, MEDIDAS Y CONTENIDO DE LOS BULTOS ВЕС, РАЗМЕРЫ И СОДЕРЖАНИЕ УПАКОВОК

Formato Size Format Formate Formato Формат	Spessore Thickness Epaisseur Dicke Espesor Толщина	Pezzi per collo Pcs for box Pcs boite Stück pro karton Piezas pro caja Штук на место	Mq per collo Sqm for box M²/boite m² pro karton Mq pro caja Кв.м на место	Kg per collo Kgs for box Kg/boite Kg pro karton Kgs pro caja Кг на место	Colli per paletta Boxes for pallet Boite/pal Kartons pro paletta Cajas por paletas Мест на поддон	Mq per paletta Sqm for pallet M²/pal m² pro paletta Mq por paletas Кв.м на поддон	Kg per paletta Kgs for pallet Kg/pal Kg pro paletta Kgs por paletas Кг на поддон
cm 45x90 rett	10	3	1,21	28,00	27	32,80	756,00
cm 60x60 rett (59,5x59,5)	10	3	1,06	24,00	40	42,48	960,00
cm 30x60 nat	9	7	1,26	26,00	40	50,40	1.040,00
cm 30x60 nat/rett (29,7x59,5)	9	7	1,24	25,00	40	49,60	1.000,00
cm 30x60 ROC	9	7	1,26	26,00	40	50,40	1.040,00
cm 30x60 ROC/rett (29,7x59,5)	9	7	1,24	25,00	40	49,60	1.000,00
cm 15x60 ROC/rett (14,8x59,5)	9	14	1,23	25,00	40	49,20	1.000,00
cm 30x30 rett (29,7x29,7)	9	11	0,97	19,00	48	46,56	912,00

RUSSET naturale



cm 60x60 24"x24"
7321985 RUSSET naturale rettificato ● 91



cm 30x60 12"x24"
7322035 RUSSET naturale rettificato ● 91



cm 30x30 12"x12"
7322085 RUSSET naturale rettificato ● 91

RUSSET lappato



cm 60x60 24"x24"
7268175 RUSSET lappato rettificato ● 102



cm 30x60 12"x24"
7268125 RUSSET lappato rettificato ● 102



cm 10x60 4"x24"
7268275 RUSSET lapp/rett ● 110



cm 10x10 4"x4"
7268225 RUSSET lappato rettificato ● 126



cm 30x30 12"x12"
7268375 mosaico RUSSET lappato rettificato ● 144



cm 30x30 12"x12"
7267475 RUSSET lappato rettificato ● 102

GOLD naturale



cm 60x60 24"x24"
7321995 GOLD naturale rettificato ● 91



cm 30x60 12"x24"
7322045 GOLD naturale rettificato ● 91



cm 30x30 12"x12"
7322095 GOLD naturale rettificato ● 91

GOLD lappato



cm 60x60 24"x24"
7268155 GOLD lappato rettificato ● 102



cm 30x60 12"x24"
7268105 GOLD lappato rettificato ● 102



cm 10x60 4"x24"
7268255 GOLD lapp/rett ● 110



cm 10x10 4"x4"
7268205 GOLD lappato rettificato ● 126



cm 30x30 12"x12"
7268365 mosaico GOLD lappato rettificato ● 144



cm 30x30 12"x12"
7267455 GOLD lappato rettificato ● 102

GRAPHITE naturale

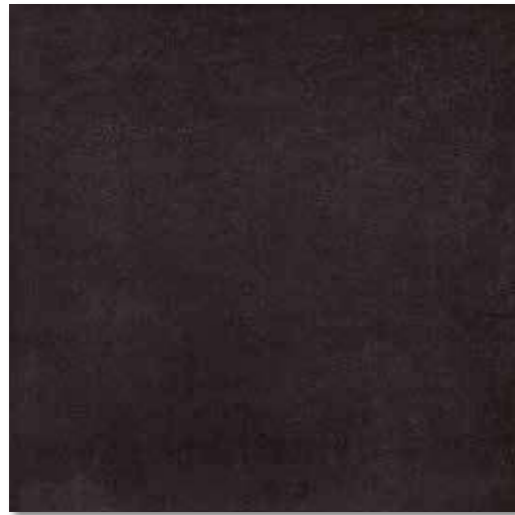

cm 60x60 24"x24"
7322015 GRAPHITE naturale rettificato ● 91



cm 30x60 12"x24"
7322065 GRAPHITE naturale rettificato ● 91



cm 30x30 12"x12"
7322115 GRAPHITE naturale rettificato ● 91

GRAPHITE lappato



cm 60x60 24"x24"
7268165 GRAPHITE lappato rettificato ● 102



cm 30x60 12"x24"
7268115 GRAPHITE lappato rettificato ● 102



cm 10x60 4"x24"
7268265 GRAPHITE lapp/rett ● 110



cm 10x10 4"x4"
7268215 GRAPHITE lappato rettificato ● 126



cm 30x30 12"x12"
7268355 mosaico GRAPHITE lappato rettificato ● 144



cm 30x30 12"x12"
7267465 GRAPHITE lappato rettificato ● 102

CLAY naturale

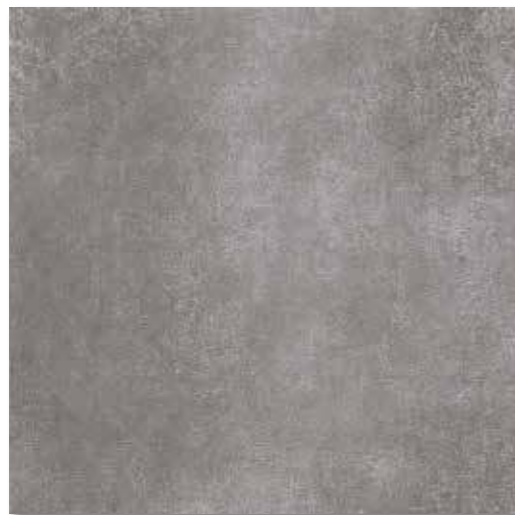

cm 60x60 24"x24"
7322025 CLAY naturale rettificato ● 91



cm 30x60 12"x24"
7322075 CLAY naturale rettificato ● 91



cm 30x30 12"x12"
7322125 CLAY naturale rettificato ● 91

CLAY lappato



cm 60x60 24"x24"
7268145 CLAY lappato rettificato ● 102



cm 30x60 12"x24"
7268095 CLAY lappato rettificato ● 102



cm 10x60 4"x24"
7268245 CLAY lapp/rett ● 110



cm 10x10 4"x4"
7268195 CLAY lappato rettificato ● 126



cm 30x30 12"x12"
7268345 mosaico CLAY lappato rettificato ● 144



cm 30x30 12"x12"
7267445 CLAY lappato rettificato ● 102

VANILLA naturale

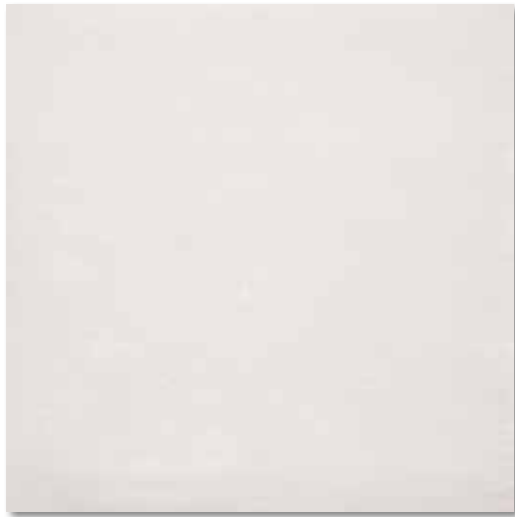

cm 60x60 24"x24"
7327705 VANILLA naturale rettificato ● 91



cm 30x60 12"x24"
7327725 VANILLA naturale rettificato ● 91



cm 30x30 12"x12"
7327745 VANILLA naturale rettificato ● 91

PEARL naturale



cm 60x60 24"x24"
7327805 PEARL naturale rettificato ● 91



cm 30x60 12"x24"
7327825 PEARL naturale rettificato ● 91



cm 30x30 12"x12"
7327845 PEARL naturale rettificato ● 91

VANILLA lappato



cm 60x60 24"x24"
7327715 VANILLA lappato rettificato ● 102



cm 30x60 12"x24"
7327735 VANILLA lappato rettificato ● 102

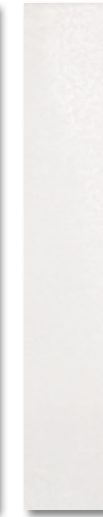

cm 10x60 4"x24"
7327775 VANILLA lapp/rett ● 110

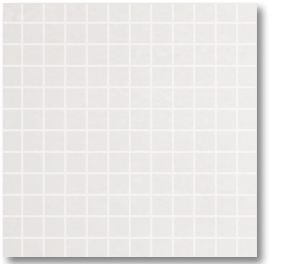

cm 30x30 12"x12"
7327765 mosaico VANILLA lappato rettificato ● 144



cm 30x30 12"x12"
7327755 VANILLA lappato rettificato ● 102

PEARL lappato



cm 60x60 24"x24"
7327815 PEARL lappato rettificato ● 102



cm 30x60 12"x24"
7327835 PEARL lappato rettificato ● 102



cm 10x60 4"x24"
7327875 PEARL lapp/rett ● 110

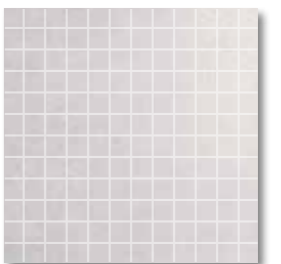

cm 30x30 12"x12"
7327865 mosaico PEARL lappato rettificato ● 144



cm 30x30 12"x12"
7327855 PEARL lappato rettificato ● 102

DECORI DECORS DÉCORS DEKORE DECORACIONES ДЕКОРЫ

fascia vetro



cm 9,5x60 3,6"x24"
7268335 RUSSET vetro fascia (pc. box 6) ▲ 45



cm 9,5x60 3,6"x24"
7268315 SCARLET vetro fascia (pc. box 6) ▲ 45



cm 9,5x60 3,6"x24"
7268325 GRAPHITE vetro fascia (pc. box 6) ▲ 45



cm 9,5x60 3,6"x24"
7268305 GOLD vetro fascia (pc. box 6) ▲ 45



cm 9,5x60 3,6"x24"
7268295 CLAY vetro fascia (pc. box 6) ▲ 45

matite



cm 1x60 0,4"x24"
7275389 MATITA oro rettificato (pc. box: 6) ▲ 46



cm 1x60 0,4"x24"
7275409 MATITA antracite rettificato (pc. box: 6) ▲ 56



cm 1x60 0,4"x24"
7275429 MATITA argento rettificato (pc. box: 6) ▲ 42



cm 1x60 0,4"x24"
7275449 MATITA bronzo rettificato (pc. box: 6) ▲ 44

angolari



cm 1x60 0,4"x24"
7275399 ANGOLARE oro rettificato (pc. box: 6) ▲ 46



cm 1x60 0,4"x24"
7275439 ANGOLARE argento rettificato (pc. box: 6) ▲ 42



cm 1x60 0,4"x24"
7275419 ANGOLARE antracite rettificato (pc. box: 6) ▲ 56



cm 1x60 0,4"x24"
7275459 ANGOLARE bronzo rettificato (pc. box: 6) ▲ 44

PEZZI SPECIALI TRIMS ACCESSOIRES FORMSTÜCKE PIEZAS ESPECIALES СПЕЦИАЛЬНЫЕ ИЗДЕЛИЯ

Battiscopa lappato rettificato

cm 7,5x60 3"x24" (pc. box: 14)

7268425	RUSSET	▲ 34
7268435	SCARLET	▲ 34
7268415	GRAPHITE	▲ 34
7268405	GOLD	▲ 34
7268395	CLAY	▲ 34
7327785	VANILLA	▲ 34
7327885	PEARL	▲ 34

PESI, MISURE E CONTENUTO DEI COLLI WEIGHT, SIZE AND CONTENTS OF THE PACKING POIDS POIDS, DIMENSIONS, CONTENU DES COLIS VERPACKUNGSRÖSSEN/GEWICHTE PESOS, MEDIDAS Y CONTENIDO DE LOS BULTOS ВЕС, РАЗМЕРЫ И СОДЕРЖАНИЕ УПАКОВОК

Formato Size Format Formate Formato Формат	Spessore Thickness Epaisseur Dicke Espesor Толщина	Pezzi per collo Pcs for box Pcs boîte Stück pro karton Piezas pro caja Штук на место	Mq per collo Sqm for box M ² /boite m ² pro karton Mq pro caja Кв.м на место	Kg per collo Kgs for box Kg/boite Kg pro karton Kgs pro caja Кг на место	Colli per paletta Boxes for pallet Boite/pal Kartons pro palette Cajas por paletas Мест на поддон	Mq per paletta Sqm for pallet M ² /pal m ² pro palette Mq por paletas Кв.м на поддон	Kg per paletta Kgs for pallet Kg/pal Kg pro palette Kgs por paletas Кг на поддон
cm 60x60 rett/lapp (59,5x59,5)	10	3	1,062	24,00	40	42,48	960,00
cm 30x60 rett/lapp (29,7x59,5)	10	7	1,24	28,00	36	44,64	1.008,00
cm 30x30 rett/lapp (29,7x29,7)	10	11	0,97	22,00	46	44,62	1.012,00
cm 10x60 rett/lapp (9,8x59,5)	10	20	1,17	23,80	35	40,95	833,00
cm 10x10 rett/lapp (9,8x9,8)	10	50	0,50	13,50	65	32,50	877,50
cm 30x30*	10	11	0,97	20,10	32	31,04	643,20

*mosaico



vertigo pearl lappato cm 60x60



vertigo vanilla lappato cm 60x60

gres porcellanato

smaltato

Gres porcellanato smaltato
Glazed stoneware
Grès cérame émaillé
Glasiertes feinsteinzeug
Gres porcelánico esmaltado
Глазурованный керамогранит



Bla

Tutte le caratteristiche tecniche del gres porcellanato si associano in questa tipologia, ad una profonda ricerca estetica, che ha sviluppato e realizzato una varietà innumerevole di articoli. Il ciclo produttivo ha raggiunto livelli così sofisticati tali da garantire sia dal punto di vista fisico-chimico che cromatico, la perfetta qualità del prodotto commercializzato.

All the technical features of the porcelained stoneware are coupled, in this type of products, with careful aesthetic research, which has led to the development and creation of a wide range of items. The production cycle has reached so refined levels that the final product, both physically-chemically and chromatically, has a perfect quality.

Toutes les caractéristiques techniques du grès cérame sont associées, dans cette typologie, à une recherche esthétique profonde, qui a permis de développer et de réaliser une grande variété d'articles. Le cycle de la production a atteint des niveaux si élevés qu'il est à même de garantir, aussi bien d'un point de vue physico-chimique et chromatique, la parfaite qualité du produit sur le marché.

Alle technischen Eigenschaften des zu dieser Typologie gehörenden Feinsteinzeuges stützen auf einer aufwendigen, optischen Forschungsarbeit, durch die eine Vielzahl an Artikeln realisiert wurde. Der Produktionszyklus hat derart raffinierte Erzeugnisse ermöglicht, daß sowohl physikalisch-chemisch, als auch farblich, die perfekte Qualität des für den Handel bestimmten Produktes erreicht wurden.

Todas las características del gres porcelánico se asocian en esta tipología, a una profunda búsqueda de la estética, que ha desarrollado y realizado una variedad innumerable de artículos: el ciclo productivo ha alcanzado niveles sofisticados: tales que garanticen sea desde el punto de vista físico-químico que cromatico la perfecta calidad de los productos comercializados.

Все технические характеристики глазурованного фарфорового керамогранита в данной линии сочетаются с глубокими эстетическими исследованиями, благодаря которым были разработаны и созданы многочисленные изделия. Производственный цикл достиг такого уровня совершенства, который гарантирует, как с физико-химической, так и с цветовой точки зрения, отличное качество поступающей в продажу продукции.

AMBRA



cm 30x60 12"x24"
7262535 AMBRA ● 70



cm 45x45 18"x18"
7942225 AMBRA ● 67



cm 33,3x33,3 13"x13"
7245055 AMBRA ● 60



cm 33,3x33,3 13"x13"
7245175 mosaico AMBRA (pc. box 7) ● 124

TABACCO



cm 30x60 12"x24"
7262545 TABACCO ● 70



cm 45x45 18"x18"
7942255 TABACCO ● 67



cm 33,3x33,3 13"x13"
7245085 TABACCO ● 60



cm 33,3x33,3 13"x13"
7245205 mosaico TABACCO (pc. box 7) ● 124

CAFFÈ



cm 30x60 12"x24"
7262585 CAFFÈ ● 70



cm 45x45 18"x18"
7942495 CAFFÈ ● 67



cm 33,3x33,3 13"x13"
7250735 CAFFÈ ● 60



cm 33,3x33,3 13"x13"
7250965 mosaico CAFFÈ (pc. box 7) ● 124



ambienti tabacco cm 33,3x33,3
ambienti tabacco mosaico cm 33,3x33,3
ambienti ambra cm 25x40

GHIACCIO



cm 30x60 12"x24"
7262575 GHIACCIO ● 70



cm 45x45 18"x18"
7942265 GHIACCIO ● 67



cm 33,3x33,3 13"x13"
7245095 GHIACCIO ● 60



cm 33,3x33,3 13"x13"
7245215 mosaico GHIACCIO (pc. box 7) ● 124

PIETRA



cm 30x60 12"x24"
7262555 PIETRA ● 70



cm 45x45 18"x18"
7942235 PIETRA ● 67



cm 33,3x33,3 13"x13"
7245065 PIETRA ● 60



cm 33,3x33,3 13"x13"
7245185 mosaico PIETRA (pc. box 7) ● 124

ARDESIA



cm 30x60 12"x24"
7262565 ARDESIA ● 70



cm 45x45 18"x18"
7942245 ARDESIA ● 67



cm 33,3x33,3 13"x13"
7245075 ARDESIA ● 60



cm 33,3x33,3 13"x13"
7245195 mosaico ARDESIA (pc. box 7) ● 124



DECORI DECORS DÉCORS DEKORE DECORACIONES ДЕКОРЫ

fascia geo



cm 2x33,3 0,9"x13"
7245225 AMBRA geo fascia (pc. box 8) ▲ 36



cm 2x33,3 0,9"x13"
7245255 TABACCO geo fascia (pc. box 8) ▲ 36



cm 2x33,3 0,9"x13"
7250945 CAFFÈ geo fascia (pc. box 8) ▲ 36



cm 2x33,3 0,9"x13"
7245235 PIETRA geo fascia (pc. box 8) ▲ 36



cm 2x33,3 0,9"x13"
7245245 ARDESIA geo fascia (pc. box 8) ▲ 36

angolo geo



cm 2x2 0,9"x0,9"
7245275 AMBRA geo angolo (pc. box 4) ▲ 24



cm 2x2 0,9"x0,9"
7245305 TABACCO geo angolo (pc. box 4) ▲ 24



cm 2x2 0,9"x0,9"
7245285 PIETRA geo angolo (pc. box 4) ▲ 24



cm 2x2 0,9"x0,9"
7245295 ARDESIA geo angolo (pc. box 4) ▲ 24



cm 2x2 0,9"x0,9"
7245315 GHIACCIO geo angolo (pc. box 4) ▲ 24



cm 2x2 0,9"x0,9"
7250955 CAFFÈ geo angolo (pc. box 4) ▲ 24

fascia etnic



cm 4x33,3 1,6"x13"
7391275 fascia etnic AVORIO (pc. box 8) ▲ 45

fascia classica



cm 10x45 4"x18"
7389295 fascia classica ROSATO (pc. box 8) ▲ 70

angolo classico



cm 10x10 4"x4"
7389325 angolo classico ROSATO (pc. box 4) ▲ 52



cm 10x45 4"x18"
7389305 fascia classica TORTORA/ARDESIA (pc. box 8) ▲ 70



cm 10x10 4"x4"
7389335 angolo classico TORTORA/ARDESIA (pc. box 4) ▲ 52

**PEZZI SPECIALI TRIMS ACCESSOIRES FORMSTÜCKE PIEZAS ESPECIALES
СПЕЦИАЛЬНЫЕ ИЗДЕЛИЯ**



cm 8x33,3 3"x13" (pc. box: 32)

- 7245329 AMBRA ▲ 12
- 7245359 TABACCO ▲ 12
- 7245339 PIETRA ▲ 12
- 7245349 ARDESIA ▲ 12
- 7245369 GHIACCIO ▲ 12
- 7250979 CAFFÈ ▲ 12



cm 33,3x33,3 13"x13" (pc. box: 2)

- 7156061 AMBRA ▲ 93
- 7156101 TABACCO ▲ 93
- 7156091 PIETRA ▲ 93
- 7156071 ARDESIA ▲ 93
- 7156081 GHIACCIO ▲ 93
- 7156111 CAFFÈ ▲ 93



cm 33,3x33,3 13"x13" (pc. box: 6)

- 7156001 AMBRA ▲ 66
- 7156041 TABACCO ▲ 66
- 7156031 PIETRA ▲ 66
- 7156011 ARDESIA ▲ 66
- 7156021 GHIACCIO ▲ 66
- 7156051 CAFFÈ ▲ 66



ambienti tabacco cm 30x60
ambienti tabacco mosaico cm 33,3x33,3

**COORDINATI COORDINATED COORDONEE PASSEND COORDINADO
СОЧЕТАЮЩИЕСЯ ЭЛЕМЕНТЫ**

a pagina page voir page auf Seite pasar a la pagina на странице 360

ambienti ambra
cm 25x40 10"x16"

ambienti tabacco
cm 25x40 10"x16"

ambienti ghiaccio
cm 25x40 10"x16"

ambienti pietra
cm 25x40 10"x16"

**PESI, MISURE E CONTENUTO DEI COLLI WEIGHT, SIZE AND CONTENTS OF THE PACKING POIDS
POIDS, DIMENSIONS, CONTENU DES COLIS VERPACKUNGSRÖSSEN/GEWICHTE
PESOS, MEDIDAS Y CONTENIDO DE LOS BULTOS ВЕС, РАЗМЕРЫ И СОДЕРЖАНИЕ УПАКОВОК**

Formato Size Format Formate Formato Формат	Spessore Thickness Epaisseur Dicke Espesor Толщина	Pezzi per collo Pcs for box Pcs boîte Stück pro karton Piezas pro caja Штук на место	Mq per collo Sqm for box M ² /boite m ² pro karton Mq pro caja Кв.м на место	Kg per collo Kgs for box Kg/boite Kg pro karton Kgs pro caja Кг на место	Colli per paletta Boxes for pallet Boite/pal Kartons pro palette Cajas por paletas Мест на поддон	Mq per paletta Sqm for pallet M ² /pal m ² pro palette Mq por paletas Кв.м на поддон	Kg per paletta Kgs for pallet Kg/pal Kg pro palette Kgs por paletas Кг на поддон
cm 30x60	9	7	1,26	26,00	40	50,40	1.040,00
cm 45x45	9	7	1,42	27,70	26	36,92	720,20
cm 33,3x33,3	8	14	1,55	25,00	44	68,20	1.100,00
cm 33,3x33,3*	8	7	0,78	16,50	42	32,76	693,00

*mosaico

IMPRUNETA



cm 33,3x33,3 13"x13"
7390781 IMPRUNETA ● 60



cm 16,5x33,3 6,5"x13"
7390841 IMPRUNETA ● 81

GRASSINA



cm 33,3x33,3 13"x13"
7390791 GRASSINA ● 60



cm 16,5x33,3 6,5"x13"
7390851 GRASSINA ● 81

RIPOLI



cm 33,3x33,3 13"x13"
7390771 RIPOLI ● 60



cm 16,5x33,3 6,5"x13"
7390831 RIPOLI ● 81



arte del cotto impruneta cm 33,3x33,3

PEZZI SPECIALI TRIMS ACCESSOIRES FORMSTÜCKE PIEZAS ESPECIALES СПЕЦИАЛЬНЫЕ ИЗДЕЛИЯ

Battiscopa



cm 8x33,3 3"x13" (pc. box: 32)

7391181	IMPRUNETA	▲	14
7391171	GRASSINA	▲	14
7391191	RIPOLI	▲	14

Gradone angolare

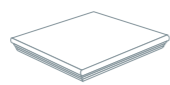

cm 33,3x33,3 13"x13" (pc. box: 2)

7391111	IMPRUNETA	▲	93
7391101	GRASSINA	▲	93
7391121	RIPOLI	▲	93

Gradone

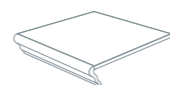

cm 33,3x33,3 13"x13" (pc. box: 6)

7391081	IMPRUNETA	▲	66
7391071	GRASSINA	▲	66
7391091	RIPOLI	▲	66

PESI, MISURE E CONTENUTO DEI COLLI WEIGHT, SIZE AND CONTENTS OF THE PACKING POIDS POIDS, DIMENSIONS, CONTENU DES COLIS VERPACKUNGSRÖSSEN/GEWICHTE PESOS, MEDIDAS Y CONTENIDO DE LOS BULTOS ВЕС, РАЗМЕРЫ И СОДЕРЖАНИЕ УПАКОВОК

Formato Size Format Formate Formato Формат	Spessore Thickness Epaisseur Dicke Espesor Толщина	Pezzi per collo Pcs for box Pcs boîte Stück pro karton Piezas pro caja Штук на место	Mq per collo Sqm for box M ² /boite m ² pro karton Mq pro caja Кв.м на место	Kg per collo Kgs for box Kg/boite Kg pro karton Kgs pro caja Кг на место	Colli per paletta Boxes for pallet Boite/pal Kartons pro palette Cajas por paletas Мест на поддон	Mq per paletta Sqm for pallet M ² /pal m ² pro palette Mq por paletas Кв.м на поддон	Kg per paletta Kgs for pallet Kg/pal Kg pro palette Kgs por paletas Кг на поддон
cm 33,3x33,3	8	14	1,55	25,00	44	68,20	1.100,00
cm 16,5x33,3	8	16	0,88	17,00	68	59,84	1.156,00

AVORIO



cm 45x45 18"x18"
7954105 AVORIO ● 67



cm 33,3x33,3 13"x13"
7387745 AVORIO ● 60

BEIGE



cm 45x45 18"x18"
7954115 BEIGE ● 67



cm 33,3x33,3 13"x13"
7387755 BEIGE ● 60

PERLA



cm 45x45 18"x18"
7954125 PERLA ● 67



cm 33,3x33,3 13"x13"
7387765 PERLA ● 60

DECORI DECORS DÉCORS DEKORE DECORACIONES ДЕКОРЫ



cm 6,5x45 2,6"x18"
7654945 FLAMINGO GEO fascia (pc. box 8) ▲ 45



cm 6,5x6,5 2,6"x2,6"
7654955 FLAMINGO GEO angolo (pc. box 4) ▲ 41

tarsie



cm 8x33,3 3"x13"
7245393 VERDE AT/ALABASTRINO tarsie fascia (pc. box 8) ▲ 68



cm 8x8 3"x3"
7245423 VERDE AT/ALABASTRINO tarsie angolo (pc. box 4) ▲ 52



fabergée perla cm 45x45

PEZZI SPECIALI TRIMS ACCESSOIRES FORMSTÜCKE PIEZAS ESPECIALES СПЕЦИАЛЬНЫЕ ИЗДЕЛИЯ

Battiscopa cm 8x33,3 3"x13" (pc. box: 32)



7387905	AVORIO	▲	10
7387915	BEIGE	▲	10
7387925	PERLA	▲	10

PESI, MISURE E CONTENUTO DEI COLLI WEIGHT, SIZE AND CONTENTS OF THE PACKING POIDS POIDS, DIMENSIONS, CONTENU DES COLIS VERPACKUNGSRÖSSEN/GEWICHTE PESOS, MEDIDAS Y CONTENIDO DE LOS BULTOS ВЕС, РАЗМЕРЫ И СОДЕРЖАНИЕ УПАКОВОК

Formato Size Format Formate Formato Формат	Spessore Thickness Epaisseur Dicke Espesor Толщина	Pezzi per collo Pcs for box Pcs boîte Stück pro karton Piezas pro caja Штук на место	Mq per collo Sqm for box M ² /boite m ² pro karton Mq pro caja Кв.м на место	Kg per collo Kgs for box Kg/boite Kg pro karton Kgs pro caja Кг на место	Colli per paletta Boxes for pallet Boite/pal Kartons pro palette Cajas por paletas Мест на поддон	Mq per paletta Sqm for pallet M ² /pal m ² pro palette Mq por paletas Кв.м на поддон	Kg per paletta Kgs for pallet Kg/pal Kg pro palette Kgs por paletas Кг на поддон
cm 45x45	9	7	1,42	27,70	26	36,92	720,20
cm 33,3x33,3	8	14	1,55	25,00	44	68,20	1.100,00



GRIGIO

cm 33,3x33,3 13"x13"
7395264 GRIGIO ● 60



ROSA

cm 33,3x33,3 13"x13"
7395294 ROSA ● 60



BEIGE

cm 33,3x33,3 13"x13"
7395254 BEIGE ● 60



VERDE

cm 33,3x33,3 13"x13"
7395334 VERDE ● 60



ROSSO

cm 33,3x33,3 13"x13"
7390970 ROSSO ● 60



TERRA

cm 33,3x33,3 13"x13"
7391210 TERRA ● 60



cm 16,5x33,3 6,5"x13"
7392031 TERRA ● 65



AVANA

cm 33,3x33,3 13"x13"
7391200 AVANA ● 60



cm 16,5x33,3 6,5"x13"
7392011 AVANA ● 65



ROSSO

cm 33,3x33,3 13"x13"
7391220 ROSSO ● 60



cm 16,5x33,3 6,5"x13"
7392001 ROSSO ● 65

PEZZI SPECIALI TRIMS ACCESSOIRES FORMSTÜCKE PIEZAS ESPECIALES СПЕЦИАЛЬНЫЕ ИЗДЕЛИЯ



Battiscopa

cm 8x33,3 3"x13" (pc. box: 32)

7700980	BEIGE	▲	14
7709772	GRIGIO	▲	14
7700990	ROSA	▲	14
7701460	ROSSO	▲	14
7709803	VERDE	▲	14



Gradone

cm 33,3x33,3 13"x13" (pc. box: 6)

7355594	BEIGE	▲	66
7355544	GRIGIO	▲	66
7355554	ROSA	▲	66
7355564	ROSSO	▲	66
7355574	VERDE	▲	66

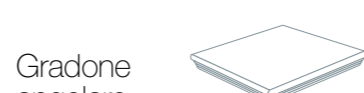

Gradone
angolare

cm 33,3x33,3 13"x13" (pc. box: 2)

7355584	BEIGE	▲	93
7355534	GRIGIO	▲	93
7355604	ROSA	▲	93
7355614	ROSSO	▲	93
7355624	VERDE	▲	93



Elemento L

cm 16,5x33,3 6,5"x13" (pc. box: 8)

7395754	BEIGE	▲	41
7395724	GRIGIO	▲	41
7395734	ROSA	▲	41
7395764	ROSSO	▲	41
7395744	VERDE	▲	41

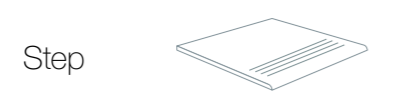

Step

cm 33,3x33,3 13"x13" (pc. box: 13)

7001740	BEIGE	▲	35
7395284	GRIGIO	▲	35
7395304	ROSA	▲	35
7395324	ROSSO	▲	35
7394080	VERDE	▲	35

PESI, MISURE E CONTENUTO DEI COLLI WEIGHT, SIZE AND CONTENTS OF THE PACKING POIDS POIDS, DIMENSIONS, CONTENU DES COLIS VERPACKUNGRÖSSEN/GEWICHTE PESOS, MEDIDAS Y CONTENIDO DE LOS BULTOS ВЕС, РАЗМЕРЫ И СОДЕРЖАНИЕ УПАКОВОК

Formato Size Format Formate Formato Формат	Spessore Thickness Epaisseur Dicke Espesor Толщина	Pezzi per collo Pcs for box Pcs boîte Stück pro karton Piezas pro caja Штук на место	Mq per collo Sqm for box M ² /boite m ² pro karton Mq pro caja Кв.м на место	Kg per collo Kgs for box Kg/boite Kg pro karton Kgs pro caja Кг на место	Colli per paletta Boxes for pallet Boite/pal Kartons pro palette Cajas por paletas Мест на поддон	Mq per paletta Sqm for pallet M ² /pal m ² pro palette Mq por paletas Кв.м на поддон	Kg per paletta Kgs for pallet Kg/pal Kg pro palette Kgs por paletas Кг на поддон
cm 33,3x33,3	8	14	1,55	25,00	44	68,20	1.100,00

DECORI DECORS DÉCORS DEKORE DECORACIONES ДЕКОРЫ

gonzaga fiore



cm 16,5x33,3 6,5"x13"
7391250 gonzaga fiore fascia
(pc. box 8) ▲ 60



cm 16,5x16,5 6,5"x6,5"
7391260 gonzaga fiore angolo
(pc. box 4) ▲ 60

PEZZI SPECIALI TRIMS ACCESSOIRES FORMSTÜCKE PIEZAS ESPECIALES
СПЕЦИАЛЬНЫЕ ИЗДЕЛИЯ

Battiscopa
cm 8x33,3 3"x13" (pc. box: 32)

Gradone angolare
cm 33,3x33,3 13"x13" (pc. box: 2)

- 7701540 AVANA ▲ 14
- 7701550 ROSSO ▲ 14
- 7701560 TERRA ▲ 14

- 7356660 AVANA ▲ 93
- 7356680 ROSSO ▲ 93
- 7356650 TERRA ▲ 93

Gradone
cm 33,3x33,3 13"x13" (pc. box: 6)

Step
cm 33,3x33,3 13"x13" (pc. box: 13)

- 7356690 AVANA ▲ 66
- 7356710 ROSSO ▲ 66
- 7356640 TERRA ▲ 66

- 7391310 AVANA ▲ 35
- 7391330 ROSSO ▲ 35
- 7391320 TERRA ▲ 35



gonzaga terra cm 33,3x33,3
gonzaga fiore fascia cm 16,5x33,3
gonzaga fiore angolo cm 16,5x16,5

PESI, MISURE E CONTENUTO DEI COLLI WEIGHT, SIZE AND CONTENTS OF THE PACKING POIDS
POIDS, DIMENSIONS, CONTENU DES COLIS VERPACKUNGSRÖSSEN/GEWICHTE
PESOS, MEDIDAS Y CONTENIDO DE LOS BULTOS ВЕС, РАЗМЕРЫ И СОДЕРЖАНИЕ УПАКОВОК

Formato Size Format Formate Formato Формат	Spessore Thickness Epaisseur Dicke Espesor Толщина	Pezzi per collo Pcs for box Pcs boîte Stück pro karton Piezas pro caja Штук на место	Mq per collo Sqm for box M ² /boite m ² pro karton Mq pro caja Кв.м на место	Kg per collo Kgs for box Kg/boite Kg pro karton Kgs pro caja Кг на место	Colli per paletta Boxes for pallet Boite/pal Kartons pro palette Cajas por paletas Мест на поддон	Mq per paletta Sqm for pallet M ² /pal m ² pro palette Mq por paletas Кв.м на поддон	Kg per paletta Kgs for pallet Kg/pal Kg pro palette Kgs por paletas Кг на поддон
cm 33,3x33,3	8	14	1,55	25,00	44	68,20	1.100,00
cm 16,5x33,3	8	28	1,55	25,00	55	85,25	1.375,00

ROSA



cm 45x45 18"x18"
7954135 ROSA ● 66

AVORIO



cm 45x45 18"x18"
7954145 AVORIO ● 66

BEIGE



cm 45x45 18"x18"
7954155 BEIGE ● 66



laguna rosa cm 45x45

DECORI DECORS DÉCORS DEKORE
DECORACIONES ДЕКОРЫ



cm 6,5x45 2,6"x18"
7654945 FLAMINGO GEO fascia (pc. box 8) ▲ 45



cm 6,5x6,5 2,6"x2,6"
7654955 FLAMINGO GEO angolo (pc. box 4) ▲ 41

PEZZI SPECIALI TRIMS ACCESSOIRES FORMSTÜCKE PIEZAS ESPECIALES
СПЕЦИАЛЬНЫЕ ИЗДЕЛИЯ

Battiscopa cm 8x33,3 3"x13" (pc. box: 32)

7387383 ROSA ▲ 14
7387393 BEIGE ▲ 14
7387403 AVORIO ▲ 14

Battiscopa cm 9x45 3,5"x18" (pc. box: 12)

7946815 ROSA ▲ 21
7946805 BEIGE ▲ 21
7946795 AVORIO ▲ 21

PESI, MISURE E CONTENUTO DEI COLLI WEIGHT, SIZE AND CONTENTS OF THE PACKING POIDS
POIDS, DIMENSIONS, CONTENU DES COLIS VERPACKUNGSRÖSSEN/GEWICHTE
PESOS, MEDIDAS Y CONTENIDO DE LOS BULTOS ВЕС, РАЗМЕРЫ И СОДЕРЖАНИЕ УПАКОВОК

Formato Size Format Formate Formato Формат	Spessore Thickness Epaisseur Dicke Espesor Толщина	Pezzi per collo Pcs for box Pcs boîte Stück pro karton Piezas pro caja Штук на место	Mq per collo Sqm for box M ² /boite m ² pro karton Mq pro caja Кв.м на место	Kg per collo Kgs for box Kg/boite Kg pro karton Kgs pro caja Кг на место	Colli per paletta Boxes for pallet Boite/pal Kartons pro palette Cajas por paletas Мест на поддон	Mq per paletta Sqm for pallet M ² /pal m ² pro palette Mq por paletas Кв.м на поддон	Kg per paletta Kgs for pallet Kg/pal Kg pro palette Kgs por paletas Кг на поддон
cm 45x45	9	7	1,42	27,70	26	36,92	720,20

BEIGE



cm 33,3x33,3 13"x13"
7152421 BEIGE ● 60
7388481 BEIGE grip ● 60



cm 16,5x33,3 6,5"x13"
7160231 BEIGE ● 81

ROSSO



cm 33,3x33,3 13"x13"
7152431 ROSSO ● 60
7388491 ROSSO grip ● 60



cm 16,5x33,3 6,5"x13"
7160251 ROSSO ● 81

BONE



cm 33,3x33,3 13"x13"
7152401 BONE ● 60
7388471 BONE grip ● 60



cm 16,5x33,3 6,5"x13"
7160221 BONE ● 81

ROSA



cm 33,3x33,3 13"x13"
7152402 ROSA ● 60
7152403 ROSA grip ● 60



cm 16,5x33,3 6,5"x13"
7160222 ROSA ● 81

OCRA



cm 33,3x33,3 13"x13"
7152411 OCRA ● 60



cm 16,5x33,3 6,5"x13"
7160241 OCRA ● 81

MUSCHIO



cm 33,3x33,3 13"x13"
7152441 MUSCHIO ● 60



cm 16,5x33,3 6,5"x13"
7160261 MUSCHIO ● 81

DECORI DECORS DÉCORS DEKORE DECORACIONES ДЕКОРЫ

fascia geo



cm 13x33,3 5,1"x13"
7385130 le Fornaci geo fascia (pc. box 8) ▲ 46

angolo geo



cm 13x13 5,1"x5,1"
7385140 le Fornaci geo angolo (pc. box 4) ▲ 42

PEZZI SPECIALI TRIMS ACCESSOIRES FORMSTÜCKE PIEZAS ESPECIALES СПЕЦИАЛЬНЫЕ ИЗДЕЛИЯ

Battiscopa

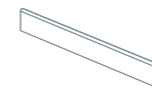

cm 8x33,3 3"x13" (pc. box: 32)

Gradone

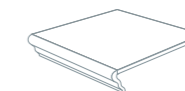

cm 33,3x33,3 13"x13" (pc. box: 6)

Gradone angolare

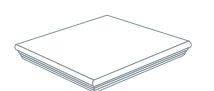

cm 33,3x33,3 13"x13" (pc. box: 2)

7388579	BEIGE	▲ 10
7388589	OCRA	▲ 10
7388599	ROSSO	▲ 10
7388609	MUSCHIO	▲ 10
7388569	BONE	▲ 10
7388568	ROSA	▲ 10

7388621	BEIGE	▲ 66
7388631	OCRA	▲ 66
7388641	ROSSO	▲ 66
7388651	MUSCHIO	▲ 66
7388611	BONE	▲ 66
7388612	ROSA	▲ 66

7388671	BEIGE	▲ 93
7388681	OCRA	▲ 93
7388691	ROSSO	▲ 93
7388701	MUSCHIO	▲ 93
7388661	BONE	▲ 93
7388662	ROSA	▲ 93

PESI, MISURE E CONTENUTO DEI COLLI WEIGHT, SIZE AND CONTENTS OF THE PACKING POIDS POIDS, DIMENSIONS, CONTENU DES COLIS VERPACKUNGSRÖSSEN/GEWICHTE PESOS, MEDIDAS Y CONTENIDO DE LOS BULTOS ВЕС, РАЗМЕРЫ И СОДЕРЖАНИЕ УПАКОВОК

Formato Size Format Formate Formato Формат	Spessore Thickness Epaisseur Dicke Espesor Толщина	Pezzi per collo Pcs for box Pcs boite Stück pro karton Piezas pro caja Штук на место	Mq per collo Sqm for box M ² /boite m ² pro karton Mq pro caja Кв.м на место	Kg per collo Kgs for box Kg/boite Kg pro karton Kgs pro caja Кг на место	Colli per paletta Boxes for pallet Boite/pal Kartons pro palette Cajas por paletas Мест на поддон	Mq per paletta Sqm for pallet M ² /pal m ² pro palette Mq por paletas Кв.м на поддон	Kg per paletta Kgs for pallet Kg/pal Kg pro palette Kgs por paletas Кг на поддон
cm 33,3x33,3	8	14	1,55	25,00	44	68,20	1.100,00
cm 16,5x33,3	8	16	0,88	17,00	68	59,84	1.156,00

ROSA



cm 45x45 18"x18"
7942835 ROSA ● 66



cm 33,3x33,3 13"x13"
7295125 ROSA ● 60

GRIGIO



cm 45x45 18"x18"
7942825 GRIGIO ● 66



cm 33,3x33,3 13"x13"
7251983 GRIGIO ● 60

BEIGE



cm 45x45 18"x18"
7942815 BEIGE ● 66



cm 33,3x33,3 13"x13"
7251973 BEIGE ● 60

DECORI DECORS DÉCORS DEKORE DECORACIONES ДЕКОРЫ

fascia fiore



cm 16,5x33,3 6,5"x13"
7295422 fascia fiore GRIGIO (pc. box 8) ▲ 50

angolo fiore



cm 16,5x16,5 6,5"x6,5"
7292982 angolo fiore GRIGIO (pc. box 4) ▲ 42



cm 10x33,3 4"x13"
7389275 fascia classica TORTORA/
ARDESIA (pc. box 8) ▲ 58

PEZZI SPECIALI TRIMS ACCESSOIRES FORMSTÜCKE PIEZAS ESPECIALES СПЕЦИАЛЬНЫЕ ИЗДЕЛИЯ

Battiscopa **cm 9x45** 3,6"x18" (pc. box: 12)

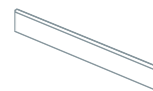

7716335 ROSA ▲ 21
7716337 GRIGIO ▲ 21
7716334 BEIGE ▲ 21

Battiscopa **cm 8x33,3** 3"x13" (pc. box: 32)

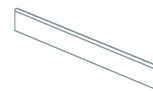

7716239 ROSA ▲ 10
7716339 GRIGIO ▲ 10
7716329 BEIGE ▲ 10

PESI, MISURE E CONTENUTO DEI COLLI WEIGHT, SIZE AND CONTENTS OF THE PACKING POIDS POIDS, DIMENSIONS, CONTENU DES COLIS VERPACKUNGRÖSSEN/GEWICHTE PESOS, MEDIDAS Y CONTENIDO DE LOS BULTOS ВЕС, РАЗМЕРЫ И СОДЕРЖАНИЕ УПАКОВОК

Formato Size Format Formate Formato Формат	Spessore Thickness Epaisseur Dicke Espesor Толщина	Pezzi per collo Pcs for box Pcs boite Stück pro karton Piezas pro caja Штук на место	Mq per collo Sqm for box M ² /boite m ² pro karton Mq pro caja Кв.м на место	Kg per collo Kgs for box Kg/boite Kg pro karton Kgs pro caja Кг на место	Colli per paletta Boxes for pallet Boite/pal Kartons pro palette Cajas por paletas Мест на поддон	Mq per paletta Sqm for pallet M ² /pal m ² pro palette Mq por paletas Кв.м на поддон	Kg per paletta Kgs for pallet Kg/pal Kg pro palette Kgs por paletas Кг на поддон
cm 45x45	9	7	1,42	27,70	26	36,92	720,20
cm 33,3x33,3	8	14	1,55	25,00	44	68,20	1.100,00

BEIGE



cm 45x45 18"x18"
7945715 BEIGE ● 67



cm 33,3x33,3 13"x13"
7385605 BEIGE ● 60



cm 33,3x33,3 13"x13"
7385703 mosaico
BEIGE ● 124

VERDE



cm 45x45 18"x18"
7945755 VERDE ● 67



cm 33,3x33,3 13"x13"
7385595 VERDE ● 60



cm 33,3x33,3 13"x13"
7385713 mosaico
VERDE ● 124

BIANCO



cm 45x45 18"x18"
7945725 BIANCO ● 67



cm 33,3x33,3 13"x13"
7385625 BIANCO ● 60



cm 33,3x33,3 13"x13"
7385693 mosaico
BIANCO ● 124

ROSSO



cm 45x45 18"x18"
7945745 ROSSO ● 67



cm 33,3x33,3 13"x13"
7385635 ROSSO ● 60



cm 33,3x33,3 13"x13"
7385723 mosaico
ROSSO ● 124

NERO



cm 45x45 18"x18"
7945735 NERO ● 67



cm 33,3x33,3 13"x13"
7385615 NERO ● 60



cm 33,3x33,3 13"x13"
7385733 mosaico
NERO ● 124

DECORI DECORS DÉCORS DEKORE DECORACIONES ДЕКОРЫ

metal



cm 8x45 3"x18"
7945765 listone metal
BEIGE (pc. box 8) ▲ 75



cm 8x33,3 3"x13"
7385653 listone metal BEIGE
(pc. box 8) ▲ 60



cm 8x8 3"x3"
7953823 angolo metal BEIGE
(pc. box 4) ▲ 50



cm 8x45 3"x18"
7945775 listone metal BIANCO
(pc. box 8) ▲ 75



cm 8x33,3 3"x13"
7385643 listone metal BIANCO
(pc. box 8) ▲ 60



cm 8x8 3"x3"
7953813 angolo metal BIANCO
(pc. box 4) ▲ 50



cm 8x45 3"x18"
7945795 listone metal ROSSO
(pc. box 8) ▲ 75



cm 8x33,3 3"x13"
7385673 listone metal ROSSO
(pc. box 8) ▲ 60



cm 8x8 3"x3"
7953843 angolo metal ROSSO
(pc. box 4) ▲ 50



cm 8x45 3"x18"
7945805 listone metal
VERDE (pc. box 8) ▲ 75



cm 8x33,3 3"x13"
7385683 listone metal VERDE
(pc. box 8) ▲ 60



cm 8x8 3"x3"
7953853 angolo metal VERDE
(pc. box 4) ▲ 50

PEZZI SPECIALI TRIMS ACCESSOIRES FORMSTÜCKE PIEZAS ESPECIALES СПЕЦИАЛЬНЫЕ ИЗДЕЛИЯ

Battiscopa

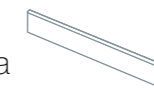

cm 8x33,3 3"x13" (pc. box: 32)

7702403	BEIGE	▲ 14
7702433	ROSSO	▲ 14
7702443	VERDE	▲ 14
7702413	BIANCO	▲ 14
7702423	NERO	▲ 14

Battiscopa

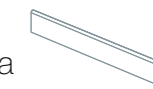

cm 9x45 3,6"x18" (pc. box: 12)

7661783	BEIGE	▲ 21
7661787	ROSSO	▲ 21
7661782	VERDE	▲ 21
7661784	BIANCO	▲ 21
7661786	NERO	▲ 21

Gradone

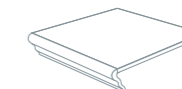

cm 33,3x33,3 13"x13" (pc. box: 6)

7386513	BEIGE	▲ 66
7386543	ROSSO	▲ 66
7386553	VERDE	▲ 66
7386523	BIANCO	▲ 66
7386533	NERO	▲ 66

Gradone angolare

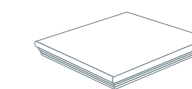

cm 33,3x33,3 13"x13" (pc. box: 2)

7386563	BEIGE	▲ 93
7386593	ROSSO	▲ 93
7386603	VERDE	▲ 93
7386573	BIANCO	▲ 93
7386583	NERO	▲ 93

COORDINATI COORDINATED COORDONEE PASSEND COORDINADO СОЧЕТАЮЩИЕСЯ ЭЛЕМЕНТЫ

a pagina page voir page auf Seite pasar a la pagina на странице **352**



B11b (10x10)
B11a (20x20)

pietra lunare
beige
cm 20x20 8"x8"
cm 10x10 4"x4"

pietra lunare
verde
cm 20x20 8"x8"
cm 10x10 4"x4"

pietra lunare
rosso
cm 20x20 8"x8"
cm 10x10 4"x4"

pietra lunare
bianco
cm 20x20 8"x8"
cm 10x10 4"x4"

pietra lunare
grigio
cm 10x10 4"x4"

pietra lunare
nero
cm 20x20 8"x8"
cm 10x10 4"x4"



pietra lunare beige cm 33,3x33,3
pietra lunare mosaico beige cm 33,3x33,3 - listone metal beige 8x33,3

BEIGE



cm 45x45 18"x18"
7160886 BEIGE ● 60



cm 33,3x33,3 13"x13"
7160781 BEIGE ● 53

BIANCO



cm 45x45 18"x18"
7160865 BIANCO ● 60



cm 33,3x33,3 13"x13"
7160761 BIANCO ● 53

ROSA



cm 45x45 18"x18"
7160875 ROSA ● 60



cm 33,3x33,3 13"x13"
7160771 ROSA ● 53

PESI, MISURE E CONTENUTO DEI COLLI WEIGHT, SIZE AND CONTENTS OF THE PACKING POIDS
POIDS, DIMENSIONS, CONTENU DES COLIS VERPACKUNGSRÖSSEN/GEWICHTE
PESOS, MEDIDAS Y CONTENIDO DE LOS BULTOS ВЕС, РАЗМЕРЫ И СОДЕРЖАНИЕ УПАКОВОК

Formato Size Format Formato Формат	Spessore Thickness Epaisseur Dicke Espesor Толщина	Pezzi per collo Pcs for box Pcs boîte Stück pro karton Piezas pro caja Штук на место	Mq per collo Sqm for box M ² /boite m ² pro karton Mq pro caja Кв.м на место	Kg per collo Kgs for box Kg/boite Kg pro karton Kgs pro caja Кг на место	Colli per paletta Boxes for pallet Boite/pal Kartons pro palette Cajas por paletas Мест на поддон	Mq per paletta Sqm for pallet M ² /pal m ² pro palette Mq por paletas Кв.м на поддон	Kg per paletta Kgs for pallet Kg/pal Kg pro palette Kgs por paletas Кг на поддон
cm 45x45	9	7	1,42	27,70	26	36,92	720,20
cm 33,3x33,3	8	14	1,55	25,00	44	68,20	1.100,00
cm 33,3x33,3*	8	7	0,78	16,50	42	32,76	693,00

*mosaico

DECORI DECORS DÉCORS DEKORE DECORACIONES ДЕКОРЫ

metallo



cm 9,5x33,3 3,6"x13"
7386463 fascia metallo AVORIO/NOCE (pc. box 8) ▲ 79



cm 9,5x9,5 3,6"x3,6"
7386473 angolo metallo AVORIO/NOCE (pc. box 4) ▲ 52



cm 9,5x33,3 3,6"x13"
7386333 fascia metallo BEIGE (pc. box 8) ▲ 79



cm 9,5x9,5 3,6"x3,6"
7386363 angolo metallo BEIGE (pc. box 4) ▲ 52



cm 9,5x33,3 3,6"x13"
7386313 fascia metallo GRIGIO (pc. box 8) ▲ 79



cm 9,5x9,5 3,6"x3,6"
7386343 angolo metallo GRIGIO (pc. box 4) ▲ 52

ischia/sorrento classico fascia



cm 8x33,3 3"x13"
7244928 ISCHIA/SORRENTO clas. fascia (pc. box 8) ▲ 82



cm 8x8 3"x3"
7244948 ISCHIA/SORRENTO clas. ang. (pc. box 4) ▲ 52

capri/pompei classico fascia



cm 8x33,3 3"x13"
7244918 CAPRI/POMPEI clas. fascia (pc. box 8) ▲ 82



cm 8x8 3"x3"
7244938 CAPRI/POMPEI clas. ang. (pc. box 4) ▲ 52

PEZZI SPECIALI TRIMS ACCESSOIRES FORMSTÜCKE PIEZAS ESPECIALES
СПЕЦИАЛЬНЫЕ ИЗДЕЛИЯ

Battiscopa

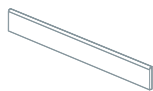

cm 8x33,3 3"x13" (pc. box: 32)

- 7160961 BEIGE ▲ 12
- 7160971 BIANCO ▲ 12
- 7160981 ROSA ▲ 12

PESI, MISURE E CONTENUTO DEI COLLI WEIGHT, SIZE AND CONTENTS OF THE PACKING POIDS
POIDS, DIMENSIONS, CONTENU DES COLIS VERPACKUNGSRÖSSEN/GEWICHTE
PESOS, MEDIDAS Y CONTENIDO DE LOS BULTOS ВЕС, РАЗМЕРЫ И СОДЕРЖАНИЕ УПАКОВОК

Formato Size Format Formate Formato Формат	Spessore Thickness Epaisseur Dicke Espesor Толщина	Pezzi per collo Pcs for box Pcs boîte Stück pro karton Piezas pro caja Штук на место	Mq per collo Sqm for box M ² /boite m ² pro karton Mq pro caja Кв.м на место	Kg per collo Kgs for box Kg/boite Kg pro karton Kgs pro caja Кг на место	Colli per paletta Boxes for pallet Boite/pal Kartons pro palette Cajas por paletas Мест на поддон	Mq per paletta Sqm for pallet M ² /pal m ² pro palette Mq por paletas Кв.м на поддон	Kg per paletta Kgs for pallet Kg/pal Kg pro palette Kgs por paletas Кг на поддон
cm 45x45	9	7	1,42	27,70	26	36,92	720,20
cm 33,3x33,3	8	14	1,55	25,00	44	68,20	1.100,00

GRIGIO



cm 60x60 24"x24"
7268025 GRIGIO ● 83
7323465 GRIGIO rettificato ● 89



cm 30x60 12"x24"
7323425 GRIGIO rettificato ● 89



cm 45x45 18"x18"
7942875 GRIGIO ● 67
7943875 GRIGIO rettificato ● 80



cm 30x30 12"x12"
7251956 GRIGIO rettificato ● 89

ANTRACITE



cm 60x60 24"x24"
7268035 ANTRACITE ● 83
7323445 ANTRACITE rettificato ● 89



cm 30x60 12"x24"
7323405 ANTRACITE rettificato ● 89



cm 45x45 18"x18"
7942885 ANTRACITE ● 67



cm 30x30 12"x12"
7251966 ANTRACITE rettificato ● 89

BEIGE



cm 60x60 24"x24"
7268005 BEIGE ● 83
7323455 BEIGE rettificato ● 89



cm 30x60 12"x24"
7323415 BEIGE rettificato ● 89



cm 45x45 18"x18"
7942855 BEIGE ● 67



cm 30x30 12"x12"
7251936 BEIGE rettificato ● 89

MARRONE



cm 60x60 24"x24"
7268015 MARRONE ● 83
7323475 MARRONE rettificato ● 89



cm 30x60 12"x24"
7323435 MARRONE rettificato ● 89



cm 45x45 18"x18"
7942865 MARRONE ● 67



cm 30x30 12"x12"
7251946 MARRONE rettificato ● 89



**PEZZI SPECIALI TRIMS
ACCESSOIRES FORMSTÜCKE
PIEZAS ESPECIALES
СПЕЦИАЛЬНЫЕ ИЗДЕЛИЯ**



Battiscopa naturale
cm 7,5x60 3"x24" (pc. box: 14)

- 7683516 GRIGIO ▲ 34
- 7683514 ANTRACITE ▲ 34
- 7683486 MARRONE ▲ 34
- 7683513 BEIGE ▲ 34



Battiscopa rettificato
cm 7,5x60 3"x24" (pc. box: 14)

- 7252085 GRIGIO ▲ 34
- 7252095 ANTRACITE ▲ 34
- 7252066 MARRONE ▲ 34
- 7252075 BEIGE ▲ 34



Battiscopa naturale
cm 9x45 3,5"x18" (pc. box: 12)

- 7661642 GRIGIO ▲ 21
- 7652057 ANTRACITE ▲ 21
- 7652053 MARRONE ▲ 21
- 7652067 BEIGE ▲ 21

BIANCO



cm 33,3x33,3 13"x13"
7385551 BIANCO ● 60

ROSA



cm 33,3x33,3 13"x13"
7385561 ROSA ● 60

DECORI DECORS DÉCORS DEKORE DECORACIONES ДЕКОРЫ

formella vetro



cm 20x60 8"x24"
7320849 formella vetro VERDE rettificato (pc. box 2) ▲ 157



cm 20x60 8"x24"
7320839 formella vetro ROSSO rettificato (pc. box 2) ▲ 157

brill



cm 2,5x60 1"x24"
7320785 dance brill BROWN rettificato (pc. box 8) ▲ 66



cm 2,5x60 1"x24"
7320795 dance brill ANTRACITE rettificato (pc. box 8) ▲ 66

bacchetta



cm 1,5x60 0,8"x24"
7320829 dance FUMO bacchetta rettificato (pc. box 6) ▲ 79



cm 1,5x60 0,8"x24"
7320819 dance ROSSO bacchetta rettificato (pc. box 6) ▲ 79

**PESI, MISURE E CONTENUTO DEI COLLI WEIGHT, SIZE AND CONTENTS OF THE PACKING POIDS
POIDS, DIMENSIONS, CONTENU DES COLIS VERPACKUNGSGRÖSSEN/GEWICHTE
PESOS, MEDIDAS Y CONTENIDO DE LOS BULTOS ВЕС, РАЗМЕРЫ И СОДЕРЖАНИЕ УПАКОВОК**

Formato Size Format Formate Formato Формат	Spessore Thickness Epaisseur Dicke Espesor Толщина	Pezzi per collo Pcs for box Pcs boite Stück pro karton Piezas pro caja Штук на место	Mq per collo Sqm for box M²/boite m² pro karton Mq pro caja Кв.м на место	Kg per collo Kgs for box Kg/boite Kg pro karton Kgs pro caja Кг на место	Colli per paletta Boxes for pallet Boite/pal Kartons pro palette Cajas por paletas Мест на поддон	Mq per paletta Sqm for pallet M²/pal m² pro palette Mq por paletas Кв.м на поддон	Kg per paletta Kgs for pallet Kg/pal Kg pro palette Kgs por paletas Кг на поддон
cm 60x60	10	4	1,44	32,00	30	43,20	960,00
cm 45x45	9	7	1,42	27,70	26	36,92	720,20
cm 60x60 rett (59,5x59,5)	10	3	1,062	24,00	40	42,80	1.080,00
cm 30x60 rett (29,7x59,5)	10	7	1,24	25,00	40	49,60	1.000,00
cm 30x30 (29,7x29,7)	10	11	0,97	22,00	46	44,62	1.012,00



trevi noce cm 33,3x33,3
trevi fascia classico beige/noce cm 10x33,3

NOCE



cm 33,3x33,3 13"x13"
7385581 NOCE ● 60

BEIGE



cm 33,3x33,3 13"x13"
7385571 BEIGE ● 60

DECORI DECORS DÉCORS DEKORE DECORACIONES ДЕКОРЫ

metal



cm 4x50,2 1,6"x20"
7252315 fascia metal 1/2 (pc. box 8) ▲ 91



cm 4x4 1,6"x1,6"
7252459 angolo metal (pc. box 2) ▲ 41

**PEZZI SPECIALI TRIMS ACCESSOIRES FORMSTÜCKE PIEZAS ESPECIALES
СПЕЦИАЛЬНЫЕ ИЗДЕЛИЯ**

Battiscopa

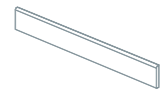

cm 8x33,3 3"x13" (pc. box: 32)

7702369	BIANCO	▲ 14
7702379	ROSA	▲ 14
7702399	NOCE	▲ 14
7702389	BEIGE	▲ 14

Gradone

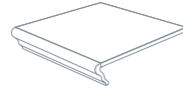

cm 33,3x33,3 13"x13" (pc. box: 6)

7155491	BIANCO	▲ 66
7155511	ROSA	▲ 66
7155501	NOCE	▲ 66
7155481	BEIGE	▲ 66

Gradone
angolare

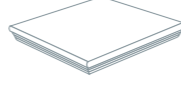

cm 33,3x33,3 13"x13" (pc. box: 2)

7155531	BIANCO	▲ 93
7155551	ROSA	▲ 93
7155541	NOCE	▲ 93
7155521	BEIGE	▲ 93

**PESI, MISURE E CONTENUTO DEI COLLI WEIGHT, SIZE AND CONTENTS OF THE PACKING POIDS
POIDS, DIMENSIONS, CONTENU DES COLIS VERPACKUNGRÖSSEN/GEWICHTE
PESOS, MEDIDAS Y CONTENIDO DE LOS BULTOS ВЕС, РАЗМЕРЫ И СОДЕРЖАНИЕ УПАКОВОК**

Formato Size Format Formate Formato Формат	Spessore Thickness Epaisseur Dicke Espesor Толщина	Pezzi per collo Pcs for box Pcs boîte Stück pro karton Piezas pro caja Штук на место	Mq per collo Sqm for box M ² /boite m ² pro karton Mq pro caja Кв.м на место	Kg per collo Kgs for box Kg/boite Kg pro karton Kgs pro caja Кг на место	Colli per paletta Boxes for pallet Boite/pal Kartons pro palette Cajas por paletas Мест на поддон	Mq per paletta Sqm for pallet M ² /pal m ² pro palette Mq por paletas Кв.м на поддон	Kg per paletta Kgs for pallet Kg/pal Kg pro palette Kgs por paletas Кг на поддон
cm 33,3x33,3	8	14	1,55	25,00	44	68,20	1.100,00



Ecogres: qualità e sviluppo sostenibile, un nuovo marchio di tecnologia produttiva di qualità e nel rispetto di principi etici e di salvaguardia dell'ambiente.

Riduzione degli sprechi, riciclaggio di scarti di lavorazione e riutilizzo delle risorse sono gli obiettivi primari che Alfalux si pone per i prodotti di questa linea in un'ottica di continua ricerca di soluzioni di qualità e di salvaguardia ambientale. Ecogres è un gres smaltato nato per rispettare i seguenti valori di sostenibilità:

recupero del 100% degli scarti di lavorazione crudi e cotti

Il 100% degli scarti crudi ed il 100% degli scarti di lavorazione cotti derivanti dal ciclo di produzione vengono riutilizzati nella fase di preparazione dell'impasto, riducendo l'estrazione di materie prime da cava contribuendo così in modo sensibile alla salvaguardia delle risorse naturali

riciclaggio e riutilizzo delle acque di lavorazione

La produzione di grès richiede ingenti quantitativi d'acqua.

Il riutilizzo del 100% delle acque reflue derivanti dal ciclo di produzione genera una riduzione del 60% del fabbisogno idrico degli stabilimenti.

riduzione e recupero di fonti di energia (cogenerazione)

Il recupero del calore contenuto nei fumi di cottura permette di ridurre l'uso del gas naturale necessario per la preparazione dell'impasto. Le tecnologie adottate in questo ambito consentono di raggiungere una riduzione del 25% nell'utilizzo di fonte energetica.

riduzione delle emissioni di fumo in atmosfera

Nell'ottica di avere una sensibilità estrema per l'ambiente, Alfalux ha fatto investimenti importanti in tecnologie produttive.

Ciò permette di controllare al meglio le emissioni di fumi nell'atmosfera riducendo severamente i livelli di oltre 10 volte oltre il limite di quelli della già severa legislazione italiana sull'ambiente.

controllo continuo del rispetto delle azioni di produzione

come valore profondo per uno sviluppo sostenibile.

Ecogres: quality and sustainable development, together with a new brand of high quality production technology that fully complies with ethical principles and environmental protection.

Reducing waste, recycling processing scrap, and reusing natural resources are the key objectives that Alfalux has set for the products in this line, in a view to continuous research into high quality solutions and environmental protection.

Ecogres is glazed stoneware conceived especially to uphold the following values of sustainability:

recovery of 100% of raw scrap and fired scrap material from processing

100% of raw scrap material and 100% of fired scrap material arising from the processing cycle are reused in the phase of paste preparation, reducing the need to mine new raw materials and thereby making a significant contribution to protecting precious natural resources.

recycling and reuse of processing waste water

Production of porcelain stoneware calls for massive amounts of water.

Reuse of 100% of the waste water deriving from the production cycle generates a 60% decrease in the water needs of the plant.

reduction and recovery of energy sources (cogeneration)

Recovery of the heat contained in the firing exhaust makes it possible to reduce the amount of natural gas necessary in preparing the paste.

The technologies used in this area achieve a 25% decrease in the use of new energy.

decrease in exhaust emission into the atmosphere

In order to demonstrate the utmost sensitivity to the environment, Alfalux has made major investments in production technologies.

This has allowed us to achieve superior control over smoke and fume emissions into the atmosphere by greatly reducing emissions levels by more than 10 times the limit of the already strict legislation on environmental protection in force in Italy.

constant monitoring of the respect for production actions

An added value for sustainable development

Ecogres: qualité et développement durable, une nouvelle marque utilisant une technologie productrice de qualité, dans le respect des principes éthiques et de protection de l'environnement. Réduction du gaspillage, recyclage de résidus de traitement et réutilisation des ressources sont les objectifs premiers que s'est imposé Alfalux pour les produits de cette ligne, dans l'optique d'une recherche constante de solutions de qualité et de la protection de l'environnement.

Ecogres est un grès émaillé conçu dans le respect des principes de durabilité suivants:

récupération de 100% des résidus de traitement crus et cuits

100 % des résidus de traitement crus et 100 % des résidus cuits issus du cycle de production sont réutilisés dans la phase de préparation de la pâte, ce qui réduit la quantité de matière première extraite dans les carrières et apporte ainsi une contribution importante à la sauvegarde des ressources naturelles.

recyclage et réutilisation des eaux de traitement

La production de grès cérame nécessite de grandes quantités d'eau. La réutilisation de 100 % des eaux usées issues du cycle de production entraîne une réduction de 60 % des besoins en eau des sites de production.

réduction et récupération des ressources énergétiques (cogénération)

La récupération de la chaleur que contiennent les fumées de cuisson permet de réduire la quantité de gaz naturel utilisé pour la préparation de la pâte. Les technologies employées permettent d'obtenir une réduction de 25 % des ressources énergétiques.

réduction des rejets de fumées dans l'atmosphère

Guidé par une sensibilité extrême vis-à-vis de l'environnement, Alfalux a consenti des investissements importants dans les technologies de production, qui lui permettent de contrôler au mieux les rejets de fumées dans l'atmosphère. Les niveaux d'émission ont ainsi été réduits de manière drastique et sont désormais plus de 10 fois inférieurs aux limites, déjà très restrictives, imposées par la législation italienne en matière d'environnement.

contrôle continu du respect des actions de production

une valeur profondément ancrée pour un développement durable

Ecogres: Qualität und nachhaltige Entwicklung, ein neues Markenzeichen der Produktionstechnologie für Qualität sowie Einhaltung von Prinzipien der Ethik und des Umweltschutzes. Reduzierung der Vergeudung, Recycling von Bearbeitungsabfällen und Wiederverwendung der Ressourcen sind die primären Ziele, die sich Alfalux mit den Produkten dieser Serie im Hinblick auf eine ständige Suche nach Lösungen für Qualität und Umweltschutz stellt.

Ecogres ist ein glasiertes Feinsteinzeug, das entstand, um folgende Werte der Nachhaltigkeit zu berücksichtigen:

rückgewinnung von 100% der rohen und gebrannten bearbeitungsabfälle

100% der rohen und 100% der gebrannten Bearbeitungsabfälle aus dem Produktionszyklus werden in der Phase der Vorbereitung der Mischung wiederverwendet, wodurch der Abbau von Rohstoffen im Steinbruch reduziert und so deutlich zum Schutz der natürlichen Ressourcen beigetragen wird.

recycling und wiederverwendung des bei der bearbeitung eingesetzten wassers

Die Produktion von Feinsteinzeug erfordert große Mengen von Wasser. Die Wiederverwendung des Rückflusswassers aus dem Produktionszyklus zu 100% führt zu einer Reduzierung des Wasserbedarfs der Betriebsteile um 60%.

reduzierung und rückgewinnung von energiequellen (kogeneration)

Die Rückgewinnung der in den Brennabgasen enthaltenen Wärme ermöglicht eine Reduzierung des Einsatzes von Erdgas, das zur Vorbereitung der Mischung notwendig ist. Die in diesem Bereich zur Anwendung kommenden Technologien ermöglichen es, eine Reduzierung von 25% beim Einsatz der Energiequelle zu erzielen.

reduzierung der abgasemissiones in die atmosphäre

Im Hinblick auf eine extreme Sensibilität gegenüber der Umwelt hat Alfalux bedeutende Investitionen in Produktionstechnologien vorgenommen. Dies ermöglicht eine bessere Kontrolle der Abgasemissionen in die Atmosphäre und reduziert deren Höhe um mehr als das 10-fache gegenüber dem Grenzwert der bereits strengen Gesetzgebung zum Umweltschutz in Italien.

ständige kontrolle der einhaltung der produktionsvorgänge

als grundlegender Wert für eine nachhaltige Entwicklung

Ecogres: calidad y desarrollo sostenible, a través de una nueva marca de tecnología productiva de calidad, basada en principios éticos y de protección del ambiente.

La reducción de las pérdidas, el reciclaje de los desechos de elaboración y la reutilización de los recursos son los objetivos primarios que Alfalux se propone con los productos de esta línea, siguiendo una política de búsqueda continua de soluciones de calidad y de protección ambiental.

Ecogres es un grés esmaltado, especialmente creado para respetar los siguientes valores de sostenibilidad:

recuperación del 100% de los desechos de elaboración crudos y cocidos

El 100 % de los desechos de elaboración -crudos y cocidos- derivados del ciclo de producción son reutilizados en la preparación de la masa, reduciendo la extracción de material de cantera y contribuyendo sensiblemente a la conservación de los recursos naturales.

reciclaje y reutilización des las aguas de elaboración

La producción de grés porcelánico requiere grandes cantidades de agua. La reutilización del 100 % de las aguas efluentes, derivadas del ciclo de producción, permite alcanzar una reducción del 60 % del consumo hídrico del establecimiento.

reducción y recuperación de fuentes de energía (cogeneración)

La recuperación del calor contenido en los humos de cocción permite reducir el uso de gas natural para la preparación de la masa. Las tecnologías utilizadas en este ámbito permiten obtener una reducción del 25 % en la utilización de fuentes de energía.

reducción de las emisiones de humo en la atmósfera

Seguendo una política de extrema sensibilidad por el ambiente, Alfalux ha realizado importantes inversiones en tecnologías productivas. Esto permite controlar mejor la emisión de humos en la atmósfera, reduciendo los niveles más de diez veces con respecto a los valores previstos por la estricta legislación italiana en materia ambiental.

control continuo del respeto de las actividades de producción

como valor esencial para un desarrollo sostenible

Ecogres - качество и разумное развитие, новая марка качественной производственной технологии, соблюдающая этические принципы и защищающая окружающую среду.

Снижение напрасных трат, повторное использование отходов и повторное использование ресурсов - таковы первичные цели, которые Alfalux ставит себе для продукции этой линии, проводя постоянные поиски решения качества и защиты окружающей среды.

Ecogres - это глазурованный керамогранит, появившийся для соблюдения следующих параметров защиты окружающей среды:

повторное использование 100% необожженных отходов. повторное использование 100% обожженных отходов

100% необожженных и 100% обожженных отходов, поступающих из производственного цикла, используются в приготовлении смеси, снижая добычу материалов в карьерах, внося таким образом вклад в защиту природных ресурсов.

повторное применение технологической воды

Производство керамогранита нуждается в больших количествах воды. Повторное использование 100% стоковых вод, поступающих из производственного процесса, снижает потребление воды предприятиями на 60%.

снижение и рекуперация энергии (сопроизводство)

Рекуперация тепла, содержащегося в продуктах сгорания при обжиге, позволяет снизить использование природного газа, необходимого для приготовления смеси. Используемые в этой сфере технологии позволяют снизить использование энергии на 25%.

снижение выбросов продуктов сгорания в атмосферу

Для наибольшей чувствительности к вопросам окружающей среды Alfalux совершила большие инвестиции в производственную технологию. Это позволяет наилучшим образом контролировать выбросы продуктов сгорания в атмосферу, снижая их более чем в 10 раз по отношению к пределам и без того сурового законодательства Италии.

постоянный контроль соблюдения производственных действий

Как глубокая ценность развития в духе экологичности

BEIGE



cm 45,2x45,2 18"x18"
7951514 BEIGE ● 62

BROWN



cm 45,2x45,2 18"x18"
7951534 BROWN ● 62

ORO



cm 45,2x45,2 18"x18"
7951524 ORO ● 62

BIANCO



cm 45,2x45,2 18"x18"
7951504 BIANCO ● 62

**DECORI DECORS DÉCORS
DEKORE DECORACIONES
ДЕКОРЫ**

fascia A

angolo A

Battiscopa

Step

cm 8x34 3"x13" (pc. box: 32)

cm 34x34 13"x13" (pc. box: 15)

7700608 BROWN ▲ 8
7700595 BIANCO ▲ 8
7701094 BEIGE ▲ 8
7700615 ORO ▲ 8
7701854 NOCE ▲ 8

7359785 BIANCO ▲ 30
7359795 BEIGE ▲ 30

cm 11x34 4,9"x13"
7359114 fascia geo A
(pc. box 8) ▲ 42

cm 11x11 4,9"x4,9"
7359124 angolo geo A
(pc. box 4) ▲ 38

**PESI, MISURE E CONTENUTO DEI COLLI WEIGHT, SIZE AND CONTENTS OF THE PACKING POIDS
POIDS, DIMENSIONS, CONTENU DES COLIS VERPACKUNGRÖSSEN/GEWICHTE
PESOS, MEDIDAS Y CONTENIDO DE LOS BULTOS ВЕС, РАЗМЕРЫ И СОДЕРЖАНИЕ УПАКОВОК**

Formato Size Format Formate Formato Формат	Spessore Thickness Épaisseur Dicke Espesor Толщина	Pezzi per collo Pcs for box Pcs boîte Stück pro karton Piezas pro caja Штук на место	Mq per collo Sqm for box M ² /boite m ² pro karton Mq pro caja Кв.м на место	Kg per collo Kgs for box Kg/boite Kg pro karton Kgs pro caja Кг на место	Colli per paletta Boxes for pallet Boite/pal Kartons pro palette Cajas por paletas Мест на поддон	Mq per paletta Sqm for pallet M ² /pal m ² pro palette Mq por paletas Кв.м на поддон	Kg per paletta Kgs for pallet Kg/pal Kg pro palette Kgs por paletas Кг на поддон
cm 45,2x45,2	9	7	1,43	24,50	52	74,36	1.274,00

BIANCO



cm 60x60 24"x24"
7323305 BIANCO ● 80



cm 30x60 12"x24"
7267115 BIANCO ● 65



cm 45,2x45,2 18"x18"
7946585 BIANCO ● 62



cm 34x34 13"x13"
7300145 BIANCO ● 54

GRIGIO



cm 60x60 24"x24"
7323315 GRIGIO ● 80



cm 30x60 12"x24"
7267105 GRIGIO ● 65



cm 45,2x45,2 18"x18"
7946595 GRIGIO ● 62



cm 34x34 13"x13"
7300135 GRIGIO ● 54



docks bianco cm 30x60



docks avorio cm 30x60



docks grigio cm 30x60



docks beige cm 30x60

AVORIO



cm 60x60 24"x24"
7323295 AVORIO ● 80



cm 30x60 12"x24"
7267085 AVORIO ● 65



cm 45,2x45,2 18"x18"
7946575 AVORIO ● 62



cm 34x34 13"x13"
7300115 AVORIO ● 54

NOCE



cm 60x60 24"x24"
7323335 NOCE ● 80



cm 30x60 12"x24"
7267125 NOCE ● 65



cm 45,2x45,2 18"x18"
7946615 NOCE ● 62



cm 34x34 13"x13"
7300155 NOCE ● 54

BEIGE



cm 60x60 24"x24"
7323345 BEIGE ● 80



cm 30x60 12"x24"
7323355 BEIGE ● 65



cm 45,2x45,2 18"x18"
7946625 BEIGE ● 62



cm 34x34 13"x13"
7323365 BEIGE ● 54

CHOCOLATE



cm 60x60 24"x24"
7327565 CHOCOLATE ● 80



cm 30x60 12"x24"
7275455 CHOCOLATE ● 65



cm 45,2x45,2 18"x18"
7946825 CHOCOLATE ● 62



cm 34x34 13"x13"
7300305 CHOCOLATE ● 54

ANTRACITE



cm 60x60 24"x24"
7323285 ANTRACITE ● 80



cm 30x60 12"x24"
7267095 ANTRACITE ● 65



cm 45,2x45,2 18"x18"
7946565 ANTRACITE ● 62



cm 34x34 13"x13"
7300125 ANTRACITE ● 54

NERO

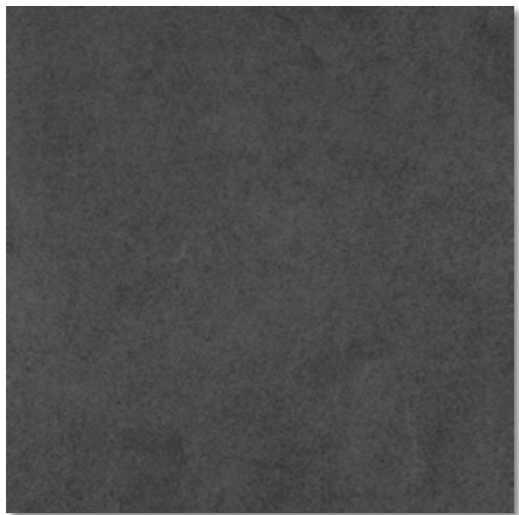

cm 60x60 24"x24"
7323325 NERO ● 80



cm 30x60 12"x24"
7267075 NERO ● 65

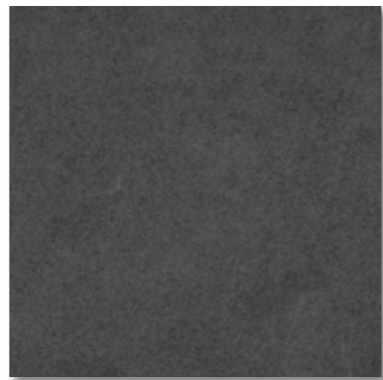

cm 45,2x45,2 18"x18"
7946605 NERO ● 62



cm 34x34 13"x13"
7300105 NERO ● 54



docks antracite cm 30x60



docks nero cm 30x60

DECORI DECORS DÉCORS DEKORE DECORACIONES ДЕКОРЫ



cm 33,3x33,3 13"x13"
7389603 LUXOR GR/ANTR MODULO (pc. box 4) ▲ 116

fascia etnic



cm 4x33,3 1,6"x13"
7391275 fascia etnic AVORIO (pc. box 8) ▲ 45

fascia metal



cm 5x45 2"x18"
7943075 MUSCHIO metal fascia (pc. box 8) ▲ 62



cm 5x45 2"x18"
7943085 VERBENA metal fascia (pc. box 8) ▲ 62



cm 5x45 2"x18"
7943115 PATCHOULY metal fascia (pc. box 8) ▲ 62

PEZZI SPECIALI TRIMS ACCESSOIRES FORMSTÜCKE PIEZAS ESPECIALES
СПЕЦИАЛЬНЫЕ ИЗДЕЛИЯ



Battiscopa

cm 8x34 3"x13" (pc. box: 32)

7300165	ANTRACITE	▲	8
7300175	AVORIO	▲	8
7300185	BIANCO	▲	8
7300195	GRIGIO	▲	8
7300205	NERO	▲	8
7300215	NOCE	▲	8
7300295	BEIGE	▲	8
7300315	CHOCOLATE	▲	8



Step

cm 34x34 13"x13" (pc. box: 15)

7300225	ANTRACITE	▲	30
7300235	AVORIO	▲	30
7300255	BIANCO	▲	30
7300265	GRIGIO	▲	30
7300275	NERO	▲	30
7300285	NOCE	▲	30
7300245	BEIGE	▲	30
7300325	CHOCOLATE	▲	30

PESI, MISURE E CONTENUTO DEI COLLI WEIGHT, SIZE AND CONTENTS OF THE PACKING POIDS
POIDS, DIMENSIONS, CONTENU DES COLIS VERPACKUNGSRÖSSEN/GEWICHTE
PESOS, MEDIDAS Y CONTENIDO DE LOS BULTOS ВЕС, РАЗМЕРЫ И СОДЕРЖАНИЕ УПАКОВОК

Formato Size	Spessore Thickness	Pezzi per collo Pcs for box	Mq per collo Sqm for box	Kg per collo Kgs for box	Colli per paletta Boxes for pallet	Mq per paletta Sqm for pallet	Kg per paletta Kgs for pallet
Format	Epaisseur	Pcs boîte	M²/boite	Kg/boite	Boite/pal	M²/pal	Kg/pal
Formato	Dicke	Stück pro karton	m² pro karton	Kg pro karton	Kartons pro palette	m² pro palette	Kg pro palette
Formato	Espesor	Piezas pro caja	Mq pro caja	Kgs pro caja	Cajas por paletas	Mq por paletas	Kgs por paletas
Формат	Толщина	Штук на место	Кв.м на место	Кг на место	Мест на поддон	Кв.м на поддон	Кг на поддон
cm 60x60	10	3	1,08	24,00	40	43,20	960,00
cm 30x60	9	7	1,26	25,00	40	50,40	1.000,00
cm 45,2x45,2	9	7	1,43	24,50	52	74,36	1.274,00
cm 34x34	7,5	13	1,50	21,67	44	66,00	953,48

BEIGE



cm 45,2x45,2 18"x18"
7951584 BEIGE ● 62



cm 34x34 13"x13"
7359584 BEIGE ● 53

GRIGIO



cm 45,2x45,2 18"x18"
7951574 GRIGIO ● 62



cm 34x34 13"x13"
7359574 GRIGIO ● 53

RAME



cm 45,2x45,2 18"x18"
7951564 RAME ● 62



cm 34x34 13"x13"
7359564 RAME ● 53

VERDE



cm 45,2x45,2 18"x18"
7951624 VERDE ● 62



cm 34x34 13"x13"
7359684 VERDE ● 53

OCRA



cm 45,2x45,2 18"x18"
7951594 OCRA ● 62



cm 34x34 13"x13"
7359594 OCRA ● 53

ROSSO



cm 45,2x45,2 18"x18"
7951604 ROSSO ● 62



cm 34x34 13"x13"
7359654 ROSSO ● 53

DECORI DECORS DÉCORS DEKORE DECORACIONES ДЕКОРЫ

fascia



cm 11x34 4,9"x13"
7359604 fascia geo (pc. box 8) ▲ 44

**PEZZI SPECIALI TRIMS ACCESSOIRES FORMSTÜCKE PIEZAS ESPECIALES
СПЕЦИАЛЬНЫЕ ИЗДЕЛИЯ**

Battiscopa cm 8x34 3"x13" (pc. box: 32)

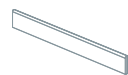

7701804	RAME	▲	12
7701824	BEIGE	▲	12
7702504	VERDE	▲	12
7701814	GRIGIO	▲	12
7701834	OCRA	▲	12
7701844	ROSSO	▲	12

Step

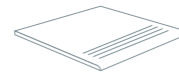

cm 34x34 13"x13" (pc. box: 15)

7359614	RAME	▲	30
7359634	BEIGE	▲	30
7359694	VERDE	▲	30
7359624	GRIGIO	▲	30
7359644	OCRA	▲	30
7359664	ROSSO	▲	30

**PESI, MISURE E CONTENUTO DEI COLLI WEIGHT, SIZE AND CONTENTS OF THE PACKING POIDS
POIDS, DIMENSIONS, CONTENU DES COLIS VERPACKUNGRÖSSEN/GEWICHTE
PESOS, MEDIDAS Y CONTENIDO DE LOS BULTOS ВЕС, РАЗМЕРЫ И СОДЕРЖАНИЕ УПАКОВОК**

Formato Size Format Formate Formato Формат	Spessore Thickness Epaisseur Dicke Espesor Толщина	Pezzi per collo Pcs for box Pcs boîte Stück pro karton Piezas pro caja Штук на место	Mq per collo Sqm for box M ² /boite m ² pro karton Mq pro caja Кв.м на место	Kg per collo Kgs for box Kg/boite Kg pro karton Kgs pro caja Кг на место	Colli per paletta Boxes for pallet Boite/pal Kartons pro palette Cajas por paletas Мест на поддон	Mq per paletta Sqm for pallet M ² /pal m ² pro palette Mq por paletas Кв.м на поддон	Kg per paletta Kgs for pallet Kg/pal Kg pro palette Kgs por paletas Кг на поддон
cm 45,2x45,2	9	7	1,43	24,50	52	74,36	1.274,00
cm 34x34	7,5	13	1,50	21,67	44	66,00	953,48

BEIGE



cm 45,2x45,2 18"x18"
7951775 BEIGE ● 62



cm 34x34 13"x13"
7360095 BEIGE ● 53

ROSA



cm 45,2x45,2 18"x18"
7951444 ROSA ● 62



cm 34x34 13"x13"
7355244 ROSA ● 53

VERDE



cm 45,2x45,2 18"x18"
7951434 VERDE ● 62



cm 34x34 13"x13"
7355234 VERDE ● 53

**PEZZI SPECIALI TRIMS ACCESSOIRES FORMSTÜCKE PIEZAS ESPECIALES
СПЕЦИАЛЬНЫЕ ИЗДЕЛИЯ**

Battiscopa cm 8x34 3"x13" (pc. box: 32)



7160266	BEIGE	▲	8
7160265	ROSA	▲	8
7160267	VERDE	▲	8

**PESI, MISURE E CONTENUTO DEI COLLI WEIGHT, SIZE AND CONTENTS OF THE PACKING POIDS
POIDS, DIMENSIONS, CONTENU DES COLIS VERPACKUNGRÖSSEN/GEWICHTE
PESOS, MEDIDAS Y CONTENIDO DE LOS BULTOS ВЕС, РАЗМЕРЫ И СОДЕРЖАНИЕ УПАКОВОК**

Formato Size Format Formate Formato Формат	Spessore Thickness Epaisseur Dicke Espesor Толщина	Pezzi per collo Pcs for box Pcs boîte Stück pro karton Piezas pro caja Штук на место	Mq per collo Sqm for box M ² /boite m ² pro karton Mq pro caja Кв.м на место	Kg per collo Kgs for box Kg/boite Kg pro karton Kgs pro caja Кг на место	Colli per paletta Boxes for pallet Boite/pal Kartons pro palette Cajas por paletas Мест на поддон	Mq per paletta Sqm for pallet M ² /pal m ² pro palette Mq por paletas Кв.м на поддон	Kg per paletta Kgs for pallet Kg/pal Kg pro palette Kgs por paletas Кг на поддон
cm 45,2x45,2	9	7	1,43	24,50	52	74,36	1.274,00
cm 34x34	7,5	13	1,50	21,67	44	66,00	953,48

BEIGE



cm 34x34 13"x13"
7359305 BEIGE ● 54

COTTO



cm 34x34 13"x13"
7359315 COTTO ● 54

ROSSO



cm 34x34 13"x13"
7359325 ROSSO ● 54

OCRA



cm 34x34 13"x13"
7359295 OCRA ● 54

GRIGIO



cm 34x34 13"x13"
7359345 GRIGIO ● 54

BLU



cm 34x34 13"x13"
7359285 BLU ● 54

VERDE



cm 34x34 13"x13"
7359335 VERDE ● 54

DECORI DECORS DÉCORS DEKORE DECORACIONES ДЕКОРЫ

fascia e angolo



cm 17x34 8,5"x13"
7360025 fascia ROSSO/OCRA/VERDE
(pc. box 8) ▲ 53



cm 17x17 8,5"x8,5"
7360065 angolo ROSSO/OCRA/VERDE
(pc. box 4) ▲ 48



cm 17x34 8,5"x13"
7360015 fascia ROSSO/BEIGE
(pc. box 8) ▲ 53



cm 17x17 8,5"x8,5"
7360055 angolo ROSSO/BEIGE
(pc. box 4) ▲ 48



cm 17x34 8,5"x13"
7360045 fascia ROSSO/COTTO/BLU
(pc. box 8) ▲ 53



cm 17x17 8,5"x8,5"
7360075 angolo ROSSO/COTTO/BLU
(pc. box 4) ▲ 48



cm 17x34 8,5"x13"
7360035 fascia BLU/GRIGIO
(pc. box 8) ▲ 53



cm 17x17 8,5"x8,5"
7360085 angolo BLU/GRIGIO
(pc. box 4) ▲ 48

PEZZI SPECIALI TRIMS ACCESSOIRES FORMSTÜCKE PIEZAS ESPECIALES СПЕЦИАЛЬНЫЕ ИЗДЕЛИЯ

Battiscopa



cm 8x34 3"x13" (pc. box: 32)

7701289	OCRA	▲	8
7701309	VERDE	▲	8
7701299	COTTO	▲	8
7701269	ROSSO	▲	8
7701279	BEIGE	▲	8
7701249	GRIGIO	▲	8
7701259	BLU	▲	8

Step

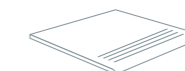

cm 34x34 13"x13" (pc. box: 12)

7300344	OCRA	▲	30
7300354	VERDE	▲	30
7300334	COTTO	▲	30
7300314	ROSSO	▲	30
7300324	BEIGE	▲	30
7300294	GRIGIO	▲	30
7300304	BLU	▲	30

Gradone

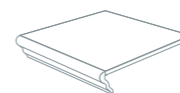

cm 34x34 13"x13" (pc. box: 6)

7357734	OCRA	▲	66
7357744	VERDE	▲	66
7357724	COTTO	▲	66
7357704	ROSSO	▲	66
7357714	BEIGE	▲	66
7357684	GRIGIO	▲	66
7357694	BLU	▲	66

Gradone angolare

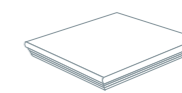

cm 34x34 13"x13" (pc. box: 2)

7357804	OCRA	▲	93
7357814	VERDE	▲	93
7357794	COTTO	▲	93
7357774	ROSSO	▲	93
7357784	BEIGE	▲	93
7357754	GRIGIO	▲	93
7357764	BLU	▲	93

PESI, MISURE E CONTENUTO DEI COLLI WEIGHT, SIZE AND CONTENTS OF THE PACKING POIDS POIDS, DIMENSIONS, CONTENU DES COLIS VERPACKUNGSRÖSSEN/GEWICHTE PESOS, MEDIDAS Y CONTENIDO DE LOS BULTOS ВЕС, РАЗМЕРЫ И СОДЕРЖАНИЕ УПАКОВОК

Formato Size Format Formate Formato Формат	Spessore Thickness Epaisseur Dicke Espesor Толщина	Pezzi per collo Pcs for box Pcs boîte Stück pro karton Piezas pro caja Штук на место	Mq per collo Sqm for box M ² /boite m ² pro karton Mq pro caja Кв.м на место	Kg per collo Kgs for box Kg/boite Kg pro karton Kgs pro caja Кг на место	Colli per paletta Boxes for pallet Boite/pal Kartons pro palette Cajas por paletas Мест на поддон	Mq per paletta Sqm for pallet M ² /pal m ² pro paletas Mq por paletas Кв.м на поддон	Kg per paletta Kgs for pallet Kg/pal Kg pro paletas Kgs por paletas Кг на поддон
cm 34x34	7,5	13	1,50	21,67	44	66,00	953,48

mastri rosso cm 34x34
mastri cotto cm 34x34
mastri rosso/cotto/blu fascia cm 17x34

ROSA



cm 34x34 13"x13"
7354674 ROSA ● 53

TERRA



cm 34x34 13"x13"
7354684 TERRA ● 53

OCRA



cm 34x34 13"x13"
7354714 OCRA ● 53

GRIGIO



cm 34x34 13"x13"
7354694 GRIGIO ● 53

BEIGE



cm 34x34 13"x13"
7354704 BEIGE ● 53

DECORI DECORS DÉCORS DEKORE DECORACIONES ДЕКОРЫ

fascia

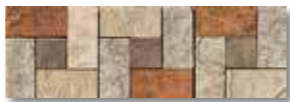

cm 11x34 4,9"x13"
7359604 fascia geo
(pc. box 8) ▲ 44

AVANA



cm 34x34 13"x13"
7259995 AVANA ● 54

BEIGE



cm 34x34 13"x13"
7256075 BEIGE ● 54

AVORIO



cm 34x34 13"x13"
7259985 AVORIO ● 54

OCRA



cm 34x34 13"x13"
7256085 OCRA ● 54

DECORI DECORS DÉCORS DEKORE DECORACIONES ДЕКОРЫ

fascia



cm 17x34 6,7"x13"
7256174 fascia GEO B
(pc. box 8) ▲ 40

angolo



cm 17x17 6,7"x6,7"
7256184 angolo geo
(pc. box 4) ▲ 24



umbria avana cm 34x34, geo fascia cm 17x34

PEZZI SPECIALI TRIMS ACCESSOIRES FORMSTÜCKE PIEZAS ESPECIALES СПЕЦИАЛЬНЫЕ ИЗДЕЛИЯ

Battiscopa



cm 8x34 3"x13" (pc. box: 32)

7700429	GRIGIO	▲	8
7700349	BEIGE	▲	8
7701379	ROSA	▲	8
7701389	OCRA	▲	8
7700509	TERRA	▲	8

Gradone

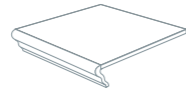

cm 34x34 13"x13" (pc. box: 6)

7356744	GRIGIO	▲	66
7356384	BEIGE	▲	66
7356264	ROSA	▲	66
7356164	OCRA	▲	66
7357314	TERRA	▲	66

Gradone angolare

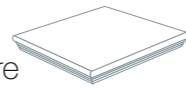

cm 34x34 13"x13" (pc. box: 2)

7356754	GRIGIO	▲	93
7356394	BEIGE	▲	93
7356274	ROSA	▲	93
7356174	OCRA	▲	93
7357324	TERRA	▲	93

Step

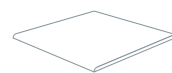

cm 34x34 13"x13" (pc. box: 15)

7354864	TERRA	▲	30
---------	-------	---	----

PEZZI SPECIALI TRIMS ACCESSOIRES FORMSTÜCKE PIEZAS ESPECIALES СПЕЦИАЛЬНЫЕ ИЗДЕЛИЯ

Battiscopa

cm 8x34 3"x13" (pc. box: 32)

7707269	AVANA	▲	8
7707239	BEIGE	▲	8
7707259	AVORIO	▲	8
7706409	OCRA	▲	8

Step

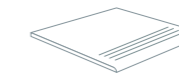

cm 34x34 13"x13" (pc. box: 12)

7256154	AVANA	▲	30
7256144	BEIGE	▲	30
7256124	AVORIO	▲	30
7256134	OCRA	▲	30

PESI, MISURE E CONTENUTO DEI COLLI WEIGHT, SIZE AND CONTENTS OF THE PACKING POIDS POIDS, DIMENSIONS, CONTENU DES COLIS VERPACKUNGSRÖSSEN/GEWICHTE PESOS, MEDIDAS Y CONTENIDO DE LOS BULTOS ВЕС, РАЗМЕРЫ И СОДЕРЖАНИЕ УПАКОВОК

Formato Size Format Formate Formato Формат	Spessore Thickness Epaisseur Dicke Espesor Толщина	Pezzi per collo Pcs for box Pcs boîte Stück pro karton Piezas pro caja Штук на место	Mq per collo Sqm for box M ² /boite m ² pro karton Mq pro caja Кв.м на место	Kg per collo Kgs for box Kg/boite Kg pro karton Kgs pro caja Кг на место	Colli per paletta Boxes for pallet Boite/pal Kartons pro palette Cajas por paletas Мест на поддон	Mq per paletta Sqm for pallet M ² /pal m ² pro palette Mq por paletas Кв.м на поддон	Kg per paletta Kgs for pallet Kg/pal Kg pro palette Kgs por paletas Кг на поддон
cm 34x34	7,5	13	1,50	21,67	44	66,00	953,48

PESI, MISURE E CONTENUTO DEI COLLI WEIGHT, SIZE AND CONTENTS OF THE PACKING POIDS POIDS, DIMENSIONS, CONTENU DES COLIS VERPACKUNGSRÖSSEN/GEWICHTE PESOS, MEDIDAS Y CONTENIDO DE LOS BULTOS ВЕС, РАЗМЕРЫ И СОДЕРЖАНИЕ УПАКОВОК

Formato Size Format Formate Formato Формат	Spessore Thickness Epaisseur Dicke Espesor Толщина	Pezzi per collo Pcs for box Pcs boîte Stück pro karton Piezas pro caja Штук на место	Mq per collo Sqm for box M ² /boite m ² pro karton Mq pro caja Кв.м на место	Kg per collo Kgs for box Kg/boite Kg pro karton Kgs pro caja Кг на место	Colli per paletta Boxes for pallet Boite/pal Kartons pro palette Cajas por paletas Мест на поддон	Mq per paletta Sqm for pallet M ² /pal m ² pro palette Mq por paletas Кв.м на поддон	Kg per paletta Kgs for pallet Kg/pal Kg pro palette Kgs por paletas Кг на поддон
cm 34x34	7,5	13	1,50	21,67	44	66,00	953,48

GRIGIO



cm 45,2x45,2 18"x18"
7951314 GRIGIO ● 62



cm 34x34 13"x13"
7353384 GRIGIO ● 54

ROSA



cm 45,2x45,2 18"x18"
7951424 ROSA ● 62



cm 34x34 13"x13"
7354474 ROSA ● 54

BROWN



cm 45,2x45,2 18"x18"
7951414 BROWN ● 62



cm 34x34 13"x13"
7354444 BROWN ● 54

AVANA



cm 45,2x45,2 18"x18"
7951304 AVANA ● 62



cm 34x34 13"x13"
7353364 AVANA ● 54

DECORI DECORS DÉCORS DEKORE DECORACIONES ДЕКОРЫ

inserto



cm 34x34 13"x13"
7353524 BEIGE/AVANA inserto (pc. box 4) ▲ 62

PEZZI SPECIALI TRIMS ACCESSOIRES FORMSTÜCKE PIEZAS ESPECIALES СПЕЦИАЛЬНЫЕ ИЗДЕЛИЯ

Battiscopa

cm 8x34 3"x13" (pc. box: 32)



7700449	GRIGIO	▲	8
7701359	AVANA	▲	8
7708149	ROSA	▲	8
7701338	BROWN	▲	8

Step

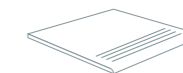

cm 34x34 13"x13" (pc. box: 15)

7353554	GRIGIO	▲	30
7353534	AVANA	▲	30
7359704	ROSA	▲	30

PESI, MISURE E CONTENUTO DEI COLLI WEIGHT, SIZE AND CONTENTS OF THE PACKING POIDS POIDS, DIMENSIONS, CONTENU DES COLIS VERPACKUNGSRÖSSEN/GEWICHTE PESOS, MEDIDAS Y CONTENIDO DE LOS BULTOS ВЕС, РАЗМЕРЫ И СОДЕРЖАНИЕ УПАКОВОК

Formato Size Format Formate Formato Формат	Spessore Thickness Epaisseur Dicke Espesor Толщина	Pezzi per collo Pcs for box Pcs boîte Stück pro karton Piezas pro caja Штук на место	Mq per collo Sqm for box M²/boite m² pro karton Mq pro caja Кв.м на место	Kg per collo Kgs for box Kg/boite Kg pro karton Kgs pro caja Кг на место	Colli per paletta Boxes for pallet Boite/pal Kartons pro palette Cajas por paletas Мест на поддон	Mq per paletta Sqm for pallet M²/pal m² pro palette Mq por paletas Кв.м на поддон	Kg per paletta Kgs for pallet Kg/pal Kg pro palette Kgs por paletas Кг на поддон
cm 45,2x45,2	9	7	1,43	24,50	52	74,36	1.274,00
cm 34x34	7,5	13	1,50	21,67	44	66,00	953,48

monocottura



Ricerca estetica ed avanguardia tecnologica sono gli ingredienti base che caratterizzano i pavimenti Alfalux Ceramiche. Pietre naturali ricercate, marmi pregiati e terre cotte artigianali sono la fonte di ispirazione di questo capitolo che reinterpreta quanto di meglio la natura ha saputo donare all'uomo.

Esthetic research and technological vanguard are the basic features of the floor tiles by Alfalux Ceramiche. Refined natural stones, precious marbles and handcraft terracotta inspire this chapter, re-interpreting the best gifts of nature to man.

La recherche esthétique et la technologie de pointe sont les ingrédients fondamentaux à la base des carrelages de sol Alfalux Ceramiche. Ce chapitre tire son inspiration des pierres naturelles recherchées, des marbres précieux et des terres-cuites artisanales, tout en réinterprétant ce que de meilleur l'homme a reçu comme cadeau par la nature.

Optische Forschung und technologischer Fortschritt sind die grundlegenden Eigenschaften der Bodenfliesen der Alfalux Ceramiche. Auserlesene Natursteine, kostbare Marmoplatten und handwerklich gefertigte Terrakotta-Produkte sind die Inspirationsquelle dieses Abschnittes zur Neuinterpretation von den Schätzen, die die Natur dem Menschen geschenkt hat.

Búsqueda estética y vanguardia tecnológica son los ingredientes base que caracterizan los pavimentos Alfalux Ceramiche. Piedras naturales refinadas, mármoles preciados y terracotas artesanales son las fuentes de inspiración de este capítulo que reinterpreta todo lo bueno que la naturaleza ha sabido donar al hombre.

Эстетические исследования и технологическое совершенство - вот основные качества, характеризующие плитку однократного обжига Saime S.Prospiero. Изысканный натуральный камень, ценный мрамор и терракота ручного изготовления служили источником вдохновения для этого раздела, в котором переосмыслиется самое лучшее, что природа подарила человеку.

AZZURRO



cm 20x20 8"x8"
7741572 AZZURRO ● 60

ROSA



cm 20x20 8"x8"
7741582 ROSA ● 60

ORO



cm 20x20 8"x8"
7741555 ORO ● 60

BIANCO



cm 20x20 8"x8"
7741571 BIANCO ● 60

VERDE



cm 20x20 8"x8"
7741566 VERDE ● 60

BIANCO



cm 20x20 8"x8"
7000635 BIANCO ● 60

PISTACCHIO



cm 20x20 8"x8"
7189345 PISTACCHIO ● 60

OCRA



cm 20x20 8"x8"
7189335 OCRA ● 70

CIELO



cm 20x20 8"x8"
7189325 CIELO ● 60

GHIACCIO



cm 20x20 8"x8"
7189315 GHIACCIO ● 60

AVORIO



cm 20x20 8"x8"
7189305 AVORIO ● 60

BLU



cm 20x20 8"x8"
7742513 BLU ● 60

CHINA



cm 20x20 8"x8"
7000943 CHINA ● 60

MOKA



cm 20x20 8"x8"
7000933 MOKA ● 60



cm 20x20 8"x8"
7067439 VERBENA
STUOIA (pc. box 3) ▲ 65

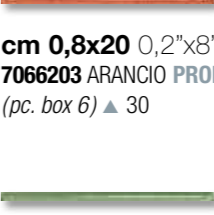

cm 0,8x20 0,2"x8"
7066203 ARANCIO PROFILO
(pc. box 6) ▲ 30

cm 0,8x20 0,2"x8"
7066213 VERDE PROFILO
(pc. box 6) ▲ 30



cm 2,5x20 1"x8"
7066243 AMBRA LISTELLO
FRUTTA (pc. box 6) ▲ 24



cm 2x20 0,9"x8"
7605309 ACCIAIO LISTELLO
(pc. box 6) ▲ 50



cm 2,5x20 1"x8"
7066183 TABACCO LISTELLO
COLOR (pc. box 6) ▲ 40



cm 2,5x20 1"x8"
7066193 PIETRA LISTELLO
COLOR (pc. box 6) ▲ 40



floor: **armonie** oro cm 20x20,
wall: **incanti** mosaico oro cm 20x20

PESI, MISURE E CONTENUTO DEI COLLI WEIGHT, SIZE AND CONTENTS OF THE PACKING POIDS
POIDS, DIMENSIONS, CONTENU DES COLIS VERPACKUNGSRÖSSEN/GEWICHTE
PESOS, MEDIDAS Y CONTENIDO DE LOS BULTOS ВЕС, РАЗМЕРЫ И СОДЕРЖАНИЕ УПАКОВОК

Formato Size Format Formate Formato Формат	Spessore Thickness Epaisseur Dicke Espesor Толщина	Pezzi per collo Pcs for box Pcs boîte Stück pro karton Piezas pro caja Штук на место	Mq per collo Sqm for box M ² /boite m ² pro karton Mq pro caja Кв.м на место	Kg per collo Kgs for box Kg/boite Kg pro karton Kgs pro caja Кг на место	Colli per paletta Boxes for pallet Boite/pal Kartons pro palette Cajas por paletas Мест на поддон	Mq per paletta Sqm for pallet M ² /pal m ² pro palette Mq por paletas Кв.м на поддон	Kg per paletta Kgs for pallet Kg/pal Kg pro palette Kgs por paletas Кг на поддон
cm 20x20	6,5	35	1,40	18,00	72	100,80	1.296,00

PESI, MISURE E CONTENUTO DEI COLLI WEIGHT, SIZE AND CONTENTS OF THE PACKING POIDS
POIDS, DIMENSIONS, CONTENU DES COLIS VERPACKUNGSRÖSSEN/GEWICHTE
PESOS, MEDIDAS Y CONTENIDO DE LOS BULTOS ВЕС, РАЗМЕРЫ И СОДЕРЖАНИЕ УПАКОВОК

Formato Size Format Formate Formato Формат	Spessore Thickness Epaisseur Dicke Espesor Толщина	Pezzi per collo Pcs for box Pcs boîte Stück pro karton Piezas pro caja Штук на место	Mq per collo Sqm for box M ² /boite m ² pro karton Mq pro caja Кв.м на место	Kg per collo Kgs for box Kg/boite Kg pro karton Kgs pro caja Кг на место	Colli per paletta Boxes for pallet Boite/pal Kartons pro palette Cajas por paletas Мест на поддон	Mq per paletta Sqm for pallet M ² /pal m ² pro palette Mq por paletas Кв.м на поддон	Kg per paletta Kgs for pallet Kg/pal Kg pro palette Kgs por paletas Кг на поддон
cm 20x20	6,5	30	1,2	18,36	72	86,40	1.321,92

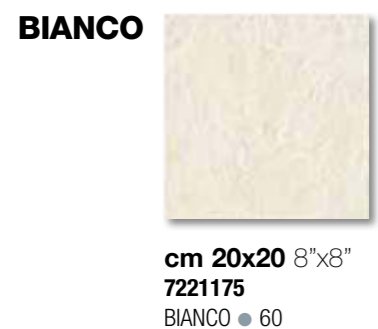

PEZZI SPECIALI TRIMS ACCESSOIRES FORMSTÜCKE PIEZAS ESPECIALES СПЕЦИАЛЬНЫЕ ИЗДЕЛИЯ



cm 3x15 1,2"x6" (pc. box: 6)

7157089	BRUNO	▲	19
7157509	BLU	▲	19
7157499	SELENIO	▲	19
7157129	ROSSO	▲	19
7157109	OCRA	▲	19
7157119	ROSA	▲	19

* Per interno / Indoor / Innen / Interior / Крытый

PESI, MISURE E CONTENUTO DEI COLLI WEIGHT, SIZE AND CONTENTS OF THE PACKING POIDS POIDS, DIMENSIONS, CONTENU DES COLIS VERPACKUNGSRÖSSEN/GEWICHTE PESOS, MEDIDAS Y CONTENIDO DE LOS BULTOS ВЕС, РАЗМЕРЫ И СОДЕРЖАНИЕ УПАКОВОК

Formato Size Format Formate Formato Формат	Spessore Thickness Epaisseur Dicke Espesor Толщина	Pezzi per collo Pcs for box Pcs boîte Stück pro karton Piezas pro caja Штук на место	Mq per collo Sqm for box M ² /boite m ² pro karton Mq pro caja Кв.м на место	Kg per collo Kgs for box Kg/boite Kg pro karton Kgs pro caja Кг на место	Colli per paletta Boxes for pallet Boite/pal Kartons pro palette Cajas por paletas Мест на поддон	Mq per paletta Sqm for pallet M ² /pal m ² pro palette Mq por paletas Кв.м на поддон	Kg per paletta Kgs for pallet Kg/pal Kg pro palette Kgs por paletas Кг на поддон
cm 20x20	6,5	35	1,40	18,00	72	100,80	1.296,00

BEIGE



cm 20x20 8"x8"
7750005 BEIGE ● 60



cm 10x10 4"x4"
7605089 BEIGE ● 78
7605139 BEIGE
punto colla ● 85

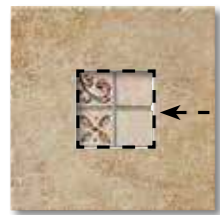

cm 20x20 8"x8"
7604878 BEIGE
FORO (pc. box 3) ▲ 34



cm 10x10 4"x4"
7604648 BEIGE
TESSERA 1/2
(pc. box 4) ▲ 38



cm 20x20 8"x8"
7604848 BEIGE/BIANCO/ROSSO
TESSERA MOSAICO
(pc. box 3) ▲ 70



cm 10x10 4"x4"
7605779 OCRA INSERTO
ASTRATTO 1/2/3 (pc. box 3) ▲ 45



cm 20x20 8"x8"
7604908 BEIGE/BIANCO/
ROSSO MOSAICO
(pc. box 11) ● 149



cm 10x10 4"x4"
7606019 BEIGE OGGETTO
1/2/3 (pc. box 3) ▲ 31



cm 10x10 4"x4"
7604659 BEIGE/ROSSO
FORMELLA CLASSICO 1/2
(pc. box 4) ▲ 50



cm 2x1 0,9"x0,4"
7604829 BEIGE
ANGOLO MATITA
(pc. box 2) ▲ 42



cm 2x20 0,9"x8"
7604779 BEIGE
MATITA
(pc. box 6) ▲ 23

ROSSO



cm 20x20 8"x8"
7750015 ROSSO ● 60



cm 10x10 4"x4"
7605119 ROSSO ● 78
7605169 ROSSO
punto colla ● 85

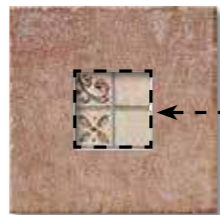

cm 20x20 8"x8"
7604888 ROSSO
FORO
(pc. box 3) ▲ 34



cm 10x10 4"x4"
7604628 ROSSO
TESSERA 1/2
(pc. box 4) ▲ 38



cm 20x20 8"x8"
7604848 BEIGE/BIANCO/ROSSO
TESSERA MOSAICO
(pc. box 3) ▲ 70



cm 10x10 4"x4"
7604578 ROSSO
ASTRATTO 1/2/3
(pc. box 3) ▲ 45



cm 20x20 8"x8"
7604908 BEIGE/BIANCO/ROSSO
MOSAICO (pc. box 11) ● 149



cm 10x10 4"x4"
7604659 BEIGE/ROSSO
FORMELLA CLASSICO 1/2
(pc. box 4) ▲ 50



cm 5x20 2,2"x8"
7602968 COTTO LISTELLO
FRUTTA (pc. box 6) ▲ 56



cm 20x30 8"x12"
7602978 COTTO FORMELLA FRUTTA (pc. box 1) ■ 108



cm 2x1 0,9"x0,4"
7604809 ROSSO
ANGOLO MATITA
(pc. box 2) ▲ 42



cm 2x20 0,9"x8"
7604779 BEIGE
MATITA
(pc. box 6) ▲ 23

BIANCO



cm 20x20 8"x8"
7750025 BIANCO ● 60



cm 10x10 4"x4"
7605099 BIANCO ● 78

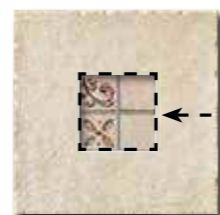

cm 20x20 8"x8"
7604868 BIANCO
FORO
(pc. box 3) ▲ 34

7605149 BIANCO
punto colla ● 85



cm 10x10 4"x4"
7604618 BIANCO
TESSERA 1/2
(pc. box 4) ▲ 38



cm 20x20 8"x8"
7604848 BEIGE/BIANCO/ROSSO
TESSERA MOSAICO
(pc. box 3) ▲ 70



cm 5x20 2,2"x8"
7605749 OCRA/ROSSO LISTELLO
FIORE (pc. box 6) ▲ 58



cm 5x20 2,2"x8"
7605739 BEIGE/BONE
LISTELLO FIORE (pc. box 6) ▲ 58



cm 20x20 8"x8"
7604908 BEIGE/BIANCO/
ROSSO MOSAICO
(pc. box 11) ● 149



cm 10x10 4"x4"
7606029 BONE OGGETTO
1/2/3 (pc. box 3) ▲ 31

VERDE



cm 20x20 8"x8"
7750035 VERDE ● 60



cm 10x10 4"x4"
7605129 VERDE ● 78

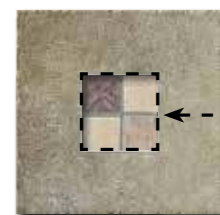

cm 20x20 8"x8"
7604898 VERDE
FORO
(pc. box 3) ▲ 34

7605179 VERDE
punto colla ● 85



cm 10x10 4"x4"
7604638 VERDE
TESSERA 1/2
(pc. box 4) ▲ 38



cm 20x20 8"x8"
7604858 VERDE/NERO/BIANCO
TESSERA MOSAICO
(pc. box 3) ▲ 70



cm 10x10 4"x4"
7604588 VERDE
ASTRATTO 1/2/3
(pc. box 3) ▲ 45



cm 20x20 8"x8"
7604918 VERDE/NERO/BIANCO
MOSAICO
(pc. box 11) ● 149



cm 6x20 2,2"x8"
7604148 VERDE
TORELLO (pc. box 6)
▲ 26



cm 2x20 0,9"x8"
7604789 VERDE
MATITA
(pc. box 6) ▲ 23



cm 2x15 0,9"x6"
7606229 LAGUNA
METAL LISTELLO
(pc. box 6) ▲ 42



cm 2x1 0,9"x0,4"
7604839 VERDE
ANGOLO MATITA
(pc. box 2) ▲ 42

NERO



cm 20x20 8"x8"
7750043 NERO ● 60



cm 10x10 4"x4"
7605109 NERO ● 78
7605159 NERO
punto colla ● 85



cm 6x20 2,2"x8"
7604128 RAME TORELLO (pc. box 6) ▲ 26



cm 2x20 0,9"x8"
7604769 NERO
MATITA
(pc. box 6) ▲ 23



cm 2x1 0,9"x0,4"
7604819 NERO
ANGOLO MATITA
(pc. box 2) ▲ 42



cm 20x20 8"x8"
7604858 VERDE/NERO/BIANCO
TESSERA MOSAICO
(pc. box 3) ▲ 70



cm 10x10 4"x4"
7605879 GRIGIO ● 78
7605889 GRIGIO
punto colla ● 85



cm 6x20 2,2"x8"
7604158 GRIGIO TORELLO (pc. box 6) ▲ 26



cm 2x20 0,9"x8"
7605899 GRIGIO
MATITA
(pc. box 6) ▲ 23



cm 2x1 0,9"x0,4"
7605909 GRIGIO
ANGOLO MATITA
(pc. box 2) ▲ 42



cm 20x20 8"x8"
7604918 VERDE/NERO/BIANCO
MOSAICO
(pc. box 11) ● 149



cm 10x10 4"x4"
7604608 NERO
ASTRATTO 1/2/3
(pc. box 3) ▲ 45



cm 5x10 2"x4"
7603406 PLATINO LISTELLO NAIF
(pc. box 6) ▲ 22

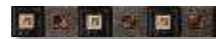

cm 3x20 1,2"x8"
7604688 NERO
LISTELLO ASTRATTO
(pc. box 6) ▲ 47



cm 2x15 0,9"x6"
7606219 LAVAGNA
METAL LISTELLO
(pc. box 6) ▲ 42

BEIGE



cm 20x20 8"x8"
7189361 BEIGE ● 58



cm 20x20 8"x8"
7182652 BEIGE
INSERTO FRUTTA
(pc. box 4) ▲ 38



cm 5x20 2"x8"
7065843 CAPRI LISTELLO FIORE
(pc. box 6) ▲ 36



cm 2x20 0,9"x8"
7065823 CAPRI LISTELLO FIORE
(pc. box 6) ▲ 30

VERDE



cm 20x20 8"x8"
7189351 VERDE ● 58



cm 20x20 8"x8"
7183472 VERDE
INSERTO FRUTTA
(pc. box 4) ▲ 38



cm 2,5x20 1"x8"
7066243 AMBRA LISTELLO FRUTTA
(pc. box 6) ▲ 24

**COORDINATI COORDINATED COORDONEE PASSEND COORDINADO
СОЧЕТАЮЩИЕСЯ ЭЛЕМЕНТЫ**

a pagina page voir page auf Seite на странице 311

pietra lunare beige

cm 45x45 18"x18"
cm 33,3x33,3 13"x13"

pietra lunare nero

cm 45x45 18"x18"
cm 33,3x33,3 13"x13"

pietra lunare bianco

cm 45x45 18"x18"
cm 33,3x33,3 13"x13"

pietra lunare rosso

cm 45x45 18"x18"
cm 33,3x33,3 13"x13"

pietra lunare verde

cm 45x45 18"x18"
cm 33,3x33,3 13"x13"

**PESI, MISURE E CONTENUTO DEI COLLI WEIGHT, SIZE AND CONTENTS OF THE PACKING POIDS
POIDS, DIMENSIONS, CONTENU DES COLIS VERPACKUNGSRÖSSEN/GEWICHTE
PESOS, MEDIDAS Y CONTENIDO DE LOS BULTOS ВЕС, РАЗМЕРЫ И СОДЕРЖАНИЕ УПАКОВОК**

Formato Size Format Formate Formato Формат	Spessore Thickness Epaisseur Dicke Espesor Толщина	Pezzi per collo Pcs for box Pcs boite Stück pro karton Piezas pro caja Штук на место	Mq per collo Sqm for box M ² /boite m ² pro karton Mq pro caja Кв.м на место	Kg per collo Kgs for box Kg/boite Kg pro karton Kgs pro caja Кг на место	Colli per paletta Boxes for pallet Boite/pal Kartons pro palette Cajas por paletas Мест на поддон	Mq per paletta Sqm for pallet M ² /pal m ² pro palette Mq por paletas Кв.м на поддон	Kg per paletta Kgs for pallet Kg/pal Kg pro palette Kgs por paletas Кг на поддон
cm 20x20	8,4	28	1,12	18,00	72	80,64	1.296,00
cm 10x10	8,4	88	0,88	14,00	84	73,92	1.176,00
cm 10x10 p. colla	8,4	10	1,27	19,00	54	68,58	1.026,00

**PESI, MISURE E CONTENUTO DEI COLLI WEIGHT, SIZE AND CONTENTS OF THE PACKING POIDS
POIDS, DIMENSIONS, CONTENU DES COLIS VERPACKUNGSRÖSSEN/GEWICHTE
PESOS, MEDIDAS Y CONTENIDO DE LOS BULTOS ВЕС, РАЗМЕРЫ И СОДЕРЖАНИЕ УПАКОВОК**

Formato Size Format Formate Formato Формат	Spessore Thickness Epaisseur Dicke Espesor Толщина	Pezzi per collo Pcs for box Pcs boite Stück pro karton Piezas pro caja Штук на место	Mq per collo Sqm for box M ² /boite m ² pro karton Mq pro caja Кв.м на место	Kg per collo Kgs for box Kg/boite Kg pro karton Kgs pro caja Кг на место	Colli per paletta Boxes for pallet Boite/pal Kartons pro palette Cajas por paletas Мест на поддон	Mq per paletta Sqm for pallet M ² /pal m ² pro palette Mq por paletas Кв.м на поддон	Kg per paletta Kgs for pallet Kg/pal Kg pro palette Kgs por paletas Кг на поддон
cm 20x20	7,5	30	1,20	18,00	72	86,40	1.296,00



cm 25x25 10"x10"
7255465 BEIGE ● 60



cm 25x25 10"x10"
7228254 OCRA ● 60



cm 25x25 10"x10"
7235304 COTTO ● 60



cm 25x25 10"x10"
7255404 CHOCOLATE ● 60



cm 25x25 10"x10"
7228234 ANTRAX ● 60

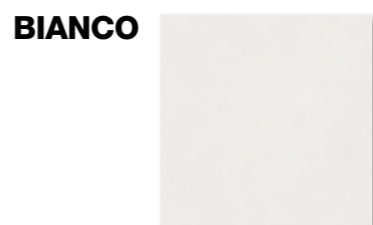

cm 25x25 10"x10"
7228274 BIANCO ● 60



cm 25x25 10"x10"
7228244 VERDE ● 60



cm 25x25 10"x10"
7255455 CENERE ● 60



cm 25x25 10"x10"
7235014 BLEU ● 60



cm 25x25 10"x10"
7255394 VANIGLIA ● 60



cm 25x25 10"x10"
7255384 AZZURRO ● 60

**PESI, MISURE E CONTENUTO DEI COLLI WEIGHT, SIZE AND CONTENTS OF THE PACKING POIDS
POIDS, DIMENSIONS, CONTENU DES COLIS VERPACKUNGSRÖSSEN/GEWICHTE
PESOS, MEDIDAS Y CONTENIDO DE LOS BULTOS ВЕС, РАЗМЕРЫ И СОДЕРЖАНИЕ УПАКОВОК**

Formato Size Format Formate Formato Формат	Spessore Thickness Epaisseur Dicke Espesor Толщина	Pezzi per collo Pcs for box Pcs boîte Stück pro karton Piezas pro caja Штук на место	Mq per collo Sqm for box M ² /boite m ² pro karton Mq pro caja Кв.м на место	Kg per collo Kgs for box Kg/boite Kg pro karton Kgs pro caja Кг на место	Colli per paletta Boxes for pallet Boite/pal Kartons pro palette Cajas por paletas Мест на поддон	Mq per paletta Sqm for pallet M ² /pal m ² pro palette Mq por paletas Кв.м на поддон	Kg per paletta Kgs for pallet Kg/pal Kg pro palette Kgs por paletas Кг на поддон
cm 25x25	7,5	21	1,32	19,00	63	83,16	1.197,00

bicottura

rivestimenti



Rivestimenti in Bicottura
Double-fired wall tiles
Revêtements en biccuisson
Zweibrandfliesen
Azulejos en bicocción
Облицовочная плитка
двукратного обжига



BIII

Un mondo di colori impresiositi da trame sempre nuove ed accattivanti che si esprimono in tanti formati e che si arricchiscono di elementi decorativi di grande pregio e bellezza: tutto questo e molto di più è presentato nella sezione dedicata ai rivestimenti di Alfalux Ceramiche.

A world of colours embellished by increasingly new and attracting patterns in many sizes and enriched with highly prestigious and beautiful decorations: you will find all this, and much more, in the section dedicated to wall tiles by Alfalux Ceramiche.

Un tourbillon de couleurs, enrichies de trames toujours nouvelles et charmantes; plusieurs formats et des décorations précieuses et élégantes: voilà un aperçu de ce que Alfalux Ceramiche présente dans la section dédiée aux revêtements.

Eine Welt voller Farben mit immer neuen und bezaubernden Strukturen, die in vielen Formaten ausgedrückt werden und sich durch wertvolle und schöne Dekorelemente bereichern: All dies und noch vieles mehr wird im Abschnitt vorgestellt, der den Alfalux-Ceramiche-Wandfliesen gewidmet ist.

Un mundo de colores adornan con texturas nuevas y cautivadoras que se expresan en tantos formatos y que se enriquecen con elementos decorativos de gran valor y belleza: todo esto y mucho más está representado en la sección dedicada a los revestimientos de Alfalux Ceramiche.

Мир цветов, украшенных новой и привлекательной канвой, которые выражаются в множестве форматов и которые обогащаются очень ценными и красивыми декоративными элементами. Все это, а также многое другое представлено в разделе, посвященном облицовочным материалам Alfalux Ceramiche.

AMBRA



cm 25x40 10"x16"
7165389 AMBRA ● 66



cm 12,5x40 5"x16"
7165679 AMBRA
(pc. box 10) ● 93



cm 25x40 10"x16"
7165639 AMBRA **FORO ZEN** 1/2
(pc. box 4) ▲ 35



cm 25x40 10"x16"
7165599 AMBRA
INSERTO ONDA
(pc. box 3) ▲ 72



cm 25x40 10"x16"
7165609 AMBRA
INSERTO RIGHE
(pc. box 3) ▲ 56



cm 12,5x40 5"x16"
7165659 AMBRA
INSERTO FIORE
(pc. box 3) ▲ 81



cm 12,5x40 5"x16"
7165669 AMBRA
INSERTO STELO
(pc. box 3) ▲ 81



cm 4x25 1,6"x10"
7164153* AMBRA/TABACCO
LISTELLO ONDA 1/2
(pc. box 6) ▲ 48



cm 5x25 2"x10"
7168083 ROSA
LISTELLO SATIN 1/2
(pc. box 6) ▲ 48



cm 2,5x25 1"x10"
7168123 ROSA
LISTELLO SATIN
(pc. box 6) ▲ 44



cm 3x25 1,2"x10"
7168043 BEIGE/ROSATO
LISTELLO FOGLE
(pc. box 6) ▲ 28



cm 5x25 2"x10"
7164753 AMBRA
FORMELLA
(pc. box 6) ▲ 50



cm 5x25 2"x10"
7168753 BEIGE
LISTELLO COLOR
(pc. box 6) ▲ 42



cm 2x25 0,9"x10"
7168783 BEIGE
LISTELLO COLOR
(pc. box 6) ▲ 28



cm 2,5x2,5 1"x1"
7164683 BLU **TOZZETTI ZEN** 1/2/3
(pc. box 6) ▲ 12

TABACCO



cm 25x40 10"x16"
7165419 TABACCO ● 68



cm 12,5x40 5"x16"
7165199 TABACCO
(pc. box 10) ● 93



cm 25x40 10"x16"
7165579 TABACCO/AMBRA
MURETTO
(pc. box 10) ● 126



cm 1,5x25 0,8"x10"
7165083 TABACCO **PROFILO** 1/2 (pc. box 6) ▲ 40



cm 2,5x25 1"x10"
7164733 ORANGE
LISTELLO COLOR
(pc. box 6) ▲ 45



cm 0,8x25 0,2"x10"
7164703 VERDE
PROFILO (pc. box 6) ▲ 31



cm 0,8x25 0,2"x10"
7164693 ARANCIO **PROFILO**
(pc. box 6) ▲ 31



cm 1x25 0,4"x10"
7167699 ACCIAIO
BACCHETTA (pc. box 6) ▲ 30



*Il decoro Onda è inscatolato 4 riposo e 2 decori.
*Border tiles "Onda" are boxed as 4 plain and 2 decorated.
*Le décor « Onda » est conditionné en paquets de 4 éléments sans motif et 2 éléments avec motif.
*Das Dekor Onda wird zu 4 Leisten ohne Dekor und 2 Leisten mit Dekor verpackt.
*Para el modelo Onda se empaquetan 4 listones lisos y 2 con decoración.
*Упаковка декора «Onda» содержит 4 плитки без узора и 2 плитки с узором

GHIACCIO

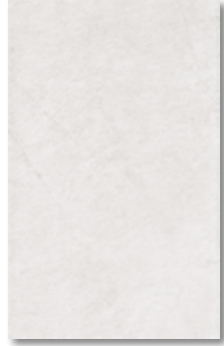

cm 25x40 10"x16"
7165399 GHIACCIO ● 66



cm 12,5x40 5"x16"
7165709 GHIACCIO (pc. box 10) ● 93



cm 25x40 10"x16"
7165649 GHIACCIO **FORO ZEN 1/2** (pc. box 4) ▲ 35



cm 25x40 10"x16"
7165619 GHIACCIO **INSERTO ONDA** (pc. box 3) ▲ 72



cm 25x40 10"x16"
7165629 GHIACCIO **INSERTO RIGHE** (pc. box 3) ▲ 56



cm 12,5x40 5"x16"
7165689 GHIACCIO **INSERTO FIORE** (pc. box 3) ▲ 81



cm 12,5x40 5"x16"
7165699 GHIACCIO **INSERTO STELO** (pc. box 3) ▲ 81



cm 6x25 2,2"x10"
7167983 GRIGIO/AZZURRO **LISTELLO FOGLIE** (pc. box 6) ▲ 36



cm 5x25 2"x10"
7168763 VERDE **LISTELLO COLOR** (pc. box 6) ▲ 42



cm 5x25 2"x10"
7168063 AZZURRO **LISTELLO SATIN 1/2** (pc. box 6) ▲ 48



cm 5x25 2"x10"
7164763 GHIACCIO **FORMELLA** (pc. box 6) ▲ 50



cm 2,5x25 1"x10"
7168093 GRIGIO **LISTELLO SATIN** (pc. box 6) ▲ 44



cm 3x25 1,2"x10"
7168023 GRIGIO/AZZURRO **LISTELLO FOGLIE** (pc. box 6) ▲ 28



cm 3x25 1,2"x10"
7168033 VERDE **LISTELLO FOGLIE** (pc. box 6) ▲ 28



cm 2,5x25 1"x10"
7168103 AZZURRO **LISTELLO SATIN** (pc. box 6) ▲ 44



cm 2,5x2,5 1"x1"
7164683 BLU **TOZZETTI ZEN 1/2/3** (pc. box 6) ▲ 12



cm 2x25 0,9"x10"
7168773 GRIGIO/AZZURRO **LISTELLO COLOR** (pc. box 6) ▲ 28



cm 2x25 0,9"x10"
7168803 VERDE **LISTELLO COLOR** (pc. box 6) ▲ 28

PIETRA



cm 25x40 10"x16"
7165409 PIETRA ● 68



cm 12,5x40 5"x16"
7165219 PIETRA (pc. box 10) ● 93



cm 25x40 10"x16"
7165589 GHIACCIO/PIETRA **MURETTO** (pc. box 10) ● 126



cm 1,5x40 0,8"x16"
7165073 PIETRA **PROFILO** (pc. box 6) ▲ 52



cm 1,5x25 0,8"x10"
7165093 PIETRA **PROFILO 1/2** (pc. box 6) ▲ 40



cm 2,5x25 1"x10"
7164743 BLU **LISTELLO COLOR** (pc. box 6) ▲ 45



cm 1x25 0,4"x10"
7167699 ACCIAIO **BACCHETTA** (pc. box 6) ▲ 30



cm 0,8x25 0,2"x10"
7164723 BLU **PROFILO** (pc. box 6) ▲ 31

**COORDINATI COORDINATED COORDONEE PASSEND COORDINADO
СОЧЕТАЮЩИЕСЯ ЭЛЕМЕНТЫ**

a pagina page voir page auf Seite на странице **294**

ambienti ambra
cm 45x45 18"x18"
cm 33,3x33,3 13"x13"

ambienti ghiaccio
cm 45x45 18"x18"
cm 33,3x33,3 13"x13"

ambienti pietra
cm 45x45 18"x18"
cm 33,3x33,3 13"x13"

ambienti tabacco
cm 45x45 18"x18"
cm 33,3x33,3 13"x13"

**PESI, MISURE E CONTENUTO DEI COLLI WEIGHT, SIZE AND CONTENTS OF THE PACKING POIDS
POIDS, DIMENSIONS, CONTENU DES COLIS VERPACKUNGSRÖSSEN/GEWICHTE
PESOS, MEDIDAS Y CONTENIDO DE LOS BULTOS ВЕС, РАЗМЕРЫ И СОДЕРЖАНИЕ УПАКОВОК**

Formato Size Format Formate Formato Формат	Spessore Thickness Epaisseur Dicke Espesor Толщина	Pezzi per collo Pcs for box Pcs boîte Stück pro karton Piezas pro caja Штук на место	Mq per collo Sqm for box M ² /boite m ² pro karton Mq pro caja Кв.м на место	Kg per collo Kgs for box Kg/boite Kg pro karton Kgs pro caja Кг на место	Colli per paletta Boxes for pallet Boite/pal Kartons pro palette Cajas por paletas Мест на поддон	Mq per paletta Sqm for pallet M ² /pal m ² pro palette Mq por paletas Кв.м на поддон	Kg per paletta Kgs for pallet Kg/pal Kg pro palette Kgs por paletas Кг на поддон
cm 25x40	8	15	1,50	21,00	54	81,00	1.134,00
cm 12,5x40	8	10	0,50	7,00	48	24,00	336,00

ROSA



cm 20x20 8"x8"
7066929 ROSA ● 58



cm 20x20 8"x8"
7065143 ROSA
INSERTO PENNELLO
(pc. box 3) ▲ 47



cm 6x20 2,2"x8"
7065183 ROSA
LISTELLO PENNELLO
(pc. box 6) ▲ 32



cm 3x20 1,2"x8"
7065269 ROSA
TORELLO
(pc. box 6) ▲ 28

AMBRA



cm 20x20 8"x8"
7066849 AMBRA ● 62



cm 20x20 8"x8"
7066889 AMBRA
MOSAICO ● 62



cm 20x20 8"x8"
7065723 AMBRA MOSAICO INSERTO PENNELLO 1/2
(pc. box 4) ▲ 62



cm 20x20 8"x8"
7065943 AMBRA MOSAICO INSERTO LUCE 1/2
(pc. box 4) ▲ 62



cm 2,5x20 1"x8"
7065683 AMBRA
LISTELLO LUCE
(pc. box 6) ▲ 19

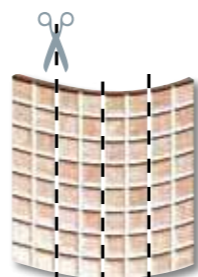

cm 20x20 8"x8"
7065763 AMBRA
BACCHETTE MOSAICO
(pc. box 10) ▲ 30



cm 5x20 2"x8"
7065643 AMBRA
LISTELLO LUCE
(pc. box 6) ▲ 32

BEIGE



cm 20x20 8"x8"
7066879 BEIGE ● 58



cm 20x20 8"x8"
7065123 BEIGE
INSERTO PENNELLO
(pc. box 3) ▲ 47



cm 6x20 2,2"x8"
7065163 BEIGE
LISTELLO PENNELLO
(pc. box 6) ▲ 32



cm 3x20 1,2"x8"
7065203 BEIGE
LISTELLO PENNELLO
(pc. box 6) ▲ 24



cm 3x20 1,2"x8"
7065249 BEIGE TORELLO (pc. box 6) ▲ 28



cm 5x20 2"x8"
7065673 VISIONE LISTELLO LUCE (pc. box 6) ▲ 32



cm 2,5x20 1"x8"
7065713 VISIONE LISTELLO LUCE (pc. box 6) ▲ 19



AZZURRO



cm 20x20 8"x8"
7066869 AZZURRO ● 58



cm 20x20 8"x8"
7065373 AZZURRO
INSERTO FIORE
(pc. box 3) ▲ 47



cm 20x20 8"x8"
7065133 AZZURRO
INSERTO PENNELLO
(pc. box 3) ▲ 47



cm 6x20 2,2"x8"
7065173 AZZURRO
LISTELLO PENNELLO
(pc. box 6) ▲ 32



cm 6,5x20 3,1"x8"
7186383 AZZURRO
LISTELLO MARGHERITA
(pc. box 6) ▲ 41



cm 3x20 1,2"x8"
7065259 AZZURRO
TORELLO
(pc. box 6) ▲ 28

AVIO



cm 20x20 8"x8"
7066859 AVIO ● 62



cm 20x20 8"x8"
7066899 AVIO
MOSAICO ● 62



cm 20x20 8"x8"
7065953 AVIO MOSAICO INSERTO LUCE 1/2
(pc. box 4) ▲ 62



cm 20x20 8"x8"
7065733 AVIO MOSAICO INSERTO PENNELLO 1/2
(pc. box 4) ▲ 62



cm 2,5x20 1"x8"
7065693 AVIO
LISTELLO LUCE
(pc. box 6) ▲ 19



cm 20x20 8"x8"
7065773 AVIO
BACCHETTE MOSAICO
(pc. box 10) ▲ 30



cm 5x20 2"x8"
7065653 AVIO
LISTELLO LUCE
(pc. box 6) ▲ 32

ACQUA



cm 20x20 8"x8"
7066839 ACQUA ● 58



cm 20x20 8"x8"
7065363 ACQUA
INSERTO FIORE
(pc. box 3) ▲ 47



cm 3x20 1,2"x8"
7065279 ACQUA
TORELLO
(pc. box 6) ▲ 28



cm 1,5x20 0,8"x8"
7065319 ACQUA MATITA (pc. box 6) ▲ 19



cm 20x20 8"x8"
7065153 ACQUA
INSERTO PENNELLO
(pc. box 3) ▲ 47



cm 6x20 2,2"x8"
7065193 ACQUA
LISTELLO PENNELLO
(pc. box 6) ▲ 32

**PESI, MISURE E CONTENUTO DEI COLLI WEIGHT, SIZE AND CONTENTS OF THE PACKING POIDS
POIDS, DIMENSIONS, CONTENU DES COLIS VERPACKUNGSRÖSSEN/GEWICHTE
PESOS, MEDIDAS Y CONTENIDO DE LOS BULTOS ВЕС, РАЗМЕРЫ И СОДЕРЖАНИЕ УПАКОВОК**

Formato Size Format Formate Formato Формат	Spessore Thickness Epaisseur Dicke Espesor Толщина	Pezzi per collo Pcs for box Pcs boîte Stück pro karton Piezas pro caja Штук на место	Mq per collo Sqm for box M ² /boite m ² pro karton Mq pro caja Кв.м на место	Kg per collo Kgs for box Kg/boite Kg pro karton Kgs pro caja Кг на место	Colli per paletta Boxes for pallet Boite/pal Kartons pro palette Cajas por paletas Мест на поддон	Mq per paletta Sqm for pallet M ² /pal m ² pro palette Mq por paletas Кв.м на поддон	Kg per paletta Kgs for pallet Kg/pal Kg pro palette Kgs por paletas Кг на поддон
cm 20x20	7,5	35	1,40	17,20	68	95,20	1.169,60

VERDE



cm 20x20 8"x8"
7066939 VERDE ● 62



cm 20x20 8"x8"
7184068 VERDE
FASCIA FORMELLA
(pc. box 3) ▲ 58



cm 10x20 4"x8"
7184088 VERDE
LISTELLO FORMELLA
(pc. box 6) ▲ 43



cm 5x20 2"x8"
7065663 VERDE
LISTELLO LUCE
(pc. box 6) ▲ 32



cm 5x20 2"x8"
7184438 VERDE
TORELLO (pc. box 6) ▲ 26



cm 2x20 0,9"x8"
7184478 VERDE
MATITA (pc. box 6) ▲ 26



cm 6x20 2,2"x8"
7065193 ACQUA LISTELLO
PENNELLO (pc. box 6) ▲ 32



cm 2,5x20 1"x8"
7065703 VERDE
LISTELLO LUCE
(pc. box 6) ▲ 19



cm 5x1 2"x0,4"
7184518 VERDE ANGOLO
TORELLO (pc. box 2) ▲ 46



cm 2x1 0,9"x0,4"
7184718 VERDE ANGOLO
MATITA (pc. box 2) ▲ 42

AZZURRO



cm 20x20 8"x8"
7188729
AZZURRO ● 60



cm 20x20 8"x8"
7188709 AZZURRO
MOSAICO ● 65



cm 20x20 8"x8"
7184122 AZZURRO/VERDE
INSERTO VETRI (pc. box 3) ▲ 44



cm 10x20 4"x8"
7184388 AZZURRO
LISTELLO FORMELLA
(pc. box 6) ▲ 43



cm 7x20 2,9"x8"
7184212 AZZURRO
LISTELLO FIORE
(pc. box 6) ▲ 28



cm 6x20 2,2"x8"
7065173 AZZURRO
LISTELLO PENNELLO
(pc. box 6) ▲ 32



cm 2,8x20 1,1"x8"
7186193 AZZURRO
LISTELLO MOSAICO
(pc. box 6) ▲ 26

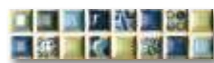

cm 5x20 2"x8"
7065653 AVIO
LISTELLO LUCE
(pc. box 6) ▲ 32



cm 5x20 2"x8"
7184448 AZZURRO
TORELLO
(pc. box 6) ▲ 26



cm 2,5x20 1"x8"
7065693 AVIO
LISTELLO LUCE
(pc. box 6) ▲ 19



cm 5x1 2"x0,4"
7184528 AZZURRO
ANGOLO TORELLO
(pc. box 2) ▲ 46

ROSA



cm 20x20 8"x8"
7188759
ROSA ● 60



cm 20x20 8"x8"
7184182 ROSA
INSERTO FIORE (pc. box 3) ▲ 38



cm 20x20 8"x8"
7184132 ROSA/ORO
INSERTO VETRI
(pc. box 3) ▲ 44



cm 6x20 2,2"x8"
7065183 ROSA
LISTELLO PENNELLO
(pc. box 6) ▲ 32

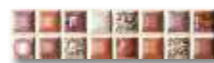

cm 5x20 2"x8"
7065643 AMBRA
LISTELLO LUCE
(pc. box 6) ▲ 32



cm 2,5x20 1"x8"
7065683 AMBRA
LISTELLO LUCE
(pc. box 6) ▲ 19



cm 5x1 2"x0,4"
7184498 ROSA
ANGOLO TORELLO
(pc. box 2) ▲ 46

MALVA

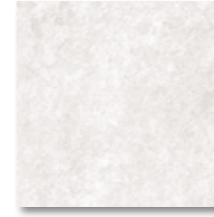

cm 20x20 8"x8"
7189169
MALVA ● 60



cm 20x20 8"x8"
7189179 MALVA
MOSAICO ● 65



cm 5x20 2"x8"
7065643 AMBRA
LISTELLO LUCE
(pc. box 6) ▲ 32



cm 2,5x20 1"x8"
7065683 AMBRA
LISTELLO LUCE
(pc. box 6) ▲ 19

ORO



cm 20x20 8"x8"
7188739
ORO ● 60



cm 20x20 8"x8"
7188719 ORO
MOSAICO ● 65



cm 20x20 8"x8"
7184132 ROSA/ORO
INSERTO VETRI
(pc. box 3) ▲ 44



cm 6x20 2,2"x8"
7065163 BEIGE
LISTELLO PENNELLO
(pc. box 6) ▲ 32



cm 3x20 1,2"x8"
7065203 BEIGE
LISTELLO PENNELLO
(pc. box 6) ▲ 24



cm 5x20 2"x8"
7065673 VISIONE
LISTELLO LUCE
(pc. box 6) ▲ 32

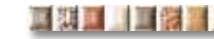

cm 2,5x20 1"x8"
7065713 VISIONE
LISTELLO LUCE
(pc. box 6) ▲ 19



cm 5x20 2"x8"
7184428 ORO
TORELLO
(pc. box 6) ▲ 26



cm 2x20 0,9"x8"
7184468 ORO
MATITA
(pc. box 6) ▲ 26



cm 5x1 2"x0,4"
7184508 ORO
ANGOLO TORELLO
(pc. box 2) ▲ 46



cm 2x1 0,9"x0,4"
7184708 ORO
ANGOLO MATITA
(pc. box 2) ▲ 42



incanti azzurro cm 20x20

COORDINATI COORDINATED COORDONEE PASSEND COORDINADO
СОЧЕТАЮЩИЕСЯ ЭЛЕМЕНТЫ

a pagina page voir page auf Seite на странице **348** 

- armonie azzurro**
cm 20x20 8"x8"
- armonie rosa**
cm 20x20 8"x8"
- armonie bianco**
cm 20x20 8"x8"
- armonie verde**
cm 20x20 8"x8"
- armonie oro**
cm 20x20 8"x8"

PESI, MISURE E CONTENUTO DEI COLLI WEIGHT, SIZE AND CONTENTS OF THE PACKING
POIDS, DIMENSIONS, CONTENU DES COLIS VERPACKUNGSRÖSSEN/GEWICHTE
PESOS, MEDIDAS Y CONTENIDO DE LOS BULTOS ВЕС, РАЗМЕРЫ И СОДЕРЖАНИЕ УПАКОВОК

Formato Size Format Formate Formato Формат	Spessore Thickness Epaisseur Dicke Espesor Толщина	Pezzi per collo Pcs for box Pcs boîte Stück pro karton Piezas pro caja Штук на место	Mq per collo Sqm for box M ² /boite m ² pro karton Mq pro caja Кв.м на место	Kg per collo Kgs for box Kg/boite Kg pro karton Kgs pro caja Кг на место	Colli per paletta Boxes for pallet Boîte/pal Kartons pro palette Cajas por paletas Мест на поддон	Mq per paletta Sqm for pallet M ² /pal m ² pro palette Mq por paletas Кв.м на поддон	Kg per paletta Kgs for pallet Kg/pal Kg pro palette Kgs por paletas Кг на поддон
cm 20x20	7,5	35	1,40	17,20	68	95,20	1.169,60

sezione tecnica

TECHNICAL SECTION SECTION TECHNIQUE
 TECHNISCHER ABSCHNITT SECCION TÉCNICA
 ТЕХНИЧЕСКИЙ РАЗДЕЛ

- 373 **Soluzioni compositive**
Compositional opportunities
Quelques solution possibles
Gestaltungslösungen
Soluciones compositives
Композиционные решения
- 376 **Categorie di resistenza allo scivolamento per ambienti a rischio**
Slip resistance categories for risk environments
Catégories de résistance à la glissance pour espaces à risque
Rutschfestigkeitskategorien für risikobereiche
Categorías de resistencia al deslizamiento para ambientes a riesgo
Технические характеристики сопротивления скольжению
- 378 **Nuove norme ISO New ISO standars**
Nouvelles normes ISO Neue ISO normen
Nuevas normas ISO Новые нормы ISO
- 380 **Gres porcellanato colorato in massa**
Porcelained stoneware with mass colouring
Grès cérame avec pate colorée
Durchgefärbtes feinsteinzeug
Gres porcelánico con coloración en masa
Фарфоровый керамогранит, окрашенный по всей толщине
- 381 **Gres porcellanato smaltato Glazed gres porcelain**
Grès cerame emailé Glasierte feinsteinzeug
Gres porcelanico esmaltado
Глазурованный керамогранит
- 382 **Ecogres**
- 383 **Monocottura Single fired**
Monocuisson Einbrandverfahren
Monococción Плитка однократного обжига
- 385 **Rivestimenti in bicottura Double firing**
Bicuisson Zweibrandfliesen
Bicocción Облицовочная плитка двукратного обжига
- 373 **Massetto di sottofondo e giunti**
Foundation base and joints
Base en ciment et joints
Estrich und dehnungsfugen
Bloques de fondo y juntas
подстилающая стяжка и швы
- 387 **Posa in opera**
Laying
Pose
Verlegung
Colocación
Укладка
- 388 **Stuccatura delle fughe**
Joint grouting
Masticage
Stuken der fugen
Estucado de las fugas
Заделка швов
- 389 **Norme di manutenzione**
Maintenance instructions
Normes d'entretien
Instandhaltungsvorschriften
Normas de mantenimiento
Правила ухода
- 390 **Prima pulizia**
Initial cleaning
Premier nettoyage
Erge reinigung
Primera limpieza
Первая после укладки очистка
- 391 **Condizioni generali di vendita**
General sales conditions
Conditions générales de vende
Allgemeine verkaufsbedingungen
Condiciones generales de venta
Общие условия продажи

SOLUZIONI COMPOSITE
COMPOSITIONAL OPPORTUNITIES
QUELQUES SOLUTION POSSIBLES
GESTALTUNGSLÖSUNGEN
SOLUCIONES COMPOSITIVAS
КОМПОЗИЦИОННЫЕ РЕШЕНИЯ

Posa consigliata per formati rettangolari



1/2
NO-NO-NON-NEIN-NO-HET



1/3
SI-YES-OUI-JA-SÍ-ДА



1/4
SI-YES-OUI-JA-SÍ-ДА

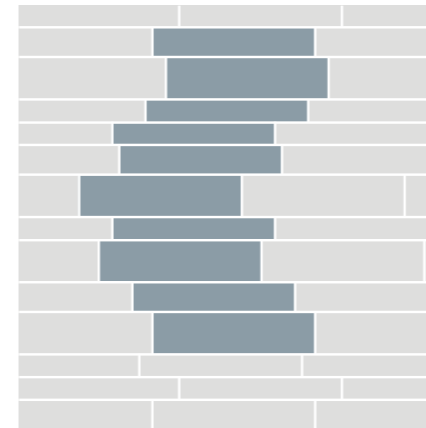

cm 30x120 → 47,06%, cm 20x120 → 23,53%
 cm 15x120 → 29,41%

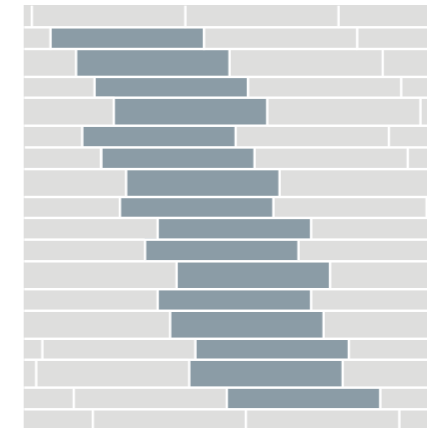

cm 20x120 → 44,44%
 cm 15x120 → 55,56%

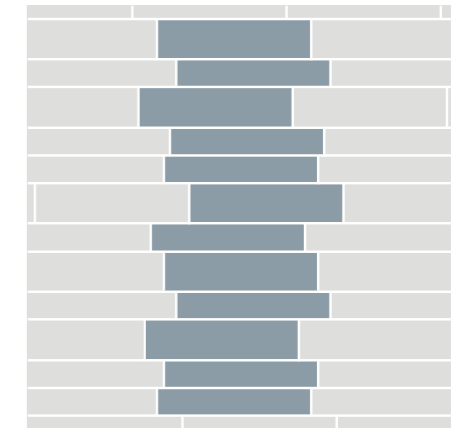

cm 30x120 → 51,72%
 cm 20x120 → 48,28%

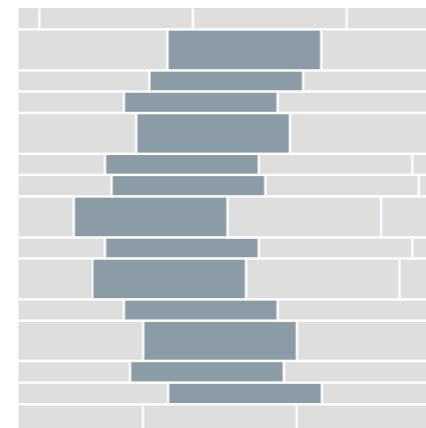

cm 30x120 → 55,56%
 cm 15x120 → 44,44%

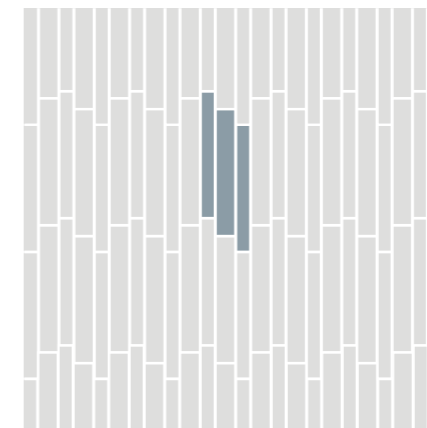

cm 15x90 → 57,7%
 cm 11x90 → 42,3%

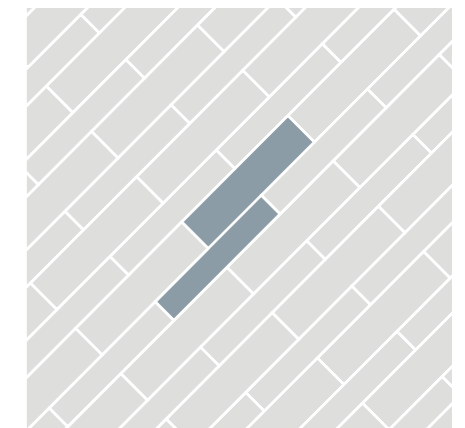

cm 15x60 → 60% | cm 22,5x90 → 60%
 cm 10,5x60 → 40% | cm 15x90 → 40%
 cm 15x120 → 60%
 cm 20x120 → 40%



cm 30x60 → 54,54%
 cm 15x60 → 27,27%
 cm 10x60 → 18,18%

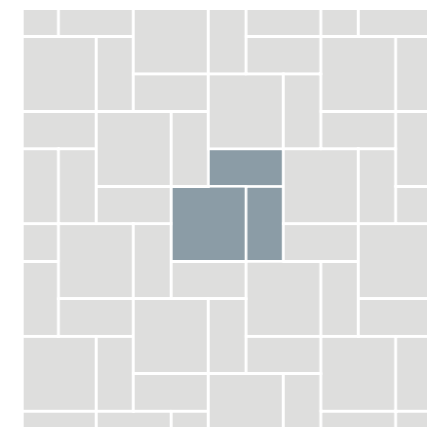

cm 45x90 → 57%
 cm 22,5x90 → 29%
 cm 11x90 → 14%
 cm 30x30 → 50%
 cm 15x30 → 50%

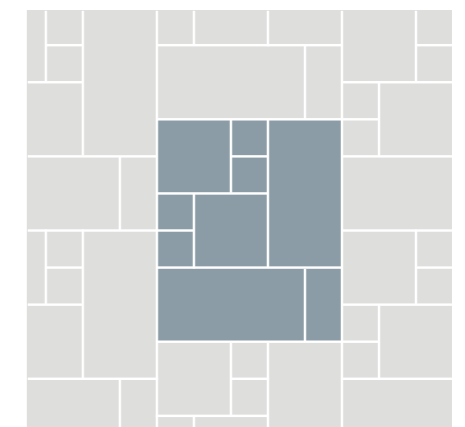

cm 30x30 → 27%, cm 15x15 → 13%
 cm 30x60 → 53%, cm 15x30 → 7%

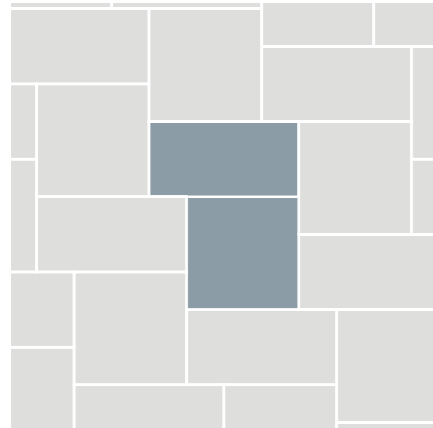

cm 30x60 → 47,06%
cm 45x45 → 52,94%

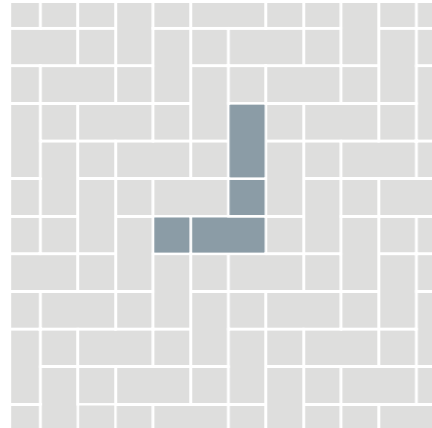

cm 15x30 → 33,33%
cm 15x15 → 66,67%

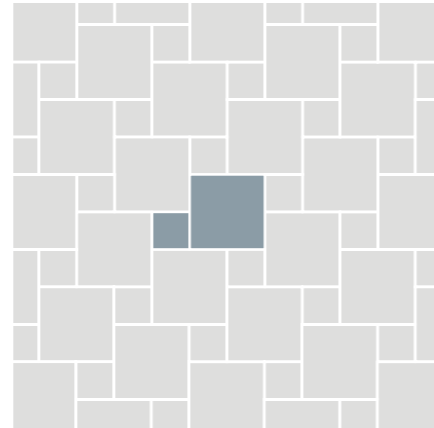

cm 60x60 → 80% | cm 30x30 → 80%
cm 30x30 → 20% | cm 15x15 → 20%

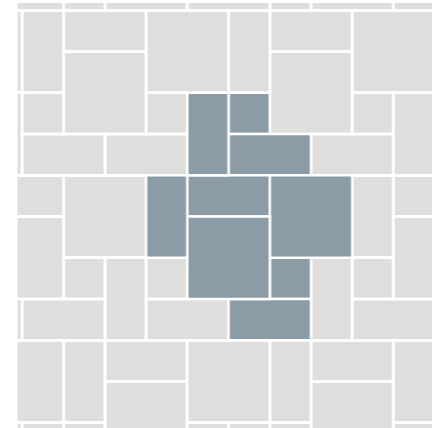

cm 16,5x16,5 → 9,8%, cm 16,5x33,3 → 49,9%
cm 33,3x33,3 → 40,3%

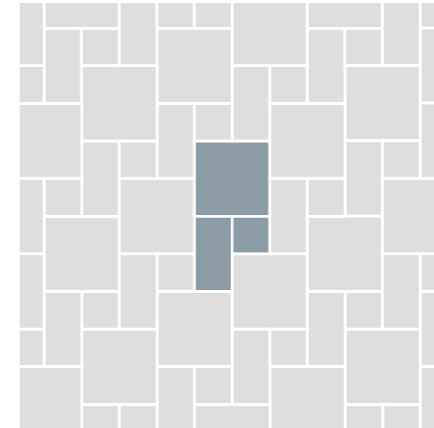

cm 30x30 → 57,14%, cm 15x30 → 28,57%
cm 15x15 → 14,29%

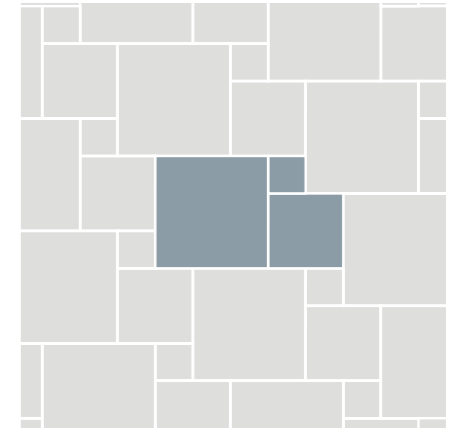

cm 45x45 → 64,29%, cm 30x30 → 28,57%
cm 15x15 → 7,14%

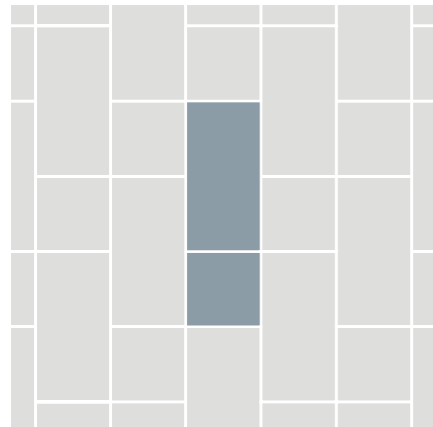

cm 30x30 → 33,34%
cm 30x60 → 66,66%

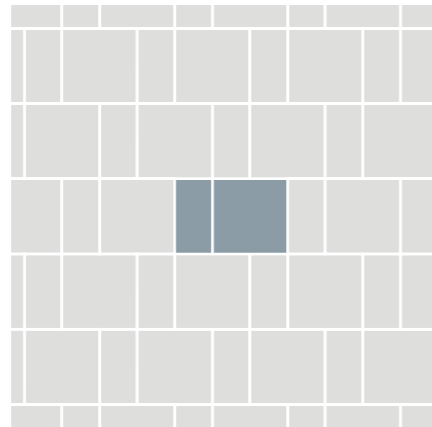

cm 15x30 → 33,3%
cm 30x30 → 66,7%

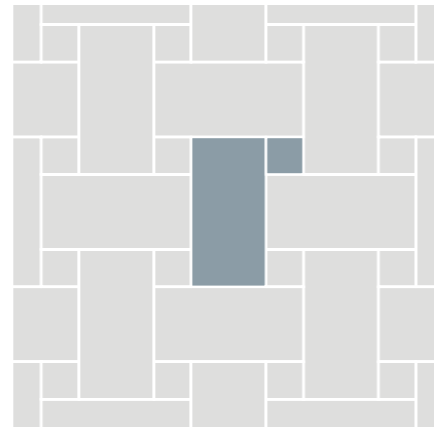

cm 15x15 → 11%
cm 30x60 → 89%

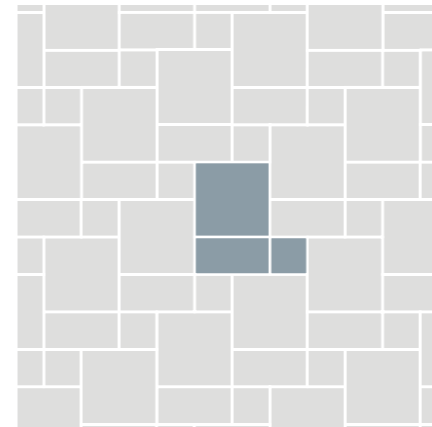

cm 30x30 → 57,14%, cm 15x30 → 28,57%
cm 15x15 → 14,29%

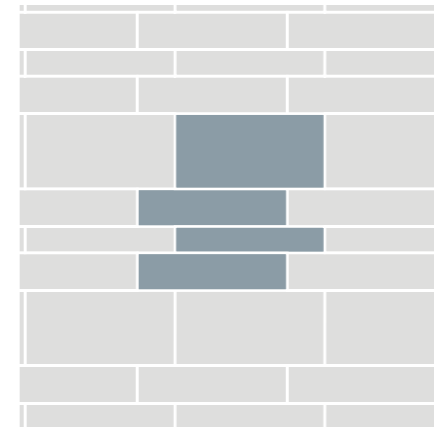

cm 30x60 → 43%, cm 15x60 → 43%
cm 10x60 → 14%

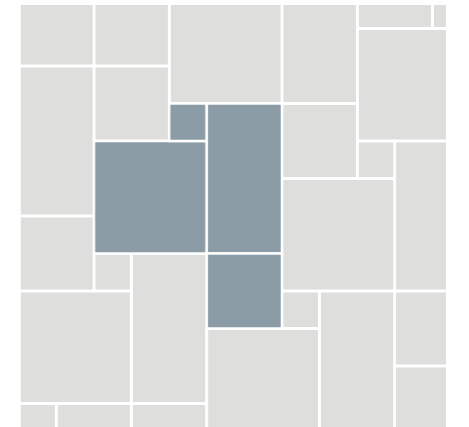

cm 30x60 → 36,60%, cm 45x45 → 40,91%
cm 30x30 → 18,18%, cm 15x15 → 4,55%

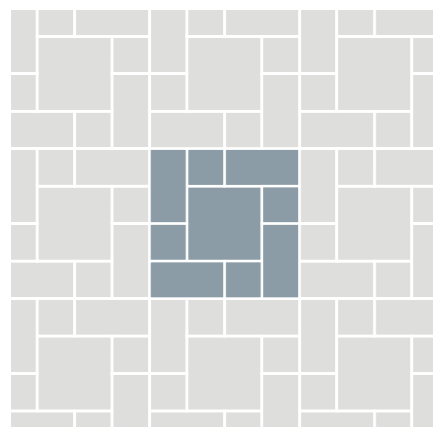

cm 30x30 → 25%, cm 15x30 → 50%
cm 15x15 → 25%

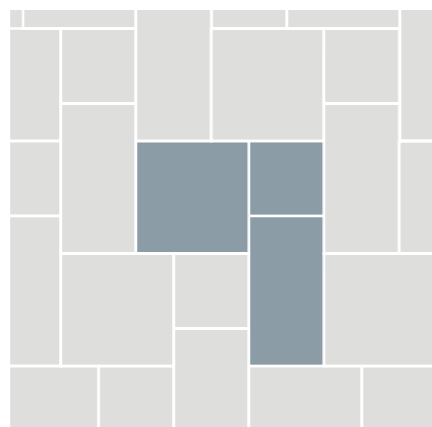

cm 45x45 → 42,86%, cm 30x60 → 38,09%
cm 30x30 → 19,05%

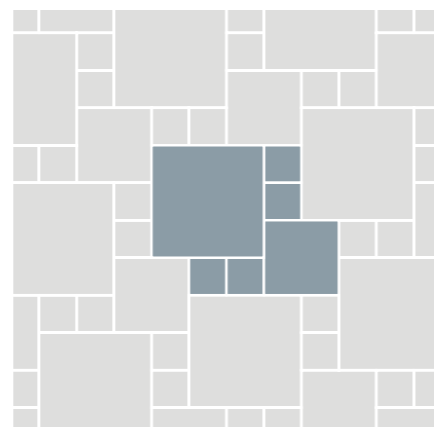

cm 45x45 → 53%, cm 30x30 → 23%
cm 15x15 → 24%

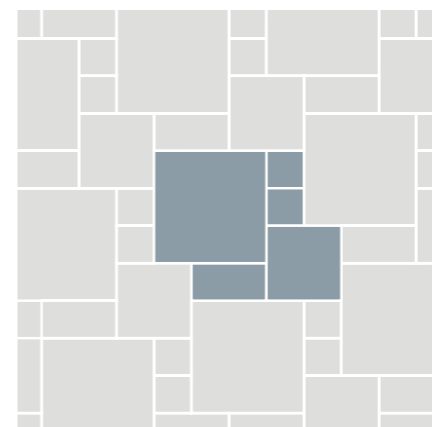

cm 45x45 → 53%, cm 30x30 → 24%
cm 15x30 → 11,5%, cm 15x15 → 11,5%

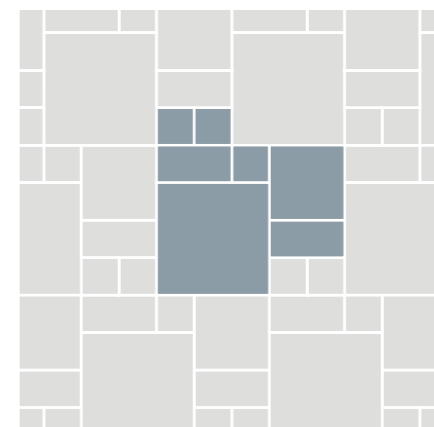

cm 45x45 → 45%, cm 30x30 → 20%
cm 15x30 → 20%, cm 15x15 → 15%

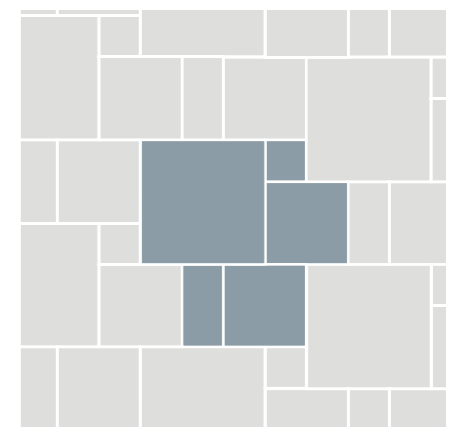

cm 16,5x16,5 → 6,12%, cm 16,5x33,3 → 12,34%
cm 33,3x33,3 → 24,90%, cm 50,2x50,2 → 56,64%

CATEGORIE DI RESISTENZA ALLO SCIVOLAMENTO PER AMBIENTI A RISCHIO
SLIP RESISTANCE CATEGORIES FOR RISK ENVIRONMENTS
CATÉGORIES DE RÉSISTANCE À LA GLISSANCE POUR ESPACES À RISQUE

CLASSIFICAZIONE RISCHIO CON PIEDI CALZATI

RISK CLASSIFICATION WITH FOOTWEAR

CLASSEMENT RISQUE MARCHÉ PIEDS CHAUSSÉS

RISIKOKLASSIFIZIERUNG FÜR BEGEHUNG MIT SCHUHWERKEN

CLASIFICACIÓN RIESGO A PIE CALZADO

КАТЕГОРИИ СОПРОТИВЛЕНИЯ СКОЛЬЖЕНИЮ ПРИ ХОЖДЕНИИ В ОБУВИ

Coefficiente di attrito Coefficient of friction Coefficient de friction Reibungskoeffizient Coeficiente de agarre Коэффициент трения	Angoli di inclinazione Angle Angle d'inclinacion Neigungswinkel Angulos de inclinación Углы наклона	Campi di applicazione Field of application Domaines d'utilisation Anwendungsbereich Campos de aplicación Сфера применения
R9	 6°:10°	Parti comuni condominiali Common property parts Parties communes en copropriété Gemeinschaftsbereiche von mehrfamilienhäusern Partes comunes del condominio Жилые помещения, школы, медицинские амбулатории и т.д.
R10	 10°:20°	Toilettes, magazzini, garages cucine di locali pubblici, ecc. Bathrooms, warehouses, garages, kitchens of restaurants, etc. Toilettes magasins, gara-es cuisines d'établissements publics, etc. Toiletten, Lagerhallen, Garagen, Großküchen usw. Banos, almacenes, garajes, cocinas de locales públicos, etc. Туалеты, склады, кухни общественных заведений и т.д.
R11	 20°:28°	Lavorazione formaggi, celle frigorifere, lavanderie, ecc. Dairies, cold rooms, laundries, etc. Travail du fromage, chambres frigorifiques, blanchisseries, etc Kaserei Wäscherei, Kühlräume usw. Elaboración quesos, salas frigoríficas, lavanderías, etc. Сыроваренные цеха, холодильные камеры, прачечные и т.п.
R12	 28°:35°	Lavorazione carni, cucine industriali, zuccherifici, ecc. Meat processing industrial kitchens, sugar production, etc Travail de la viande, cuisines industrielles sucreries, etc. Fleischverarbeitungstätten Industrieküchen Zuckerfabriken usw. Tratamiento de carnes, cocinas industriales, azucareras, etc. Мясоперерабатывающие цеха, промышленные кухни, сахарные заводы и т.д.

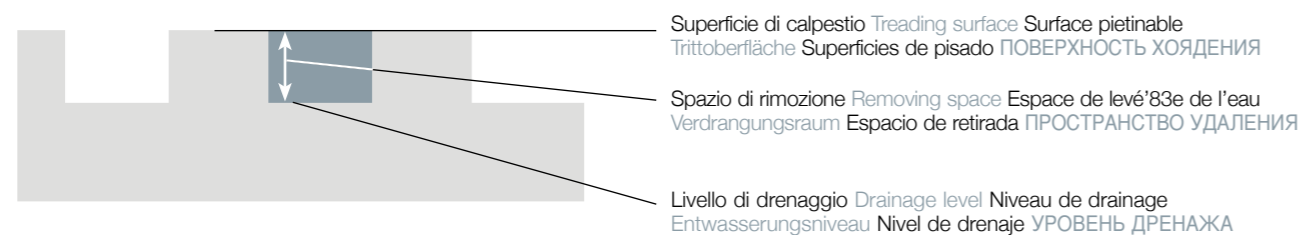

RUTSCHFESTIGKEITSKATEGORIEN FÜR RISIKOBEREICHE
CATEGORÍAS DE RESISTENCIA AL DESLIZAMIENTO PARA AMBIENTES A RIESGO
ТЕХНИЧЕСКИЕ ХАРАКТЕРИСТИКИ СОПРОТИВЛЕНИЯ СКОЛЬЖЕНИЮ

CLASSIFICAZIONE RISCHIO A PIEDI NUDI

RISK CLASSIFICATION BAREFOOT

CLASSEMENT RISQUE MARCHÉ PIEDS NUS

RISIKOKLASSIFIZIERUNG FÜR BARFUSSBEGEHUNG

CLASIFICACIÓN RIESGO A PIE DESCALZO

КАТЕГОРИИ НАЗНАЧЕНИЯ ПОВЕРХНОСТЕЙ ПРИ НАЛИЧИИ ВОДЫ И ХОЖДЕНИИ БОСИКОМ

Gruppi di valutazione Evaluation groups Groopes d'estimation Bewertungsgruppen Grupos de valoración Группы оценки	Angoli di inclinazione Angle Angle d'inclinacion Neigungswinkel Angulos de inclinación Углы наклона	Campi di applicazione Field of application Domaines d'utilisation Anwendungsbereich Campos de aplicación Сфера применения
A	≥ 12°	Spogliatoi, zone di passaggio a piedi nudi, ecc. Dressing rooms areas likely to be walked on barefoot, etc. Vestiaires, zoné'8es de passage les pieds nus, etc. Umkleleräume, Barfuß-Durchgangsbereiche usw. Vestuarios, zonas de paso con p-és descalzos, etc. Раздевалки, зоны хождения босиком и т.д.
B	≥ 18°	Docce, bordi piscine, ecc. Shower enclosures, swimming pool decks, etc. Douches, bords des piscines, etc. Duschen Schwimmbadrande usw. Duchas, bordes de piscina, etc. Души, борта бассейнов и т.д.
C	≥ 24°	Bordi di piscine in pendenza, scale immerse ecc. Sloping swimming pool decks, submerged stairs, etc. Bords es p-sanés en pente, escaDers p ongees, etc. Schwimmbadränder mit Gefälle sich im Wasser befindliche Treppen usw. Bordes de piscina con pendenciá, escaleras sumergidas, etc. Наклонные борта бассейнов, погруженные в воду лестницы и т.д.

V Volume minimo di deflusso dell'acqua (drenaggio)
minimum water drainage level
Volume de reflux de l'eau (drainage) minimum
mindest-entwässerungsraum (drainage)
Volumen minimo de flujo del agua (drenaje)
Минимальный объем стекаания воды (дренаж)

V4 4 cm3 / dm2: indicato per autolavaggi, produzione mangimi, cucine ospedali, ecc.
4 cm3 / dm3. suitable for car washes, fodder production plant hospital kitchen, etc
4 cm3 / dm3 indiqué pour les postes de lavage voitures, la production des provendes les cuisines des hopitaux.

4 cm3 / dm3: geeignet für Autowaschanlagen, Futterherstellung, Krankenhausküchen usw.
4 cm3 / dm3 indicado para autolavados, producción de piensos, cocinas de hospitales, etc.
4 cm3 / dm2: подходит для моек автомобилей, цехов производства кормов, больничных кухонь и т.д.

**NUOVE NORME ISO NEW ISO STANDARDS NOUVELLES NORMES ISO
NEUE ISO NORMEN NUEVAS NORMAS ISO НОВЫЕ НОРМЫ ISO**

**Definizione e classificazione
Definition and classification
Definition et classification
Klassifizierung
Definición y clasificación
Определение и классификация**

**Tab. 1a
Table 1a
Tab. 1a
Table 1a
Tabla 1a
Табл. 1а**

**Tab. 1a
Table 1a
Tab. 1a
Table 1a
Tabla 1a
Табл. 1а**

CARATTERISTICHE E REQUISITI (SPECIFICA TECNICA) CHARACTERISTIC AND REQUISITES (TECHNICAL SPECIFICATIONS) CARACTERISTIQUES ET QUALITES REQUISES (SPECIFICATION TECHNIQUE) EIGENSCHAFTEN UND VORAUSSETZUNGEN (TECHNISCHE BESCHREIBUNG) CARACTERÍSTICAS Y REQUISITOS (ESPECIFICACIONES TÉCNICAS) ХАРАКТЕРИСТИКИ И ТРЕБОВАНИЯ (ТЕХНИЧЕСКИЕ УСЛОВИЯ)	gruppo group groupe grupe grupo ГРУППА gruppo group groupe grupe grupo ГРУППА gruppo group groupe grupe grupo ГРУППА gruppo group groupe grupe grupo ГРУППА gruppo group groupe grupe grupo ГРУППА	Bla B1b B1a B1b B1a B1b	ISO 13006
ET QUALITES REQUISES (SPECIFICATION TECHNIQUE) EIGENSCHAFTEN UND VORAUSSETZUNGEN (TECHNISCHE BESCHREIBUNG) CARACTERÍSTICAS Y REQUISITOS (ESPECIFICACIONES TÉCNICAS) ХАРАКТЕРИСТИКИ И ТРЕБОВАНИЯ (ТЕХНИЧЕСКИЕ УСЛОВИЯ)	Campionamento e criteri di accettazione Sampling and basis for acceptance Echantillonnage et critères d'acceptation Musterentnahme und Kriterien für die Annahme Muestreo y criterios de aceptación Отбор образцов и приемочные критерии		ISO 10545.1
ET QUALITES REQUISES (SPECIFICATION TECHNIQUE) EIGENSCHAFTEN UND VORAUSSETZUNGEN (TECHNISCHE BESCHREIBUNG) CARACTERÍSTICAS Y REQUISITOS (ESPECIFICACIONES TÉCNICAS) ХАРАКТЕРИСТИКИ И ТРЕБОВАНИЯ (ТЕХНИЧЕСКИЕ УСЛОВИЯ)	Determinazione delle caratteristiche dimensionali e della qualità della superficie Determination of dimensions and surface quality Détermination des caractéristiques dimensionnelles et de la qualité de la surface Bestimmung der Abmessungseigenschaften und der Qualität der Oberfläche Determinación de las características dimensionales y de la calidad de la superficie Определение размерных характеристик и качества поверхности		ISO 10545.2
METODO DI PROVA TESTING METHODS METHODES D'ESSAI PRÜFMETHODEN MÉTODOS DE PRUEBA МЕТОДЫ ИСПЫТАНИЯ	Determinazione dell'assorbimento d'acqua, della porosità apparente, della densità relativa apparente e della densità apparente Determination of water absorption, apparent porosity, apparent relative density and bulk density Détermination de l'absorption d'eau, de la porosité apparente, de la densité relative apparente et de la densité apparente Bestimmung der Wasseraufnahme, der scheinbare Porosität, der scheinbaren relativen Dichte und der scheinbaren Dichte Determinación de la absorción de agua, de la porosidad aparente, de la densidad relativa aparente y de la densidad aparente Определение водопоглощения, кажущейся пористости, удельной кажущейся плотности и кажущейся плотности		ISO 10545.3
METODO DI PROVA TESTING METHODS METHODES D'ESSAI PRÜFMETHODEN MÉTODOS DE PRUEBA МЕТОДЫ ИСПЫТАНИЯ	Determinazione della resistenza a flessione e della forza di rottura Determination of modulus of rupture and breaking strength Détermination de la résistance à la flexion et de la force de rupture Bestimmung der Flexionsfestigkeit und der Bruchkraft Determinación de la resistencia a la flexión y de la fuerza de rotura Определение прочности при изгибе и разрушающего усилия		ISO 10545.4
METODO DI PROVA TESTING METHODS METHODES D'ESSAI PRÜFMETHODEN MÉTODOS DE PRUEBA МЕТОДЫ ИСПЫТАНИЯ	Determinazione della resistenza all'urto mediante misurazione del coefficiente di restituzione Determination of impact resistance by measurement of coefficient of restitution Détermination de la résistance au choc à travers la mesure du coefficient de restitution Bestimmung der Stoßfestigkeit durch Messung des Restitutionsfaktors Determinación de la resistencia a los golpes mediante medición del coeficiente de restitución Определение ударпрочности путем измерения коэффициента восстановления		ISO 10545.5
METODO DI PROVA TESTING METHODS METHODES D'ESSAI PRÜFMETHODEN MÉTODOS DE PRUEBA МЕТОДЫ ИСПЫТАНИЯ	Determinazione della resistenza all'abrasione profonda per piastrelle non smaltate Determination of resistance to deep abrasion for unglazed tiles Détermination de la résistance à l'abrasion profonde pour carreaux non émaillés Bestimmung der Tiefenabriebfestigkeit bei nicht glasierten Fliesen Determinación de la resistencia a la abrasión profunda para azulejos no esmaltados Определение сопротивления глубокому истиранию неглазурованной плитки		ISO 10545.6
METODO DI PROVA TESTING METHODS METHODES D'ESSAI PRÜFMETHODEN MÉTODOS DE PRUEBA МЕТОДЫ ИСПЫТАНИЯ	Determinazione della resistenza all'abrasione superficiale per piastrelle smaltate Determination of resistance to surface abrasion for glazed tiles Détermination de la résistance à l'abrasion superficielle pour carreaux émaillés Bestimmung der Oberflächenabriebfestigkeit bei glasierten Fliesen Determinación de la resistencia a la abrasión superficial para azulejos esmaltados Определение сопротивления глазурованной плитки поверхностному истиранию		ISO 10545.7

Determinazione della dilatazione termica lineare Determination of linear thermal expansion Détermination de la dilatation thermique linéaire Bestimmung der linearen thermischen Dilatation Determinación de la dilatación térmica lineal Определение линейного теплового расширения			ISO 10545.8
Determinazione della resistenza agli sbalzi termici Determination of resistance to thermal shock Détermination de la résistance aux écarts thermiques Bestimmung der Thermoschockfestigkeit Determinación de la resistencia a los cambios de temperatura Определение стойкости к перепадам температуры			ISO 10545.9
Determinazione della dilatazione dovuta all'umidità Determination of moisture expansion Détermination de la dilatation due à l'humidité Bestimmung der Dilatation durch Feuchtigkeit Determinación de la dilatación debida a la humedad. Определение расширения, вызванного влажностью			ISO 10545.10
Determinazione della resistenza al cavillo per piastrelle smaltate Determination of crazing resistance for glazed tiles Détermination de la résistance à la craquelure pour carreaux émaillés Bestimmung der Haarrissfestigkeit bei glasierten Fliesen Determinación de la resistencia al cuarteado para azulejos esmaltados Определение стойкости глазурованной плитки к образованию кракелюра			ISO 10545.11
Determinazione della resistenza al gelo Determination of frost resistance Détermination de la résistance au gel Bestimmung der Frostfestigkeit Determinación de la resistencia a las heladas Определение морозостойкости			ISO 10545.12
Determinazione della resistenza chimica Determination of chemical resistance Détermination de la résistance chimique Bestimmung der Chemikalienfestigkeit Determinación de la resistencia química Определение химической стойкости			ISO 10545.13
Determinazione della resistenza alle macchie Determination of resistance to stains Détermination de la résistance aux taches Estimmung der Fleckenfestigkeit Determinación de la resistencia a las manchas Определение стойкости к образованию пятен			ISO 10545.14
Determinazione del piombo e del cadmio ceduto dalle piastrelle smaltate Determination of lead and cadmium given off by glazed tiles Détermination du plomb et du cadmium émanant des carreaux émaillés Bestimmung des von glasierten Fliesen freigesetzten Bleis und Kadmiums Determinación del plomo y del cadmio cedido por los azulejos esmaltados Определение свинца и кадмия, выделяемого глазурованной плиткой			ISO 10545.15
Determinazione delle differenze di colore Determination of colour differences Détermination de la différence de couleur Bestimmung der Farbunterschiede Determinación de las diferencias de color Определение цветовых разниц			ISO 10545.16
Determinazione del coefficiente di attrito Determination of coefficient of friction Détermination du coefficient de frottement Bestimmung des Reibungskoeffizienten Determinación del coeficiente de rozamiento Определение коэффициента трения			ISO 10545.17

* In sede di ISO/TC189 si è deciso di eliminare il metodo di determinazione della durezza superficiale secondo la scala Mohs, previsto dalla norma EN101 e di sostituirlo con un nuovo metodo.
According to ISO/TC189 the Mohs scale method of determining surface hardness, prescribed by the EN 101 standard, has been eliminated and substituted with a new method. On a décidé, pour la ISO/TC189, d'éliminer la méthode déterminant la dureté de surface selon l'échelle de Mohs, prévue par la norme EN 101, et de la remplacer par une nouvelle méthode.
Bei der ISO/TC189 wurde beschlossen, die Bestimmungsmethode der Oberflächenhärte auf der Mohsskala gemäß EN 101 abzuschaffen und durch eine andere Methode zu ersetzen. En sede de ISO/TC189 se ha decidido eliminar el método de determinación de la dureza superficial según la escala Mohs, previsto por la norma EN 101, y sustituirlo con un nuevo método. При составлении нормы ISO/TC189 было решено устранить метод определения поверхностной твердости по шкале Мооса, предусмотренный стандартом EN101, и заменить его новым методом.

Fonte: Assopiastrelle - Formedil
Source : Assopiastrelle - Formedil
Source : Assopiastrelle - Formedil
Quelle: Assopiastrelle - Formedil
Fuente: Assopiastrelle - Formedil
Источник: итальянская ассоциация производителей керамической плитки Assopiastrelle



GRES PORCELLANATO COLORATO IN MASSA
PORCELAINED STONWARE WITH MASS COLOURING
GRÈS CÉRAME AVEC PÂTE COLORÉE DURCHGEFÄRBTES FEINSTEINZEUG
GRES PORCELÁNICO CON COLORACIÓN EN MASA
Фарфоровый керамогранит, окрашенный по всей толщине



CARATTERISTICHE TECNICHE TECHNICAL FEATURES CARACTERISTIQUES TECHNIQUES

TECHNISCHE EIGENSCHAFTEN CARACTERISTICAS TECNICAS ТЕХНИЧЕСКИЕ ХАРАКТЕРИСТИКИ

Bla GL Gruppo di Appartenenza secondo ISO 13006 Class Groupe d'appartenance Zugehörigkeitsgruppe Grupo de pertenencia Группа принадлежности

Concessione nr. PT0219

Simbologia Symbolics Symboles Symbole Simbologias Символы	Caratteristica Features Características Eigenschaften Características Характеристика	Unità di misura Unit of measurement Unité de mesure Masseinheit Unidad de medida Единица измерения	Valore medio Alfalux Alfalux mean value Valeur moyenne Alfalux Durchschnitts-Werf-Alfalux Valor medio Alfalux Среднее значение Alfalux	Valore prescritto Fixed value Valeur prescrite Vorgeschriebener Wert Valor prescrito Требуемое значение	Metodo di prova Test method Méthode d'essai Prüfmethode Método de ensayo Метод испытания
	Dimensione lati Dimensions-Lenght and width Dimensions-Longueur et largeur Masse-Länge und Breite Dimensiones-Longitud y ancho Размеры сторон	%	+/- 0,4	+/- 0,6 max	UNI EN ISO 10545-2
	Rettilinearità dei lati Side straightness Rectitude des arêtes Geractlinigkeit der Kanten Rectilindad de los lados Прямолинейность сторон	%	+/- 0,4	+/- 0,5 max	UNI EN ISO 10545-2
	Ortogonalità degli spigoli Corner squaranness Angularité Rechtwinkigkeit der Kanten Ortogonalidad de las esquinas Ортогональность кромок	%	+/- 0,4	+/- 0,6 max	UNI EN ISO 10545-2
	Planarità Flatness Planéité Ebenfächigkeit Planeidad Плоскостность	%	+/- 0,4	+/- 0,5 max	UNI EN ISO 10545-2
	Spessore Thickness Épaisseur Dicke Grosor Толщина	%	+/- 5,0	+/- 5,0	UNI EN ISO 10545-2
	Assorbimento d'acqua Water absorption Absorption d'eau Wasseraufnahme Absorción de agua Водопоглощение	%	< 0,2	< = 0,5	UNI EN ISO 10545-3
	Sforzo di rottura Breaking strenght Contrainte de rupture Bruchkraft Esfuerzo de rotura Разрушающее усилие	N	> 1600	≥ 1300 se sp ≥ 7,5 mm ≥ 700 se sp < 7,5 mm	UNI EN ISO 10545-4
	Modulo di rottura Modulus of rupture Coefficient de rupture Bruchmodul Módulo de rotura Модуль разрыва	N/mm ²	> 40	≥ 35	UNI EN ISO 10545-4
	Dilatazione termica lineare Coeff. of linear thermal expansion Coeff. d'extension thermique linéaire Linearer Wärmeausdehnungs-Koeffizient Coeficiente de dilatación térmica lineal Линейное тепловое расширение	°MK(-1)	7,0	metodo disponibile available method méthode disponible verfügbare methode método disponible используемый метод	UNI EN ISO 10545-8
	Resistenza agli sbalzi termici Thermal shock resistance Résistance aux chocs thermiques Temperaturwechsel beständig keit Resistencia a choque térmico Стойкость к перепадам температуры	-	resiste résiste widerstandsfähig resiste стойкий	metodo disponibile available method méthode disponible verfügbare methode método disponible используемый метод	UNI EN ISO 10545-9
	Resistenza ai prodotti chimici di uso domestico Resistance to chemical products Résistance aux produits chimiques Beständigkeit gegen Chemikalien Resistencia a los productos químicos Стойкость к бытовым химикатам	-	conforme conform conforme gleichmässig conforme соответствует	MINGB	UNI EN ISO 10545-13
	Resistenza agli acidi e alle basi a bassa concentrazione Resistant to acids and low concentration bases Résistance aux acides et aux bases à faible concentration Widerstandsfähig gegenüber niedrig konzentrierten Säuren und Laugen Resistencia a los ácidos y las bases de baja concentración Стойкость к низким концентрациям кислот и щелочей	-	≤ GLB	secondo classificazione fabbricante upon producer rating selon la classification du fabriquant laut fabrikant klassifikation	UNI EN ISO 10545-13
	Resistenza al gelo Frost resistance Résistance au gel Frostbeständigkeit Resistencia al hielo Морозостойкость	-	resiste resist résiste widerstandsfähig resiste стойкий	richiesta request demande anfrage solicitud требуемое значение	UNI EN ISO 10545-12
	Stabilità dei colori Colour stability Stabilité des coloris Lichtechtheit der Färbung Estabilidad de los colores Цветостойкость	-	stabile stable stabil estable стойкий	metodo disponibile available method méthode disponible verfügbare methode método disponible используемый метод	DIN 51094
	Resistenza alle macchie Stain resistance Résistance au tâches Flecken beständigkeit Resistencia a las manchas Стойкость к образованию пятен	-	≥ 3	3 MIN	UNI EN ISO 10545-14
	Resistenza all'abrasione Resistance to abrasion Résistance à l'abrasion Beständigkeit gegen Oberflächenverschleiss Resistencia a la abrasión Сопротивление истиранию	-	secondo la serie	classe 1-5	UNI EN ISO 10545-7



GRES PORCELLANATO SMALTATO
GLAZED GRES PORCELAIN
GRÈS CÉRAME EMAILLÉ GLASIERTE FEINSTEINZEUG
GRES PORCELÁNICO ESMALTADO
Глазурованный керамогранит



CARATTERISTICHE TECNICHE TECHNICAL FEATURES CARACTERISTIQUES TECHNIQUES

TECHNISCHE EIGENSCHAFTEN CARACTERISTICAS TECNICAS ТЕХНИЧЕСКИЕ ХАРАКТЕРИСТИКИ

Bla GL Gruppo di Appartenenza secondo ISO 13006 Class Groupe d'appartenance Zugehörigkeitsgruppe Grupo de pertenencia Группа принадлежности

Concessione nr. PT0219

Simbologia Symbolics Symboles Symbole Simbologias Символы	Caratteristica Features Características Eigenschaften Características Характеристика	Unità di misura Unit of measurement Unité de mesure Masseinheit Unidad de medida Единица измерения	Valore medio Alfalux Alfalux mean value Valeur moyenne Alfalux Durchschnitts-Werf-Alfalux Valor medio Alfalux Среднее значение Alfalux	Valore prescritto Fixed value Valeur prescrite Vorgeschriebener Wert Valor prescrito Требуемое значение	Metodo di prova Test method Méthode d'essai Prüfmethode Método de ensayo Метод испытания
	Dimensione lati Dimensions-Lenght and width Dimensions-Longueur et largeur Masse-Länge und Breite Dimensiones-Longitud y ancho Размеры сторон	%	+/- 0,4	+/- 0,6 max	UNI EN ISO 10545-2
	Rettilinearità dei lati Side straightness Rectitude des arêtes Geractlinigkeit der Kanten Rectilindad de los lados Прямолинейность сторон	%	+/- 0,4	+/- 0,5 max	UNI EN ISO 10545-2
	Ortogonalità degli spigoli Corner squaranness Angularité Rechtwinkigkeit der Kanten Ortogonalidad de las esquinas Ортогональность кромок	%	+/- 0,4	+/- 0,6 max	UNI EN ISO 10545-2
	Planarità Flatness Planéité Ebenfächigkeit Planeidad Плоскостность	%	+/- 0,4	+/- 0,5 max	UNI EN ISO 10545-2
	Spessore Thickness Épaisseur Dicke Grosor Толщина	%	+/- 5,0	+/- 5,0	UNI EN ISO 10545-2
	Assorbimento d'acqua Water absorption Absorption d'eau Wasseraufnahme Absorción de agua Водопоглощение	%	< 0,4	< = 0,5	UNI EN ISO 10545-3
	Sforzo di rottura Breaking strenght Contrainte de rupture Bruchkraft Esfuerzo de rotura Разрушающее усилие	N	> 1500	≥ 1300 se sp ≥ 7,5 mm ≥ 700 se sp < 7,5 mm	UNI EN ISO 10545-4
	Modulo di rottura Modulus of rupture Coefficient de rupture Bruchmodul Módulo de rotura Модуль разрыва	N/mm ²	> 38	≥ 35	UNI EN ISO 10545-4
	Dilatazione termica lineare Coeff. of linear thermal expansion Coeff. d'extension thermique linéaire Linearer Wärmeausdehnungs-Koeffizient Coeficiente de dilatación térmica lineal Линейное тепловое расширение	°MK(-1)	7,0	metodo disponibile available method méthode disponible verfügbare methode método disponible используемый метод	UNI EN ISO 10545-8
	Resistenza agli sbalzi termici Thermal shock resistance Résistance aux chocs thermiques Temperaturwechsel beständig keit Resistencia a choque térmico Стойкость к перепадам температуры	-	resiste résiste widerstandsfähig resiste стойкий	metodo disponibile available method méthode disponible verfügbare methode método disponible используемый метод	UNI EN ISO 10545-9
	Resistenza ai prodotti chimici di uso domestico Resistance to chemical products Résistance aux produits chimiques Beständigkeit gegen Chemikalien Resistencia a los productos químicos Стойкость к бытовым химикатам	-	conforme conform conforme gleichmässig conforme соответствует	MINGB	UNI EN ISO 10545-13
	Resistenza agli acidi e alle basi a bassa concentrazione Resistant to acids and low concentration bases Résistance aux acides et aux bases à faible concentration Widerstandsfähig gegenüber niedrig konzentrierten Säuren und Laugen Resistencia a los ácidos y las bases de baja concentración Стойкость к низким концентрациям кислот и щелочей	-	≤ GLB	secondo classificazione fabbricante upon producer rating selon la classification du fabriquant laut fabrikant klassifikation	UNI EN ISO 10545-13
	Resistenza al gelo Frost resistance Résistance au gel Frostbeständigkeit Resistencia al hielo Морозостойкость	-	resiste resist résiste widerstandsfähig resiste стойкий	richiesta request demande anfrage solicitud требуемое значение	UNI EN ISO 10545-12
	Stabilità dei colori Colour stability Stabilité des coloris Lichtechtheit der Färbung Estabilidad de los colores Цветостойкость	-	stabile stable stabil estable стойкий	metodo disponibile available method méthode disponible verfügbare methode método disponible используемый метод	DIN 51094
	Resistenza alle macchie Stain resistance Résistance au tâches Flecken beständigkeit Resistencia a las manchas Стойкость к образованию пятен	-	≥ 3	3 MIN	UNI EN ISO 10545-14
	Resistenza all'abrasione Resistance to abrasion Résistance à l'abrasion Beständigkeit gegen Oberflächenverschleiss Resistencia a la abrasión Сопротивление истиранию	-	secondo la serie	classe 1 - 5	UNI EN ISO 10545-7

È a disposizione della gentile clientela la lista dei nostri articoli certificati dall'ente CERTIQUALITY Our valued customers may view a list of our CERTIQUALITY-certified products.
 La liste de nos articles certifiés par CERTIQUALITY est à la disposition de notre aimable clientèle Unseren Kunden steht eine Liste unserer Artikel zur Verfügung, die nach CERTIQUALITY zertifiziert sind
 Está a disposición de la amable clientela la lista de nuestros artículos certificados por la entidad CERTIQUALITY Мы можем предоставить в распоряжении наших заказчиков перечень нашей продукции, сертифицированной органом CERTIQUALITY



È a disposizione della gentile clientela la lista dei nostri articoli certificati dall'ente CERTIQUALITY Our valued customers may view a list of our CERTIQUALITY-certified products.
 La liste de nos articles certifiés par CERTIQUALITY est à la disposition de notre aimable clientèle Unseren Kunden steht eine Liste unserer Artikel zur Verfügung, die nach CERTIQUALITY zertifiziert sind
 Está a disposición de la amable clientela la lista de nuestros artículos certificados por la entidad CERTIQUALITY Мы можем предоставить в распоряжении наших заказчиков перечень нашей продукции, сертифицированной органом CERTIQUALITY



CARATTERISTICHE TECNICHE TECHNICAL FEATURES CARACTERISTIQUES TECHNIQUES
TECHNISCHE EIGENSCHAFTEN CARACTERISTICAS TECNICAS ТЕХНИЧЕСКИЕ ХАРАКТЕРИСТИКИ

B1b Gruppo di Appartenenza secondo ISO 13006 Class Groupe d'appartenance Zugehörigkeitsgruppe Grupo de pertenencia Группа принадлежности

Simbologia Symbolics Symboles Symbole Simbologias Символы	Caratteristica Features Características Eigenschaften Características Характеристика	Unità di misura Unit of measurement Unité de mesure Masseinheit Unidad de medida Единица измерения	Valore medio Alfalux Alfalux mean value Valeur moyenne Alfalux Durchschnitts-Werf-Alfalux Valor medio Alfalux Среднее значение Alfalux	Valore prescritto Fixed value Valeur prescrite Vorgeschriebener Wert Valor prescrito Требуемое значение	Metodo di prova Test method Méthode d'essai Prüfmethode Método de ensayo Метод испытания
	Dimensione lati Dimensions-Length and width Dimensions-Longueur et largeur Masse-Länge und Breite Dimensiones-Longitud y ancho Размеры сторон	%	+/- 0,4	+/- 0,6	UNI EN ISO 10545-2
	Rettilinearità dei lati Side straightness Rectitude des arêtes Geractinigkeit der Kanten Rectilinedad de los lados Прямолинейность сторон	%	+/- 0,4	+/- 0,5	UNI EN ISO 10545-2
	Ortogonalità degli spigoli Corner squariness Angularité Rechtwinkligkeit der Kanten Ortogonalidad de las esquinas Ортогональность кромок	%	+/- 0,4	+/- 0,6	UNI EN ISO 10545-2
	Planarità Flatness Planéité Ebenfächigkeit Planeidad Плоскостность	%	+/- 0,4	+/- 0,5	UNI EN ISO 10545-2
	Spessore Thickness Épaisseur Dicke Grosor Толщина	%	+/- 5,0	+/- 5,0	UNI EN ISO 10545-2
	Assorbimento d'acqua Water absorption Absorption d'eau Wasseraufnahme Absorción de agua Водопоглощение	%	< 3%	0,5% < E ≤ 3% B1b	UNI EN ISO 10545-3
	Sforzo di rottura Breaking strenght Contrainte de rupture Bruchkraft Esfuerzo de rotura Разрушающее усилие	N	> 1400	≥ 1100 se sp ≥ 7,5 mm B1b ≥ 700 se sp < 7,5 mm B1b	UNI EN ISO 10545-4
	Modulo di rottura Modulus of rupture Coefficient de rupture Bruchmodul Módulo de rotura Модуль разрыва	N/mm ²	> 35	≥ 30 B1b	UNI EN ISO 10545-4
	Dilatazione termica lineare Coeff. of linear thermal expansion Coeff. d'extension thermique linéaire Lineare Wärmeausdehnungs-Koeffizient Coeficiente de dilatación térmica lineal Линейное тепловое расширение	°MK(-1)	7,5	metodo disponibile available method méthode disponible verfügbare methode método disponible используемый метод	UNI EN ISO 10545-8
	Resistenza agli sbalzi termici Thermal shock resistancy Résistance aux chocs termiques Temperaturwechsel beständig keit Resistencia a choque térmico Стойкость к перепадам температуры	-	resiste resist résiste widerstandsfähig resiste стойкий	metodo disponibile available method méthode disponible verfügbare methode método disponible используемый метод	UNI EN ISO 10545-9
	Resistenza ai prodotti chimici di uso domestico Resistance to chemical products Résistance aux produits chimiques Beständigkeit gegen Chemikalien Resistencia a los productos químicos Стойкость к бытовым химикатам	-	conforme conform conforme gleichmässig conforme соответствует	MINGB	UNI EN ISO 10545-13
	Resistenza agli acidi e alle basi a bassa concentrazione Resistant to acids and low concentration bases Résistance aux acides et aux bases à faible concentration Widerstandsfähig gegenüber niedrig konzentrierten Säuren und Laugen Resistencia a los ácidos y las bases de baja concentración Стойкость к низким концентрациям кислот и щелочей	-	≤ GLB	secondo classificazione fabbricante upon producer rating selon la classification du fabricant laut fabrikant klassifikation	UNI EN ISO 10545-13
	Resistenza alle macchie Stain resistance Résistance au tâches Flecken beständigkeit Resistencia a las manchas Стойкость к образованию пятен	-	≥ 3	3 MIN	UNI EN ISO 10545-14
	Resistenza all'abrasione Resistance to abrasion Résistance à l'abrasion Beständigkeit gegen Oberflächenverschleiss Resistencia a la abrasión Сопротивление истиранию	-	secondo la serie	classe 1 - 5	UNI EN ISO 10545-7

CARATTERISTICHE TECNICHE TECHNICAL FEATURES CARACTERISTIQUES TECHNIQUES
TECHNISCHE EIGENSCHAFTEN CARACTERISTICAS TECNICAS ТЕХНИЧЕСКИЕ ХАРАКТЕРИСТИКИ

B11a Gruppo di Appartenenza secondo ISO 13006 Class Groupe d'appartenance Zugehörigkeitsgruppe Grupo de pertenencia Группа принадлежности

Simbologia Symbolics Symboles Symbole Simbologias Символы	Caratteristica Features Características Eigenschaften Características Характеристика	Unità di misura Unit of measurement Unité de mesure Masseinheit Unidad de medida Единица измерения	Valore medio Alfalux Alfalux mean value Valeur moyenne Alfalux Durchschnitts-Werf-Alfalux Valor medio Alfalux Среднее значение Alfalux	Valore prescritto Fixed value Valeur prescrite Vorgeschriebener Wert Valor prescrito Требуемое значение	Metodo di prova Test method Méthode d'essai Prüfmethode Método de ensayo Метод испытания
	Dimensione lati Dimensions-Length and width Dimensions-Longueur et largeur Masse-Länge und Breite Dimensiones-Longitud y ancho Размеры сторон	%	+/- 0,4	+/- 0,6	UNI EN ISO 10545-2
	Rettilinearità dei lati Side straightness Rectitude des arêtes Geractinigkeit der Kanten Rectilinedad de los lados Прямолинейность сторон	%	+/- 0,4	+/- 0,5	UNI EN ISO 10545-2
	Ortogonalità degli spigoli Corner squariness Angularité Rechtwinkligkeit der Kanten Ortogonalidad de las esquinas Ортогональность кромок	%	+/- 0,4	+/- 0,6	UNI EN ISO 10545-2
	Planarità Flatness Planéité Ebenfächigkeit Planeidad Плоскостность	%	+/- 0,4	+/- 0,5	UNI EN ISO 10545-2
	Spessore Thickness Épaisseur Dicke Grosor Толщина	%	+/- 5,0	+/- 0,5	UNI EN ISO 10545-2
	Assorbimento d'acqua Water absorption Absorption d'eau Wasseraufnahme Absorción de agua Водопоглощение	%	< 5	3% < E ≤ 6% B11a	UNI EN ISO 10545-3
	Sforzo di rottura Breaking strenght Contrainte de rupture Bruchkraft Esfuerzo de rotura Разрушающее усилие	N	> 1200	≥ 1000 se sp ≥ 7,5 mm B11a ≥ 600 se sp < 7,5 mm B11a	UNI EN ISO 10545-4
	Modulo di rottura Modulus of rupture Coefficient de rupture Bruchmodul Módulo de rotura Модуль разрыва	N/mm ²	> 25	≥ 22 B11a	UNI EN ISO 10545-4
	Dilatazione termica lineare Coeff. of linear thermal expansion Coeff. d'extension thermique linéaire Lineare Wärmeausdehnungs-Koeffizient Coeficiente de dilatación térmica lineal Линейное тепловое расширение	°MK(-1)	7,5	metodo disponibile available method méthode disponible verfügbare methode método disponible используемый метод	UNI EN ISO 10545-8
	Resistenza agli sbalzi termici Thermal shock resistancy Résistance aux chocs termiques Temperaturwechsel beständig keit Resistencia a choque térmico Стойкость к перепадам температуры	-	resiste resist résiste widerstandsfähig resiste стойкий	metodo disponibile available method méthode disponible verfügbare methode método disponible используемый метод	UNI EN ISO 10545-9
	Resistenza ai prodotti chimici di uso domestico Resistance to chemical products Résistance aux produits chimiques Beständigkeit gegen Chemikalien Resistencia a los productos químicos Стойкость к бытовым химикатам	-	conforme conform conforme gleichmässig conforme соответствует	MINGB	UNI EN ISO 10545-13
	Resistenza agli acidi e alle basi a bassa concentrazione Resistant to acids and low concentration bases Résistance aux acides et aux bases à faible concentration Widerstandsfähig gegenüber niedrig konzentrierten Säuren und Laugen Resistencia a los ácidos y las bases de baja concentración Стойкость к низким концентрациям кислот и щелочей	-	≤ GLB	secondo classificazione fabbricante upon producer rating selon la classification du fabricant laut fabrikant klassifikation	UNI EN ISO 10545-13
	Resistenza alle macchie Stain resistance Résistance au tâches Flecken beständigkeit Resistencia a las manchas Стойкость к образованию пятен	-	≥ 3	3 MIN	UNI EN ISO 10545-14
	Resistenza all'abrasione Resistance to abrasion Résistance à l'abrasion Beständigkeit gegen Oberflächenverschleiss Resistencia a la abrasión Сопротивление истиранию	-	secondo la serie	classe 1 - 5	UNI EN ISO 10545-7



MONOCOTTURA 10x10
SINGLE FIRED MONOCOUISSON
STEINZEUG MONOCOCCION
плитка однократного обжига

CARATTERISTICHE TECNICHE TECHNICAL FEATURES CARACTERISTICAS TECNICAS

TECHNISCHE EIGENSCHAFTEN CARACTERISTICAS TECNICAS ТЕХНИЧЕСКИЕ ХАРАКТЕРИСТИКИ

Blb (10x10) Gruppo di appartenenza secondo ISO 13006 Class Groupe d'appartenance Zugehörigkeitsgruppe Grupo de pertenencia Группа принадлежности

Simbologia Symbolics Symboles Symbole Simbologias Символы	Caratteristica Features Características Eigenschaften Características Характеристика	Unità di misura Unit of measurement Unité de mesure Masseinheit Unidad de medida Единица измерения	Valore medio Alfalux Alfalux mean value Valeur moyenne Alfalux Durchschnitts-Werf-Alfalux Valor medio Alfalux Среднее значение Alfalux	Valore prescritto Fixed value Valeur prescrite Vorgeschriebener Wert Valor prescrito Требуемое значение	Metodo di prova Test method Méthode d'essai Prüfmethode Método de ensayo Метод испытания
	Dimensione lati Dimensions-Lenght and widht Dimensions-Longueur et largeur Masse-Länge und Breite Dimensiones-Longitud y ancho Размеры сторон	%	+/- 0,4	+/- 0,6	UNI EN ISO 10545-2
	Rettilinearità dei lati Side straightness Rectitude des arêtes Geractlinigkeit der Kanten Rectilinedad de los lados Прямолинейность сторон	%	+/- 0,4	+/- 0,5	UNI EN ISO 10545-2
	Ortogonalità degli spigoli Corner squaranness Angularité Rechtwinkligkeit der Kanten Ortogonalidad de las esquinas Ортогональность кромок	%	+/- 0,4	+/- 0,6	UNI EN ISO 10545-2
	Planarità Flatness Planéité Ebenflächigkeit Planeidad Плоскостность	%	+/- 0,4	+/- 0,5	UNI EN ISO 10545-2
	Spessore Thickness Épaisseur Dicke Grosor Толщина	%	+/- 5,0	+/- 5,0	UNI EN ISO 10545-2
	Assorbimento d'acqua Water absorption Absorption d'eau Wasseraufnahme Absorción de agua Водопоглощение	%	< 10%	6% < E ≤ 10% Blb	UNI EN ISO 10545-3
	Sforzo di rottura Breaking strenght Contrainte de rupture Bruchkraft Esuerzo de rotura Разрушающее усилие	N	> 800	≥ 800 se sp ≥ 7,5 mm Blb ≥ 500 se sp < 7,5 mm Blb	UNI EN ISO 10545-4
	Modulo di rottura Modulus of rupture Coefficient de rupture Bruchmodul Módulo de rotura Модуль разрыва	N/mm ²	> 20	≥ 18 Blb	UNI EN ISO 10545-4
	Dilatazione termica lineare Coeff. of linear thermal expansion Coeff. d'extension thermique linéaire Linearer Wärmeausdehnungs-Koeffizient Coeficiente de dilatación térmica lineal Линейное тепловое расширение	°MK(-1)	7,5	metodo disponibile available method méthode disponible verfügbare methode método disponible используемый метод	UNI EN ISO 10545-8
	Resistenza agli sbalzi termici Thermal shock resistyance Résistance aux chocs termiques Temperaturwechsel beständig keit Resistencia a choque térmico Стойкость к перепадам температуры	-	resiste resist résiste widerstandsfähig resiste стойкий	metodo disponibile available method méthode disponible verfügbare methode método disponible используемый метод	UNI EN ISO 10545-9
	Resistenza ai prodotti chimici di uso domestico Resistance to chemical products Résistance aux produits chimiques Beständigkeit gegen Chemikalien Resistencia a los productos químicos Стойкость к бытовым химикатам	-	conforme conform conforme gleichmässig	MINGB conforme соответствует	UNI EN ISO 10545-13
	Resistenza agli acidi e alle basi a bassa concentrazione Resistant to acids and low concentration bases Résistance aux acides et aux bases à faible concentration Widerstandsfähig gegenüber niedrig konzentrierten Säuren und Laugen Resistencia a los ácidos y las bases de baja concentración Стойкость к низким концентрациям кислот и щелочей	-	≤ GLB	secondo classificazione fabbricante upon producer rating selon la classification du fabriquant laut fabrikant klassifikation	UNI EN ISO 10545-13
	Resistenza alle macchie Stain resistance Résistance au tâches Flecken beständigkeit Resistencia a las manchas Стойкость к образованию пятен	-	≥ 3	3 MIN	UNI EN ISO 10545-14
	Resistenza all'abrasione Resistance to abrasion Résistance à l'abrasion Beständigkeit gegen Oberflächenverschleiss Resistencia a la abrasión Сопротивление истиранию	-	secondo la serie	classe 1 - 5	UNI EN ISO 10545-7



RIVESTIMENTI IN BICOTTURA DOUBLE FIRING
BICUISSON STEINGUT
BICOCCION Облицовочная плитка двукратного обжига

CARATTERISTICHE TECNICHE TECHNICAL FEATURES CARACTERISTICAS TECNICAS

TECHNISCHE EIGENSCHAFTEN CARACTERISTICAS TECNICAS ТЕХНИЧЕСКИЕ ХАРАКТЕРИСТИКИ

Blb (10x10) Gruppo di appartenenza secondo ISO 13006 Class Groupe d'appartenance Zugehörigkeitsgruppe Grupo de pertenencia Группа принадлежности

Simbologia Symbolics Symboles Symbole Simbologias Символы	Caratteristica Features Características Eigenschaften Características Характеристика	Unità di misura Unit of measurement Unité de mesure Masseinheit Unidad de medida Единица измерения	Valore medio Alfalux Alfalux mean value Valeur moyenne Alfalux Durchschnitts-Werf-Alfalux Valor medio Alfalux Среднее значение Alfalux	Valore prescritto Fixed value Valeur prescrite Vorgeschriebener Wert Valor prescrito Требуемое значение	Metodo di prova Test method Méthode d'essai Prüfmethode Método de ensayo Метод испытания
	Dimensione lati Dimensions-Lenght and widht Dimensions-Longueur et largeur Masse-Länge und Breite Dimensiones-Longitud y ancho Размеры сторон	%	+/- 0,4	+/- 0,5	UNI EN ISO 10545-2
	Rettilinearità dei lati Side straightness Rectitude des arêtes Geractlinigkeit der Kanten Rectilinedad de los lados Прямолинейность сторон	%	+/- 0,3	+/- 0,3	UNI EN ISO 10545-2
	Ortogonalità degli spigoli Corner squaranness Angularité Rechtwinkligkeit der Kanten Ortogonalidad de las esquinas Ортогональность кромок	%	+/- 0,4	+/- 0,5	UNI EN ISO 10545-2
	Planarità Flatness Planéité Ebenflächigkeit Planeidad Плоскостность	%	+/- 0,4	+/- 0,5	UNI EN ISO 10545-2
	Spessore Thickness Épaisseur Dicke Grosor Толщина	%	5%	5%	UNI EN ISO 10545-2
	Assorbimento d'acqua Water absorption Absorption d'eau Wasseraufnahme Absorción de agua Водопоглощение	%	> 14	> 10	UNI EN ISO 10545-3
	Sforzo di rottura Breaking strenght Contrainte de rupture Bruchkraft Esuerzo de rotura Разрушающее усилие	N	> 600	≥ 600 se sp ≥ 7,5 mm ≥ 200 se sp < 7,5 mm	UNI EN ISO 10545-4
	Modulo di rottura Modulus of rupture Coefficient de rupture Bruchmodul Módulo de rotura Модуль разрыва	N/mm ²	> 15	≥ 15 se sp ≥ 7,5 mm ≥ 12 se sp ≥ 7,5 mm	UNI EN ISO 10545-4
	Dilatazione termica lineare Coeff. of linear thermal expansion Coeff. d'extension thermique linéaire Linearer Wärmeausdehnungs-Koeffizient Coeficiente de dilatación térmica lineal Линейное тепловое расширение	°MK(-1)	7,5	metodo disponibile available method méthode disponible verfügbare methode método disponible используемый метод	UNI EN ISO 10545-8
	Resistenza agli sbalzi termici Thermal shock resistyance Résistance aux chocs termiques Temperaturwechsel beständig keit Resistencia a choque térmico Стойкость к перепадам температуры	-	resiste resist résiste widerstandsfähig resiste стойкий	metodo disponibile available method méthode disponible verfügbare methode método disponible используемый метод	UNI EN ISO 10545-9
	Resistenza ai prodotti chimici di uso domestico Resistance to chemical products Résistance aux produits chimiques Beständigkeit gegen Chemikalien Resistencia a los productos químicos Стойкость к бытовым химикатам	-	conforme conform conforme gleichmässig	GBMIN conforme соответствует	UNI EN ISO 10545-13
	Resistenza agli acidi e alle basi a bassa concentrazione Resistant to acids and low concentration bases Résistance aux acides et aux bases à faible concentration Widerstandsfähig gegenüber niedrig konzentrierten Säuren und Laugen Resistencia a los ácidos y las bases de baja concentración Стойкость к низким концентрациям кислот и щелочей	-	≤ GLB	secondo classificazione fabbricante upon producer rating selon la classification du fabriquant laut fabrikant klassifikation	UNI EN ISO 10545-13
	Resistenza alle macchie Stain resistance Résistance au tâches Flecken beständigkeit Resistencia a las manchas Стойкость к образованию пятен	-	4 - 5	3 MIN	UNI EN ISO 10545-14
	Resistenza al cavillo Crazying resistant Résistance aux tressailures Haarrisse Resistencia al quarteado Стойкость к образованию пятен	-	resiste resist résiste widerstandsfähig resiste стойкий	richiesta request demande anfrage solicitud требуемое значение	UNI EN ISO 10545-11



MASSETTO DI SOTTOFONDO E GIUNTI FOUNDATION BASE AND JOINTS BASE EN CIMENT ET JOINTS ESTRICH UND DEHNUNGSFUGEN BLOQUES DE FONDO Y JUNTAS ПОДСТИЛАЮЩАЯ СТЯЖКА И ШВЫ

Per superfici da pavimentare molto estese, consigliamo di prestare attenzione alla progettazione delle strutture di sottofondo.

Infatti sono da tener conto le seguenti problematiche:

1. la dilatazione termica;
2. la deformazione o fessurazione dovute al ritiro e asciugamento dei materiali;
3. l'assestamento della struttura. Sottofondi posati in opera su strati comprimibili, esempio isolanti termici, vermiculite o argilla espansa, devono essere armati con rete elettrosaldata. I massetti possono essere eseguiti in due modi: galleggianti o aderenti. Nel primo caso occorre predisporre una barriera al vapore (foglio polietilico) quindi polistirolo di 1 cm lungo i muri perimetrali e lungo qualsiasi altro elemento che attraversa la pavimentazione. I giunti di frazionamento sono consigliati ogni 5x5 m. Nel caso di massetti aderenti occorre pulire la superficie cementizia, quindi applicare una boiacca di adesione realizzata con cemento, acqua e idonei laticci. Quando quest'ultima è ancora fresca occorre gettare il nuovo massetto aderente.

Le informazioni contenute in questo paragrafo sono puramente indicative. Per notizie più approfondite rimandiamo a documentazione specializzata.

For very large floor surfaces we recommend additional care in the design of the foundation structure. The following factors should be kept in mind:

1. Thermal expansion.
2. Deformation or cracking caused by shrinkage and drying of the materials.
3. The settling of the structure. Foundations laid on compressible layers, like thermal insulation, vermiculite, or expanded clay must be reinforced with arc-welded meshwork. The base can be made in one of two ways: floating or fixed. In the first case a vapour barrier must be provided (polyethylene sheet) and then polystyrene of 1 cm along the perimeter walls and along any other element that runs across the floor. Sectional joints are recommended every 5 x 5 m. In the case of fixed bases, clean the cement surface and apply a fixing grout made from cement, water and suitable latex. When this is still fresh, cast the new fixed laying base. The information contained in this paragraph is purely indicative. For more-in-depth information, we refer you to the special documentation.

Si vous devez carreler des surfaces très étendues, nous vous conseillons de faire très attention au projet des structures de la base en ciment. Il existe, en effet, des problèmes dont vous devez tenir compte:

1. la dilatation thermique ;
2. la déformation ou les fissures provoquées par le retrait et le séchage des matériaux ;
3. le tassement de la structure. Les bases qui sont posées sur des couches compressibles comme, par exemple, des couches d'isolement thermique, de la vermiculite ou de l'argile expansée, doivent être armées de filets soudés électriquement. Les bases de ciment peuvent être effectuées de deux façons: ou bien mobiles ou bien adhérentes. Dans le premier cas, vous devez préparer une barrière à la vapeur (feuille de polythène) et, par conséquent, appliquez du polystyrène d'1 cm le long des murs périmétraux et le long de n'importe quel élément qui traverse le carrelage. Les joints de fractionnement sont conseillés tous les 5x5 m. Dans le cas de bases de ciment adhérentes, vous devez nettoyer la surface en ciment, puis appliquer une bouillie d'adhérence réalisée à base de ciment, d'eau et de latex appropriés. Quand celle-ci est encore fraîche, vous devez jeter dessus la nouvelle base adhérente en ciment. Les informations que contient ce paragraphe sont purement indicatives. Pour des renseignements plus approfondis, consultez la documentation spécialisée.

Bei sehr großen Bodenflächen empfehlen wir, in besonderer Weise auf die Vorbereitung des Untergrunds zu achten. Dabei muss auf folgendes geachtet werden:

1. die thermische Dehnung;
 2. die Verformung und Rissbildung aufgrund von Schwund und Austrocknung der Materialien;
 3. die Setzung des Untergrunds.
- Untergründe, die auf komprimierbaren Schichten wie Wärmedämmungen, Vermiculit oder Leichtton ausgeführt worden sind, müssen durch Stahlmatten verstärkt werden. Der Estrich kann auf zwei verschiedene Weisen verlegt werden: schwimmend oder aufliegend. Im ersten Fall muss eine Dampfsperre (Polyäthylenfolie) verlegt werden; dann 1 cm Styropor die Wände entlang sowie an allen Baukörpern, die den Boden unterbrechen. Zu allen 5x5 m werden Dehnungsfugen empfohlen. Bei aufliegendem Estrich die Zementoberfläche reinigen, dann eine Haftschrämme aus Zement, Wasser und Latex auftragen. Den neuen Estrich ausführen, wenn die Haftschrämme noch frisch ist. Die in diesem Abschnitt enthaltenen Informationen sind vollkommen unverbindlich. Für weitergehende Informationen verweisen wir auf die entsprechende Dokumentation.

Para superficies muy amplias, que se deben pavimentar, aconsejamos prestar atención al proyecto de las estructuras de base.

De hecho se deben tener en cuenta las siguientes problemáticas:

1. la dilatación térmica;
2. la deformación o fisuración debidas al retiro y secado de los materiales;
3. el asentamiento de la estructura.

Las bases colocadas sobre estratos comprimibles, por ejemplo aislantes térmicos, vermiculita, arcilla expandida, deben ser armadas con red electrosoldada. Los bloques de fondo pueden ser realizados de dos maneras: flotantes o adherentes. En el primer caso es necesario predisponer una barrera al vapor (folio de polietileno) a continuación colocar el poliestireno de 1 cm a lo largo de las paredes perimetrales y a lo largo de cualquier otro elemento que atraviese el pavimento. Las juntas de fraccionamiento son aconsejables cada 5x5 m. En caso de bloques de fondo adherentes es necesario limpiar la superficie de cemento, después aplicar una lechada de adhesión realizada con cemento, agua y látex icóneo. Cuando ésta última está todavía fresca es necesario echar el nuevo bloque de fondo adherente. Las informaciones contenidas en este párrafo son puramente indicativas. Para informaciones más detalladas ver documentación especializada.

В случае настила больших поверхностей рекомендуем тщательно спроектировать подстилающие слои. Необходимо учитывать следующие аспекты:

1. тепловое расширение;
2. искажение или растрескивание, вызванное усадкой и высыханием материалов;
3. оседание конструкции.

Подстилающие слои, уложенные на сжимаемые материалы, например теплоизоляционные материалы, вермикулит или керамзит, необходимо армировать электросваренной сеткой. Стяжки бывают двух типов - плавающие или прилегающие. В первом случае необходимо уложить паронепроницаемый барьер (полиэтиленовую пленку), затем 1 см полистирола вдоль периметра стен и вдоль любого другого элемента, проходящего через пол. Рекомендуется выполнить делительные швы через каждые 5 x 5 м. В случае прилегающей стяжки необходимо сначала очистить бетонную поверхность, затем нанести прилипающий раствор, выполненный из цемента, воды и подходящих лактесов. Пока раствор еще не схватился, следует залить прилегающую стяжку. Информация, приведенная в данном разделе, носит лишь ориентировочный характер. Для более подробных сведений смотри специализированную документацию.

POSA IN OPERA LAYING POSE VERLEGUNG COLOCACIÓN UKLADKA

La posa di un pavimento può avvenire in due sistemi: il primo con una posa a cemento tradizionale, il secondo con l'uso di collanti. Per il primo caso consigliamo di adottare i seguenti accorgimenti:

- non si deve immergere il materiale in acqua prima della posa;
 - spolvero in cemento nella quantità a rifiuto;
 - battere il pavimento con l'apposita macchina fino alla fuoriuscita della boiacca.
- Nel secondo caso consigliamo di:
- procedere con l'uso di adesivi;
 - preparazione del piano di posa rendendolo sufficientemente planare senza fessurazioni e ben pulito;
 - preparazione dell'adesivo attenendosi alle istruzioni del produttore;
 - applicazione del collante e posa: applicare con la spatola dentata, coprendo la parte che a mano a mano si va posando. Le piastrelle andranno appoggiate, con una pressione leggera sulla superficie.

Rimuovere di tanto in tanto per controllare che l'adesivo abbia bagnato sufficientemente il suo rovescio.

Le informazioni contenute in questo paragrafo sono puramente indicative. Per notizie più approfondite rimandiamo a documentazione specializzata. È sempre consigliabile posare con una fuga di almeno 2-3 mm. A seconda del formato.

There are two systems for laying floor tiles: the first with traditional cement, and the second using glue. In the first case we recommend proceeding as follows:

- do not submerge the material in water before laying,
- sprinkle abundantly with cement,
- pound the floor with an appropriate machine until the grout begins to extrude.

In the case of adhesives we recommend:

- preparing the laying bed so that it is sufficiently flat, free of cracks and very clean,
- prepare the adhesive according to the manufacturer's instructions,
- glue application and laying: apply the glue with a toothed spatula, covering each section as laying proceeds. The tiles are set in position with a light surface pressure. Occasionally remove one to check that the adhesive has sufficiently covered the back of the tile.

The information contained in this paragraph is purely indicative. For more-in-depth information, we refer you to the special documentation. Always leave a joint gap at the least 2-3 mm., depending on the format.

La pose d'un carrelage peut se faire de deux façons: la première est la pose traditionnelle sur du ciment, la seconde est celle effectuée à l'aide de colles. Dans le premier cas, nous vous conseillons de faire bien attention aux points suivants :

- vous ne devez pas plonger les carreaux dans de l'eau avant de les poser ;
 - saupoudrez la bouillie de ciment jusqu'à saturation;
 - battez les carreaux à l'aide de la machine conçue à cet effet jusqu'à ce que la bouillie arrive à la surface des carreaux.
- Dans le deuxième cas, nous vous donnons les conseils suivants:
- procédez dans l'utilisation des colles ;
 - préparez la surface sur laquelle les carreaux seront posés: elle doit être suffisamment plate, sans fissures et parfaitement propre ;
 - préparez la colle en suivant le mode d'emploi du producteur;
 - appliquez la colle et posez les carreaux de la façon suivante: à l'aide d'une brosse dentée, appliquez la colle sur la partie de la surface que vous allez recouvrir au fur et à mesure de carreaux.

Posez les carreaux et appliquez une légère pression sur leur surface. Enlevez un carreau de temps en temps pour vérifier que l'adhésif l'a suffisamment mouillé dessous.

Les informations que contient ce paragraphe sont purement indicatives. Pour des renseignements plus approfondis, consultez la documentation spécialisée. Il est toujours conseillé d'effectuer un joint d'au moins 2-3 mm., en fonction du format.

Die Verlegung eines Bodenbelags kann mit zwei Systemen erfolgen: das erste ist die herkömmliche Verlegung mit Zementmoertel, das zweite die Verlegung mit Kleber. Im ersten Fall empfehlen wir die Anwendung der folgenden Maßnahmen:

- Das Material darf vor der Verlegung nicht in Wasser eingetaucht werden.
- Den Untergrund mit reichlich Zement abstreuen.
- Den Bodenbelag mit der entsprechenden Maschine abrütteln, bis die Schlämme austritt.

Im zweiten Fall empfehlen wir:

- Kleber zu verwenden;
 - Vorbereitung des Verlegeuntergrunds, der ausreichend eben, frei von Rissen und sauber sein muss;
 - Vorbereitung des Klebers unter Beachtung der Angaben des Herstellers;
 - Auftragen des Klebers und Verlegung; mit der Zahnschachtel auftragen und nach und nach den Bereich abdecken, der verlegt wird.
- Die Fliesen werden mit einem leichten Druck auf die Oberfläche aufgesetzt. Ab und zu eine Fliese abheben, um zu kontrollieren, ob der Kleber die Rückseite in ausreichender Weise angefeuchtet hat. Die in diesem Abschnitt enthaltenen Informationen sind vollkommen unverbindlich. Für weitergehende Informationen verweisen wir auf die entsprechende Dokumentation. Es ist immer ratsam, die Fliesen je nach Format mit einer Fuge von mindestens 2-3 mm zu verlegen.

La colocación de un pavimento puede realizarse con dos sistemas: el primero con una colocación con cemento tradicional, el segundo con el uso de colas.

Para el primero aconsejamos adoptar las siguientes medidas:

- no se debe sumergir el material en agua antes de la colocación;
- esparcir cemento en polvo hasta la saturación;
- batir el pavimento con la máquina especial hasta que salga la lechada.

En el segundo caso aconsejamos:

- proceder con el uso de adhesivos;
 - preparación de la base sobre la que se deben colocar los azulejos, rindiéndola suficientemente plana sin fisuraciones y bien limpia;
 - preparación del adhesivo ateniéndose a las instrucciones del productor;
 - aplicación de la cola y colocación; aplicar con la espátula dentada, cubriendo la parte que poco a poco se va colocando.
- Los azulejos se deberán apoyar, con una presión ligera sobre la superficie. Levantar de vez en cuando un azulejo para controlar que el adhesivo haya mojado suficientemente la parte de atrás.
- Las informaciones contenidas en este párrafo son puramente indicativas. Para informaciones más detalladas ver documentación especializada. Siempre es aconsejable colocarlo con una junta de 2-3 mm. Como mínimo, según el formato.

Укладка пола может выполняться двумя способами: традиционным образом, с применением цемента, или же с использованием клеящих составов. При укладке при помощи цемента рекомендуем придерживаться следующих указаний:

- не погружать материал в воду перед укладкой;
- обильно посыпать пол цементом;
- утрамбовать пол специальной машиной вплоть до вытекания цементного молока.

При использовании клеящих составов рекомендуем выполнить следующее:

- использовать клеящие средства;
- подготовить поверхность укладки, обеспечивая ее плоскостность, отсутствие щелей и грязи;
- подготовить клеящий состав с соблюдением инструкции его изготовителя;
- нанесение клея и укладка: нанести средство зубчатым шпателем, укладывая плитку по мере нанесения клея. Плитку следует укладывать, оказывая небольшое давление на ее поверхность. Время от времени снимайте плитку и проверяйте, что клей намочил в достаточной степени тыльную сторону плитки. Информация, приведенная в данном разделе, носит лишь ориентировочный характер. Для более подробных сведений смотри специализированную документацию. Рекомендуется укладывать плитку со швом не менее 2-3 мм, величина зависит от формата.

STUCCATURE DELLE FUGHE JOINT GROUTING MASTICAGE STUCKEN DER FUGEN ESTUCADO DE LAS FUGAS ЗАДЕЛКА ШВОВ

La stuccatura del pavimento posato dovrà avvenire il giorno seguente la posa "a colla". Le fughe dovranno essere perfettamente pulite in tutto il loro spessore; si deve successivamente inumidire con la spugna il bordo delle piastrelle. La fuga può essere eseguita con stucchi cementizi o epossidici preconfezionati. La stuccatura delle fughe viene effettuata con le apposite spatole di gomma, facendo penetrare con particolare cura lo stucco in profondità evitando i vuoti d'aria che possono crearsi. Si lascia asciugare il tutto e quando il sigillante incomincia a far presa, si procede ad asportare l'eccesso con una spugna umida. Per gli epossidici attenersi alle istruzioni del produttore. Nel caso di gres porcellanato levigato è consigliato per la stuccatura sporcare tutta la superficie della piastrella e non utilizzare una colorazione in contrasto con il colore della piastrella. Le informazioni contenute in questo paragrafo sono puramente indicative. Per notizie più approfondite rimandiamo a documentazione specializzata.

The sealing of the laid floor joints should take place the day after laying with glue. The joints must be perfectly clean right across their width. The edges of the tiles should be dampened with a sponge. Joints can be filled with ready-made cement or epoxy filler. The joints are filled using a special rubber spatula, taking great care to ensure the full penetration of the filler and avoiding the formation of air gaps. Leave to dry, and when the filler begins to set, remove the excess with a damp sponge. With epoxy fillers, follow the manufacturer's instructions. When laying polished porcelain stoneware it is advisable to dirty the entire surface of the tile with the filler and not to use a colour that contrasts with the colour of the tiles. The information contained in this paragraph is purely indicative. For more in-depth information, we refer you to the special documentation.

Le jointoement du carrelage posé doit se faire le lendemain de la pose "à la colle". Vous devez d'abord nettoyer parfaitement les joints sur toute leur épaisseur et ensuite humidifier le bord des carreaux à l'aide d'une éponge. Le jointoement peut être effectué avec des stucs en ciment ou avec des stucs oxycarbonés qui se trouvent dans le commerce déjà préparés. Pour effectuer le jointoement, vous devez utiliser des brosses spéciales en caoutchouc : faites pénétrer le stuc en profondeur en faisant attention à ce qu'il ne se crée pas de vides d'air. Laissez sécher le tout et, quand le scellant commence à prendre, éliminez le stuc excédant à l'aide d'une éponge humide. Pour les oxycarbonés, conformez-vous au mode d'emploi du producteur. Si le carrelage que vous posez est en grès cérame poli, nous vous conseillons d'enduire toute la surface du carreau quand vous effectuez le jointoement et de pas utiliser une couleur en contraste avec celle des carreaux. Les informations que contient ce paragraphe sont purement indicatives. Pour des renseignements plus approfondis, consultez la documentation spécialisée.

Das Verfugen des verlegten Bodenbelags muss gleich am ersten Tag der Verlegung erfolgen. Die Fugen müssen in der gesamten Breite vollkommen sauber sein und anschließend muss der Rand der Fliese mit einem Schwamm angefeuchtet werden. Die Fuge kann mit Zementstuck oder gebrauchsfertigem Epoxystuck ausgeführt werden. Das Verfugen der Fugen erfolgt mit entsprechenden Gummispachteln, wobei besonders darauf zu achten ist, dass die Masse in die Tiefe eindringt und dass Hohlräume vermieden werden. Alles antrocknen lassen und die überflüssige Masse mit einem feuchten Schwamm entfernen, wenn sie abzubinden beginnt. Bei Epoxymassen die Anweisungen des Herstellers beachten. Bei geschliffenem Feinsteinzeug wird empfohlen, die gesamte Oberfläche der Fliese zu verschmutzen und zum Verfugen eine Farbe zu verwenden, die nicht im Kontrast zur Fliesenfarbe steht. Die in diesem Abschnitt enthaltenen Informationen sind vollkommen verbindlich. Für weitergehende Informationen verweisen wir auf die entsprechende Dokumentation.

El estucado del pavimento colocado deberá realizarse al día siguiente de la colocación "pegado". Las fugas deberán estar perfectamente limpias en todo su espesor: sucesivamente se debe humedecer con una esponja el borde de los azulejos. La fuga puede realizarse con estucos de cemento o epoxidicos ya preparados. El estucado de las fugas se efectúa con las espátulas especiales de goma, haciendo, con particular cuidado, que el estuco penetre en profundidad evitando los vacíos de aire que puedan crearse. Se deja secar y cuando la masilla impermeable empieza a agarrar, se procede a retirar el exceso con una esponja húmeda. Para los epoxidicos, atenerse a las instrucciones del productor. En caso de gres porcelánico pulido es aconsejable para el estucado, ensuciar toda la superficie del azulejo y no utilizar una coloración en contraste con el color del mismo. Las informaciones contenidas en este párrafo son puramente indicativas. Para informaciones más detalladas ver documentación especializada.

Заделка уложенного при помощи клея пола должна выполняться на следующий день после укладки. Швы необходимо тщательно очистить по всей толщине, после чего необходимо увлажнить губкой кромку плитки. Шов можно выполнить при помощи уже готовых цементных или эпоксидных затирок. Заделку швов необходимо выполнять при помощи специальных резиновых шпателей, очень тщательно обеспечивая проникновение затирки и не допуская образования воздушных пустот. Выдержать материал и, когда клей начнет схватываться, удалить излишки при помощи влажной губки. При применении эпоксидных материалов придерживайтесь инструкций их изготовителя. Если речь идет о полированном фарфоровом керамограните, то для заделки швов рекомендуется намазать всю поверхность плитки, при чем не следует использовать цветную затирку, цвет которой контрастирует с цветом плитки. Информация, приведенная в данном разделе, носит лишь ориентировочный характер. Для более подробных сведений смотри специализированную документацию.

NORME DI MANUTENZIONE MAINTENANCE INSTRUCTIONS NORMES D'ENTRETIEN INSTANDHALTUNGSVORSCHRIFTEN NORMAS DE MANTENIMIENTO ПРАВИЛА УХОДА

La manutenzione di un prodotto Alfalux in gres porcellanato e/o Ecogres è particolarmente facile rispetto a qualsiasi altro materiale. Sugeriamo per mantenere al meglio l'aspetto e le caratteristiche originali del prodotto di seguire le seguenti indicazioni di carattere generale:
a. non lasciare depositare troppo a lungo macchie di sporco sul pavimento, cercando di asportarle prima possibile
b. per ottenere i migliori risultati di pulizia, si consiglia di trattare ogni tipo di macchia con un detergente specifico. Per macchie particolarmente persistenti si consiglia di lasciare operare il detergente per periodi prolungati (4-8-12 ore).

The maintenance of an Alfalux porcelain stoneware and/or Ecogres product is much easier than any other material. We recommend the following procedures to maintain the product's original characteristics and appearance unchanged over time:
a. do not allow dirt marks to remain on the floor too long, but remove them as soon as possible
b. for the best cleaning results, treat every type of mark with a specific detergent. For persistent stains, leave the detergent to work for longer periods (4-8-12 hours).

Un produit Alfalux en grès cérame et/ou Ecogres est particulièrement facile d'entretien comparé à tout autre matériau. Pour conserver au produit toute sa beauté et ses caractéristiques premières, nous vous conseillons de suivre ces quelques indications d'ordre général:
a. ne pas laisser les taches se déposer trop longtemps au sol et intervenir dès que possible pour les enlever;
b. pour que l'entretien donne les meilleurs résultats, traiter chaque type de tache avec un produit de lavage spécifique. En cas de taches particulièrement résistantes, laisser agir le produit plus longtemps (4-8-12 heures).

Die Instandhaltung eines Alfalux-Produktes aus Feinsteinzeug und/oder Ecogres ist besonders leicht, im Vergleich zu jedem anderen Material. Damit das Produkt seine Schönheit und ursprünglichen Eigenschaften beibehält, verweisen wir auf folgende Allgemeinregeln:
a. Flecken nicht lange auf dem Fußboden lassen und bald möglichst entfernen.
b. Zur optimalen Reinigung empfiehlt es sich, jeden Fleck mit dem speziell dafür vorgesehenen Reinigungsmittel zu behandeln. Bei besonders hartnäckigen Flecken, das Reinigungsmittel längere Zeit (4-8-12 Stunden) einwirken lassen.

El mantenimiento de un producto Alfalux de gres porcelánico y/o Ecogres es mucho más fácil respecto a otros materiales. Sugerimos, para mantener el aspecto y las características originales del producto de la mejor manera, que se realicen estas indicaciones de carácter general:
a. no dejar manchas de suciedad durante demasiado tiempo en el pavimento, intentando retirarlas lo antes posible;
b. para obtener los mejores resultados de limpieza se aconseja tratar cada tipo de mancha con un detergente específico. Para manchas particularmente resistentes se aconseja dejar actuar al detergente durante periodos prolongados 4-8-12 horas.

Уход за продукцией Alfalux из керамогранита и/или экологичного Ecogres гораздо проще, чем для какого-либо другого материала. Для наилучшего поддержания внешнего вида и исходных характеристик изделия рекомендуем соблюдать следующие указания общего плана:
a. не позволяйте пятнам и загрязнениям долго оставаться на полу, старайтесь удалить их как можно скорее
b. чтобы добиться наилучших результатов, обрабатывайте каждый тип пятна специальным моющим средством. В случае особо стойких пятен рекомендуем выдержать моющее средство в течении длительного времени (4-8-12 часов).

ATTENZIONE REMARK REMARQUE ACHTUNG ATENCIÓN ВНИМАНИЕ:

Si consiglia la massima prudenza nell'uso dei prodotti chimici. Seguire attentamente la istruzioni d'uso previste per ogni prodotto. Use great caution whenever working with acids. Follow carefully manufacturers directions indicated on each product. Agir avec prudence dans l'emploi des produits chimiques. Suivre attentivement les instructions d'emploi indiquées sur chaque produit. Bei Verwendung von Chemikalien ist größte Vorsicht geboten. Befolgen Sie genauestens die Gebrauchshinweise der jeweiligen Produkte. Se aconseja la máxima prudencia en el uso de los productos químicos. Seguir atentamente las instrucciones de uso previstas para cada producto. При использовании химикатов необходимо быть крайне осторожными. Тщательно придерживайтесь инструкций по применению, прилагаемых к каждому средству.

Ceramiche Alfalux consiglia per la pulizia dei suoi prodotti

Ceramiche Alfalux suggests the following products to clean its materials

Pour le nettoyage de ses matériaux, Ceramiche Alfalux vous recommande les produits

Ceramiche Alfalux empfiehlt für die Reinigung seiner Materialien folgende Produkte

Ceramiche Alfalux aconseja para la limpieza de sus materiales los productos

Для чистки своих изделий компания Ceramiche Alfalux рекомендует

применить следующие средства

FILA
Industria Chimica Spa

www.filachim.com

PRIMA PULIZIA INITIAL CLEANING PREMIER NETTOYAGE ERGE REINIGUNG PRIMERA LIMPIEZA ПЕРВАЯ ПОСЛЕ УКЛАДКИ ОЧИСТКА

La manutenzione del Gres Fine Porcellanato “Alfalux” è particolarmente semplice. Occorre anzitutto che, dopo la posa, il pavimento sia stato correttamente pulito e non presenti tracce di calce, cemento o residui di altro genere. Per evitare che un eventuale prodotto a base acida, usato per la prima pulizia, vada ad intaccare il riempimento a base cementizia delle fughe, è necessario, prima della operazione di pulizia, bagnare il pavimento affinché le fughe vengano impregnate e pertanto protette dall'azione corrosiva dell'acido stesso. Se la prima pulizia deve essere fatta dopo che il pavimento è stato usato, sarà bene, prima del trattamento, del prodotto acido, togliere con appositi detersivi eventuali presenze di sostanze grasse o simili. Dopo la pulizia occorre risciacquare abbondantemente il pavimento, raccogliendo poi l'acqua residua. Le informazioni contenute in questo paragrafo sono puramente indicative. Per notizie più approfondite rimandiamo a documentazione specializzata.

Alfalux fine porcelain stoneware is very easy to look after. First of all, make sure that after laying, the floor has been properly cleaned and does not show traces of lime, cement or other residues. To prevent any acid-base product, used for initial cleaning, attacking the cement-base filling of the joints, before starting cleaning operations, wet the floor until the joints are soaked and thus protected from the corrosive action of the acid. If initial cleaning is done after the floor has been used, before the acid-product treatment, it is best to remove any grease or similar with a detergent product. After cleaning, swill the floor well and dry up excess water. The information contained in this paragraph is purely indicative. For more-in-depth information, we refer you to the special documentation.

L'entretien du grès cérame “Alfalux” est particulièrement simple. Tout d'abord, vérifier si le sol a été correctement nettoyé après la pose et s'il ne présente plus de traces de chaux, ciment ou résidu de toute autre nature. Pour éviter qu'à sa première utilisation un produit de lavage acide n'attaque le remplissage des joints à base de ciment, il est recommandé de mouiller le sol avant de le laver afin que les joints soient imprégnés et par conséquent protégés contre l'action corrosive de cet acide. Si le premier nettoyage a lieu sur un carrelage déjà utilisé, il convient, avant de la traiter avec le produit acide, d'enlever, à l'aide de détergents, toute trace de gras ou de matières semblables. Après le nettoyage, rincer abondamment le carrelage et enlever l'eau résiduelle. Les informations que contient ce paragraphe sont purement indicatives. Pour des renseignements plus approfondis, consultez la documentation spécialisée.

Das “Alfalux” Feinsteinzeug ist sehr leicht zu pflegen. Vor allem muß man sich vergewissern, daß der Fußboden nach der Verlegung ordnungsgemäß gereinigt wurde und keine Spuren von Kalk, Zement oder andersartigen Rückständen aufweist. Um zu vermeiden, daß bei der ersten Reinigung ein evtl. säurehaltiges Produkt den Fugenzement angreift, muß der Fußboden vor der Reinigung naß gemacht werden. Auf diese Weise nehmen die Fugen Wasser auf und sind gegen den Angriff der Säure geschützt. Wenn der Fußboden erstmalig zu reinigen ist und bereits betreten wurde, vor der Behandlung mit dem säurehaltigen Produkt evtl. vorhandene Spuren von Fett oder ähnlichem Schmutz mit Reinigern beseitigen. Nach der Reinigung der Fußboden gründlich mit Wasser nachspülen und trockenwischen. Die in diesem Abschnitt enthaltenen Informationen sind vollkommen unverbindlich. Für weitergehende Informationen verweisen wir auf die entsprechende Dokumentation.

El mantenimiento del gres fino porcelánico “Alfalux” es particularmente simple. Es necesario, sobretodo, que, después de la colocación, el pavimento haya sido limpiado correctamente y que no presente restos de cal, cemento o residuos de otro tipo. Para evitar que eventualmente un producto con base ácida, usado para la primera limpieza vaya a atacar el relleno con base de cemento de las fugas, es necesario, antes de la operación de limpieza, mojar el pavimento para que las fugas se impregnen y, por lo tanto, se protejan de la acción corrosiva del mismo ácido. Si la primera limpieza se debe hacer después que el pavimento haya sido usado, será conveniente, antes del tratamiento con el producto ácido, retirar con detergentes especiales eventuales presencias de sustancias grasas o similares. Después de la limpieza, es necesario aclarar abundantemente el pavimento, recogiendo después el agua residual. Las informaciones contenidas en este párrafo son puramente indicativas. Para informaciones más detalladas ver documentación especializada.

Уход за тонким фарфоровым керамогранитом “Saime S. Prospero” совсем несложный. После укладки, прежде всего, необходимо правильно очистить пол и удалить с него следы извести, цемента или прочих остатков. Чтобы мощнее средство на кислотной основе, в случае его применения для первой после укладки очистки, не повредило материал на цементной основе, заполняющий швы, перед очисткой необходимо смочить пол. Таким образом, швы пропитаются водой и тем самым защитятся от коррозионного воздействия кислоты. Если первую очистку следует выполнить после использования пола, то перед применением средства на кислотной основе рекомендуется удалить при помощи специальных мощных средств остатки жирных веществ или сходного загрязнения. После очистки промыть пол большим количеством воды и собрать оставшуюся воду. Информация, приведенная в данном разделе, носит лишь ориентировочный характер. Для более подробных сведений смотри специализированную документацию.

CONDIZIONI GENERALI DI VENDITA

1. PREMESSA

Le presenti condizioni generali, salvo eventuali modificazioni o deroghe concordate per iscritto, disciplinano tutti i contratti di vendita fra noi e l'acquirente. Le variazioni delle condizioni generali di vendita, le transazioni e gli abbuoni, anche se effettuati su iniziativa dei nostri agenti, saranno impegnative per noi solo dopo nostra eventuale conferma scritta e comunque limitate ai contratti a cui si riferiscono.

2. OGGETTO DELLA FORNITURA

La fornitura comprende solamente le prestazioni, i materiali ed i quantitativi specificati nella nostra conferma d'ordine o in altre comunicazioni scritte provenienti da noi. Il testo della nostra conferma d'ordine prevarrà, in ogni caso, sul testo difforme dell'eventuale offerta o della ordinazione.

3. CONFERMA D'ORDINE

Qualora nella nostra conferma d'ordine esistano differenze nei singoli elementi che la compongono rispetto alle intese od alle ordinazioni, il compratore che non abbia contestato con lettera raccomandata spedita entro dieci giorni dalla ricezione della conferma tali differenze, è tenuto ad accettarla così come è stata redatta.

4. CONSEGNA

La merce, anche se venduta “franco arrivo”, o franco domicilio del compratore, viaggia a rischio e pericolo di quest'ultimo ed ogni nostra responsabilità cessa con la consegna al vettore, nei confronti del quale il compratore - effettuate le opportune verifiche - dovrà sporgere eventuali reclami. L'onere dello scarico della merce dai mezzi di trasporto grava sul compratore. Le spedizioni, via mare o via terra, concernenti forniture sull'estero, vengono effettuate in base alle condizioni scelte di volta in volta, riportate negli “INCOTERMS” approvati dalla Camera di Commercio Internazionale nel 1953 e nei successivi.

5. TERMINI DI CONSEGNA

Il termine stabilito per la consegna della merce deve intendersi a favore di entrambi i contraenti. Salvo l'inserimento di particolari clausole, esso deve di norma considerarsi puramente indicativo e non essenziale. Quando siano intervenute modificazioni al contratto, il termine resta prorogato per un periodo uguale a quello inizialmente stabilito. Ogni evento di forza maggiore sospende la decorrenza del termine per tutta la sua durata. Il ritardo nella consegna della merce, dovuto a cause documentate, anche se non espressamente previste, non dà alcun diritto al compratore di chiedere la risoluzione del contratto, indennizzi o risarcimenti.

6. PAGAMENTI

Il luogo di pagamento è fissato presso la nostra Sede anche nel caso di emissioni di tratte o ricevute bancarie, ovvero di rilascio di effetti cambiari. Il ritardo, anche parziale, del pagamento delle nostre fatture oltre la pattuita scadenza, darà luogo all'immediata decorrenza degli interessi di mora nella misura dei tassi passivi praticati dagli istituti bancari. Inoltre il mancato o ritardato pagamento delle fatture - per qualsivoglia ragione - ci darà diritto, impregiudicata ogni altra iniziativa, di pretendere il pagamento anticipato delle restanti forniture, oppure di ritenere temporaneamente sospeso o definitivamente risolto il contratto e di annullare l'evasione di eventuali altri ordini in corso, senza che il compratore possa avanzare pretese di compensi, indennizzi od altro. Nessuna eccezione, salvo quella di nullità, annullabilità e rescissione del contratto, può essere opposta dall'acquirente, al fine di ritardare od evitare il pagamento.

7. RISERVA DI PROPRIETÀ

Nei casi in cui il pagamento, per accordi contrattuali, debba essere effettuato - in tutto o in parte - dopo la consegna, i prodotti consegnati restano di nostra proprietà fino all'integrale pagamento del prezzo.

8. GARANZIA

La nostra garanzia è limitata ai materiali di 1a scelta, con la tolleranza del 5% (cinqueper cento) circa. Qualsiasi garanzia per vizi rimane quindi espressamente esclusa per i materiali di 2a e di 3a scelta o di stock che, come le partite occasionali, si intendono sempre vendute come “viste” e “piaciute”. Le differenze di tonalità non possono essere denunciate come vizio di materiale. Eventuali reclami e contestazioni dovranno essere notificati, a pena di decadenza, a mezzo lettera raccomandata, unicamente presso la nostra Sede, prima della posa in opera del materiale e comunque nei termini di legge. La posa in opera del materiale determina la decadenza dall'azione per vizi tanto palesi che occulti, importando rinuncia implicita alla garanzia di cui all'art. 1490 c.c. In ogni caso la nostra garanzia comprende unicamente la sostituzione del materiale riscontrato difettoso con esclusione di ogni ulteriore e diversa obbligazione. Non ci assumiamo nessuna responsabilità sull'idoneità del materiale all'uso cui il compratore lo intende destinare e ciò neppure nell'ipotesi che, da parte nostra, vengano forniti suggerimenti o indicazioni circa l'installazione e l'impiego dello stesso.

9. MARCHI COMMERCIALI

Il distributore deve utilizzare i nomi ed i marchi commerciali, i logoi, ed i domini di cui è titolare esclusiva e fa uso la nuova Riwal Ceramiche S.r.l. al solo fine di pubblicizzare e vendere i prodotti contrattuali. Tanto il nome Riwal Ceramiche quanto ogni altro nome o marchio commerciale, logoi e dominio adottati da Riwal Ceramiche S.r.l. non dovranno comparire nella ditta, nella ragione sociale o denominazione sociale o nell'oggetto sociale del distributore anche in combinazione di parole. Il distributore non depositerà o farà depositare nè userà in alcun modo marchi, nomi, o altri segni distintivi che assomiglino graficamente, foneticamente o in qualsiasi altro modo ai marchi e nomi commerciali che fanno capo alla nuova Riwal Ceramiche S.r.l. e si asterrà da qualsiasi comportamento che possa comunque arrecare pregiudizio alla nuova Riwal Ceramiche S.r.l.

10. FORO COMPETENTE

Per qualsiasi controversia, comunque relativa alla fornitura, tanto da parte del venditore come da parte del compratore, viene attribuita competenza, con applicazione della legge italiana, al tribunale di Modena.

11. CLAUSOLA ARBITRALE

Per le forniture all'estero, tutte le controversie eventualmente derivanti dal contratto, saranno risolte in via definitiva secondo il regolamento di conciliazione e di arbitrato della Camera di Commercio Internazionale da uno o più arbitri, in conformità a detto regolamento. Ferme le condizioni generali che precedono, il diritto sostanziale applicabile sarà quello esclusivamente italiano.

GENERAL SALES CONDITIONS

1. PREMISE

These general conditions, unless modified or extended and then expressly agreed upon in writing, shall govern all the sales agreements between Gruppo RI.WAL Ceramiche and the purchasers. All transactions, variations to the general sales conditions, as well as discounts, even if such offers are made by our agents, shall be binding for RI.WAL only after its written confirmation and, in any case, shall be limited by the agreements they refer to.

2. SUPPLY

The supply includes the services, the materials and the quantities stipulated in our order acknowledgement or in other means of written communication provided by RI.WAL. However, the text of our order confirmation will supersede any different text contained in the previous offer or order.

3. ORDER CONFIRMATION

If there are any differences between the elements in the order confirmation and those in the order or those agreed beforehand and the purchaser does not object to them within 10 days by means of a recorded delivery letter, this latter shall be obliged to accept the order confirmation as it stands.

4. DELIVERY

The goods, even if sold “free at destination” i.e. with carriage to the purchaser paid, shall travel at this latter’s risk and all our responsibilities towards the purchaser cease when the goods are handed over to the carrier, to whom the purchaser, after carrying out the necessary checks, should make any claims. It is the purchaser’s duty to unload the goods from the means of transport. Any deliveries made, either by sea or by land, to purchasers abroad are made under the conditions chosen on each occasion, indicated by the ‘Incoterms’ and subsequent amendments as approved by the International Chamber of Commerce in 1953.

5. DELIVERY TERMS.

The terms established for the delivery of the goods must be considered beneficial to both parties. Unless extra clauses are provided for, it is standard to consider the terms as simply indicative and not binding. When the agreement is modified, the term is extended by the same amount of time as originally set. In any events of circumstances beyond our control, the delivery term will be suspended for the entire duration of such events. Delays in delivery whose causes can be proved by documentation, even though not expressly provided for, do not result in the purchaser’s right to terminate the contract, or to apply for indemnities or damages.

6. PAYMENTS

The place of payment is fixed as our head office, even if bank drafts or receipts or bills of exchange are issued. Delays, even partial, in the payment of our invoices (as per the expiry terms agreed upon) shall result in the immediate application of arrears interest, which shall be calculated according to the current bank overdraft rates. Furthermore, failure to pay or delays in payment of the invoices - for any reason - shall give us the right, with no prejudice to further actions, to claim advanced payment for the rest of the supply, or to consider the agreement suspended temporarily or terminated definitively and to annul all orders being processed at that time, without the purchaser being entitled to compensation, indemnities or suchlike.

No exceptions, except the rights to nullity and to terminate and withdraw from the agreement, can be opposed by the purchaser in order to delay or avoid payment.

7. PROPERTY CONDITIONS

If, through contractual agreements, the payment must be made, either in part or in full, after delivery, the products delivered, remain our property until the payment has been made in full.

8. GUARANTEE

Our guarantee is limited to the 1st choice materials, with a tolerance of approximately 5% (five percent). Any guarantee for defects is therefore expressly excluded for 2nd and 3rd choice materials or discounted stock which, as occasionally happens, are always sold as ‘seen and approved’. Tonal differences cannot be disputed as material defects. Any claims or complaints must be made in writing, at the risk of forfeiture, and they must be sent via recorded delivery mail to our head offices only. This must be done before the material is laid, within the terms set by law. The laying of the material represents the forfeiture of the right to claim for defects, both clearly visible ones and hidden ones, resulting in the implicit waiving of the guarantee as per article 1490 of the Italian Civil Code. In any case, our guarantee only extends to the replacement of the materials found to be faulty, with the exclusion of any further or different obligation. We cannot accept any responsibility regarding the suitability of the material for the use to which the purchaser puts it, not even if we supply the material with indications or suggestions concerning the installation and use of the material itself.

9. COMPETENT AUTHORITY

For any disputes, relating to the supply, either from the seller or the buyer, shall be dealt with by the court of Modena and the case shall be governed by the Italian law.

10. ARBITRATION CLAUSE

For foreign supplies, any disputes which may arise from the agreement shall be resolved definitively according to the regulations of conciliation and arbitration of the International Chamber of Commerce, by one or more arbitrators, in compliance with the said regulations. The aforementioned general conditions accepted, the Italian law shall govern this agreement.

11.COMMERCIAL TRADEMARKS

The distributor must only use the names, the commercial trademarks, the logos, and the dominion of nuova Riwal S.r.l Ceramics, who has the exclusive rights with regards to the their use, for the publicising and sale of its contractual products. Both the name Riwal Ceramiche as well as every other name, commercial trademark, logo, dominion or mixture of these words adopted by nuova Riwal Ceramiche S.r.l. must not appear in the company style, the corporate or in the social name or in the company aim of the distributor. The distributor will not use, deposit or allow the filing of the trademarks, names, or other distinctive signs that resemble graphically, phonetically or in any other way the trademarks and commercial names which are owned by Riwal Ceramiche S.r.l. and he will forgo any behaviour that may cause harm to Riwal Ceramiche S.r.l.

CONDITIONS GÉNÉRALES DE VENTE

1. AVANT-PROPOS

Les présentes conditions générales de vente disciplinent tous les contrats de vente entre l’acheteur et nous, sauf éventuelles modifications ou dérogations fixées par écrit. Les changements de ces conditions de vente, les transactions et les rabais, même s’ils sont effectués par initiative de nos agents, ne nous engagent qu’après une confirmation écrite de notre part et sont en tout cas limités aux contrats auxquels ils se réfèrent.

2. OBJET DE LA FOURNITURE

La fourniture comprend uniquement les services, les matériaux et les quantités qui sont spécifiés dans notre confirmation de commande ou dans d’autres communications écrites venant de nous. Le texte de notre confirmation de commande prévaudra, de toute façon, sur le texte éventuellement différent de l’offre ou de la commande.

3. CONFIRMATION DE COMMANDE

Si dans notre confirmation de commande il existe des différences dans les parties qui la composent par rapport aux accords ou aux commandes, l’acheteur qui n’a pas contesté ces différences par lettre recommandée dans les dix jours à compter de la date de réception de la confirmation est tenu à l’accepter telle qu’elle a été écrite.

4. LIVRAISON

La marchandise voyage aux risques et périls de l’acheteur, même si elle est vendue “franco arrivée “ou” franco domicile de l’acheteur” et notre responsabilité cesse à partir du moment où nous remettons la marchandise au transporteur. C’est à ce dernier que l’acheteur devra faire d’éventuelles réclamations après avoir effectué les vérifications appropriées. Les frais de déchargement de la marchandise des moyens de transport sont à la charge de l’acheteur. Les expéditions par mer ou par terre des fournitures vers l’étranger sont effectuées sur la base des conditions choisies à chaque fois parmi celles indiquées dans les “INCOTERMS” approuvées par la Chambre de Commerce Internationale en 1963 et dans les suivantes.

5. DÉLAIS DE LIVRAISON

Le délai établi pour la livraison de la marchandise doit s’entendre en faveur des deux contractants. A part l’introduction de clauses particulières, il doit être considéré normalement comme purement indicatif et non essentiel. Si le contrat a subi des modifications, le délai est prorogé d’une période égale à celle établie initialement. Tout événement de force majeure suspend le point de départ du délai pour toute sa durée. Tout retard dans la livraison de la marchandise dû à des causes documentées, même si elles n’ont pas été expressément prévues, ne donne aucun droit à l’acheteur de demander la résiliation du contrat, des indemnisations ou des dédommagements.

6. PAIEMENTS

Le lieu de paiement est le siège de notre société, même en cas d’émission de traites ou de récépissés sur banque, c’est-à-dire de remise de lettres de change. Le retard, même partiel, du paiement de nos factures par rapport au délai convenu, donnera lieu à l’immédiat démarrage du calcul des intérêts moratoires dans la mesure des taux passifs pratiqués par les établissements bancaires. En outre, le non-paiement ou le retard dans le paiement des factures - quelle qu’en soit la raison - nous donnera le droit, toute autre initiative étant en suspens, de prétendre le paiement anticipé des autres fournitures, ou bien de considérer temporairement suspendu ou définitivement résilié le contrat et d’annuler l’expédition des autres commandes éventuellement

en cours, sans que l’acheteur puisse avancer des prétentions de dédommagements, d’indemnisations ou autres. Aucune exception, sauf celle de nullité, d’annulation et de résiliation du contrat, ne peut être opposée par l’acheteur pour retarder ou éviter le paiement.

7. RÉSERVE DE PROPRIÉTÉ

Si, suite à des accords contractuels, le paiement doit être effectué - totalement ou partiellement - après la livraison, nous restons propriétaires des produits livrés jusqu’au paiement intégral du prix.

8. GARANTIE

Notre garantie est limitée aux matériaux de 1er choix, avec une tolérance de 5% (cinq pour cent) environ. Toute garantie pour des défauts reste donc expressément exclue pour des matériaux de 2e et de 3e choix ou pour des stocks qui, comme les lots occasionnels, s’entendent toujours vendus tels quels. Les différences de nuances ne peuvent être considérées comme défauts du matériau. Les réclamations et contestations éventuelles doivent être notifiées, sous peine de déchéance, par lettre recommandée, envoyée à l’adresse de notre société, avant que le matériau ne soit posé et en tout cas dans les termes de la loi. La pose du matériau implique la déchéance de l’action pour défauts, aussi bien visibles que cachés, et comporte le renoncement implicite à la garantie visée par l’art. 1490 du code civil italien. Quoi qu’il en soit, notre garantie ne comprend que le remplacement du matériau défectueux et n’inclut aucune autre obligation. Nous déclinons toute responsabilité sur l’adaptabilité du matériau à l’usage que l’acheteur veut en faire, même dans le cas où nous aurions nous-mêmes donné des conseils ou des indications sur l’installation et l’emploi du matériau.

9. TRIBUNAL COMPÉTENT

Pour tout différend relatif à la fourniture, aussi bien de la part du vendeur que de la part de l’acheteur, c’est au tribunal de Modène qu’est attribuée la compétence en conformité avec la loi italienne.

10. CLAUSES D’ARBITRAGE

Pour les fournitures à l’étranger, tous les différends dérivant éventuellement du contrat seront résolus d’une manière définitive suivant le règlement de conciliation et d’arbitrage de la Chambre de Commerce Internationale par un ou plusieurs arbitres, en conformité avec ledit règlement. Les conditions générales qui précèdent restant entendues, le droit substantiel applicable sera exclusivement le droit italien.

11. MARQUES COMMERCIALES

Le distributeur doit utiliser les noms et les marques commerciales, les logos et les domaines dont la société nuova Riwal Ceramiche S.r.l. est propriétaire et qu’elle emploie, uniquement dans le but de publiciser et de vendre les produits contractuels. Le nom de Riwal Ceramiche ainsi que tout autre nom ou marque commerciale, logos et domaine adoptés par Riwal Ceramiche S.r.l. ne devront comparaître dans le nom de la firme, la raison sociale, la dénomination sociale ou dans l’objet social du distributeur, même dans une combinaison de mots. Le distributeur ne pourra déposer, faire déposer ou utiliser de quelque manière que ce soit des marques, noms ou autres signes distinctifs qui ressemblent graphiquement, phonétiquement ou de toute autre façon aux marques et noms commerciaux appartenant à Riwal Ceramiche S.r.l.. Il s’abstiendra en outre de tout comportement pouvant porter préjudice de quelque façon que ce soit à Riwal Ceramiche S.r.l..

1. VORBEMERKUNG

Die vorliegenden Allgemeinen Bedingungen regeln vorbehaltlich schriftlich vereinbarter Änderungen oder Abweichungen alle Verkaufsverträge zwischen uns und dem Käufer. Die Änderungen der Allgemeinen Verkaufsbedingungen, die Transaktionen und die Gutschriften sind - auch falls sie auf Veranlassung unserer Handelsvertreter vorgenommen werden - nur dann für uns verbindlich, falls sie von uns schriftlich bestätigt worden sind, und sind in jedem Fall ausschließlich auf die Verträge beschränkt, auf die sie sich beziehen.

2. GEGENSTAND DER LIEFERUNG

Die Lieferung umfasst nur die auf unserer Auftragsbestätigung oder sonstigen schriftlichen Mitteilungen von uns aufgeführten Leistungen, Materialien und Mengen. Der Text unserer Auftragsbestätigung hat in jedem Fall Vorrang vor dem gegebenenfalls abweichenden Text des Auftrags oder der Bestellung.

3. AUFTRAGSBESTÄTIGUNG

Falls unsere Auftragsbestätigung bei einzelnen Positionen, aus denen sie sich zusammensetzt, Abweichungen von den Vereinbarungen oder den Bestellungen aufweist, so ist der Käufer, der diese nicht innerhalb von zehn Tagen per Einschreiben bestandet, gehalten, diese so, wie sie aufgesetzt worden sind, zu akzeptieren.

4. LIEFERUNG

Die Ware reist auf Risiko und Gefahr des Käufers, auch falls sie "frei Bestimmung" oder "frei Haus des Käufers" verkauft wird und unsere Haftung endet mit der Auslieferung an den Transportunternehmer, bei dem der Käufer - nach Durchführung der entsprechenden Überprüfungen - eventuelle Beanstandungen geltend machen muss. Das Abladen der Ware von den Transportfahrzeugen geht zu Lasten des Käufers. Die Lieferungen ins Ausland auf dem See- oder Landweg werden auf Grundlage von von Mal zu Mal ausgewählten Bedingungen ausgeführt, die in den von der Internationalen Handelskammer 1953ff. anerkannten "INCOTERMS" angegeben werden.

5. LIEFERFRISTEN

Die Frist, die für die Lieferung der Ware vereinbart wird, ist zu Gunsten beider Vertragspartner auszulegen. Vorbehaltlich der Aufnahme besonderer Klauseln ist sie als unverbindlich und nicht wesentlich anzusehen. Bei Änderungen des Vertrages wird die Frist um einen Zeitraum verlängert, der dem ursprünglich vereinbarten entspricht. Bei Fällen von höherer Gewalt wird die Frist für deren gesamte Dauer ausgesetzt. Diese verspätete Lieferung der Ware, die auf dokumentierten, auch nicht ausdrücklich vorgesehenen Ursachen beruht, berechtigt den Käufer nicht zur Auflösung des Vertrages oder zu Entschädigungsforderungen.

6. BEZAHLUNG

Der Ort der Bezahlung wird auf unseren Firmensitz festgelegt, auch im Falle der Ausstellung von Tratten, Bankquittungen oder Wechseln. Bei - auch partieller - Verspätung der Bezahlung unserer Rechnungen über die vereinbarte Fälligkeit hinaus werden mit unmittelbarer Wirkung Säumniszinsen in Höhe des von den Bankinstituten angewendeten Passivzinssatzes fällig. Außerdem berechtigt uns die unterlassene oder verspätete Bezahlung der Rechnungen - aus jedem beliebigem Grund - und unbeachtet aller weiteren Schritte, die Vorauszahlung der verbleibenden Lieferungen zu fordern oder den Vertrag für vorübergehend oder endgültig ausgesetzt zu betrachten

und die Ausführung eventueller sonstiger laufender Bestellungen zu annullieren, ohne dass in diesem Fall Schadensforderungen oder sonstige Forderungen geltend gemacht werden können. Vorbehaltlich der Nichtigkeit, der Annullierbarkeit und des Rücktritts vom Vertrag können vom Käufer keine Ausnahmen für die Verspätung oder Unterlassung der Bezahlung vorgebracht werden.

7. EIGENTUMSVORBEHALT

Falls die Bezahlung den vertraglichen Vereinbarungen gemäß - ganz oder teilweise - nach der Lieferung zu erfolgen hat, so bleiben die gelieferten Produkte unser Eigentum bis zur vollständigen Bezahlung des Preises.

8. GARANTIE

Unsere Garantie ist auf die Materialien 1. Wahl beschränkt, mit einer Toleranz von ca. 5% (fünf Prozent). Bei Materialien 2. und 3. Wahl sowie bei Lagerbeständen, die wie gelegentliche Partien stets als "gesehen" und gefallen" verkauft werden, ist jede Garantieleistung für Mängel ausgeschlossen. Tonabweichungen können nicht als Mängel geltend gemacht werden. Eventuelle Reklamationen und Beanstandungen müssen vor der Verlegung des Materials und vor Ablauf der gesetzlichen Frist per Einschreiben einzig und allein an unseren Firmensitz gemeldet werden, anderenfalls verfällt der Gewährleistungsanspruch. Die Verlegung des Materials führt zum Verfall des Gewährleistungsanspruches für offensichtliche und versteckte Mängel und führt gemäß § 1490 des ital. Bürgerlichen Gesetzbuches zu einem impliziten Verzicht auf den Garantieleistungsanspruch. In jedem Fall umfasst unsere Garantie ausschließlich die Ersetzung des mangelhaften Materials und alle weiteren Verpflichtungen sind ausgeschlossen. Wir übernehmen keinerlei Haftung für Eignung des Materials für die vom Käufer vorgesehene Verwendungsweise, auch dann nicht, wenn unsererseits Empfehlungen oder Angaben zur Verwendung desselben gemacht werden.

9. GERICHTSSTAND

Sämtliche Rechtssachen zwischen dem Verkäufer und dem Käufer, die sich auf die Lieferung beziehen, unterliegen der italienischen Rechtsprechung; Gerichtsstand ist Modena.

10. SCHIEDSKLAUSEL

Bei Lieferungen ins Ausland werden sämtliche Rechtssachen, die aus dem Vertrag entstehen, in definitiver Weise auf Grundlage der Schlichtungsbestimmungen der Internationalen Handelskammer von einem oder mehreren Schlichtern entschieden. Unter Beibehaltung der vorausgehenden Allgemeinen Bedingungen ist im wesentlichen das italienische Recht anwendbar.

11. HANDELSMARKEN

Der Händler darf die Namen, Handelsmarken, Logos sowie Domänen, deren ausschließlicher Inhaber und Benutzer nuova Riwal Ceramiche S.r.l. ist, ausschließlich für die Werbung sowie für den Verkauf der Vertragsprodukte verwenden. Sowohl der Name nuova Riwal Ceramiche, als auch alle anderen von nuova Riwal Ceramiche S.r.l. verwendeten Namen, Handelsmarken, Logos und Domänen dürfen nicht im Namen, der Geschäftsbezeichnung oder im Geschäftszweck des Händlers erscheinen, auch nicht in Wortkombinationen. Der Händler hinterlegt keine Marken, Namen oder sonstige Kezeichnungen, die den Handelsnamen und -marken von nuova Riwal Ceramiche S.r.l. auf grafische, phonetische oder sonstige Weise ähnlich sind und er vermeidet sämtliche Verhaltensweisen, die nuova Riwal Ceramiche S.r.l. schädigen könnten.

1. PREMISA

Las presentes condiciones generales, salvo eventuales modificaciones o derogas acordadas por escrito, reglamentan todos los contratos de venta entre el comprador y Riwal (vendedor). Las variaciones de las condiciones generales de venta, las transacciones y los descuentos, aunque se efectúen por iniciativa de nuestros agentes, nos comprometerán solo después de nuestra eventual confirmación escrita y se limitarán a los contratos a los que hacen referencia.

2. OBJETO DEL SUMINISTRO

El suministro incluye solamente las prestaciones, los materiales y las cantidades especificadas en nuestra confirmación de pedido o en otras comunicaciones escritas por nosotros. El texto de nuestra confirmación de pedido prevalecerá, en todo caso, sobre el texto diferente de la eventual oferta o del pedido.

3. CONFIRMACIÓN DEL PEDIDO

En caso de que en nuestra confirmación de pedido existan diferencias en los elementos individuales que la componen respecto a los acuerdos o a los pedidos, el comprador que no haya notificado con carta certificada enviada antes de diez días a partir de la recepción de la confirmación dichas diferencias, deberá aceptarla tal y como ha sido redactada.

4. ENTREGA

La mercancía, también si se ha vendido "franco llegada", o franco domicilio del comprador, viaja bajo la responsabilidad de éste último y toda responsabilidad nuestra cesa en el momento de la entrega al transportista, frente al cual, el comprador, efectuadas las oportunas verificaciones, deberá presentar eventuales reclamaciones. El coste de la descarga de la mercancía de los medios de transporte corre a cargo del comprador. Los envíos, por mar o por tierra, concernientes a suministros al extranjero, se efectúan en base a las condiciones elegidas cada vez, citadas en los "INCOTERMS", aprobados por la Cámara de Comercio Internacional en 1953 y en los sucesivos.

5. PLAZOS DE ENTREGA

El plazo establecido para la entrega de la mercancía debe considerarse a favor de ambos contrayentes. Salvo la introducción de cláusulas particulares, esto debe considerarse por norma puramente indicativo y no esencial. Cuando se hayan realizado modificaciones en el contrato, el plazo resta prorrogado por un período igual al establecido inicialmente. Cualquier situación de fuerza mayor suspende el inicio del plazo durante toda la duración de la misma. El retraso en la entrega de la mercancía, debido a causas documentadas, aunque no estén expresamente previstas, no da ningún derecho al comprador a solicitar la escisión del contrato, indemnizaciones o resarcimientos.

6. PAGOS

El lugar de pago queda fijado en nuestra Sede, también en caso de emisión de libranzas o de letras de cambio, o en caso de emisión de otros efectos. El retraso, aunque parcial, del pago de nuestras facturas más allá del plazo acordado, dará lugar al inicio inmediato de la aplicación de los intereses de demora en la medida de las tasas pasivas practicadas por los institutos bancarios. Además la ausencia o el retraso del pago de las facturas, por cualquier razón, nos dará derecho, pendientes de cualquier otra iniciativa, a pretender el pago anticipado de los restantes suministros, o a considerar temporalmente suspendido o definitivamente rescindido el contrato y a anular

la evasión de otros eventuales pedidos en curso, sin que el comprador pueda presentar reclamaciones de compensaciones, indemnizaciones u otros. Ninguna excepción, salvo la de la nulidad, anulabilidad, y rescisión del contrato puede ser opuesta al comprador, con el fin de retrasar o evitar el pago.

7. RESERVA DE PROPIEDAD

En caso de que el pago, por acuerdos contractuales, deba ser efectuado, en todo o en parte, después de la entrega, los productos entregados permanecen de nuestra propiedad hasta el pago integral del precio.

8. GARANTÍA

Nuestra garantía está limitada a los materiales de 1° calidad, con la tolerancia del 5% (cinco por ciento) aproximadamente. Toda garantía por defectos queda expresamente excluida para los materiales de 2° y 3° calidad o en stock que, como los lotes ocasionales, se consideran siempre vendidos como "vistos" y "aceptados". Las diferencias de tonalidad no pueden ser denunciadas como defectos del material. Eventuales reclamaciones y quejas deberán notificarse, so pena de caducidad, trámite carta certificada, únicamente en nuestra Sede, antes de la colocación del material y, en todo caso, según la ley. La colocación del material determina la caducidad de la acción por defectos tanto evidentes como ocultos, comportando la renuncia implícita a la garantía según el art. 1490 del código civil italiano. En todo caso nuestra garantía incluye únicamente la sustitución del material defectuoso con exclusión de cualquier ulterior obligación. No asumimos ninguna responsabilidad sobre la idoneidad del material para el uso al que el comprador pretende destinarlo y esto ni siquiera en la hipótesis en la que, por parte nuestra, se den sugerencias o indicaciones sobre la instalación y el propio uso.

9. FORO COMPETENTE

Para cualquier controversia, en todo caso, relativa al suministro, tanto por parte del vendedor como por parte del comprador, se atribuye competencia, con aplicación de la ley italiana, al Tribunal de Modena.

10. CLÁUSULA ARBITRAL

Para el suministro al extranjero, todas las controversias derivadas eventualmente del contrato, serán resueltas por vía definitiva según el reglamento de conciliación y de arbitraje de la Cámara de Comercio Internacional por uno o más árbitros, de acuerdo con dicho reglamento. Manteniendo las condiciones generales que preceden, el derecho sustancial aplicable será exclusivamente el italiano.

11. MARCAS COMERCIALES

El distribuidor debe utilizar los nombres y las marcas comerciales, los logotipos, y los dominios de los que es titular exclusiva y usa nuova Riwal Ceramiche S.r.l. con el único objetivo de hacer publicidad y vender los productos contractuales. Tanto el nombre nuova Riwal Ceramiche como cualquier otro nombre o marca comercial, logotipo y dominio adoptados por nuova Riwal Ceramiche S.r.l. no deberán aparecer en la empresa, razón social, denominación social o en el objeto social del distribuidor, tampoco en combinación de palabras. El distribuidor no depositará o hará que se deposite ni usará de ninguna manera marcas, nombres u otras señales distintivas que asemejen gráficamente, fonéticamente o en cualquier otro modo a las marcas y nombres comerciales que pertenecen a nuova Riwal Ceramiche S.r.l. y se abstendrá de todo comportamiento que pueda, de alguna manera, acarrear un perjuicio a nuova Riwal Ceramiche S.r.l.

ОБЩИЕ УСЛОВИЯ ПРОДАЖИ

1. ВВОДНАЯ ЧАСТЬ

Настоящие общие условия, за исключением согласованных в письменной форме изменений либо отступлений, регулируют все договоры о продаже между Компанией и Покупателем. Изменения общих условий продажи, сделки и скидки со стороны агентов Компании считаются действительными только в случае получения письменного одобрения Компании и, в любом случае, ограничиваются действиями, предусмотренными соглашением.

2. ПРЕДМЕТ ПОСТАВКИ

В состав поставки входят исключительно товары и услуги в соответствующем количестве, которые указываются в подтверждении заказа или в иных письменных уведомлениях поступающих от Компании. Во всех случаях текст документа с подтверждением заказа является первичным по отношению к отличному тексту, который может содержаться в предложении или заказе.

3. ПОДТВЕРЖДЕНИЕ ЗАКАЗА

Если документ подтверждения заказа расходится с достигнутой договоренностью или с заказом по отдельным пунктам, и если покупатель не опротестовывает данный факт, с помощью заказного письма, в течение десяти дней с момента получения подтверждения, документ признается принятым покупателем в текущей редакции.

4. УСЛОВИЯ ПОСТАВКИ

В случае поставки товара на условиях «франко-станция назначения» или «франко-дверь Покупателя», ответственность за риски при транспортировке товара возлагается на Покупателя. Ответственность Компании прекращается в момент передачи товара перевозчику, в адрес которого Покупатель – после проведения соответствующих проверок – должен предъявлять возможные претензии. Расходы, за выгрузку товара с транспортного средства, несет покупатель. Отгрузки за рубеж морским либо сухопутным путем осуществляются на утвержденных Международной торговой палатой условиях Инкотермс в 1953 году и последующие, и согласуются для каждой отдельной поставки.

5. СРОКИ ПОСТАВКИ

Утвержденный срок поставки товара уславливается в пользу обеих договаривающихся сторон. За исключением включения особых условий в договор, срок поставки является ориентировочным, а не обязывающим. В случае внесения изменений в договор, срок поставки продлевается на одинаковый, первоначально утвержденный, период. Любой случай форс-мажорных обстоятельств останавливает истечение срока действия поставки на весь утвержденный период. Даже не предусмотренные задержки в поставках подтвержденные документами, не дают права покупателю на расторжение договора, компенсацию либо возмещение убытков.

6. УСЛОВИЯ ОПЛАТЫ

Обязательства по оплате между договаривающимися сторонами выполняются в офисе Продавца, даже при выдаче переводного векселя или кассового ордера, а также при выдаче тратт. Любая задержка оплаты счетов-фактур с момента истечения срока, даже при частичном неисполнении обязательств, дает Продавцу право на требование выплаты процента по задолженности в размере процентной ставки на ссудный капитал, определяемой банковскими учреждениями. Также, неуплата или любая задержка оплаты счетов-фактур, по каким бы то ни было причинам, дают Продавцу право, на требование досрочного платежа по остающимся поставкам или на временное прекращение или окончательное расторжение договора и отмену

заказов в стадии выполнения. В этом случае, Покупатель не имеет права претендовать на компенсацию или возмещение убытков. Покупатель, за исключением недействительности, возможности расторжения и расторжения договора, не имеет права на невыполнение обязательств с целью задержки оплаты или неуплаты.

7. ОГРАНИЧЕННОЕ ПРАВО СОБСТВЕННОСТИ

Товар продается с оговоркой об ограниченном праве собственности, поэтому, если оплата по договору, полностью или частично, производится после поставки, поставленный товар остается в собственности Компании до полной оплаты его стоимости.

8. ГАРАНТИЯ

Продавец ограничивается гарантией только на товар первого сорта с пределами допуска до 5% (пять процентов). Жалобы на качество товара иного сорта, (второй, третий, исходный материал) не будут приниматься во внимание, так как считаются случайными партиями «просмотренными и принятыми»; кроме того, гарантия на подобный товар не предоставляется ни прямым, ни косвенным образом. Разница в цветовом оттенке поставленного товара не может рассматриваться как дефект материала. Жалобы, связанные с дефектами или браком, должны подаваться заказным письмом на адрес Продавца перед укладкой материала и в соответствии с законом; в противном случае утрачиваются все права на гарантию и возмещение убытка. Претензии и заявки на гарантийный ремонт после укладки материала не принимаются в том случае, если речь идет о явном или скрытом дефекте, неся за собой подразумеваемый отказ от гарантии, о чем в ст. 1490 гражданского кодекса. В любом случае, гарантия Продавца ограничивается заменой отдельных дефектных изделий, и категорически исключают компенсации иного рода. Продавец не несет ответственности за выбранное Покупателем назначение материала к применению, даже в том случае, если Продавец дал советы или указания по укладке и применению.

9. ТОВАРНЫЕ ТОРГОВЫЕ ЗНАКИ

Дистрибьютор обязан применять наименования и торговые знаки, логотипы и домены, принадлежащие новой компании Riwal Ceramiche S.r.l. с целью рекламы и продажи договорных товаров. В любом случае, наименование Riwal Ceramiche, как и любое другое наименование или торговый знак, логотип или домен принятый компанией Riwal Ceramiche S.r.l. не должен проступать в фирменном наименовании, организационно-правовой форме или предмете деятельности общества дистрибьютора, даже в сочетании с иными словами. Дистрибьютор обязывается не регистрировать и не применять торговые знаки, наименования или иные опознавательные знаки, имеющие графическое, фонетическое или любое иное сходство с торговым наименованием компании Riwal Ceramiche S.r.l., а также не принимать действий приносящих вред новой компании Riwal Ceramiche S.r.l.

10. КОМПЕТЕНТНЫЙ СУД

Положения договора регулируются итальянским законодательством. Компетентным органом для разрешения разногласий между Продавцом и Покупателем, вытекающих из договора на поставку, является суд города Модена.

11. АРБИТРАЖНАЯ ОГОВОРКА

При поставках за рубеж, все споры, вытекающие из договора, окончательно будут решаться в связи с уставом про примирение и арбитраж Международной торговой палаты одним или более судьями в соответствии с вышеупомянутым уставом. Принимая за основу вышесказанное, для регулирования разногласий будет применено итальянское законодательство.

 **ALFALUX**

Via della Repubblica, 16
42014 Roteglia di Castellarano
Reggio Emilia - Italy
Tel. +39 0536 869211
Fax +39 0536 851502
Fax +39 0536 832643
www.alfaceramiche.com
export.alfa@riwal.it
italia.alfa@riwal.it

Ceramics of Italy



GRUPPO • CERAMICHE

Sede legale e amministrativa
NUOVA RIWAL CERAMICHE s.r.l.
Via Ghiarola Nuova, 101
41042 Fiorano Modenese (MO) Italy



ALFALUX

LISTINOPREZZI

pricelist.tarif.preisliste.listadeprecios.Прайс-лист

07

Listino Prezzi • Pricelist • Tarif • Preisliste • Lista de precios • Прайс-лист

Categoria Prezzo 1^a scelta - 1^a class - 1^a choix - 1. Sorte
 Price level 1^a selección - 1-й сорт
 Catégorie Prix
 Preisklasse
 Categoría Precio
 Ценовая категория

Paletta completa
 Full Pallet - Prix Pallet
 Volle Palette - Palet Completo
 Полный поддн

6	1,70
8	2,25
10	2,80
12	3,35
14	3,90
16	4,45
18	5,05
19	5,25
20	5,55
21	5,90
22	6,10
23	6,40
24	6,65
26	7,25
28	7,75
30	8,40
31	8,60
32	8,95
34	9,45
35	9,75
36	10,00
38	10,60
40	11,10
41	11,70
42	12,20
43	12,80
44	13,30
45	13,90
46	14,50
47	15,00
48	15,50
49	16,20
50	16,70
52	17,80
53	18,40
54	18,90
55	19,40
56	19,90

Categoria Prezzo 1^a scelta - 1^a class - 1^a choix - 1. Sorte
 Price level 1^a selección - 1-й сорт
 Catégorie Prix
 Preisklasse
 Categoría Precio
 Ценовая категория

Paletta completa
 Full Pallet - Prix Pallet
 Volle Palette - Palet Completo
 Полный поддн

58	21,10
60	22,30
62	23,40
64	24,50
65	25,10
66	25,60
67	26,10
68	26,70
70	27,80
72	29,00
74	30,00
75	30,70
76	31,20
78	32,20
79	32,90
80	33,40
81	34,50
82	35,60
83	36,70
84	37,80
85	39,00
86	40,10
87	41,20
88	42,30
89	43,40
91	45,70
93	47,90
95	50,10
96	51,20
97	52,30
99	54,60
102	57,90
104	60,00
106	62,40
108	64,60
109	65,60
110	66,80
111	69,30

Categoria Prezzo 1^a scelta - 1^a class - 1^a choix - 1. Sorte
 Price level 1^a selección - 1-й сорт
 Catégorie Prix
 Preisklasse
 Categoría Precio
 Ценовая категория

Paletta completa
 Full Pallet - Prix Pallet
 Volle Palette - Palet Completo
 Полный поддн

112	72,40
113	75,10
114	77,90
116	83,50
118	89,00
119	91,90
120	94,50
122	100,30
124	105,70
126	111,30
127	116,90
129	128,00
130	133,60
131	139,10
133	150,10
135	161,40
137	172,50
139	184,00
140	189,00
141	195,00
142	200,00
143	206,00
144	212,00
146	223,00
147	234,00
148	245,00
149	256,00
150	268,00
151	278,00
152	290,00
153	300,00
155	322,00
156	334,00
157	357,00
158	378,00
159	401,00
161	445,00
170	735,00

● **Articoli venduti a mq** - Products sold by square metre - Articles vendus au m² - Artikel pro Quadratmeter - Artículos vendidos por m² - Артикулы, продающиеся кв.метрами

▲ **Articoli venduti a pezzo** - Products sold as units - Articles vendus à l'unité - Artikel pro Stück - Artículos vendidos por precio - Артикулы, продающиеся поштучно

■ **Codice di appartenenza per fascia di prezzo - Articoli venduti a composizione** - Code by price bracket - products sold as set - Code d'appartenance par classe de prix - articles vendus par panneau
 Kennziffer für einen Preisbereich - Artikel pro komposition - Código de clasificación según la franja de precio - artículos vendidos por juego

Tutti i pezzi speciali (decori, gradini, battiscopa, ecc.) sono venduti solo a scatole complete.

All the trim pieces (decoration pieces, steps, skirting board, etc.) are only sold in complete boxes. - Toutes les pièces spéciales (décor, marches, plinthes, etc.) ne sont vendues que par boîtes complètes.

Alle Spezialstücke (Dekore, Stufen, Fußleisten, usw.) werden nur in kompletten Schachteln verkauft. - Todas las piezas especiales (decoraciones, peldaños, rodapiés, etc.) se venden sólo por cajas completas.
 Все специальные изделия (декор, ступени, плинтусы и т.д.) продаются только полными коробками.



**ALFA
LUX**