

*colección \ collection*

---

15

16

---

**GRESPANIA**

*colección | collection*

15

16

**GRESPANIA**

## MEDIO AMBIENTE

El respeto del medio ambiente es una prioridad para Grespania desde el momento en el que elige las materias primas hasta que los recubrimientos cerámicos que produce son expedidos desde sus almacenes.

## ENVIRONMENT

The preservation of environment is constantly a priority for Grespania from the moment it selects raw materials, up until the moment the finished ceramic tiles are dispatched from its' warehouses.

## ENVIRONNEMENT

Chez Grespania, le respect de l'environnement est une priorité constante de la sélection des matières premières jusqu'au moment où nos revêtements en céramique quittent nos magasins pour être envoyés au client.

## AMBIENTE

La tutela dell'ambiente è una priorità per Grespania: dalla scelta delle materie prime fino alla spedizione dai propri magazzini dei rivestimenti in ceramica che produce.

## UMWELTSCHUTZ

Der Umweltschutz ist für Grespania eine absolute Priorität, und zwar angefangen bei der Wahl der Rohstoffe bis hin zum Versand der von der Firma hergestellten Keramikerzeugnisse aus ihrem Lager.

## ŚRODOWISKO NATURALNE

Poszanowanie dla środowiska naturalnego jest dla Grespanii priorytetem, począwszy od wyboru surowców a skończywszy na momencie wydania wyprodukowanych wyrobów ceramicznych z magazynu.

## MILIEU

Respect voor het milieu is altijd een prioriteit voor Grespania, vanaf het waarop het bedrijf de grondstoffen kiest tot keramische tegels die het vervaardigd worden verzonden vanuit hun magazijnen.

## ОКРУЖАЮЩАЯ СРЕДА

Бережное отношение к окружающей среде является для Grespania приоритетным, начиная с момента выбора первичного сырья и заканчивая отгрузкой керамической облицовочной плитки со складов компании.



**GRESPANIA**

### DECLARACIÓN AMBIENTAL DE PRODUCTO TIPO III

Se tiene además una declaración ambiental de producto tipo III, según la norma ISO 14025, que mide el impacto medioambiental de la pieza cerámica a lo largo de todo su ciclo de vida, desde que las materias primas son extraídas de la tierra hasta que la pieza concluye su vida útil.

### ENVIRONMENTAL TYPE III PRODUCT CERTIFICATE

Furthermore, Grespania has an environmental type III product certificate also in accordance with ISO 14025. This certificate measures the environmental impact of the ceramic tile throughout its life span, from the moment raw materials are extracted, all the way during usage right up until the moment the ceramic tile is removed from its application and ceases to be used.

### DÉCLARATION ENVIRONNEMENTALE DE PRODUIT DE TYPE III

La société bénéficie en outre d'une déclaration environnementale de produit de type III selon la norme ISO 14025, qui mesure l'impact environnemental de la pièce en céramique tout au long du cycle de vie de cette dernière, de l'extraction matières premières de la terre à la fin du cycle de vie utile de la pièce.

### DICHIARAZIONE AMBIENTALE DEL PRODOTTO TIPO III

Inoltre, dispone della dichiarazione ambientale del prodotto tipo III, in base alla norma ISO 14025, che misura l'impatto ambientale del pezzo in ceramica nell'arco di tutto il suo ciclo di vita, cioè dall'estrazione delle materie prime dal suolo fino alla fine della vita utile del pezzo.

### UMWELTPRODUKTERKLÄRUNG TYP III

Außerdem hat die Firma eine Umweltprodukterklärung Typ III gemäß der Norm ISO 14025, mit der die Auswirkung der Keramikfliese auf die Umwelt im Verlauf ihres gesamten Bestehens gemessen wird, angefangen vom Abbau des dafür erforderlichen Rohstoffe aus der Erde bis hin zur Fliese nach Beendigung ihrer Lebensdauer.

### DEKLARACJĘ ŚRODOWISKOWĄ TYPU III

Wdrożyliśmy również dla naszych produktów deklarację środowiskową typu III, zgodnie ze standardem ISO 14025, która mierzy wpływ płytki ceramicznej na środowisko w trakcie całego jej cyklu życia, od momentu wydobycia surowca, aż do końca okresu jej użytkowania.

### MILIEUVERKLARING VAN HET PRODUCT

Tevens is het product gecertificeerd met een milieuverklaring type III volgens de ISO norm 14025, waarmee het milieueffect van de keramische tegel gedurende zijn volledige levensduur bepaald wordt, vanaf het moment waarop de grondstoffen gewonnen worden tot aan het moment dat het product verwijderd wordt van zijn toepassing aan het einde van de gebruiksfase.

### ЭКОЛОГИЧЕСКУЮ ДЕКЛАРАЦИЮ НА ПРОДУКЦИЮ ТИПА III

Кроме того, компания оформила экологическую декларацию на продукцию типа III, в соответствии с нормой ISO 14025. В этой декларации измеряется воздействие керамической плитки на окружающую среду в течение всего ее жизненного цикла, от выемки сырья из почвы до полного окончания срока службы изделия.

# vertido 0%

## VERTIDO 0%

En Grespania, todas las aguas del proceso de fabricación, así como el material rechazado en la producción, residuos de filtros, etc., se reciclan internamente reutilizándose en el proceso de sus plantas de Castellón y Nules y garantizando que no se emita al exterior ningún elemento que altere el equilibrio del entorno.

## 100% ECO-FRIENDLY

Grespania reuses all of the water used in the production process as well as all the material rejected during production, filter residues etc through internal recycling at both plants, Castellon and Nules. This ensures that the plants do not issue any elements that can impact the environmental balance negatively.

## REJETS 0%

Chez Grespania, toutes les eaux du procédé de production, de même que les matériaux mis au rebut dans le cadre de la production, les déchets des filtres, etc., sont recyclés au niveau interne et réutilisés dans le procédé de ses usines de Castellón et de Nules, ce qui garantit que la société ne rejette à l'extérieur aucun élément susceptible d'altérer l'équilibre de l'environnement.

## SCARICO LIQUIDO 0%

Tutta l'acqua del processo produttivo e il materiale scartato durante la produzione, i sedimenti dei filtri, ecc. sono riciclati internamente e riutilizzati nel processo produttivo degli stabilimenti di Grespania a Castellón e a Nules, garantendo che nessun elemento in grado di alterare l'equilibrio dell'ambiente sia emesso all'esterno.

## ABFALL 0%

Bei Grespania werden sowohl das gesamte Wasser aus dem Herstellungsprozess als auch das bei der Produktion entstehende Ausschussmaterial sowie Abfälle aus Filtern usw. intern recycelt und in den eigenen Fertigungsanlagen in Castellón und Nules wiederverwertet, sodass gewährleistet ist, dass keinerlei Elemente nach außen gelangen, die das Umweltgleichgewicht beeinträchtigen könnten.

## ODPADY 0%

W Grespanii, woda używana w procesie produkcyjnym oraz inne pozostałości, takie jak odpady z filtrów, przechodzą wewnętrzny proces oczyszczania, a następnie są ponownie stosowane do produkcji w fabrykach w Castellon i Nules, gwarantując w ten sposób, że jakiegokolwiek element mogący zaburzyć równowagę otoczenia nie wydostaje się na zewnątrz.

## 0 LOZING

Bij Grespania wordt al het water gebruikt voor het productieproces, evenals het materiaal dat tijdens de productie afgekeurd wordt, filterresten, enz., worden intern gerecycled door die opnieuw te gebruiken in het proces van de fabrieken in Castellón en Nules en zo wordt gegarandeerd dat er geen elementen worden uitgestoten die het evenwicht van de omgeving verstoren.

## НУЛЕВЫЕ ВЫБРОСЫ

В Grespania все воды, используемые в процессе производства, а также отходы производства, осадки от фильтров и т. д. подвергаются вторичной переработке внутри компании. Эта переработка, включенная в производственный процесс на заводах в Кастельоне и Нулесе, гарантирует, что наружу не выбрасываются никакие элементы, которые могли бы нарушить равновесие окружающей среды.



## CERTIFICADO ISO 14001

Grespania cuenta con un sistema de gestión ambiental estructurado y certificado según directrices de la norma ISO 14001, sometido a auditorías externas realizadas anualmente, que permite identificar, evaluar y minimizar el impacto de la actividad productiva en el entorno.

Grespania has an environmental management system structured and certified strictly according to the guidelines set by ISO 14001. This system is subject to yearly external audits that detect, evaluate and minimise the effect the production activity may have on the environment.

Grespania applique un système de gestion environnementale structuré et certifié selon les directives de la norme ISO 14001, ce système étant soumis une fois par an à des audits externes ; il a pour objet d'identifier, d'évaluer et de minimiser l'impact des activités de production sur l'environnement.

Grespania dispone di un sistema di gestione ambientale - strutturato e certificato secondo le direttrici della norma ISO 14001 e sottoposto ad audit esterni effettuati ogni anno - che consente di individuare, valutare e minimizzare l'impatto dell'attività produttiva sull'ambiente.

Grespania besitzt ein strukturiertes und nach den Richtlinien der Norm ISO 14001 zertifiziertes Umweltmanagementsystem, das jedes Jahr externen Prüfungen unterzogen wird. Dadurch kann die Auswirkung der Produktionstätigkeit auf die Umwelt festgestellt, bewertet und auf ein Minimum reduziert werden.

Grespania posiada System Zarządzania Środowiskowego stworzony według normy ISO 14001, poddawany co roku procedurom audytu zewnętrznego, który pozwala na identyfikację, ocenę i minimalizację wpływu procesu produkcyjnego na otoczenie.

Grespania heeft een gestructureerd milieubeheersysteem gecertificeerd volgens richtlijnen van de norm ISO 14001, en het systeem is onderworpen aan jaarlijkse externe audits, waarmee de impact die de activiteit op de omgeving heeft kan worden geïdentificeerd, beoordeeld en minimaliseren.

Grespania имеет систему экологического менеджмента с хорошо разработанной структурой, сертифицированную в соответствии с директивами нормы ISO 14001. Эта система ежегодно подвергается внешнему аудиту, что позволяет определять, оценивать и сводить к минимуму воздействие производственной деятельности компании на окружающую среду.



## CERTIFICADO ISO 9001

Se tiene implantado un sistema de calidad acorde con las especificaciones establecidas en la norma internacional UNE EN ISO 9001, la cual establece los requisitos necesarios para garantizar la calidad en las etapas de diseño, desarrollo, producción y comercialización.

We have implemented a Quality System according to the UNE EN ISO 9001 International regulation, which sets the requirements to guarantee quality during the stages of design, development, production and sales.

La société met en œuvre un système de gestion de la qualité conforme aux spécifications contenues dans la norme internationale UNE EN ISO 9001, qui définit les exigences à réunir pour garantir la qualité dans les phases de conception, de développement, de production et de commercialisation.

È stato instaurato un sistema di qualità in adempimento delle specifiche della norma internazionale UNE EN ISO 9001, che stabilisce i requisiti necessari per garantire la qualità nelle fasi di progettazione, sviluppo, produzione e commercializzazione.

Die Firma hat ein Qualitätskontrollsystem entsprechend den in der internationalen Norm UNE EN ISO 9001 festgelegten Bestimmungen eingerichtet, wo die notwendigen Anforderungen angegeben werden, um die Qualität in den Design-, Entwicklungs-, Produktions- und Kommerzialisierungsphasen zu gewährleisten.

Wprowadziliśmy system zarządzania jakością, zgodnie z wytycznymi ustanowionymi przez międzynarodowy system UNE EN ISO 9001, który to ustanawia niezbędne do spełnienia wymogi mające na celu zapewnienie kontroli jakości na wszystkich etapach projektu, produkcji i komercjalizacji.

Het bedrijf heeft een kwaliteitsmanagementsysteem overeenkomstig de bepalingen neergelegd in de internationale norm NEN EN ISO 9001, hierin zijn de noodzakelijke voorwaarden bepaald voor het garanderen van kwaliteit in de verschillende fase: ontwerp, ontwikkeling, productie en verkoop.

В компании внедрена система качества в соответствии со спецификациями, установленными международной нормой UNE EN ISO 9001, которая определяет требования, необходимые для гарантии качества на различных этапах создания дизайна, разработки, производства и коммерческой реализации.



GRESPANIA is a member of RIBA CPD Providers Network

# 100% recyclable

**GRESPANIA**  
GREEN TECHNOLOGY

**DECLARATION OF RECYCLED CONTENT**

TECHNICAL SPECIFICATION  
UNE-EN ISO 14021:2002  
ENVIRONMENTAL LABELS AND DECLARATIONS.  
SELF-DECLARED ENVIRONMENTAL CLAIMS (TYPE II ENVIRONMENTAL LABELLING)

**GRESPANIA S.A.**  
CV-14 Ctra. Castellón-Alcora km 2,200 - P.O. Box 157 - 12008 Castellón

DECLARES THAT THE PRODUCT  
PORCELAINIC SPRAY-DRIED POWDER

has been evaluated under technical specific requirements: UNE-EN ISO 14021:2002, environmental labels and declarations. Self-declared environmental claims (Type II environmental labelling)

MINIMUM PERCENTAGE OF RECYCLED CONTENT: 36,08%

Department  Quality

**GRESPANIA**  
GREEN TECHNOLOGY

**DECLARATION OF RECYCLED CONTENT**

TECHNICAL SPECIFICATION  
UNE-EN ISO 14021:2002  
ENVIRONMENTAL LABELS AND DECLARATIONS.  
SELF-DECLARED ENVIRONMENTAL CLAIMS (TYPE II ENVIRONMENTAL LABELLING)

**GRESPANIA S.A.**  
CV-14 Ctra. Castellón-Alcora km 2,200 - P.O. Box 157 - 12008 Castellón

DECLARES THAT THE PRODUCT  
WALL-TILE SPRAY-DRIED POWDER

has been evaluated under technical specific requirements: UNE-EN ISO 14021:2002, environmental labels and declarations. Self-declared environmental claims (Type II environmental labelling)

MINIMUM PERCENTAGE OF RECYCLED CONTENT: 74,90%

Department  Quality

Las baldosas cerámicas de Grespania son **100% reciclables** y se fabrican a partir de materia prima con altos porcentajes de material reciclado, que van desde un **36,08% en el porcelánico** a un **74,90% en revestimiento**, a esto hay que añadir que son **químicamente inertes**, y se producen utilizando arcillas y otras materias primas inorgánicas obtenidas de yacimientos mineralógicos naturales.

Grespania ceramic tiles are **100% recyclable** and are produced with raw materials that have a high percentage of reused product, that go from **36,08% in the case of porcelain tiles** to **74,90% in the case of white body wall tiles**. The tiles are **chemically inert**, and are produced using clays and other raw inorganic materials obtained from natural mines.

Les carreaux en céramique de Grespania sont **100% recyclables** et sont fabriqués à partir de matières premières contenant un grand pourcentage de matériaux recyclés, qui s'étend de **36,08% dans le cas du grès cérame** à **74,90% dans celui des carreaux de mur**; par ailleurs ces carreaux sont **chimiquement inertes** et sont produits en employant des argiles et d'autres matières premières inorganiques provenant de gisements minéralogiques naturels.

Le piastrelle in ceramica di Grespania sono **riciclabili al 100%** e sono prodotte impiegando una materia prima con elevate percentuali di materiale riciclato, che oscillano dal **36,08% per il porcellanato** al **74,90% per il rivestimento**; sono **chimicamente inerti** e si producono utilizzando argille e altre materie prime inorganiche ricavate da giacimenti minerari naturali.

Die Keramikfliesen von Grespania sind zu **100% recycelbar** und werden aus Rohstoffen mit einem hohen Anteil an recyceltem Material hergestellt. Dieser Anteil geht von ca. **36,08% bei Feinsteinzeug** bis ca. **74,90% bei Wandfliesen**. Dazu kommt, dass das Material **chemisch inaktiv** ist und aus Ton und anderen anorganischen Rohstoffen aus natürlichen Mineralabbaustellen hergestellt wird.

Płytki ceramiczne Grespania są w **100% recyklingowane i wytwarzane** z surowców o **wysokiej zawartości materiałów z odzysku**, począwszy od **36,08% w przypadku gresu**, aż po **74,90% w płytkach**. Warto dodać, że są one **chemicznie obojętne** i produkowane przy użyciu gliny oraz innych surowców nieorganicznych, uzyskiwanych z naturalnych złóż mineralnych.

De keramische tegels van Grespania zijn **100% recycleerbaar** en worden vervaardigd van grondstoffen die een hoog percentage gerecycleerd materiaal bevatten, dat percentage varieert van **36,08% voor porseleinen tegels** tot **74,90% voor bekleding**, hier moet nog aan worden toegevoegd dat de tegels **chemisch inert** zijn, en dat zij vervaardigd worden van klei en andere anorganische grondstoffen die gewonnen worden in natuurlijke mineralogische vindplaatsen.

Керамические плитки Grespania **допускают вторичную переработку на 100%** и изготавливаются из первичного сырья с высоким процентным содержанием **вторично переработанного материала**, от **36,08%** в керамограните до **74,90%** в плитке для облицовки стен. К этому следует добавить, что они являются **химически инертными** и производятся с использованием глины и другого неорганического первичного сырья, полученного из натуральных месторождений минералов.

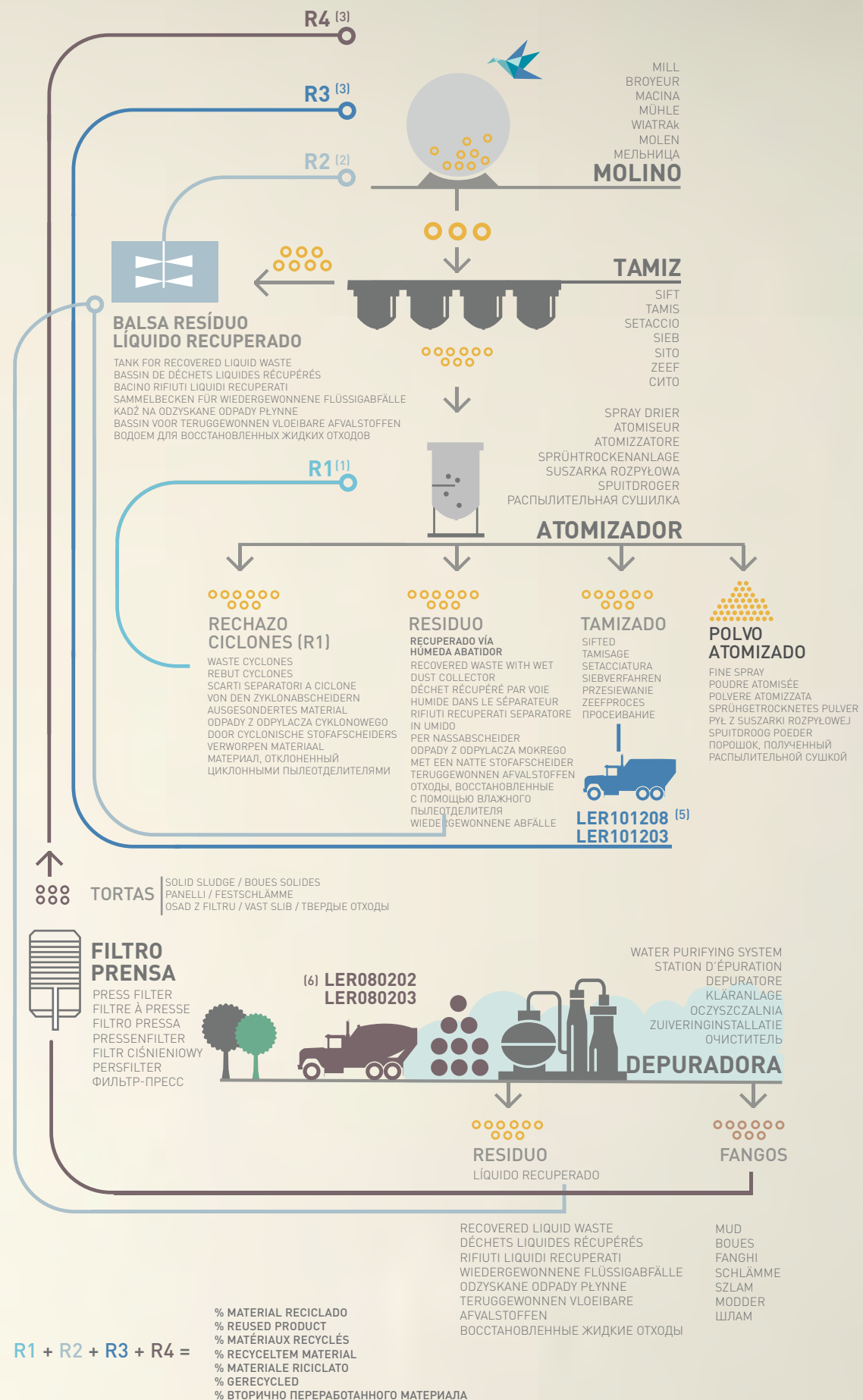

**(1) R1** % Reciclado procedente de ciclones separadores del atomizador/ Recycled from cyclone spray dryer/ % de matériau recyclé provenant des cyclones de séparation de l'atomiseur / % Materiale riciclato proveniente dai separatori a ciclone dell'atomizzatore / % Recyclingmaterial aus Zyklonabscheidern der Sprühtrockenanlage / % Odzysk z odpylacza cyklonowego suszarki rozpytowej / % Gerecycled afkomstig uit de cyclonische stofafscheiders van de spuitdroger / % Вторично переработанный материал, поступающий от циклонных пылеотделителей распылительной сушилки.

**(2) R2** % Reciclado procedente de la balsa de residuo líquido recuperado / Recycled from tank waste recovered liquid / % de matériau recyclé provenant du bassin de déchets liquides récupérés / % Materiale riciclato proveniente dal bacino dei rifiuti liquidi recuperati / % Recyclingmaterial aus dem Sammelbecken für wiedergewonnene Flüssigabfälle/ % Odzysk z kadzi na odzyskane odpady płynne / % Gerecycled afkomstig uit het bassin van de teruggewonnen vloeibare afvalstoffen / % Вторично переработанный материал, поступающий от водоема для восстановленных жидких отходов.

**(3) R3** % Reciclado procedente de residuos sólidos gestionados (LER 101208, LER 101203 y LER 101201) / Recycled from solid waste managed / % de matériau recyclé provenant de déchets solides gérés. / % Materiale riciclato proveniente da polveri e particolato. / % Recyclingmaterial aus Festabfallmanagement / % Odzysk z odpadów stałych / % Gerecycled afkomstig uit de vaste beheerde vaste afvalstoffen / % Вторично переработанный материал, поступающий от управляемых твердых отходов.

**(4) R4** % Residuos de lodo procedentes de residuos líquidos gestionados (LER 080203 y LER 080202) / Waste sludge from liquid waste managed / % de déchets de boues provenant de déchets liquides gérés / % Fanghi e sospensioni acquose contenenti materiali ceramici / % Schlammabfälle aus Flüssigabfallmanagement / % Odzysk ze szlamu i zawiesin wodnych. / % Modderresten afkomstig uit de beheerde vloeibare afvalstoffen / % Отходы в виде шлама, поступающие от управляемых жидких отходов

**(5) LER101208/101203** Sólido reciclado recuperado. Recovered recycled solid. Solides recyclés récupérés. Solido riciclato recuperato. Wiedergewonnene recycelte Festabfälle. Cząstki i pyły. Teruggewonnen vast gerecycled materiaal. Восстановленные вторично переработанные твердые отходы

**(6) LER080202/080203** Lodos y suspensiones acuosas. Sludges and aqueous suspensions. Boues et suspensions aqueuses. Fanghi e sospensioni. Schlämme und wässrige Suspensionen. Szlam i zawiesiny wodne. Modder en waterige suspensies. Шлам и воднистые взвеси



# eficiencia energética

## ÉNERGIE

La mise à profit adéquate de l'énergie constitue un acte de bon sens et de générosité pour le futur d'une de nos ressources les plus rares.

Grespania applique le **protocole de Kyoto**, qui régit les émissions de gaz à effet de serre.

Depuis 20 ans déjà, Grespania utilise un système de cogénération par turbine qui lui permet de réduire considérablement ses **émissions de CO<sup>2</sup>**, de même que sa **consommation d'énergie primaire**.

Nous soumettons nos installations à des **audits énergétiques** qui nous permettent de mettre en œuvre les mesures les plus innovantes en matière d'économie d'énergie et d'efficacité énergétique.

Les avantages de nos produits en ce qui concerne les économies d'énergie sont nombreux : à titre d'exemple, les revêtements en grès cérame de Grespania pour les façades ventilées isolent thermiquement 30 % de plus que d'autres matériaux.

## EMBALLAGES

L'emballage est un des éléments les plus importants dans le transport et la conservation de nos matériaux ; il est par conséquent pris en considération dans notre politique en matière d'environnement. Nous utilisons exclusivement des **matériaux recyclés dans la fabrication** de nos emballages, qui sont par ailleurs **recyclés à 100 % après utilisation**, qu'il s'agisse de bois, de matières plastiques ou de carton.

## ENERGIA

L'uso consapevole dell'energia è un atto di intelligenza e di generosità nei confronti del futuro di una delle risorse più scarse.

Grespania rispetta il **protocollo di Kyoto** che regola l'emissione dei gas a effetto serra.

Da 20 anni Grespania si avvale di un sistema di cogenerazione a turbina con cui ottiene una notevole **riduzione delle emissioni di CO<sup>2</sup>** e una diminuzione del **consumo di energia primaria**.

Gli impianti sono sottoposti a **diagnosi energetica**, il che consente di instaurare le misure più innovative per quanto riguarda il risparmio e l'efficienza energetica.

I vantaggi dei prodotti di Grespania in termini di risparmio energetico sono numerosi: tanto per fare un esempio, i rivestimenti porcellanati per le facciate ventilate di questo marchio presentano un isolamento termico del 30% in più rispetto ad altri materiali.

## IMBALLAGGI

L'imballaggio è uno degli elementi più importanti per il trasporto e la conservazione dei materiali di Grespania, perciò rappresenta una parte importante della politica ambientale dell'azienda. **Per la produzione degli imballaggi si impiega esclusivamente materiale riciclato e, una volta usati, siano essi di legno, plastica o cartone, vengono riciclati al 100%.**

## ENERGIE

Eine angemessene Energienutzung bedeutet einen vernünftigen und zukunftsichernden Einsatz eines unserer knappsten Güter.

Bei Grespania erfüllen wir das **Protokoll von Kyoto**, mit dem die Treibhausgasemissionen geregelt werden.

Seit 20 Jahren benutzt Grespania ein System der Kraft-Wärmekopplung mit Turbinen, mit dem eine beträchtliche **Reduzierung der CO<sup>2</sup>-Emissionen** sowie eine Senkung des **Primärenergieverbrauchs** erzielt wird.

Wir führen in unseren Fertigungsanlagen **Energieprüfungen** durch, die es uns ermöglichen, die innovativsten Maßnahmen zur Energieeinsparung und -effizienz einzuführen.

Unsere Produkte bringen zahlreiche Vorteile im Zusammenhang mit der Energieeinsparung. So bieten beispielsweise die Feinsteinzeugfliesen von Grespania an hinterlüfteten Fassaden 30% mehr Wärmedämmung als andere Materialien.

## VERPACKUNGEN

Verpackungen stellen eines der wichtigsten Elemente beim Transport und der Erhaltung unserer Produkte dar. Deshalb sind sie auch ein bedeutender Bestandteil unserer Umweltpolitik. Wir verwenden zur Herstellung unserer Verpackungen ausschließlich **recycltes Material**, das nach der Benutzung zu **100% wiederverwertet** werden kann, unabhängig davon, ob es sich um Holz, Kunststoff oder Karton handelt.

## ENERGIA

Odpowiednie używanie energii jest nie tylko aktem rozsądku, ale i szczodrości wobec przyszłości jednego z naszych najrzadszych dóbr.

Grespania wypełnia postanowienia **protokołu z Kioto**, regulującego emisję gazów cieplarnianych.

Od 20 lat Grespania stosuje system kogeneracji na bazie turbiny, dzięki któremu możliwa jest znacząca redukcja **emisji CO<sup>2</sup>** oraz zmniejszenie **zużycia surowców**.

Nasze fabryki poddawane są **audytom energetycznym** pozwalającym na wdrażanie najnowszych rozwiązań mających na celu oszczędność oraz wydajność energetyczną.

Zalety naszych produktów pod względem oszczędności energii są liczne, podając jako przykład fakt, że zastosowanie pokrycia ceramicznego Grespania na elewacjach wentylowanych zapewnia izolację termiczną o 30% efektywniejszą niż w przypadku innych materiałów.

## OPAKOWANIA

Opakowanie jest jednym z najważniejszych elementów przy transporcie i przechowywaniu naszych materiałów, dlatego też zajmuje ważną pozycję w naszej polityce środowiskowej. Do wytwarzania naszych opakowań, zarówno z drewna, plastiku jak i kartonu, stosujemy **materiały z odzysku** i po zużyciu są one **w 100% recyklingowane**.

## ENERGIE

Een correct gebruik van energie duidt op gezond verstand en is een daad van goedwillendheid inzake de toekomst van een van onze schaarste goederen.

Wij van Grespania voldoen aan het **Kyoto-protocol** waarin de uitstoot van broeikasgas gereguleerd is.

Reeds 20 jaar lang gebruikt Grespania een systeem van warmtekrachtkoppeling middels trubines waarmee een aanzienlijke **vermindering van de uitstoot van CO<sup>2</sup>** en een vermindering van het **verbruik van primaire energie** bewerkstelligd wordt.

Onze fabrieken worden onderworpen aan **energie audits** die het ons mogelijk maken de meest vernieuwende maatregelen op het gebied van energiebesparing en -efficiëntie te implementeren.

Onze producten bieden vele voordelen wat betreft energiebesparing, om maar een voorbeeld te noemen, de porseleinen tegels van Grespania op geventileerde gevels, biedt 30% meer thermische isolatie dan andere materialen.

## VERPAKKINGEN

De verpakking is een van belangrijkste elementen voor het vervoer en behoud van onze materialen; daarom maakt het een belangrijk onderdeel uit van ons milieubeleid. Wij gebruiken uitsluitend **gerecycled materiaal** voor het vervaardigen van onze verpakkingen die, na gebruik, of die nu van hout, plastic of karton zijn **100% worden gerecycled**.

## ЭНЕРГИЯ

Рациональное использование энергии является проявлением здравого смысла и благородного подхода к вопросу о будущем одного из наших самых ограниченных запасов.

Grespania выполняет **Киотский протокол**, регулирующий выбросы газов, которые создают парниковый эффект. В течение вот уже 20 лет Grespania использует систему kogenerации с помощью турбинной установки, благодаря чему достигается значительное **уменьшение выбросов CO<sup>2</sup>** и сокращение **потребления первичной энергии**.

На наших заводах проводятся энергетические аудиторские проверки, которые позволяют нам внедрять самые инновационные меры, направленные на экономию и энергетическую эффективность.

Наша продукция обладает многочисленными преимуществами в том, что касается экономии энергии. Например, керамогранитные облицовочные плитки Grespania на вентилируемых фасадах обеспечивают теплоизоляцию на 30% больше по сравнению с другими материалами.

## УПАКОВКА

Упаковка — один из самых важных элементов для транспортировки и хранения наших материалов. Поэтому она является важной частью нашей политики бережного отношения к окружающей среде. При разработке наших упаковок мы используем только **вторично переработанный материал**. **А после того, как этот материал будет использован, будь то дерево, пластик или картон, он подвергается вторичной переработке на 100%.**

## ENERGÍA

La utilización adecuada de la energía supone un acto de sensatez y generosidad para con el futuro de uno de nuestros bienes mas escasos.

En Grespania cumplimos con el **protocolo de Kyoto** que regula la emisión de gases de efecto invernadero.

Desde hace 20 años Grespania utiliza un sistema de cogeneración por turbina con la que obtiene una **reducción considerable de emisiones de CO<sup>2</sup>** y una **reducción de consumo de energía primaria**.

Sometemos nuestras plantas a **auditorías energéticas** que nos permiten implantar las medidas mas innovadoras en ahorro y eficiencia energética.

Las ventajas en cuanto a ahorro energético de nuestros productos son numerosas, por poner un ejemplo, los recubrimientos porcelánicos de Grespania en fachadas ventiladas aíslan térmicamente un 30% más que otros materiales.

## EMBALAJES

El embalaje es uno de los elementos mas importantes para el transporte y conservación de nuestros materiales; por lo tanto forma una parte importante de nuestra política medioambiental. Solo utilizamos **materia reciclado en la elaboración** de nuestros embalajes que, **una vez utilizados**, bien sean de madera, plástico o cartón **se reciclan al 100%.**

## ENERGY

An adequate use of energy is a sensible and generous act for the future of one of our scarcest goods.

Grespania complies with the **Kyoto protocol** that regulates the emission of greenhouse effect gases.

Grespania has been using a cogeneration system based on turbines for the past 20 years with which it obtains a considerable reduction of **CO<sup>2</sup> emissions** and a **reduction in the consumption of primary energy**.

The Grespania production plants are subject to periodical **energy audits** that help implement the latest measures with regards to cost saving and the efficient use of energy.

The advantage in energy saving derived from the use of Grespania products are many, for example, the use of Grespania's porcelain tiles in ventilated façades guarantees a thermal isolation 30% higher than any other material.

## PACKAGING

Packaging is one of the most important elements for the transportation and storage of Grespania products, therefore it is also an important element of its' environmental policy. Only **recycled materials** are used in the production of all packaging, and after usage be them wood, plastic or cardboard they are **100% recycled**.



## ¿QUÉ ES H&CTILES?

H&CTILES es la aplicación en el campo de la cerámica de la tecnología Hydrotect®, un recubrimiento de Dióxido de Titanio que permite reducir la contaminación ambiental y proporciona al material cerámico propiedades autolimpiables, bactericidas y de eliminación de malos olores.

La exposición del Dióxido de Titanio a la radiación ultravioleta produce una reacción fotocatalítica que genera oxígeno activo y descompone la suciedad en partículas más pequeñas y menos adhesivas. Gracias a las propiedades hidrófilas de H&CTILES, el agua se expande sobre la superficie de forma uniforme, facilitando de esta forma el arrastre y la eliminación de las partículas de suciedad.

El producto aplicado se convierte en parte integrante del mismo material cerámico, ofreciendo un efecto duradero en el tiempo, autoregenerable, todo ello sin alterar las propiedades técnicas y estéticas propias de la cerámica.

## WHAT IS H&CTILES?

H&CTILES is the ceramic application using Hydrotect® technology, in which a titanium dioxide coating reduces pollution and provides ceramics with self-cleaning, antibacterial and odour removal properties.

The exposure of titanium dioxide to ultraviolet radiation produces a photo-catalytic reaction that generates active oxygen and breaks down dirt into smaller and less adhesive particles. Due to the hydrophilic properties of H&CTILES, water spreads over the surface uniformly, thereby facilitating drag and the removal of dirt particles.

The applied product becomes an integral part of the same ceramic material, providing a lasting effect over time that is self-regenerating, all without altering the technical properties and the aesthetics of the ceramics.

## QU'EST CE QUE H&CTILES?

H&CTILES est l'application dans le domaine de la céramique, de la Technologie Hydrotect®, une couche en Dioxyde de Titane permettant de réduire la pollution de l'environnement, et procurant aux matériaux de céramique des propriétés autonettoyantes, bactéricides et d'élimination des mauvaises odeurs. L'exposition de Dioxyde de Titane aux rayons ultra-violet, produit une réaction photocatalytique qui génère de l'oxygène actif et décompose la saleté en particules fines, moins adhérentes. Grâce aux propriétés hydrophiles de H&CTILES, l'eau se répand sur la surface de manière uniforme, facilitant l'écoulement et l'élimination des particules de salissures.

Le produit appliqué devient partie intégrante de la céramique, offrant un effet durable dans le temps, autorégénérable, tout cela sans altérer les propriétés techniques et esthétiques de la céramique.

## COS'È H&CTILES?

H&CTILES è l'applicazione nel campo della ceramica della tecnologia Hydrotect®, un rivestimento al biossido di titanio che consente di ridurre l'inquinamento ambientale e che conferisce al materiale ceramico proprietà autopulenti, battericide e di eliminazione dei cattivi odori.

L'esposizione del biossido di titanio alla radiazione ultravioleta provoca una reazione fotocatalitica che genera ossigeno attivo e decompone lo sporco in particelle più piccole e meno aderenti. Grazie alle proprietà idrofile di H&CTILES, l'acqua si distribuisce uniformemente sulla superficie, agevolando in tal modo la rimozione delle particelle di sporco.

Il prodotto applicato diventa parte integrante del materiale ceramico, offrendo un effetto duraturo nel tempo, autorigenerabile, il tutto senza alterare le proprietà tecniche ed estetiche tipiche della ceramica.

## WAS IST H&CTILES?

H&CTILES ist die Anwendung der Technologie Hydrotect® auf den Bereich der Keramik. Dabei handelt es sich um eine Beschichtung aus Titandioxid, mit der die Umweltverschmutzung reduziert werden kann, das Keramikmaterial selbstreinigende und bakterizide Eigenschaften erhält und schlechte Gerüche entfernt werden.

Wenn Titandioxid ultravioletter Strahlung ausgesetzt wird, entsteht eine photokatalytische Reaktion, die Aktivsauerstoff erzeugt und den Schmutz in kleinere und weniger stark haftende Partikel zersetzt. Aufgrund der hydrophilen Eigenschaften von H&CTILES breitet sich das Wasser gleichmäßig auf der Fläche aus, sodass sich Schmutzpartikel mitgespült und entfernt werden.

Das aufgetragene Produkt wird zu einem integrierenden Bestandteil des Keramikmaterials selbst und verleiht ihm eine dauerhafte, von selbst regenerierbare Wirkung, ohne dabei die technischen und ästhetischen Eigenschaften der Keramik zu verändern.

## CZYM JEST H&CTILES?

H&C TILES to wynik zastosowania w ceramice technologii Hydrotect®. Jest to szkliwo zawierające dwutlenek tytanu, które zmniejsza zanieczyszczenie środowiska, a pokryte nim płytki posiadają właściwości samoczyszczące, bakteriobójcze i niwelują brzydkie zapachy.

Wystawienie dwutlenku tytanu na działanie promieniowania ultrafioletowego wywołuje reakcję fotokataliczną, powodującą wydzielanie się aktywnego tlenu oraz rozkład brudu na mniejsze i mniej przyczepne cząstki. Dzięki cechom hydrofilnym H&C TILES, woda rozprzodza się równomiernie po powierzchni, utatwiając tym samym usuwanie cząstek brudu.

Produkt ten stosowany na płytce staje się jej integralną częścią, przez co jest trwały i działa samoistnie, nie zmieniając jednocześnie właściwości technicznych i estetycznych płytki ceramicznej.

## WAT IS H&CTILES?

H&CTILES is de toepassing van Hydrotect® technologie op het gebied van de keramiek. Het betreft hier een Titaandioxide coating, waarmee milieuvuiling teruggebracht wordt, die het keramische materiaal zelfreinigende, bacteriedodende eigenschappen geeft en die slechte geuren verwijdert.

Wanneer titaandioxide blootgesteld wordt aan ultraviolette straling ontstaat er een fotokatalytische reactie, die actieve zuurstof produceert, waarmee vuil afgebroken wordt in kleinere en minder sterk klevende deeltjes. Vanwege de hydrofiele eigenschappen van H&CTILES verspreid het water zich gelijkmatig over het oppervlak, zodat alle vuildeeltjes door het water meegevoerd en verwijderd worden.

Het aangebrachte product wordt een geïntegreerd deel van het keramische materiaal en geeft het zo een duurzame, zelf regenererbare werking. Dit alles zonder de technische en esthetische eigenschappen van de keramiek te wijzigen.

## ЧТО ТАКОЕ H&CTILES?

H&CTILES — это применение технологии Hydrotect® в сфере керамической плитки. Технология Hydrotect® состоит в покрытии диоксидом титана, которое позволяет сократить загрязнение окружающей среды и придает керамическому материалу такие свойства, как самоочищение, бактерицидность и удаление неприятных запахов.

Подвергаясь ультрафиолетовому облучению, диоксид титана вызывает фотокаталитическую реакцию, которая порождает активный кислород и разлагает загрязнения на более мелкие и менее прилипающие частицы. Благодаря гидрофильным свойствам H&CTILES вода распространяется по поверхности равномерно, смывая частицы грязи.

Применяемое средство становится неотъемлемой частью самого керамического материала, обеспечивая длительный и самовосстанавливаемый эффект, причем все это без нарушения собственных технических и эстетических свойств керамической плитки.

**AUTOLIMPIABILE**  
SELF CLEANING  
AUTONETTOYANT  
AUTOPULENTE  
SELBSTREINIGEND  
WŁAŚCIWOŚCI SAMOCZYSZCZĄCE  
ZELFREINIGEND  
САМООЧИЩАЕТСЯ

**PURIFICA EL AIRE**  
AIR PURIFYING  
PURIFIANT DE L'AIR  
PURIFICA L'ARIA  
LUFTRREINIGEND  
OCZYSZCZANIE POWIETRZA  
LUCHTZUIVEREND  
ОЧИЩАЕТ ВОЗДУХ

**ANTIBACTERIAS Y OLORES**  
ANTI-BACTERIA AND ODOUR REMOVING  
ANTIBACTÉRIEN ET ANTI-ODEUR  
COMBATTE I BATTERI E I CATTIVI ODORI  
ANTIBAKTERIELL UND GERUCHSMINDERND  
DZIAŁANIE ANTYBAKTERYJNE,  
NIWELOWANIE BRZYDKICH ZAPACHÓW  
ANTIBACTERIEEL EN ANTI GEUR  
АНТИБАКТЕРИАЛЬНОЕ И УСТРАНЯЕТ  
НЕПРИЯТНЫЕ ЗАПАХИ





**INTERIORES**

INTERIORS / INTÉRIEURS / INTERNI /  
INNENBEREICHE / WNEŹRZA / BINNEN /  
ВНУТРЕННИЕ ПОМЕЩЕНИЯ



**EXTERIORES**

EXTERIORS / EXTÉRIEURS / ESTERNI /  
AUSSENBEREICHE / NA ZEWNĄTRZ /  
BUITEN / НАРУЖНЫЕ ПРОСТРАНСТВА



ELIMINA LAS BACTERIAS Y OLORES, FACILITA LA LIMPIEZA

Centros sanitarios / Centros productivos con necesidades de atmósferas estériles y de tecnología avanzada / Cocinas industriales, centros de catering, establecimientos de alimentación / Baños públicos, vestuarios / Piscinas, spa, centros wellness, deportivos y recreativos / Uso privado (baños, cocinas...)

REMOVES BACTERIA AND SMELLS, EASES CLEANING  
Health Centres / Production centres with sterile atmospheres and those for high technology / Industrial kitchens, catering centres, food preparation centres. / Public baths, changing rooms / Swimming pools, wellness centres and spas, sports and recreational centres / Private use (Bathrooms, kitchens...)

ÉLIMINE LES BACTÉRIES ET ODEURS, FACILITE LE NETTOYAGE.

Centres de Santé / Centres productifs à atmosphère stérile, et de Haute Technologie / Piscines, centres de bien-être et SPA, centres sportifs et récréatifs / Cuisines industrielles, centres de ravitaillement, établissements alimentaires / Bains publics, vestiaires / Usage privé (salle de bain, cuisine)

ELIMINIERT BAKTERIEN UND GERÜCHE, ERLEICHTERT DIE REINIGUNG.

Gesundheitszentren / Produktionsstätten, in denen sterile Luftverhältnisse und fortschrittliche Technologie erforderlich ist / Schwimmbäder, Wellness- und Spa-Anlagen, Sport- und Freizeiteinrichtungen usw. / Gewerbliche Küchen, Catering-Einrichtungen, Lebensmittelgeschäfte usw. / Öffentliche Bäder und Toiletten, Umkleidekabinen / Privatnutzung (Bäder, Küchen)

VERWIJDELT BACTERIËN EN GEUREN, MAKKELIJKER TE REINIGEN.

gezondheidscentra / productiecentra waar steriele lucht en geavanceerde technologie een must zijn / zwembaden, wellness- en spacentra, sport- en recreatiecentra / industriële keukens, cateringcentra, eetgelegenheden / openbare toiletten, kleedkamers / privégebruik (badkamers, keukens)

ELIMINA I BATTERIE I CATTIVI ODORI, AGEVOLA LA PULIZIA

Centri sanitari / Centri produttivi richiedenti atmosfere sterili e tecnologia avanzata / Piscine, centri wellness e SPA, centri sportivi e ricreativi / Cucine industriali, centri di catering, lavorazione di prodotti alimentari / Bagni pubblici, spogliatoi / Uso privato (bagni, cucine)

ZABIJA BAKTERIE, NIWELUJE BRZYDKIE ZAPACHY, UŁATWIA CZYSZCZENIE.

ośrodki zdrowia / ośrodki produkcyjne o zaawansowanej technologii i sterylnych warunkach / baseny, centra odnowy biologicznej, SPA, ośrodki sportowe i rekreacyjne, itp. / kuchnie przemysłowe, centra cateringowe i inne, gdzie przetwarzane są produkty spożywcze / publiczne toalety, szatnie / pomieszczenia prywatne (łazienki, kuchnie)

УСТРАНЯЕТ БАКТЕРИИ И НЕПРИЯТНЫЕ ЗАПАХИ, ОБЛЕГЧАЕТ ЧИСТКУ.

Медицинские центры / Производственные центры, для которых необходима стерильная атмосфера и передовая технология / Бассейны, центры велнеса и спа, спортивные и досуговые центры и т. П. / Индустриальные кухни, центры кейтеринга, заведения общественного питания и т. П. / Общественные бани, раздевалки / Применение в частных домах (ванные комнаты, кухни)

PURIFICA EL AIRE, ELIMINA EL NOX, ES AUTOLIMPIABLE

PURIFIES THE AIR, ELIMINATES NOX, SELF CLEANING

PURIFIE L'AIR, ÉLIMINE LE NOX, EST AUTONETTOYANT.

PURIFICA L'ARIA, ELIMINA IL NOX, È AUTOPULENTE

Fachadas / Facades / Façades / Facciate / Fassaden / Elewacje budynków / Gevels / Фасады

LUFTREINIGUNG, ELIMINIEREN VON NOX-EMISSIONEN, SELBSTREINIGUNG.

OCZYSZCZA POWIETRZE, USUWA TLENKI AZOTU, SAMOCZYSZCZĄCE SIĘ POWIERZCHNIE.

ZUIVERT DE LUCHT, VERWIJDELT NOX, ZELFREINIGEND.

ОЧИЩАЕТ ВОЗДУХ, УСТРАНЯЕТ ОКСИДЫ АЗОТА, САМООЧИЩАЕТСЯ



**H&C TILES INDEX**

PORCELÁNICO / PORCELAIN TILES	
AMAZONIA NATURAL	082
METEOR	062

REVESTIMIENTO / WALL TILES	
FINLANDIA BLANCO	264
FRESH BLANCO	322
ICE BLANCO	322
SIBERIA BLANCO	264
MONTBLANC BLANCO	214

El resto de series y modelos pueden ser suministradas con este tratamiento con una exigencia de cantidad mínima. Rogamos consulten a nuestro departamento comercial.

The others ranges can be treated into H&C Tiles although minimum quantities will be required. Please contact our sales department.

Die restlichen Serien und Modelle können mit dieser Anwendung unter Einhaltung einer Mindestbestellmenge geliefert werden. Wir bitten unsere Verkaufsabteilung zu fragen.

Les restes des séries et modèles peuvent être proposés avec ce procédé à condition d'atteindre la quantité minimum exigée. Veuillez consulter notre service commercial.

Le altre serie possono essere sottoposte a questo trattamento a condizione che ci sia una quantitativo minimo. Per ulteriori chiarimenti rivolgetevi al nostro ufficio commerciale.

Technologia H&C Tiles może zostać zastosowana również do innych kolekcji, wymogiem jest złożenie zamówienia na odpowiednią ilość płytek. W tej sprawie, prosimy o kontakt z naszym działem handlowym.

De andere collecties kunnen op verzoek behandeld worden tot H&C Tiles, hoewel hiervoor een minimale hoeveelheid gevraagd zal worden. Neem gerust contact op met onze verkoopafdeling voor meer informatie.

Остальные серии и модели могут быть обработаны H&C TILES при заказе с определенным минимальным объемом. Необходима предварительная консультация с нашим коммерческим отделом.



**014**  
COVERLAM 3,5mm / 5,6mm

**036**  
ESPESOR 20MM  
20MM THICKNESS / ÉPAISSEUR 20 MM / STÄRKE 20MM /  
SPESORE 20 MM / GRUBOŚĆ 20 MM / 20 MM DIKTE /  
ТОЛЩИНА 20 MM

**046**  
PORCELÁNICO TÉCNICO - TODO MASA  
THROUGH-BODY PORCELAIN TILES / GRÉS CERÁME  
TECHNIQUE PLEIN MASSE / DURCHFARBIGES  
FEINSTEINZEUG / PORCELLANATO TECNICO TUTTA MASSA /  
GRÉS PORCELLANOWY NIESZKLIVIONY JEDNOLITY W MASIE  
/ FULL BODY TEGELS / КОЛОРИРОВАННЫЙ В МАССЕ  
ТЕХНИЧЕСКИЙ КЕРАМОГРАНИТ

**076**  
PORCELÁNICO  
PORCELAIN TILES / GRÉS CERÁME / FEINSTEINZEUG /  
PORCELLANATO / GRÉS PORCELLANOWY /  
PORSELEINEN TEGELS / КЕРАМОГРАНИТ

**170**  
PAVIMENTO  
FLOOR TILES / REVÊTEMENT DE SOL / BODENFLIESEN /  
PAVIMENTO / PŁYTKI PODŁOGOWE /  
VLDERTEGELS / НАПОЛЬНОЕ ПОКРЫТИЕ

**174**  
REVESTIMIENTO  
WALL TILES / CARRELAGE MURAL / WANDFLIESEN  
RIVESTIMENTO / PŁYTKI SCIENNE / WANDTEGELS /  
ОБЛИЦОВКА СТЕН

**334**  
MOZAICO  
MOSAICS / MOSAÏQUES / MOSAIKE / MOSAICI / MOZAIKI /  
MOZAIEK / МОЗАИКА

**342**  
MUEBLE DE BAÑO  
BATHROOM FURNITURE / MEUBLES DE SALLE DE BAINS /  
BADMÖBEL / ARREDAMENTO BAGNO / MEBLE ŁAZIENKOWE /  
BADKAMERMEUBELS / МЕБЕЛЬ ДЛЯ ВАННЫХ КОМНАТ

**364**  
CARACTERÍSTICAS TÉCNICAS  
TECHNICAL CHARACTERISTICS / CARACTÉRISTIQUES  
TECHNIQUES / TECHNISCHE EIGENSCHAFTEN /  
CARATTERISTICHE TECNICHE / WŁAŚCIWOŚCI  
TECHNICZNE / TECHNISCHE KENMERKEN / ТЕХНИЧЕСКИЕ  
ХАРАКТЕРИСТИКИ

**370**  
EJEMPLOS DE COLOCACIÓN  
TILE LAYOUT PATTERNS / EXEMPLES DE POSE /  
VERLEGUNGSBEISPIELE / ESEMPLI DI POSA IN OPERA /  
PROPOZYCJA UŁOŻENIA PŁYTEK / LEGPATRONEN /  
ПРИМЕР УКЛАДКИ

**372**  
PIEZAS ESPECIALES  
SPECIAL TILE PIECES / PIÈCES SPÉCIALES / FORMTEILE /  
PEZZI SPECIALI / ELEMENTY SPECJALNE / BIJZONDERE  
TEGELS / СПЕЦИАЛЬНЫЕ ИЗДЕЛИЯ

**373**  
SIMBOLOGÍA  
SYMBOLS / SYMBOLES / SYMBOLE / SIMBOLOGIA/  
PARAMETRY / SYMBOLEN / СИМВОЛЫ

**378**  
PACKING LIST  
PACKAGING SPECIFICATIONS / SPÉCIFICATIONS  
D'EMBALLAGE / VERPAKUNGSDATEN / SPECIFICHE  
DELL'IMBALLAGGIO / SPECYFIKACJA PAKOWANIA /  
VERPAKKINGSGEGEVENS / ОПИСАНИЕ УПАКОВКИ

**380**  
ÍNDICE DE PIEZAS  
PRODUCT INDEX / INDEX DES PIÈCES /  
ARTIKELVERZEICHNIS / INDICE DEI PEZZI /  
OVERZICHT VAN DE PRODUCTEN / WYKAZ ELEMENTÓW /  
УКАЗАТЕЛЬ ИЗДЕЛИЙ



014

COVERLAM 3,5mm / 5,6mm

036

**ESPESOR 20 MM**20MM THICKNESS / ÉPAISSEUR 20 MM / STÄRKE 20MM /  
SPESORE 20 MM / GRUBOŚĆ 20 MM / 20 MM DİKTE /  
ТОЛЩИНА 20 MM

046

**PORCELÁNICO TÉCNICO - TODO MASA**THROUGH -BODY PORCELAIN TILES / GRÉS CERÁME  
TECHNIQUE PLEIN MASSE / DURCHGEFÄRBTES  
FEINSTEINZEUG / PORCELLANATO TECNICO TUTTA MASSA /  
GRES PORCELANOWY NIESZKLIWIONY JEDNOLITY W MASIE  
/ FULL BODY TEGELS / КОЛОРИРОВАННЫЙ В МАССЕ  
ТЕХНИЧЕСКИЙ КЕРАМОГРАНИТ

076

**PORCELÁNICO**PORCELAIN TILES / GRÉS CERÁME / FEINSTEINZEUG /  
PORCELLANATO / GRES PORCELANOWY /  
PORSELEINEN TEGELS / КЕРАМОГРАНИТ

170

**PAVIMENTO**FLOOR TILES / REVÊTEMENT DE SOL / BODENFLIESEN /  
PAVIMENTO / PŁYTKI PODŁOGOWE /  
VLOERTEGELS / НАПОЛЬНОЕ ПОКРЫТИЕ

174

**REVESTIMIENTO**WALL TILES / CARRELAGE MURAL / WANDFLIESEN  
RIVESTIMENTO / PŁYTKI ŚCIENNE / WANDTEGELS /  
ОБЛИЦОВКА СТЕН

334

**MOSAICO**MOSAICS / MOSAÏQUES / MOSAIKE / MOSAICI / MOZAIKI /  
MOZAÏEK / МОЗАИКА

342

**MUEBLE DE BAÑO**BATHROOM FURNITURE / MEUBLES DE SALLE DE BAINS /  
BADMÖBEL / ARREDAMENTO BAGNO / MEBLĘ ŁAZIENKOWE /  
BADKAMERMEUBELS / МЕБЕЛЬ ДЛЯ ВАННЫХ КОМНАТ

364

**CARACTERÍSTICAS TÉCNICAS**TECHNICAL CHARACTERISTICS / CARACTÉRISTIQUES  
TECHNIQUES / TECHNISCHE EIGENSCHAFTEN /  
CARATTERISTICHE TECNICHE / WŁAŚCIWOŚCI  
TECHNICZNE / TECHNISCHE KENMERKEN / ТЕХНИЧЕСКИЕ  
ХАРАКТЕРИСТИКИ

370

**EJEMPLOS DE COLOCACIÓN**TILE LAYOUT PATTERNS / EXEMPLES DE POSE /  
VERLEGUNGSBEISPIELE / ESEMPLI DI POSA IN OPERA /  
PROPOZYCJA UŁOŻENIA PŁYTEK / LEGPATRONEN /  
ПРИМЕР УКЛАДКИ

372

**PIEZAS ESPECIALES**SPECIAL TILE PIECES / PIÈCES SPÉCIALES / FORMTEILE /  
PEZZI SPECIALI / ELEMENTY SPECJALNE / BIJZONDERE  
TEGELS / СПЕЦИАЛЬНЫЕ ИЗДЕЛИЯ

373

**SIMBOLOGÍA**SYMBOLS / SYMBOLES / SYMBOLE / SIMBOLOGIA/  
PARAMETRY / SYMBOLEN / СИМВОЛЫ

378

**PACKING LIST**PACKAGING SPECIFICATIONS / SPÉCIFICATIONS  
D'EMBALLAGE / VERPACKUNGSDATEN / SPECIFICHE  
DELL'IMBALLAGGIO / SPECYFIKACJA PAKOWANIA /  
VERPAKKINGSGEGEVENS / ОПИСАНИЕ УПАКОВКИ

380

**ÍNDICE DE PIEZAS**PRODUCT INDEX / INDEX DES PIÈCES /  
ARTIKELVERZEICHNIS / INDICE DEI PEZZI /  
OVERZICHT VAN DE PRODUCTEN / WYKAZ ELEMENTÓW /  
УКАЗАТЕЛЬ ИЗДЕЛИЙ**GRES PANIA***coverlam 3,5mm/5,6mm***100X300**39<sup>3/8</sup>" X 118<sup>1/6</sup>"

BASIC	016
CONCRETE	018
ESTATUARIO	020
LIMESTONE	022
ÓXIDO	024
PIRINEOS <b>N</b>	026
SUPREME	028
TITAN	030
TRAVERTINO	032
WOOD	034

**150X20**59<sup>1/16</sup>" X 7<sup>7/8</sup>"

WOOD	034
------	-----

**100X100**39<sup>3/8</sup>" X 39<sup>3/8</sup>"

BASIC	016
CONCRETE	018
ESTATUARIO	020
LIMESTONE	022
ÓXIDO	024
PIRINEOS <b>N</b>	026
SUPREME	028
TITAN	030
TRAVERTINO	032

**100X50**39<sup>3/8</sup>" X 19<sup>11/16</sup>"

BASIC	016
CONCRETE	018
ESTATUARIO	020
LIMESTONE	022
ÓXIDO	024
PIRINEOS <b>N</b>	026
SUPREME	028
TITAN	030
TRAVERTINO	032
WOOD	034

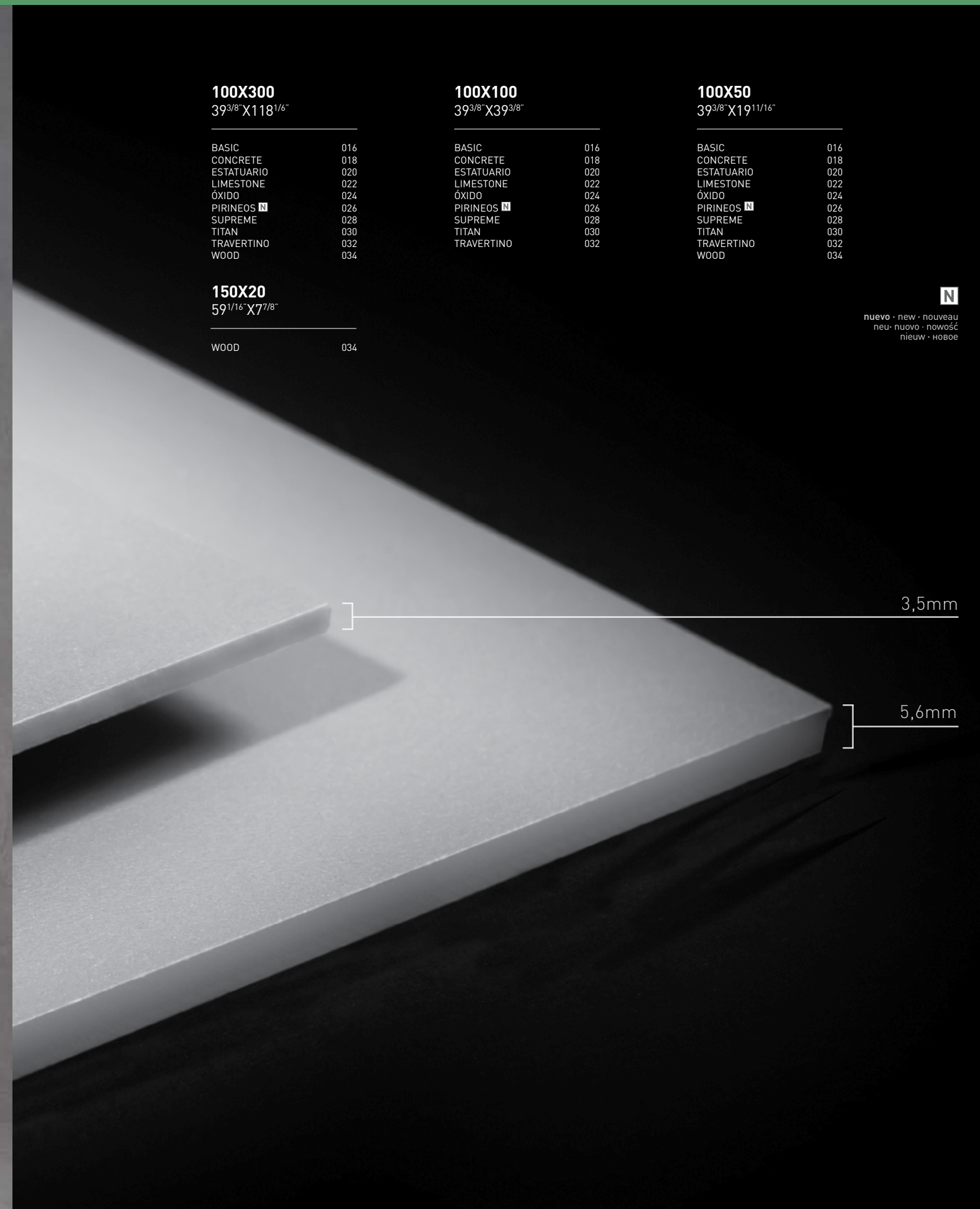
**N**nuevo · new · nouveau  
neu · nuovo · nowość  
nieuw · новое

# BASIC 3,5mm / 5,6mm

100X300 39<sup>3</sup>/<sub>8</sub>"X118<sup>1</sup>/<sub>6</sub>" 100X100 39<sup>3</sup>/<sub>8</sub>"X39<sup>3</sup>/<sub>8</sub>" 100X50 39<sup>3</sup>/<sub>8</sub>"X19<sup>11</sup>/<sub>16</sub>"

T PORCELÁNICO TÉCNICO / TODO MASA  
PORCELAIN TILES / FULL BODY

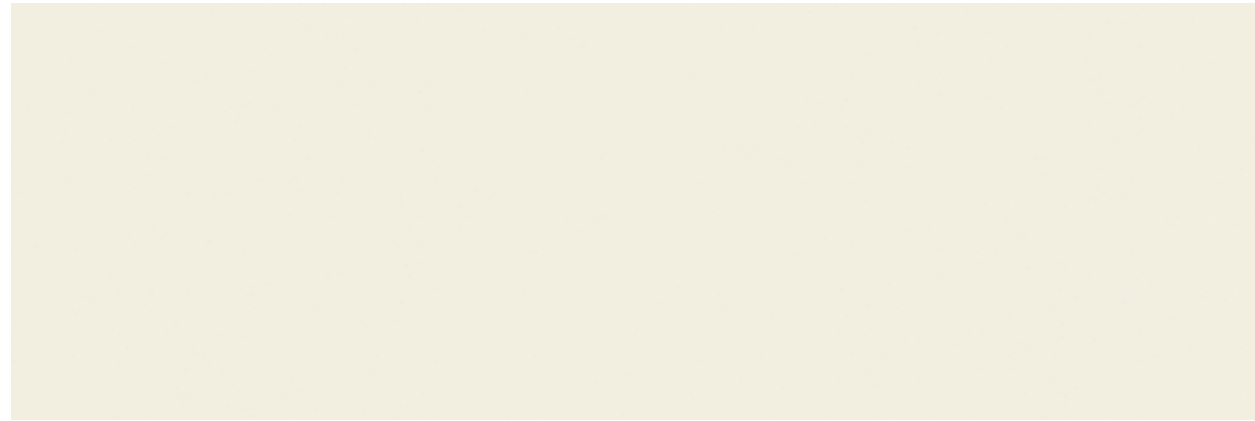

BLANCO 100X300cm

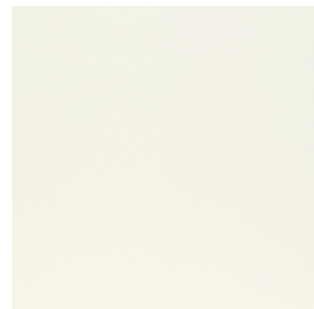

BLANCO



TABACO



GRIS

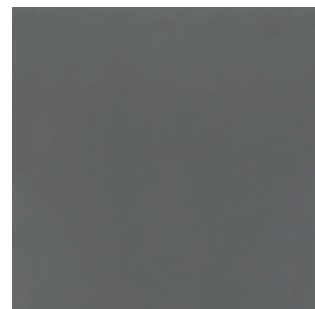

NEGRO

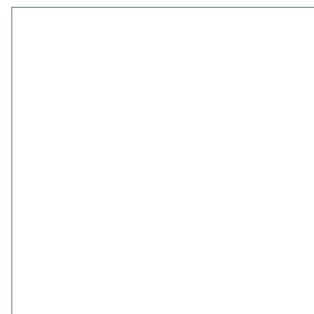

100x100 Coverlam Basic 5,6mm  
Blanco **78BA43E** (95-40)  
Gris **78BA33E** (95-30)  
Negro **78BA93E** (95-30)

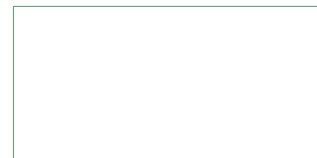

100x50 Coverlam Basic 5,6mm  
Blanco **78BA44E** (95-40)  
Gris **78BA34E** (95-30)  
Negro **78BA94E** (95-30)

100x100 Coverlam Basic 3,5mm  
Blanco **78BA-43** (95-10)  
Gris **78BA-33** (95-00)  
Tabaco **78BA-23** (95-00)  
Negro **78BA-93** (95-00)

100x50 Coverlam Basic 3,5mm  
Blanco **78BA-44** (95-10)  
Gris **78BA-34** (95-00)  
Tabaco **78BA-24** (95-00)  
Negro **78BA-94** (95-00)

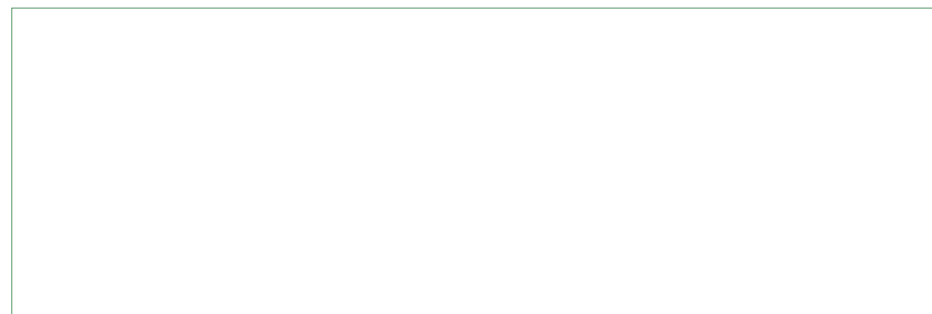

100x300 Coverlam Basic 5,6mm  
Blanco **78BA41E** (50-40)  
Gris **78BA31E** (50-35)  
Negro **78BA91E** (50-35)

100x300 Coverlam Basic 3,5mm  
Blanco **78BA-41** (50-20)  
Gris **78BA-31** (50-10)  
Tabaco **78BA-21** (50-10)  
Negro **78BA-91** (50-10)



Revestimiento: Coverlam Basic Negro 100 x 300.

Vivienda unifamiliar, España / Single family house, Spain



medida mm	nº pzas/box	nº pzas/pallet	m²/pzas	m²/box	kg/pieza	kg/box	boxes/pallet	m²/pallet	kg/pallet
100x50 3,5mm	5	-	-	2,50	-	19,50	32	80,00	624,00
100x50 5,6mm	3	-	-	1,50	-	21,00	32	48,00	672,00
100x100 3,5mm	3	-	-	3,00	-	23,40	25	75,00	585,00
100x100 5,6mm	2	-	-	2,00	-	28,00	25	50,00	700,00
100x300 3,5mm	-	20	3	-	23,40	-	-	60,00	468,00
100x300 5,6mm	-	13	3	-	42,00	-	-	39,00	546,00

**CONCRETE 3,5mm** 100X300 39<sup>3</sup>/<sub>8</sub>"X118<sup>1</sup>/<sub>6</sub>" 100X100 39<sup>3</sup>/<sub>8</sub>"X39<sup>3</sup>/<sub>8</sub>"  
100X50 39<sup>3</sup>/<sub>8</sub>"X19<sup>11</sup>/<sub>16</sub>"



GRIS 100X300cm



MARFIL

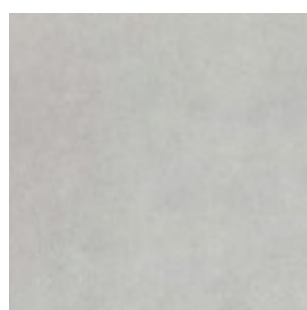

GRIS



TABACO

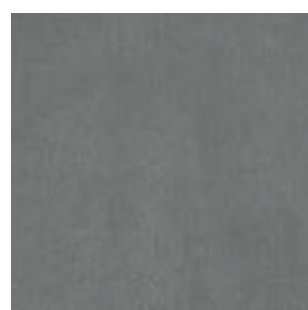

NEGRO

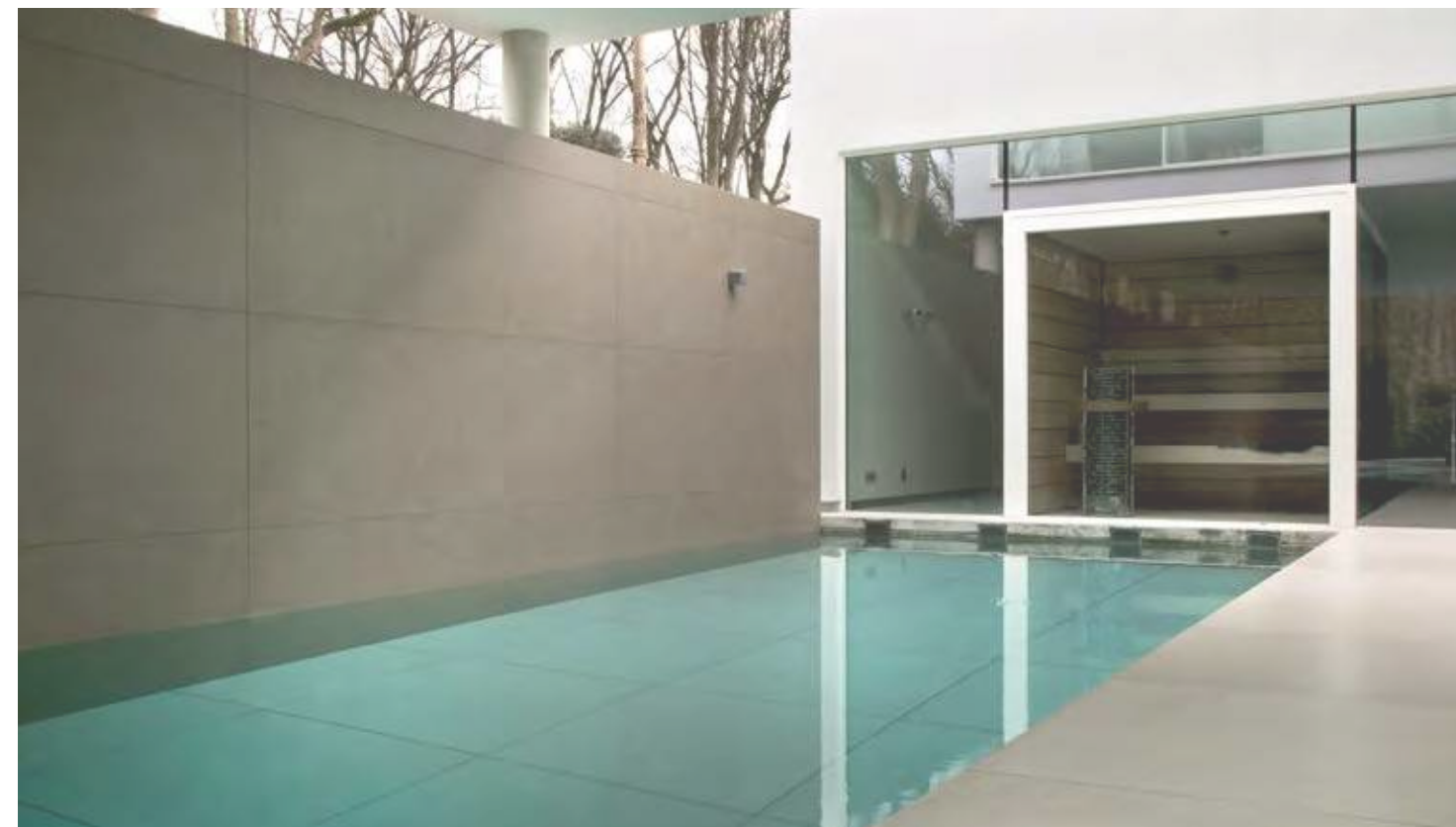

III Revestimiento / Pavimento: Coverlam Concrete Tabaco 100 x 300.

Vivienda unifamiliar, Eindhoven, Holanda / Single family house, Eindhoven, Holland



100x100 Coverlam Concrete 3,5mm  
Marfil **78CO-73** (95-00)  
Gris **78CO-33** (95-00)  
Tabaco **78CO-23** (95-00)  
Negro **78CO-93** (95-00)

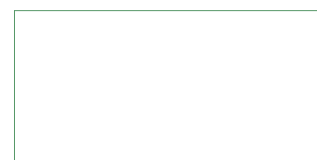

100x50 Coverlam Concrete 3,5mm  
Marfil **78CO-74** (95-00)  
Gris **78CO-34** (95-00)  
Tabaco **78CO-24** (95-00)  
Negro **78CO-94** (95-00)

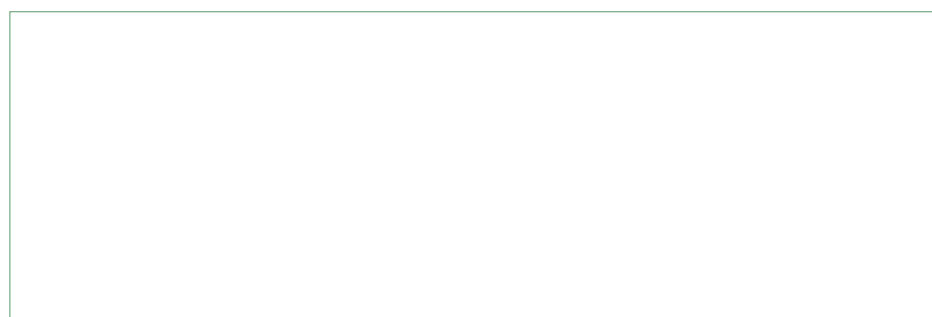

100x300 Coverlam Concrete 3,5mm  
Marfil **78CO-71** (50-10)  
Gris **78CO-31** (50-10)  
Tabaco **78CO-21** (50-10)  
Negro **78CO-91** (50-10)

COMBINA CON EL PORCELÁNICO  
MATCHES PORCELAIN TILES

**ATACAMA** PÁG. 052

MULTIFORMATO  
60X60 ATACAMA  
45X45 ATACAMA  
30X60 ATACAMA  
Blanco, Gris, Tabaco, Negro



- Peldaño Porcelánico Romo Huella  
30x30 (12-80)  
30x60 (13-70)
- Peldaño Escuadra  
30x30 (13-97)  
30x60 (20-60)
- Peldaño Escuadra Ang.  
30x30 (20-60)  
30x60 (20-70)
- Rodapié  
8x45 (11-81)  
8x60 (12-46)

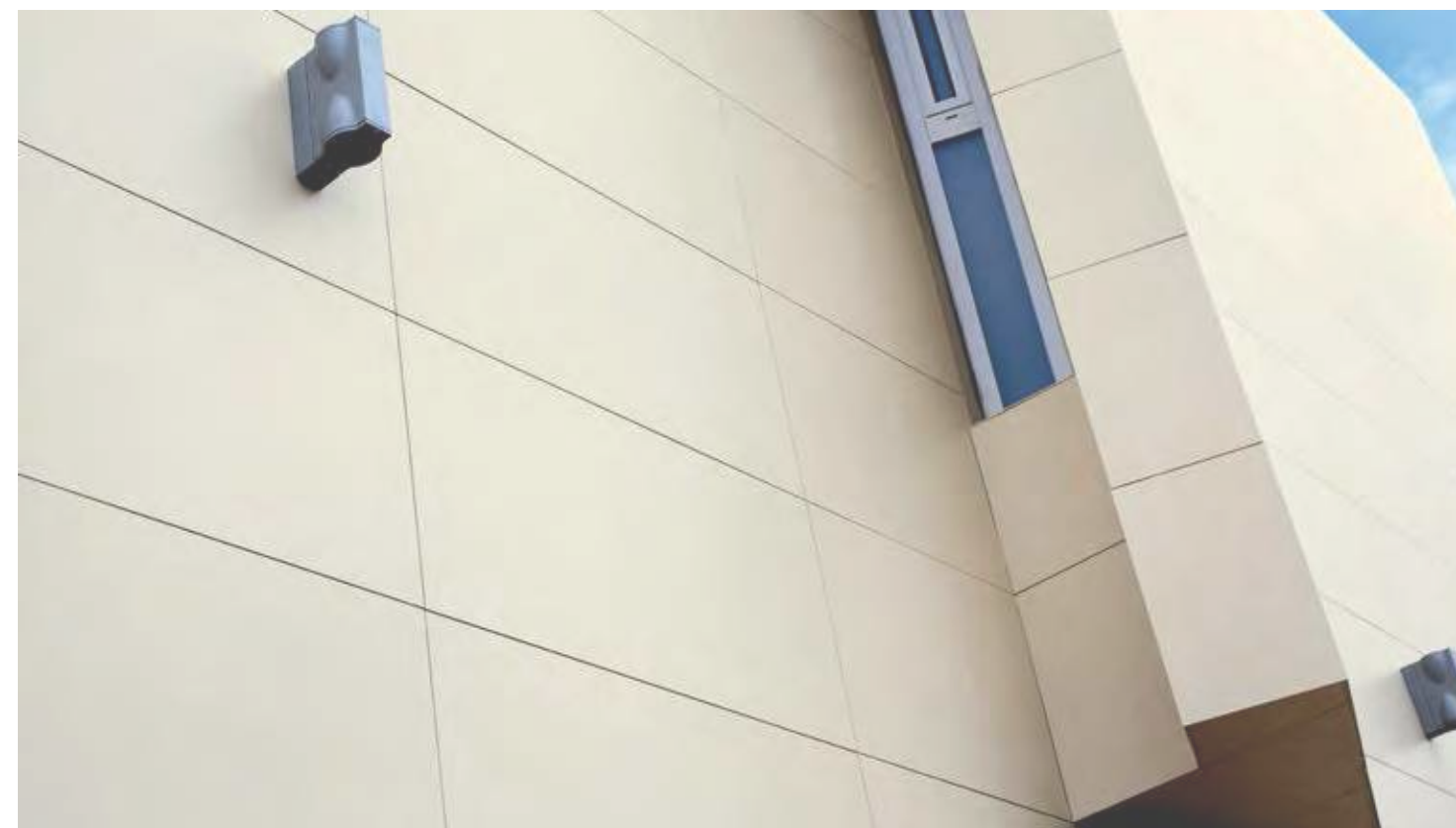

III Revestimiento: Coverlam Concrete Marfil 100 x 50.

Vivienda unifamiliar, Murcia, España / Single family house, Murcia, Spain.

medida mm	n° pzas/box	n° pzas/pallet	m²/pzas	m²/box	kg/pieza	kg/box	boxes/pallet	m²/pallet	kg/pallet
100x50 3,5mm	5	-	-	2,50	-	19,50	32	80,00	624,00
100x100 3,5mm	3	-	-	3,00	-	23,40	25	75,00	585,00
100x300 3,5mm	-	20	3	-	23,40	-	-	60,00	468,00

# ESTATUARIO 3,5mm / 5,6mm

100X300 39<sup>3</sup>/<sub>8</sub>"X118<sup>1</sup>/<sub>6</sub>" 100X100 39<sup>3</sup>/<sub>8</sub>"X39<sup>3</sup>/<sub>8</sub>" 100X50 39<sup>3</sup>/<sub>8</sub>"X19<sup>1</sup>/<sub>16</sub>"



ESTATUARIO 100X300cm

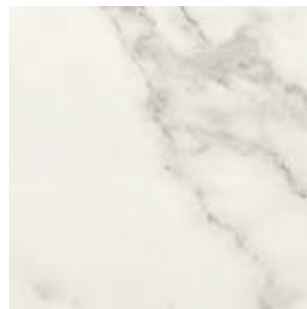

ESTATUARIO

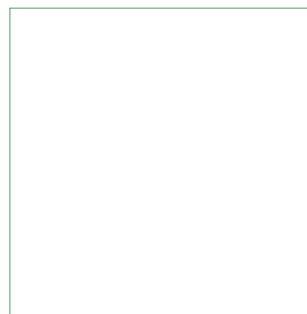

100x100 Estatuario 5,6mm  
Natural **78ES43E** (95-60)  
Pulido **78ES43P** (95-70)

100x100 Estatuario 3,5mm  
Natural **78ES-43** (95-50)

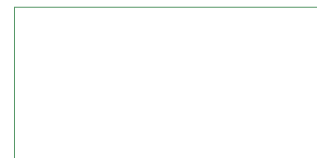

100x50 Estatuario 5,6mm  
Natural **78ES44E** (95-60)  
Pulido **78ES44P** (95-70)

100x50 Estatuario 3,5mm  
Natural **78ES-44** (95-50)

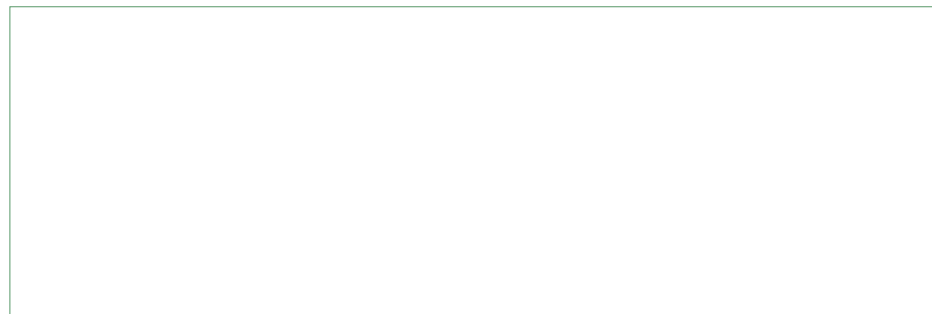

100x300 Estatuario 5,6mm  
Natural **78ES41E** (50-65)  
Pulido **78ES41P** (50-80)

100x300 Estatuario 3,5mm  
Natural **78ES-41** (50-50)



▬ Pavimento: Coverlam Estatuario Pulido 100 x 300.

Hotel y Spa Przystan en Olsztyn, Polonia / Przystan Hotel & Spa in Olsztyn, Poland.

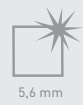

5,6 mm



3,5 mm  
5,6 mm



5,6 mm



3,5 mm



Natural



medio



2mm int.  
2.5mm ext.

medida mm	n° pzas/box	n° pzas/pallet	m <sup>2</sup> /pzas	m <sup>2</sup> /box	kg/pieza	kg/box	boxes/pallet	m <sup>2</sup> /pallet	kg/pallet
100x50 3,5mm	5	-	-	2,50	-	19,50	32	80,00	624,00
100x50 5,6mm	3	-	-	1,50	-	21,00	32	48,00	672,00
100x100 3,5mm	3	-	-	3,00	-	23,40	25	75,00	585,00
100x100 5,6mm	2	-	-	2,00	-	28,00	25	50,00	700,00
100x300 3,5mm	-	20	3	-	23,40	-	-	60,00	468,00
100x300 5,6mm	-	13	3	-	42,00	-	-	39,00	546,00

LIMESTONE 3,5mm 100X300 39<sup>3</sup>/<sub>8</sub>"X118<sup>1</sup>/<sub>6</sub>" 100X100 39<sup>3</sup>/<sub>8</sub>"X39<sup>3</sup>/<sub>8</sub>"  
100X50 39<sup>3</sup>/<sub>8</sub>"X19<sup>11</sup>/<sub>16</sub>"

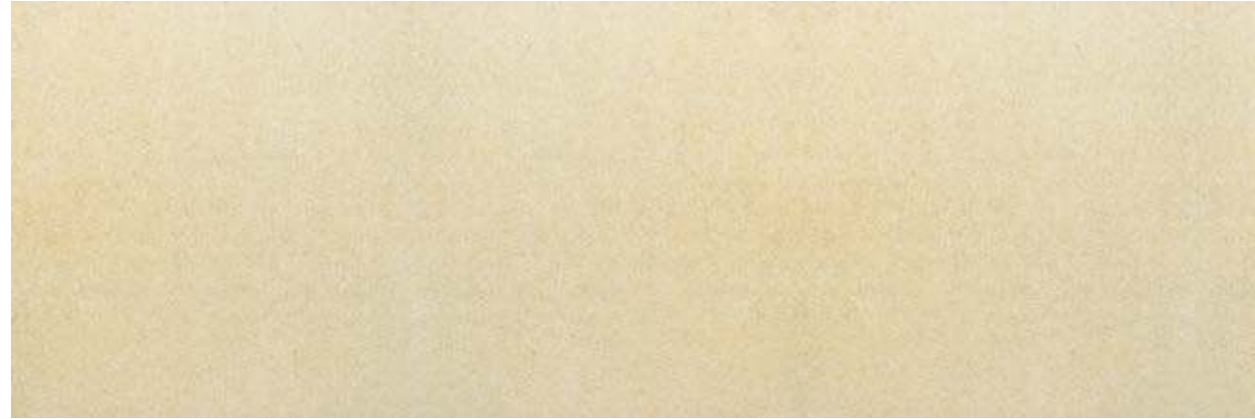

BEIGE 100X300cm

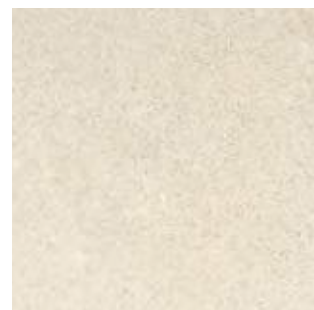

BLANCO

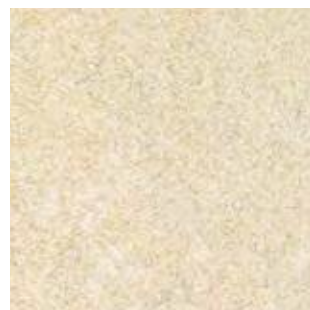

BEIGE

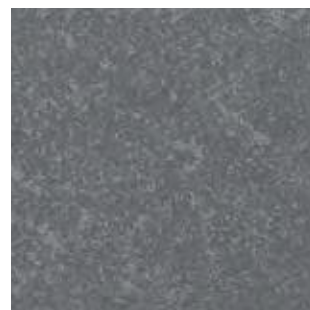

NEGRO

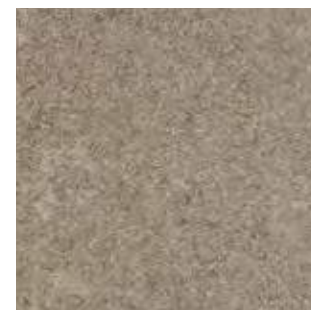

MARRÓN



GRIS

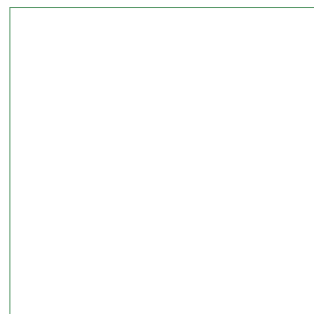

100x100 Coverlam Limestone 3,5mm  
Negro **78LI-93** (95-00)  
Marrón **78LI-23** (95-00)  
Gris **78LI-33** (95-00)  
Beige **78LI-73** (95-00)  
Blanco **78LI-43** (95-00)

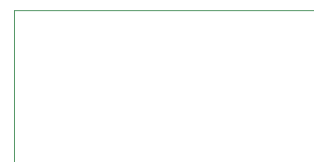

100x50 Coverlam Limestone 3,5mm  
Negro **78LI-94** (95-00)  
Marrón **78LI-24** (95-00)  
Gris **78LI-34** (95-00)  
Beige **78LI-74** (95-00)  
Blanco **78LI-44** (95-00)

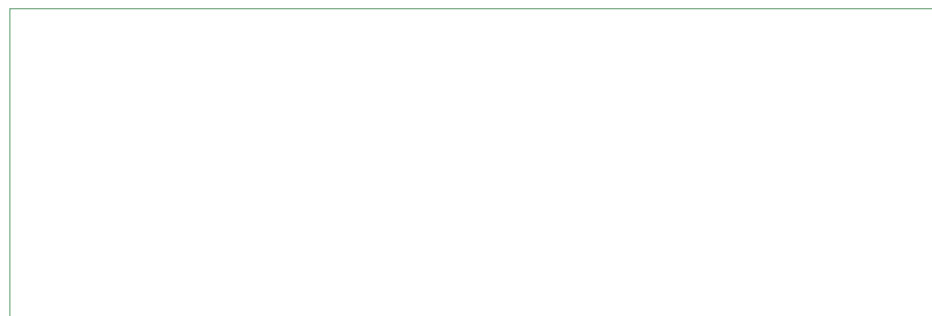

100x300 Coverlam Limestone 3,5mm  
Negro **78LI-91** (50-10)  
Marrón **78LI-21** (50-10)  
Gris **78LI-31** (50-10)  
Beige **78LI-71** (50-10)  
Blanco **78LI-41** (50-10)

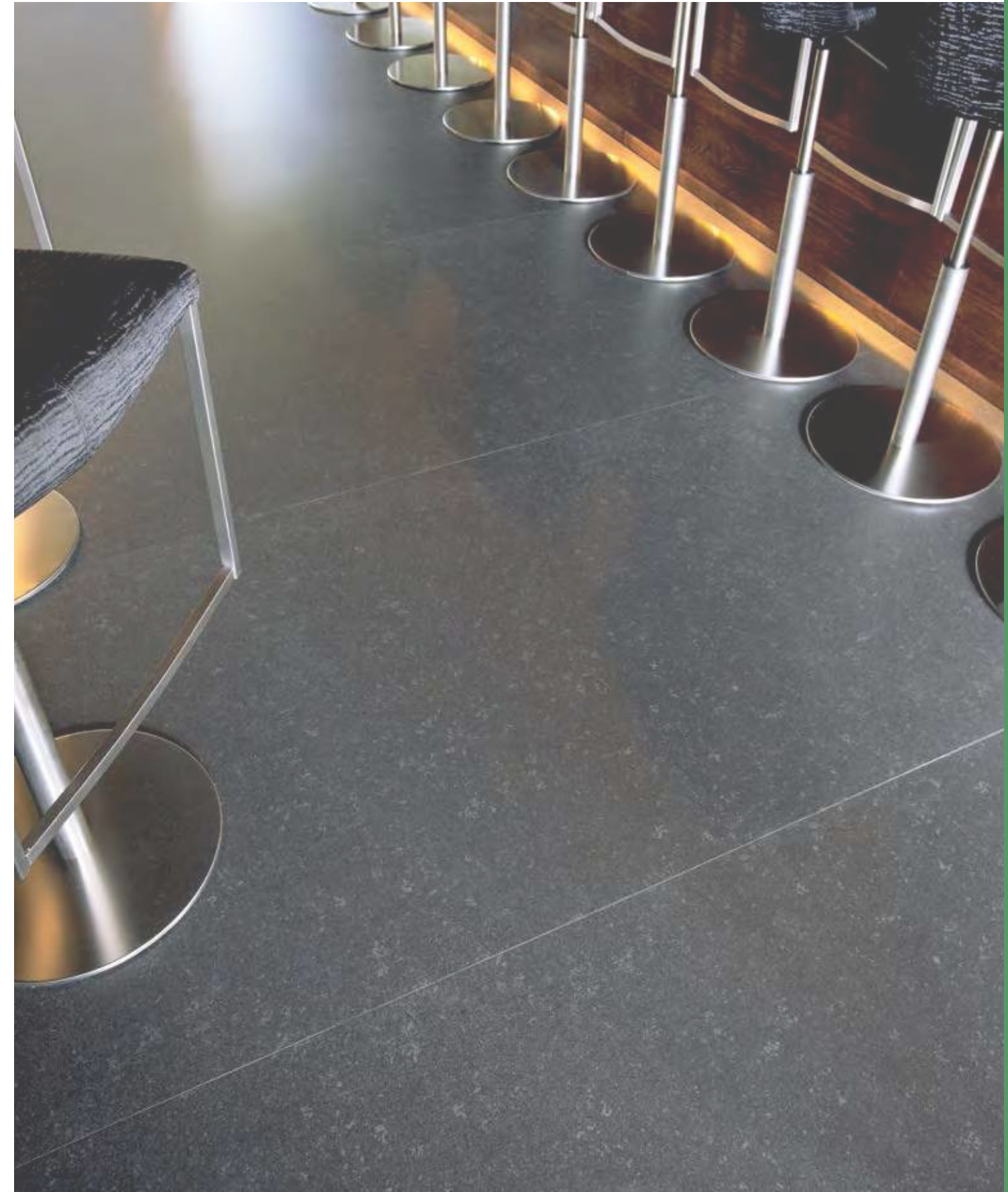

Revestimiento: Coverlam Limestone Negro 100 x 300.

Bar Mallorca, España / Bar Mallorca, Spain.

medida mm	n° pzas/box	n° pzas/pallet	m²/pzas	m²/box	kg/pieza	kg/box	boxes/pallet	m²/pallet	kg/pallet
100x50 3,5mm	5	-	-	2,50	-	19,50	32	80,00	624,00
100x100 3,5mm	3	-	-	3,00	-	23,40	25	75,00	585,00
100x300 3,5mm	-	20	3	-	23,40	-	-	60,00	468,00



MARFIL 100X300cm

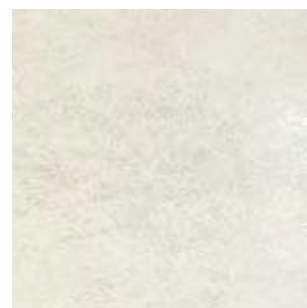

MARFIL



NEGRO



III Revestimiento: Coverlam Oxido Negro 100 x 300 (piezas cortadas a 150 x 100 / rectified pieces to 150 x 100).

Vivienda unifamiliar, España / Single family house, Spain

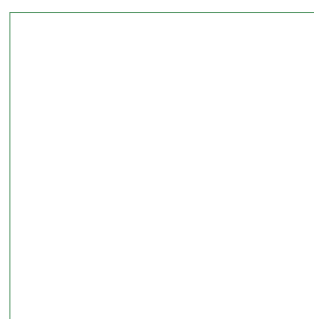

100x100 Coverlam Oxido 3,5mm  
Marfil **780X-73** (95-10)  
Negro **780X-93** (95-10)

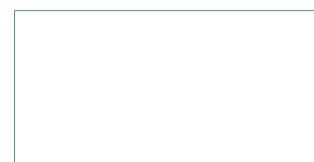

100x50 Coverlam Oxido 3,5mm  
Marfil **780X-74** (95-10)  
Negro **780X-94** (95-10)

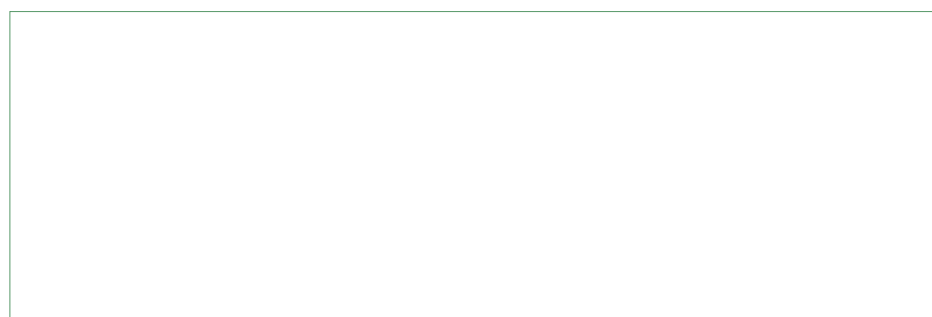

100x300 Coverlam Oxido 3,5mm  
Marfil **780X-71** (50-20)  
Negro **780X-91** (50-20)

COMBINA CON EL PORCELÁNICO  
MATCHES PORCELAIN TILES  
**CRONOS** PÁG. 056

MULTIFORMATO  
60X60 CRONOS  
45X45 CRONOS  
30X60 CRONOS  
Blanco, Negro

10mm

**T**

- Peldaño Porcelánico Romo Huella 30x30 (12-80) 30x60 (13-70)
- Peldaño Escuadra 30x30 (13-97) 30x60 (20-60)
- Peldaño Escuadra Ang. 30x30 (20-60) 30x60 (20-70)
- Rodapié 8x45 (11-81) 8x60 (12-46)



III Revestimiento: Coverlam Oxido Negro 100 x 100.

Vivienda unifamiliar, Italia / Single family house, Italy



suave



medida mm	n° pzas/box	n° pzas/pallet	m²/pzas	m²/box	kg/pieza	kg/box	boxes/pallet	m²/pallet	kg/pallet
100x50 3,5mm	5	-	-	2,50	-	19,50	32	80,00	624,00
100x100 3,5mm	3	-	-	3,00	-	23,40	25	75,00	585,00
100x300 3,5mm	-	20	3	-	23,40	-	-	60,00	468,00

# PIRINEOS 5,6mm

100X300 39<sup>3</sup>/<sub>8</sub>"X118<sup>1</sup>/<sub>6</sub>" 100X100 39<sup>3</sup>/<sub>8</sub>"X39<sup>3</sup>/<sub>8</sub>" 100X50 39<sup>3</sup>/<sub>8</sub>"X19<sup>11</sup>/<sub>16</sub>"

T PORCELÁNICO TÉCNICO / TODO MASA  
PORCELAIN TILES / FULL BODY

NUEVO NEW

COVERLAM



GRAFITO 100X300cm



GRAFITO

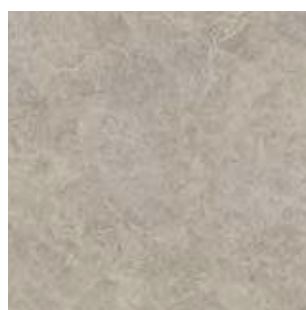

TAUPÉ



ANTRACITA

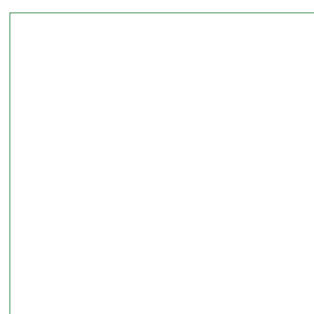

100x100 Pirineos 5,6mm  
Gráfico **78PI33E** (95-60)  
Taupé **78PI23E** (95-60)  
Antracita **78PI63E** (95-60)



100x50 Pirineos 5,6mm  
Gráfico **78PI34E** (95-60)  
Taupé **78PI24E** (95-60)  
Antracita **78PI64E** (95-60)

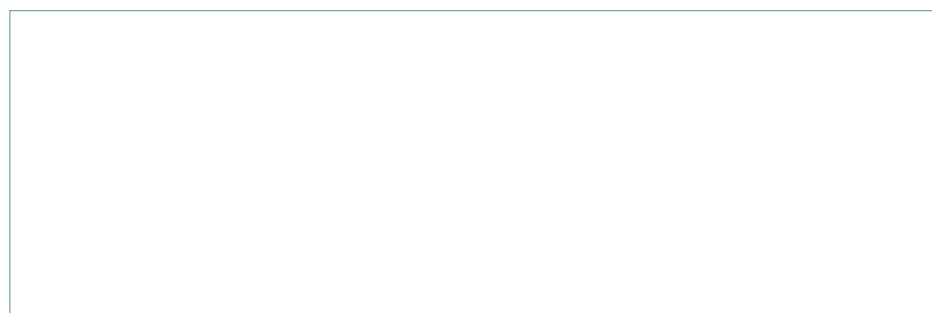

100x300 Pirineos 5,6mm  
Gráfico **78PI31E** (50-65)  
Taupé **78PI21E** (50-65)  
Antracita **78PI61E** (50-65)

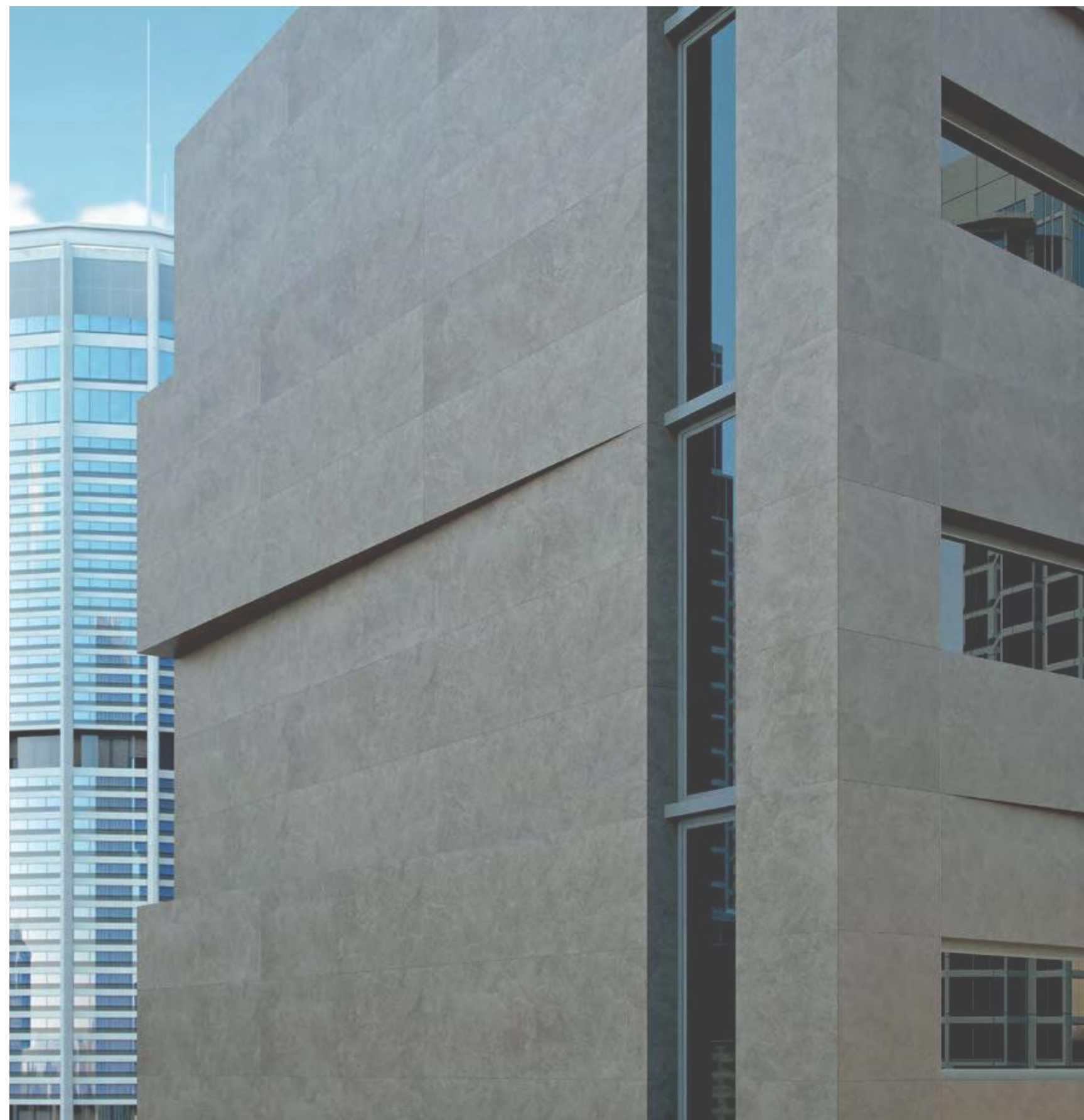

III Revestimiento: Coverlam Pirineos Gráfico 100 x 300.

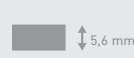

medio



≥ 2mm int.  
≥ 5mm ext.

medida mm	n° pzas/box	n° pzas/pallet	m²/pzas	m²/box	kg/pieza	kg/box	boxes/pallet	m²/pallet	kg/pallet
100x50 5,6mm	3	-	-	1,50	-	21,00	32	48,00	672,00
100x100 5,6mm	2	-	-	2,00	-	28,00	25	50,00	700,00
100x300 5,6mm	-	13	3	-	42,00	-	-	39,00	546,00

# SUPREME 3,5mm / 5,6mm

100X300 39<sup>3</sup>/<sub>8</sub>"X118<sup>1</sup>/<sub>6</sub>" 100X100 39<sup>3</sup>/<sub>8</sub>"X39<sup>3</sup>/<sub>8</sub>" 100X50 39<sup>3</sup>/<sub>8</sub>"X19<sup>11</sup>/<sub>16</sub>"



SUPREME 100X300cm



SUPREME

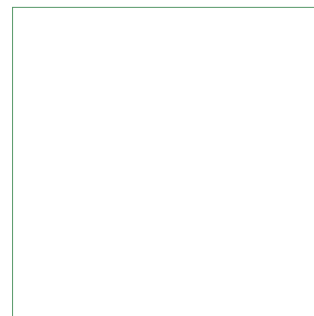

100x100 Supreme 5,6mm  
Natural **78SU73E** (95-60)  
Pulido **78SU73P** (95-70)

100x100 Supreme 3,5mm  
Natural **78SU-73** (95-50)

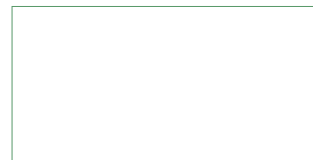

100x50 Supreme 5,6mm  
Natural **78SU74E** (95-60)  
Pulido **78SU74P** (95-70)

100x50 Supreme 3,5mm  
Natural **78SU-74** (95-50)

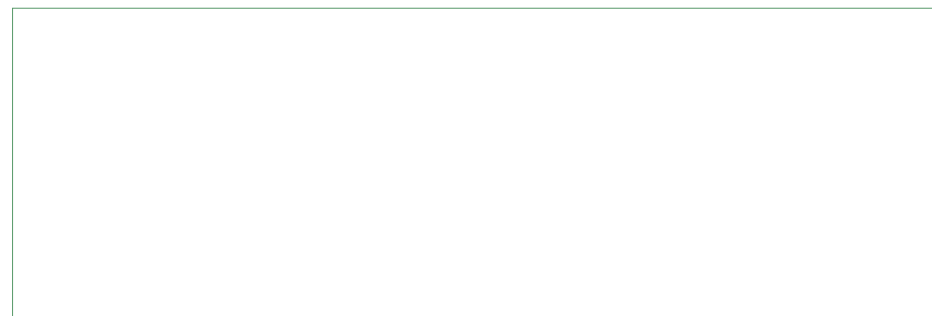

100x300 Supreme 5,6mm  
Natural **78SU71E** (50-65)  
Pulido **78SU71P** (50-80)

100x300 Supreme 3,5mm  
Natural **78SU-71** (50-50)

COMBINA CON EL PORCELÁNICO  
MATCHES PORCELAIN TILES

**SUPREME** PÁG. 080

60X60 SUPREME 10mm  
80X80 SUPREME 11,3mm

 Peldaño Escuadra  
30x30 (13-97)  
30x60 (20-60)

 Peldaño Escuadra Ang.  
30x30 (20-60)  
30x60 (20-70)

 Rodapié  
8x60 (12-46)  
8x80 (13-04)



Revestimiento: Coverlam Supreme 100 x 300 Pulido.

Pavimento: Coverlam Supreme 100 x 100 Pulido.



5,6 mm



3,5 mm  
5,6 mm



5,6 mm



3,5 mm



R9  
C1

Natural



2mm int.  
5mm ext.

medida mm	nº pzas/box	nº pzas/pallet	m²/pzas	m²/box	kg/pieza	kg/box	boxes/pallet	m²/pallet	kg/pallet
100x50 3,5mm	5	-	-	2,50	-	19,50	32	80,00	624,00
100x50 5,6mm	3	-	-	1,50	-	21,00	32	48,00	672,00
100x100 3,5mm	3	-	-	3,00	-	23,40	25	75,00	585,00
100x100 5,6mm	2	-	-	2,00	-	28,00	25	50,00	700,00
100x300 3,5mm	-	20	3	-	23,40	-	-	60,00	468,00
100x300 5,6mm	-	13	3	-	42,00	-	-	39,00	546,00



# TITAN 5,6mm

100X300 39<sup>3</sup>/<sub>8</sub>"X118<sup>1</sup>/<sub>6</sub>" 100X100 39<sup>3</sup>/<sub>8</sub>"X39<sup>3</sup>/<sub>8</sub>" 100X50 39<sup>3</sup>/<sub>8</sub>"X19<sup>1</sup>/<sub>16</sub>"



ANTRACITA 100X300cm

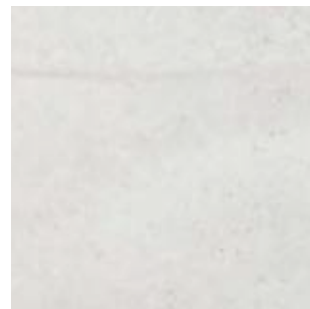

GRIS



CEMENTO



ANTRACITA

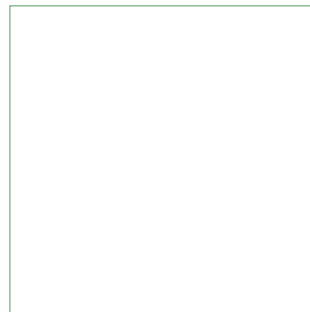

100x100 Titan 5,6mm  
Gris **78TI33E** (95-30)  
Cemento **78TI13E** (95-30)  
Antracita **78TI63E** (95-30)

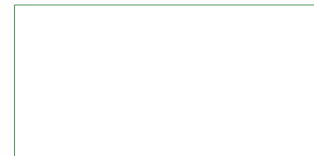

100x50 Titan 5,6mm  
Gris **78TI34E** (95-30)  
Cemento **78TI14E** (95-30)  
Antracita **78TI64E** (95-30)

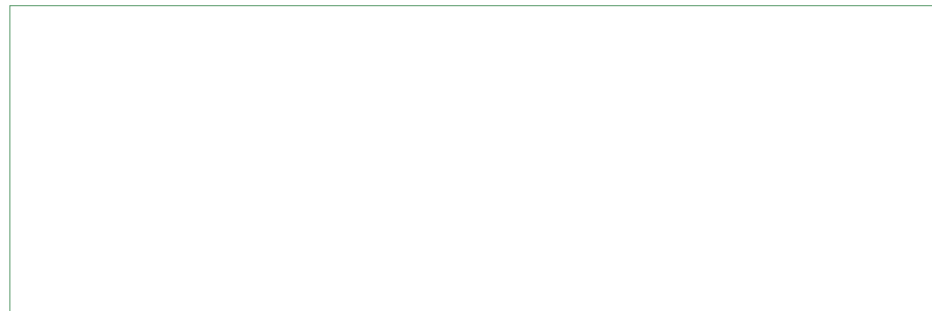

100x300 Titan 5,6mm  
Gris **78TI31E** (50-35)  
Cemento **78TI11E** (50-35)  
Antracita **78TI61E** (50-35)

**COMBINA CON EL PORCELÁNICO**  
MATCHES PORCELAIN TILES PÁG. 074

**60X60 TITAN**    **120X60 TITAN**

± 10mm  
± 11,3mm

- Peldaño Porcelánico Romo Huella 30x30 (12-80) 30x120 (20-13)
- Peldaño Escuadra 30x30 (13-97) 30x120 (20-80)
- Peldaño Escuadra Ang. 30x30 (20-60) 30x120 (20-90)
- Rodapié 8x60 (12-46)



Revestimiento: Coverlam Titan Cemento 100 x 300.

Pavimento: Coverlam Titan Cemento 100 x 100.

medida mm	nº pzas/box	nº pzas/pallet	m <sup>2</sup> /pzas	m <sup>2</sup> /box	kg/pieza	kg/box	boxes/pallet	m <sup>2</sup> /pallet	kg/pallet
100x50 5,6mm	3	-	-	1,50	-	21,00	32	48,00	672,00
100x100 5,6mm	2	-	-	2,00	-	28,00	25	50,00	700,00
100x300 5,6mm	-	13	3	-	42,00	-	-	39,00	546,00

**TRAVERTINO 3,5mm** 100X300 39<sup>3</sup>/<sub>8</sub>"X118<sup>1</sup>/<sub>6</sub>" 100X100 39<sup>3</sup>/<sub>8</sub>"X39<sup>3</sup>/<sub>8</sub>"  
100X50 39<sup>3</sup>/<sub>8</sub>"X19<sup>11</sup>/<sub>16</sub>"

**T** PORCELÁNICO TÉCNICO / TODO MASA  
PORCELAIN TILES / FULL BODY



ANTRACITA 100X300cm

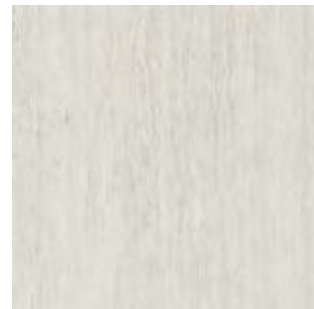

BLANCO



ANTRACITA

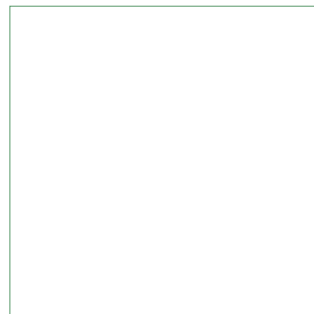

100x100 Coverlam Travertino 3,5mm  
Blanco **78TR-43** (95-00)  
Antracita **78TR-63** (95-00)

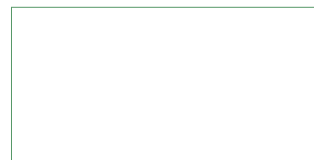

100 x50 Coverlam Travertino 3,5mm  
Blanco **78TR-44** (95-00)  
Antracita **78TR-64** (95-00)

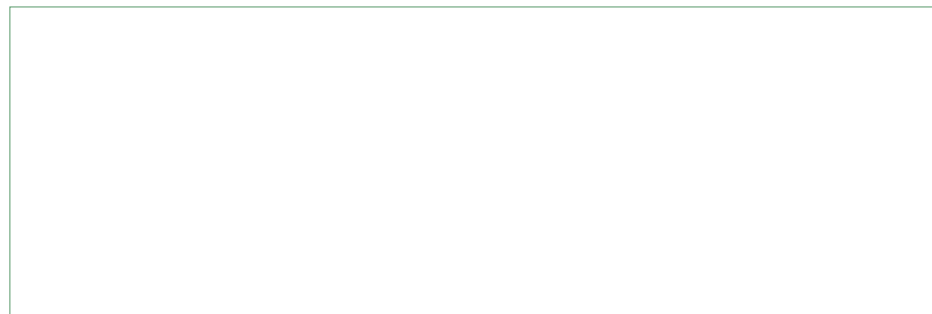

100x300 Coverlam Travertino 3,5mm   
Blanco **78TR-41** (50-10)  
Antracita **78TR-61** (50-10)



Revestimiento: Coverlam Travertino Blanco 100 x 50.

Pavimento: Coverlam Travertino Antracita 100 x 50.

Hotel Silken, España / Hotel Silken, Spain



Revestimiento: Coverlam Travertino Antracita

Vivienda unifamiliar, Italia / Single family house, Italy

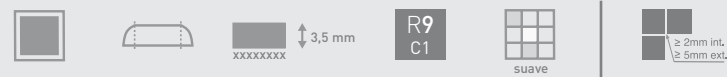

medida mm	nº pzas/box	nº pzas/pallet	m²/pzas	m²/box	kg/pieza	kg/box	boxes/pallet	m²/pallet	kg/pallet
100x50 3,5mm	5	-	-	2,50	-	19,50	32	80,00	624,00
100x100 3,5mm	3	-	-	3,00	-	23,40	25	75,00	585,00
100x300 3,5mm	-	20	3	-	23,40	-	-	60,00	468,00



NOGAL 100X300cm

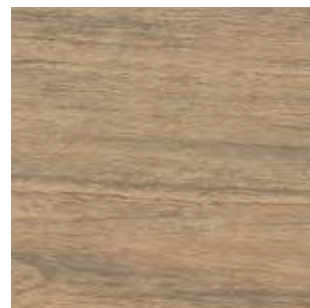

CEREZO

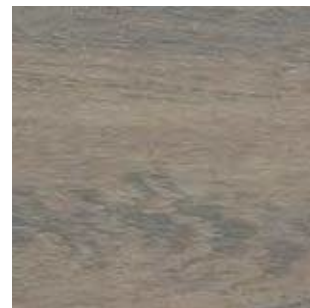

NOGAL

COMBINA CON EL PORCELÁNICO  
MATCHES PORCELAIN TILES  
**ESCANDINAVIA** PÁG. 124

**22X90 ESCANDINAVIA**  
Cerezo, Nogal 11,3mm

- Peldaño Escuadra  
30x30 (13-97)  
30x90 (20-40)
- Peldaño Escuadra Ang.  
30x30 (20-60)  
30x90 (20-50)
- Rodapié  
8x45 (12-41)

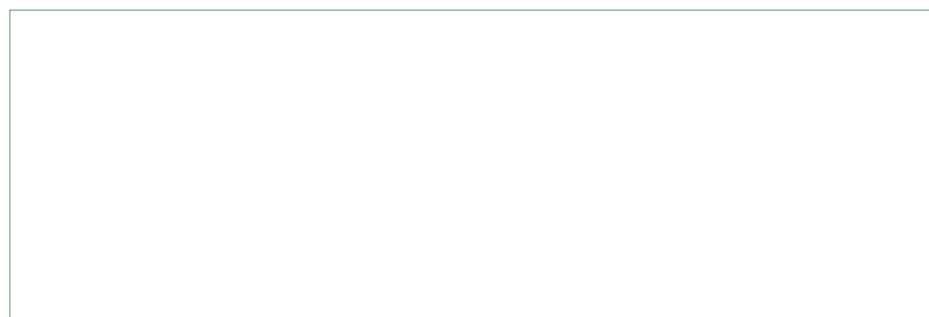

100x300 Coverlam Wood 3,5mm  
Cerezo **78WO-21** (95-10)  
Nogal **78WO-91** (95-10)

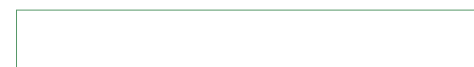

20x150 Coverlam Wood 3,5mm  
Cerezo **78WO-26** (95-00)  
Nogal **78WO-96** (95-00)

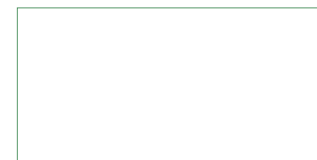

100x50 Coverlam Wood 3,5mm  
Cerezo **78WO-24** (95-00)  
Nogal **78WO-94** (95-00)

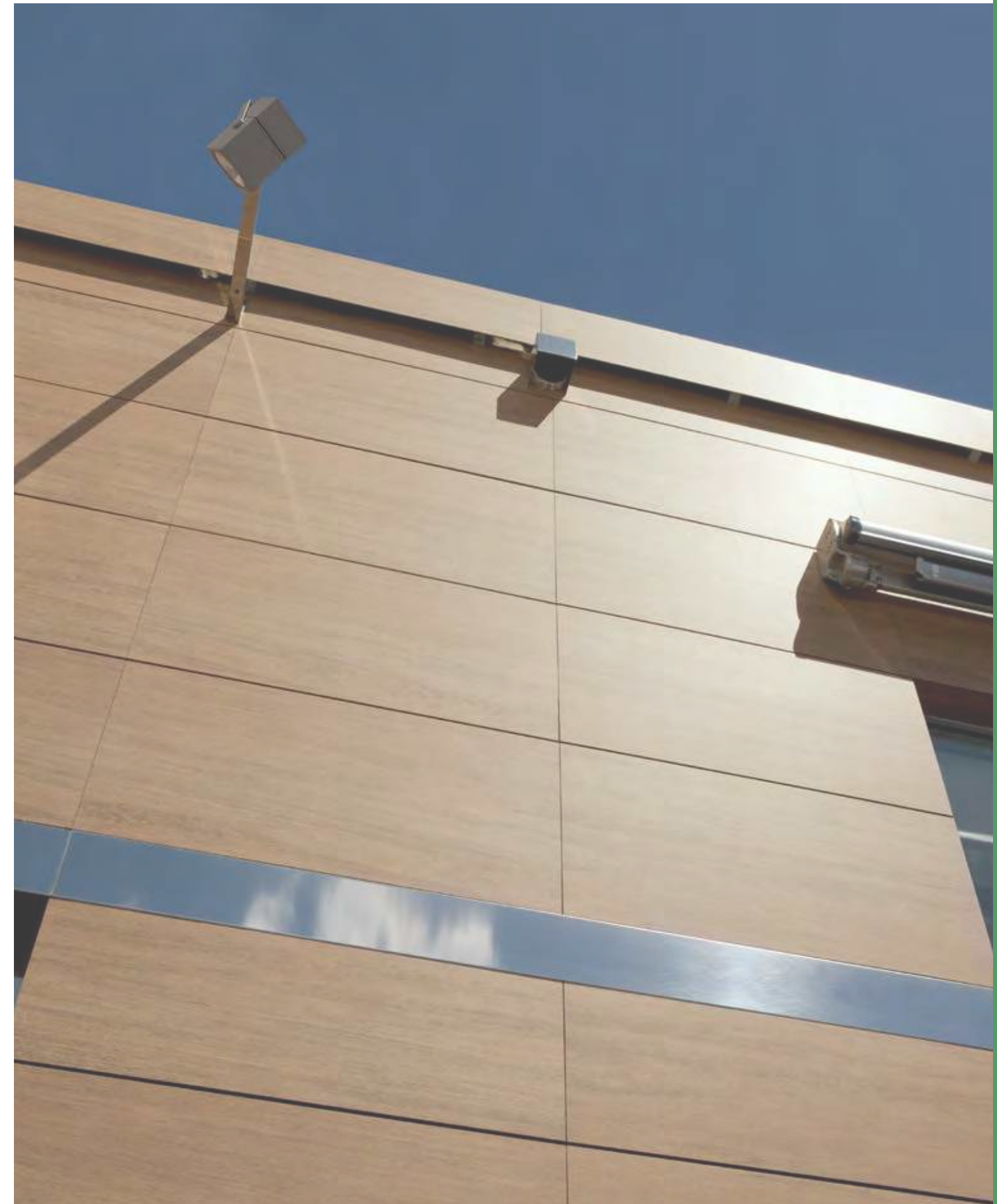

Revestimiento: Coverlam Wood Cerezo 100 x 50.

Restaurante Racó de l'Arnau, España / Racó de l'Arnau Restaurant, Spain.

medida mm	nº pzas/box	nº pzas/pallet	m²/pzas	m²/box	kg/pieza	kg/box	boxes/pallet	m²/pallet	kg/pallet
100x50 3,5mm	5	-	-	2,50	-	19,50	32	80,00	624,00
150x20 3,5mm	5	-	-	1,50	-	11,70	40	60,00	468,00
100x300 3,5mm	-	20	3	-	23,40	-	-	60,00	468,00

014

COVERLAM 3,5mm / 5,6mm

036

ESPESOR 20 MM

20MM THICKNESS / ÉPAISSEUR 20 MM / STÄRKE 20MM /  
SPESSORE 20 MM / GRUBOŚĆ 20 MM / 20 MM DİKTE /  
ТОЛЩИНА 20 MM

046

PORCELÁNICO TÉCNICO - TODO MASA

THROUGH -BODY PORCELAIN TILES / GRÈS CERÁME  
TECHNIQUE PLEIN MASSE / DURCHGEFÄRBTES  
FEINSTEINZEUG / PORCELLANATO TECNICO TUTTA MASSA /  
GRES PORCELANOWY NIESZKLIWIŃNY JEDNOLITY W MASIE /  
FULL BODY TEGELS / КОЛОРИРОВАННЫЙ В МАССЕ  
ТЕХНИЧЕСКИЙ КЕРАМОГРАНИТ

076

PORCELÁNICO

PORCELAIN TILES / GRÈS CERÁME / FEINSTEINZEUG /  
PORCELLANATO / GRES PORCELANOWY /  
PORSELEINEN TEGELS / КЕРАМОГРАНИТ

170

PAVIMENTO

FLOOR TILES / REVÊTEMENT DE SOL / BODENFLIESEN /  
PAVIMENTO / ПЛЫТКИ ПОДЛОГОВЕ /  
VLOERTEGELS / НАПОЛЬНОЕ ПОКРЫТИЕ

174

REVESTIMIENTO

WALL TILES / CARRELAGE MURAL / WANDFLIESEN  
RIVESTIMENTO / ПЛЫТКИ СЦИЕННЕ / WANDTEGELS /  
ОБЛИЦОВКА СТЕН

334

MOSAICO

MOSAICS / MOSAÏQUES / MOSAIKE / MOSAICI / MOZAIKI /  
MOZAIĘK / МОЗАИКА

342

MUEBLE DE BAÑO

BATHROOM FURNITURE / MEUBLES DE SALLE DE BAINS /  
BADMÖBEL / ARREDAMENTO BAGNO / MEBLE ŁAZIENKOWE /  
BADKAMERMEUBELS / МЕБЕЛЬ ДЛЯ ВАННЫХ КОМНАТ

364

CARACTERÍSTICAS TÉCNICAS

TECHNICAL CHARACTERISTICS / CARACTÉRISTIQUES  
TECHNIQUES / TECHNISCHE EIGENSCHAFTEN /  
CARATTERISTICHE TECNICHE / WŁAŚCIWOŚCI  
TECHNICZNE / TECHNISCHE KENMERKEN / ТЕХНИЧЕСКИЕ  
ХАРАКТЕРИСТИКИ

370

EJEMPLOS DE COLOCACIÓN

TILE LAYOUT PATTERNS / EXEMPLES DE POSE /  
VERLEGUNGSBEISPIELE / ESEMPLI DI POSA IN OPERA /  
PROPOZYCJA UŁOŻENIA PŁYTEK / LEGPATRONEN /  
ПРИМЕР УКЛАДКИ

372

PIEZAS ESPECIALES

SPECIAL TILE PIECES / PIÈCES SPÉCIALES / FORMTEILE /  
PEZZI SPECIALI / ELEMENTY SPECJALNE / BIJZONDERE  
TEGELS / СПЕЦИАЛЬНЫЕ ИЗДЕЛИЯ

373

SIMBOLOGÍA

SYMBOLS / SYMBOLES / SYMBOLE / SIMBOLOGIA/  
PARAMETRY / SYMBOLEN / СИМВОЛЫ

378

PACKING LIST

PACKAGING SPECIFICATIONS / SPÉCIFICATIONS  
D'EMBALLAGE / VERPACKUNGSDATEN / SPECIFICHE  
DELL'IMBALLAGGIO / SPECYFIKACJA PAKOWANIA /  
VERPAKINGSGEËEVENS / ОПИСАНИЕ УПАКОВКИ

380

ÍNDICE DE PIEZAS

PRODUCT INDEX / INDEX DES PIÈCES /  
ARTIKELVERZEICHNIS / INDICE DEI PEZZI /  
OVERZICHT VAN DE PRODUCTEN / WYKAZ ELEMENTÓW /  
УКАЗАТЕЛЬ ИЗДЕЛИЙ

GRES PANIA

*espesor 20MM* *20MM thickness*

ÉPAISSEUR 20 MM / STÄRKE 20MM / SPESSORE 20 MM / GRUBOŚĆ 20 MM / 20 MM DİKTE / ТОЛЩИНА 20 MM

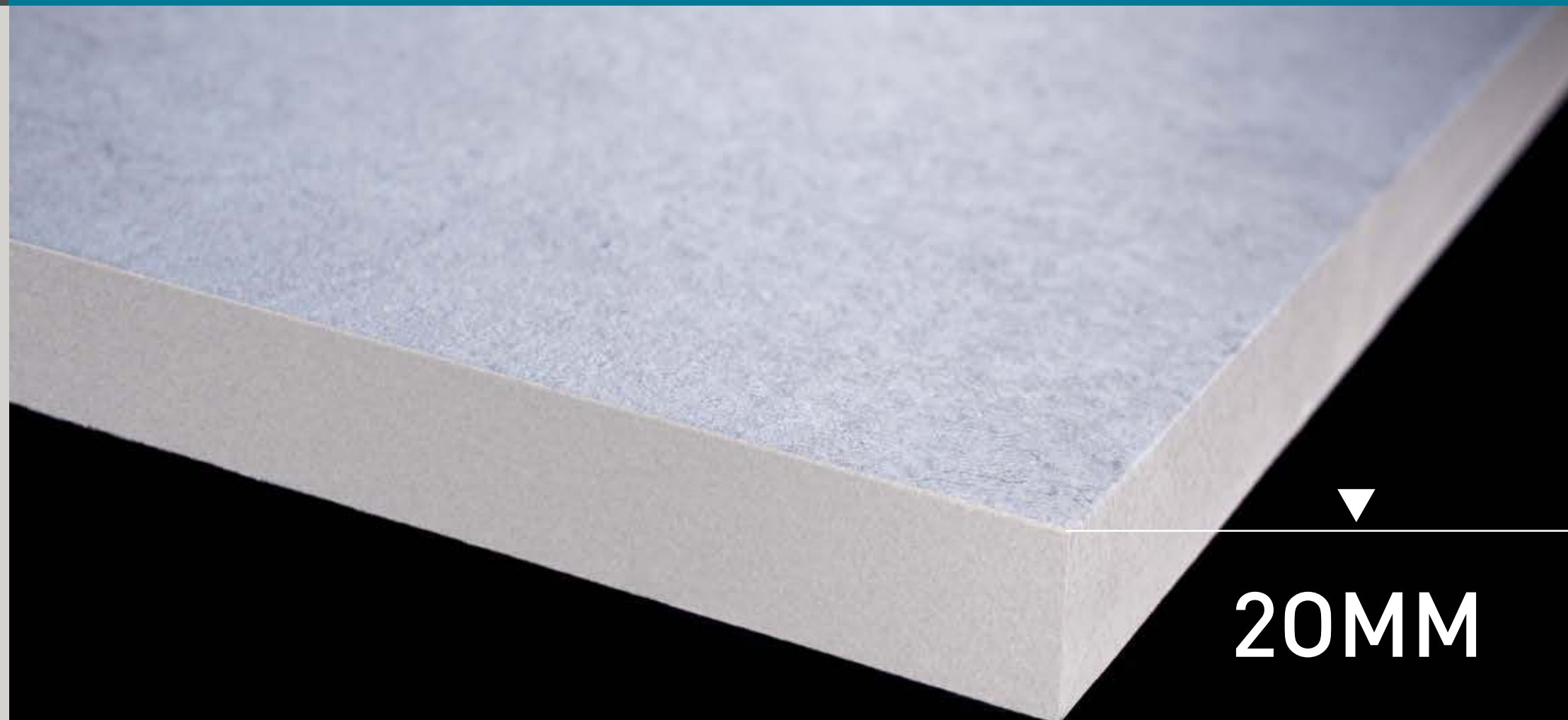

20MM

30X120

11<sup>13/16"</sup> X 4<sup>7/16"</sup>

20MM

LYON

PATAGONIA

042/043

044/045

60,3X60,3

23<sup>3/4"</sup> X 23<sup>3/4"</sup>

20MM

CAUCASO

DOCK

038/039

040/041

60X60

23<sup>5/8"</sup> X 23<sup>5/8"</sup>

20MM

LYON

PATAGONIA

042/043

044/045

N

nuevo · new · nouveau  
neu · nuovo · nowość  
nieuw · новое

COLOCACIÓN TRADICIONAL

TRADITIONAL PLACEMENT / MISE EN ŒUVRE  
TRADITIONNELLE / HERKÖMMLICHE VERLEGUNG / POSA  
IN OPERA TRADIZIONALE / TRADYCYJNY MONTAŻ /  
TRADITIONELE LEGMETHODE / ТРАДИЦИОННАЯ УКЛАДКА

PAVIMENTO ELEVADO

HIGH PAVING / REVETEMENT DE SOL SUR ELEVE /  
DOPPELBODENSISTEME /  
PAVIMENTO SOPRAELEVATO / POSADZKA PODNIESIONA /  
VERHOOGDE INSTALLATIEVLOEREN / ФАЛЬШПОЛЫ

COLOCACIÓN SOBRE ARENA

SAND FIXING / MISE EN ŒUVRE SUR LE SABLE /  
VERLEGUNG AUF SAND /  
POSA IN OPERA SULLA SABBIA / MONTAŻ NA PISKU /  
LEGGEN OP ZAND / УКЛАДКА НА ПЕСОК

COLOCACIÓN SOBRE CESPED

GRASS FIXING / MISE EN ŒUVRE SUR LA PELOUSE /  
VERLEGUNG AUF RASEN /  
POSA IN OPERA SULL'ERBA / MONTAŻ NA TRAWIE /  
LEGGEN OP GRASPERK / УКЛАДКА НА ГАЗОН

COLOCACIÓN SOBRE GRAVA

GRAVEL FIXING / MISE EN ŒUVRE SUR LES GRAVIERS /  
VERLEGUNG AUF KIES /  
POSA IN OPERA SULLA GHIAIA / MONTAŻ NA ŻWIRZE /  
LEGGEN OP KIEZEL / УКЛАДКА НА ГРАВИЙ



BEIGE

IV



CEMENTO

IV

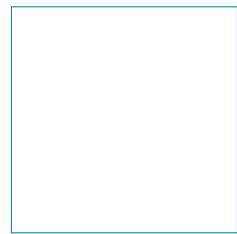

60,3x60,3 Caucaso   
 20MM Relieve  
 Beige 52CCE75 (96-50)  
 Cemento 52CCE15 (96-50)

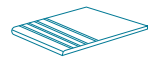

 Peldaño Porcelánico Romo Huella  
 30x60 (13-81)

**COMBINA CON EL PORCELÁNICO**  
 MATCHES PORCELAIN TILES PÁG. 110

**CAUCASO**

45X90 CAUCASO  11,3mm (45x90)  
 60X60 CAUCASO 10mm(60x60/30x60)  
 30X60 CAUCASO  
 Beige, Gris, Cemento

-   Peldaño Escuadra  
 30x30 (13-97)  
 30x90 (20-40)
-   Peldaño Escuadra Ang.  
 30x30 (20-60)  
 30x90 (20-50)
-   Rodapié  
 8x45 (11-81)  
 8x60 (12-46)



 Pavimento: Caucaso 20mm Cemento 60,3 x 60,3.



medida cm	nº pzas/box	m <sup>2</sup> /box	kg/box	boxes/pallet	m <sup>2</sup> /pallet	kg/pallet
60,3x60,3 20MM	2	0,73	33,50	32	23,36	1.072,00

DOCK 60,3X60,3 23<sup>3/4</sup>"X23<sup>3/4</sup>" 



BEIGE

V



GRIS

IV



ANTRACITA

IV



TAUPE

IV



NEGRO

IV

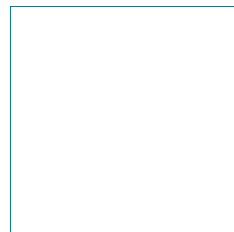

60,3x60,3 Dock 20MM Relieve 

- Beige 52DOR75 (96-50)
- Gris 52DOR35 (96-50)
- Antracita 52DOR65 (96-50)
- Taupe 52DOR25 (96-50)
- Negro 52DOR95 (96-50)

-  Peldaño Porcelánico Romo Huella 30x60 (13-81)

COMBINA CON EL PORCELÁNICO

MATCHES PORCELAIN TILES

**DOCK**

PÁG. 122

60X60 DOCK 

30X60 DOCK 10mm

45X45 DOCK

Beige, Gris, Antracita, Taupe, Negro

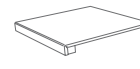
-  Peldaño Escuadra 30x30 (13-97) 30x60 (20-60)

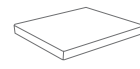
-  Peldaño Escuadra Ang. 30x30 (20-60) 30x60 (20-70)

-  Rodapié 8x60 (12-46)



 Pavimento: Dock 20mm Antracita 60,3 x 60,3.



GRIS



GALENA

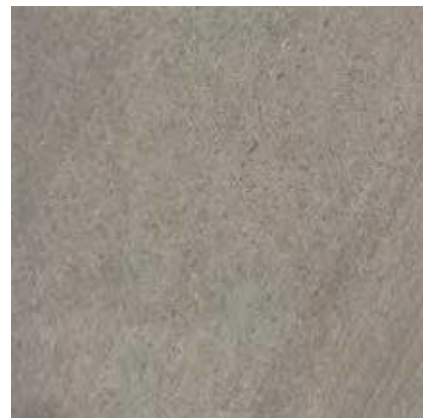

TAUPE

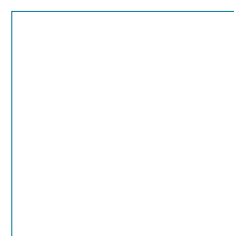

60x60 Lyon 20MM Relieve **20MM**

Gris **55LY320** (96-60)  
Galena **55LY520** (96-60)  
Taupe **55LY220** (96-60)

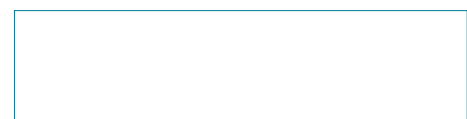

30x120 Lyon 20MM Relieve **20MM**

Gris **59LY39M** (96-70)  
Galena **59LY59M** (96-70)  
Taupe **59LY29M** (96-70)

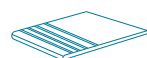

**Peldaño Porcelánico Romo Huella**  
30x60 (13-81)  
30x120 (20-14)

COMBINA CON EL PORCELÁNICO  
MATCHES PORCELAIN TILES

**LYON** PÁG. 058

80X80 LYON 11,3mm (80x80/40x80)  
40X80 LYON 10mm (30x60/60x60/30x30)  
60X60 LYON  
30X60 LYON  
30X30 LYON

Marfil, Gris, Antracita,  
Galena, Taupe

**Peldaño Escuadra**  
30x30 (13-97)  
30x60 (20-60)

**Peldaño Escuadra Ang.**  
30x30 (20-60)  
30x60 (20-70)

**Peldaño Porcelánico Romo Huella**  
30x30 (12-80)  
30x60 (13-70)

**Rodapié**  
8x60 (12-46)



**Pavimento:** Lyon Galena 20MM 30x120, Lyon Galena Relieve 60x60, Lyon Galena Pulido 60x60.



FRESNO

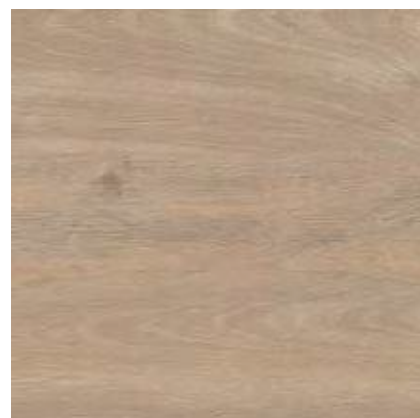

CASTAÑO



ENCINA

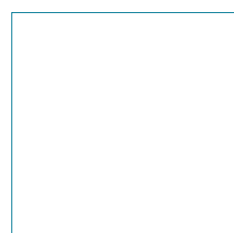

**60x60 Patagonia 20MM**  
Fresno **52PT55R** (96-60)  
Castaño **52PT85R** (96-60)  
Encina **52PT15R** (96-60)

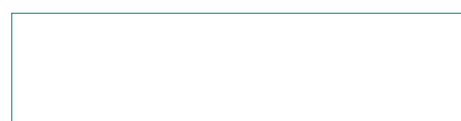

**30x120 Patagonia 20MM**  
Fresno **59PT59R** (96-70)  
Castaño **59PT89R** (96-70)  
Encina **59PT19R** (96-70)

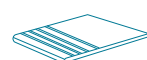

**Peldaño Porcelánico**  
Romo Huella  
30x60 (13-81)  
30x120 (20-14)

COMBINA CON EL PORCELÁNICO  
MATCHES PORCELAIN TILES  
**PATAGONIA** PÁG. 160

**14,5X120 PATAGONIA**  
**19,5X129 PATAGONIA**  
Fresno, Roble, Castaño,  
Azahar, Encina, Ébano.

 **Peldaño Escuadra**  
30x30 (13-97)  
120 x 30 (20-80)

 **Peldaño Escuadra Ang.**  
30x30 (20-60)  
120 x 30 (20-90)

 **Rodapié**  
8x60 (12-65)



Pavimento: Patagonia 20 MM Castaño 30 x 120.

medida cm	nº pzas/box	m <sup>2</sup> /box	kg/box	boxes/pallet	m <sup>2</sup> /pallet	kg/pallet
30X120 <b>20MM</b>	2	0,72	33,50	20	14,40	670,00
60X60 <b>20MM</b>	2	0,73	33,50	32	23,36	1,072,00



014

COVERLAM 3,5mm / 5,6mm

036

ESPESOR 20 MM

20MM THICKNESS / ÉPAISSEUR 20 MM / STÄRKE 20MM /  
SPESSORE 20 MM / GRUBOŚĆ 20 MM / 20 MM DIKTE /  
ТОЛЩИНА 20 MM

046

PORCELÁNICO TÉCNICO - TODO MASA

THROUGH -BODY PORCELAIN TILES / GRÈS CERÁME  
TECHNIQUE PLEIN MASSE / DURCHGEFÄRBTES  
FEINSTEINZEUG / PORCELLANATO TECNICO TUTTA MASSA /  
GRES PORCELANOWY NIESZKLIWIIONY JEDNOLITY W MASIE  
/ FULL BODY TEGELS / КОЛОРИРОВАННЫЙ В МАССЕ  
ТЕХНИЧЕСКИЙ КЕРАМОГРАНИТ

076

PORCELÁNICO

PORCELAIN TILES / GRÈS CERÁME / FEINSTEINZEUG /  
PORCELLANATO / GRES PORCELANOWY /  
PORSELEINEN TEGELS / КЕРАМОГРАНИТ

170

PAVIMENTO

FLOOR TILES / REVÊTEMENT DE SOL / BODENFLIESEN /  
PAVIMENTO / PŁYTKI PODŁOGOWE /  
VLOERTEGELS / НАПОЛЬНОЕ ПОКРЫТИЕ

174

REVESTIMIENTO

WALL TILES / CARRELAGE MURAL / WANDFLIESEN  
RIVESTIMENTO / PŁYTKI ŚCIENNE / WANDTEGELS /  
ОБЛИЦОВКА СТЕН

334

MOSAICO

MOSAICS / MOSAÏQUES / MOSAIKE / MOSAICI / MOZAIKI /  
MOZAIĘK / MOZAIKA

342

MUEBLE DE BAÑO

BATHROOM FURNITURE / MEUBLES DE SALLE DE BAINS /  
BADMÖBEL / ARREDAMENTO BAGNO / MEBLE ŁAZIENKOWE /  
BADKAMERMEUBELS / МЕБЕЛЬ ДЛЯ ВАННЫХ КОМНАТ

364

CARACTERÍSTICAS TÉCNICAS

TECHNICAL CHARACTERISTICS / CARACTÉRISTIQUES  
TECHNIQUES / TECHNISCHE EIGENSCHAFTEN /  
CARATTERISTICHE TECNICHE / WŁAŚCIWOŚCI  
TECHNICZNE / TECHNISCHE KENMERKEN / ТЕХНИЧЕСКИЕ  
ХАРАКТЕРИСТИКИ

370

EJEMPLOS DE COLOCACIÓN

TILE LAYOUT PATTERNS / EXEMPLES DE POSE /  
VERLEGUNGSBEISPIELE / ESEMPLI DI POSA IN OPERA /  
PROPOZYCJA UŁOŻENIA PŁYTEK / LEGPATRONEN /  
ПРИМЕР УКЛАДКИ

372

PIEZAS ESPECIALES

SPECIAL TILE PIECES / PIÈCES SPÉCIALES / FORMTEILE /  
PEZZI SPECIALI / ELEMENTY SPECJALNE / BIJZONDERE  
TEGELS / СПЕЦИАЛЬНЫЕ ИЗДЕЛИЯ

373

SIMBOLOGÍA

SYMBOLS / SYMBOLES / SYMBOLE / SIMBOLOGIA/  
PARAMETRY / SYMBOLEN / СИМВОЛЫ

378

PACKING LIST

PACKAGING SPECIFICATIONS / SPÉCIFICATIONS  
D'EMBALLAGE / VERPACKUNGSDATEN / SPECIFICHE  
DELL'IMBALLAGGIO / SPECYFIKACJA PAKOWANIA /  
VERPAKINGSGEGEVENS / ОПИСАНИЕ УПАКОВКИ

380



ÍNDICE DE PIEZAS

PRODUCT INDEX / INDEX DES PIÈCES /  
ARTIKELVERZEICHNIS / INDICE DEI PEZZI /  
OVERZICHT VAN DE PRODUCTEN / WYKAZ ELEMENTÓW /  
УКАЗАТЕЛЬ ИЗДЕЛИЙGRESSPANIA

# porcelánico técnico todo masa full-body porcelain tiles

GRÈS CERÁME TECHNIQUE PLEIN MASSE / DURCHGEFÄRBTES FEINSTEINZEUG / PORCELLANATO TECNICO TUTTA MASSA /  
GRES PORCELANOWY NIESZKLIWIIONY JEDNOLITY W MASIE / FULL BODY TEGELS / КОЛОРИРОВАННЫЙ В МАССЕ ТЕХНИЧЕСКИЙ КЕРАМОГРАНИТ

60X120

47<sup>11/16"</sup> X 23<sup>5/8"</sup>ALPES  048/051  
TITAN 074/07530X120 <sup>20MM</sup>11<sup>13/16"</sup> X 47<sup>11/16"</sup>LYON  058/061

45X90

17<sup>3/4"</sup> X 35<sup>7/16"</sup>

NAMIBIA 066/069

80X80

31<sup>1/2"</sup> X 31<sup>1/2"</sup>METEOR 048/051  
NEXO 056/059  
LYON  058/061  
METEOR 062/065  
NEXO 070/073

40X80

15<sup>6/4"</sup> X 31<sup>1/2"</sup>LYON  058/061

60X60

23<sup>5/8"</sup> X 23<sup>5/8"</sup>ALPES  048/051  
ATACAMA 052/053  
CITY 054/055  
CRONOS 056/057  
LYON  058/061  
MAESTRAZGO 054/055  
METEOR 062/065  
NAMIBIA 066/069  
NEXO 070/073  
TITAN 074/075



45X45

17<sup>3/4"</sup> X 17<sup>3/4"</sup>ATACAMA 052/053  
CRONOS 056/057

30X60

11<sup>13/16"</sup> X 23<sup>5/8"</sup>ALPES  048/051  
ATACAMA 052/053  
CRONOS 056/057  
LYON  058/061  
MAESTRAZGO 054/055  
METEOR 062/065  
NAMIBIA 066/069  
NEXO 070/073

30X30

11<sup>13/16"</sup> X 11<sup>13/16"</sup>ALPES  048/051  
CITY 054/055  
LYON  058/061  
MAESTRAZGO 054/055  
METEOR 062/065  
NEXO 070/07360X60 <sup>20MM</sup>23<sup>5/8"</sup> X 23<sup>5/8"</sup>LYON  058/061

nuevo · new · nouveau  
neu · nuovo · nowość  
nieuw · нове







BLANCO



GRAFITO

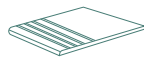

NEGRO

 Peldaño Porcelánico Romo Huella  
30x30 (12-80)  
30x120 (20-13)

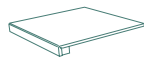
 Peldaño Escuadra  
30x30 (13-97)  
30x120 (20-80)

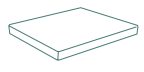
 Peldaño Escuadra Ang.  
30x30 (20-60)  
30x120 (20-90)

 Rodapié  
8x60 (12-46)



**30x30 Cima**  
Blanco **41AP40C** (09-05)  
Grafito **41AP60C** (09-05)  
Negro **41AP90C** (09-05)



**16x60 Valle**  
Blanco **08VA-44** (13-05)  
Grafito **08VA-64** (13-05)  
Negro **08VA-94** (13-05)

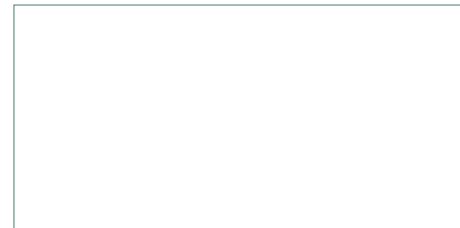

**60x120 Alpes**  
Blanco **58AP49R** (06-03)  
Grafito **58AP69R** (06-03)  
Negro **58AP99R** (06-03)

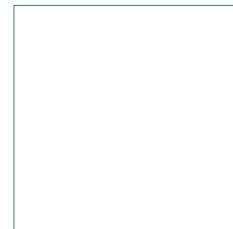

**60x60 Alpes**  
Blanco **52AP45R** (05-58)  
Grafito **52AP65R** (05-58)  
Negro **52AP95R** (05-58)



**30x60 Alpes**  
Blanco **47AP42R** (05-05)  
Grafito **47AP62R** (05-05)  
Negro **47AP92R** (05-05)



**30x30 Alpes**  
Blanco **60AP-40** (05-15)  
Grafito **60AP-60** (05-15)  
Negro **60AP-90** (05-15)

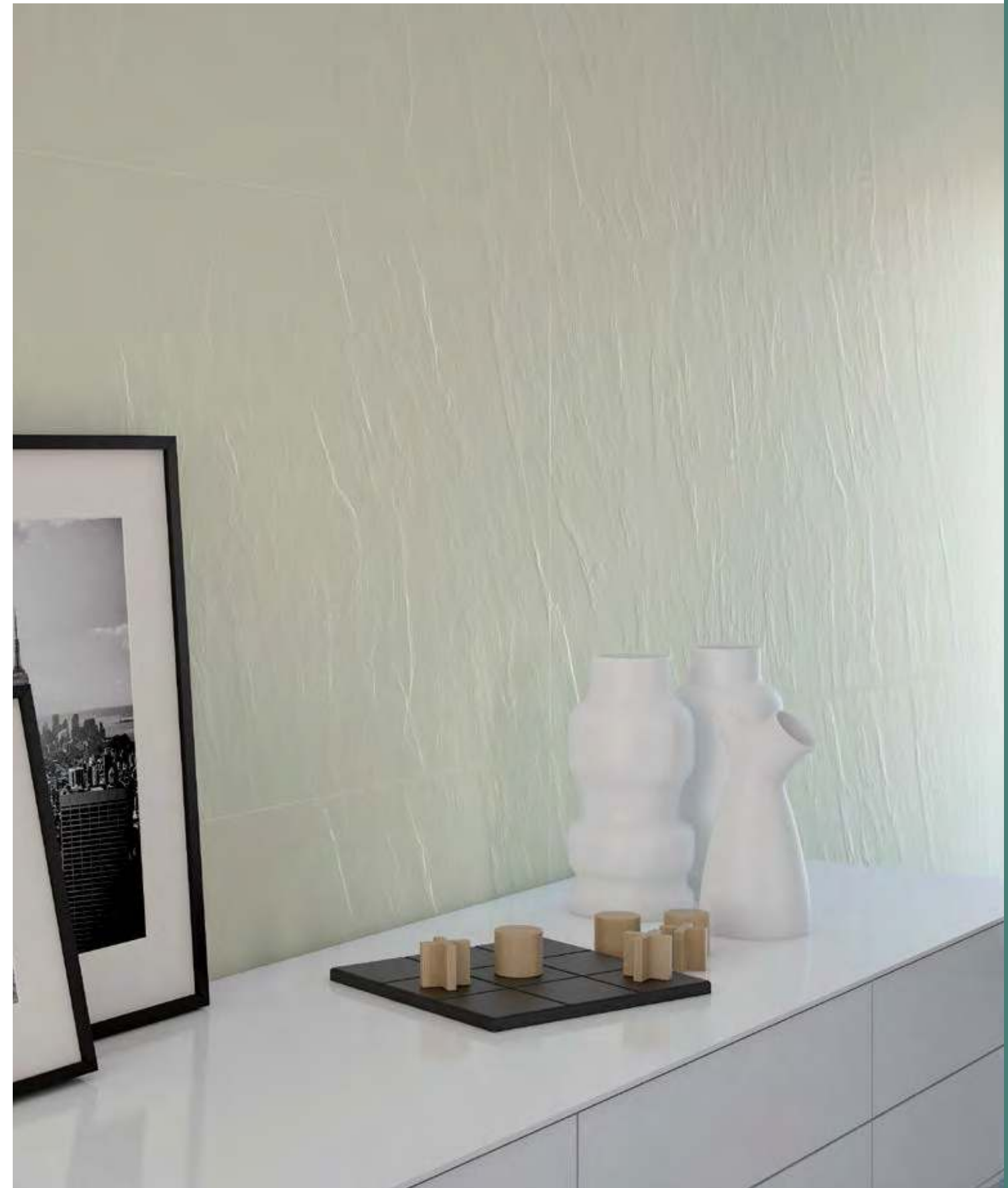

Revestimiento: Alpes Blanco 60x120.



11,3mm (120x60)  
10mm (30x30/30x60/60x60)



R10  
C1



3mm



medida cm	nº pzas/box	m <sup>2</sup> /box	kg/box	boxes/pallet	m <sup>2</sup> /pallet	kg/pallet
60x120	2	1,44	39,60	25	36,00	990,00
60x60	3	1,08	27,50	32	34,56	880,00
30x60	6	1,08	25,80	40	43,20	1.032,80
30x30	9	0,81	20,25	38,88	38,88	972,00



BLANCO



GRIS



MARENGO

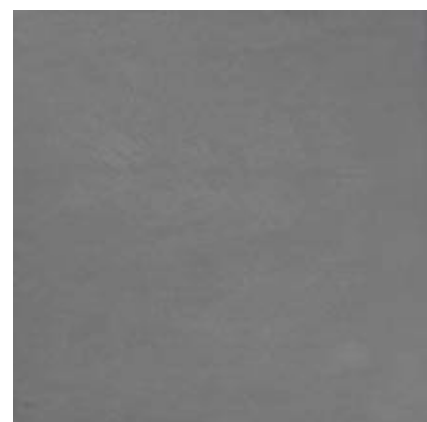

NEGRO



BEIGE



TABACO

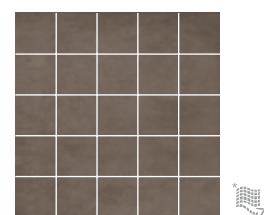

**Paine 30x30**  
Tabaco **41PA-20** (09-05) Marengo **41PA-50** (09-05)  
Blanco **41PA-40** (09-05) Negro **41PA-90** (09-05)  
Gris **41PA-30** (09-05) Beige **41PA-70** (09-05)

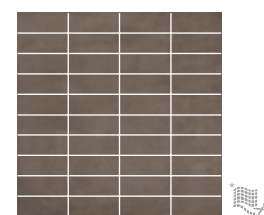

**Chiloé 30x30**  
Tabaco **41CH-20** (09-30) Marengo **41CH-50** (09-30)  
Blanco **41CH-40** (09-30) Negro **41CH-90** (09-30)  
Gris **41CH-30** (09-30) Beige **41CH-70** (09-30)



**60x60 Atacama**  
Blanco **52AT45R** (07-83)  
Gris **52AT35R** (07-83)  
Marengo **52AT55R** (07-83)  
Negro **52AT95R** (07-83)  
Beige **52AT75R** (07-83)  
Tabaco **52AT25R** (07-83)

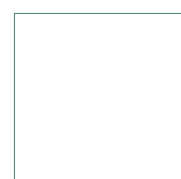

**45x45 Atacama**  
Blanco **42AT-48** (07-70)  
Gris **42AT-38** (07-70)  
Marengo **42AT-58** (07-70)  
Negro **42AT-98** (07-70)  
Beige **42AT-78** (07-70)  
Tabaco **42AT-28** (07-70)

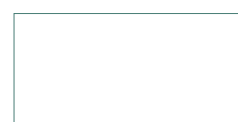

**30x60 Atacama**  
Blanco **46AT-42** (07-76)  
Gris **46AT-32** (07-76)  
Marengo **46AT-52** (07-76)  
Negro **46AT-92** (07-76)  
Beige **46AT-72** (07-76)  
Tabaco **46AT-22** (07-76)

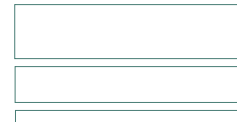

**14,5x60 / 9,7x60 / 4,7x60 Atacama Mix 60**  
Blanco **57AT4MX** (05-84)  
Gris **57AT3MX** (05-84)  
Marengo **57AT5MX** (05-84)  
Negro **57AT9MX** (05-84)  
Beige **57AT7MX** (05-84)  
Tabaco **57AT2MX** (05-84)

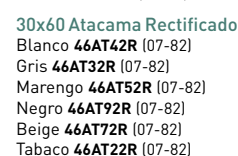

**30x60 Atacama Rectificado**  
Blanco **46AT42R** (07-82)  
Gris **46AT32R** (07-82)  
Marengo **46AT52R** (07-82)  
Negro **46AT92R** (07-82)  
Beige **46AT72R** (07-82)  
Tabaco **46AT22R** (07-82)

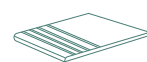

☑ **Peldaño Porcelánico Romo Huella**  
30x30 (12-80)  
30x60 (13-70)



☑ **Peldaño Escuadra**  
30x30 (13-97)  
30x60 (20-60)



☑ **Peldaño Escuadra Ang.**  
30x30 (20-60)  
30x60 (20-70)



☑ **Rodapié**  
8x45 (11-08)  
8x60 (12-46)



☰ **Pavimento:** Atacama Blanco 60 x 60. ☐☐☐ **Revestimiento:** Atacama Beige 30 x 60.



☰ **Pavimento:** Atacama Gris Antislip 60 x 60.

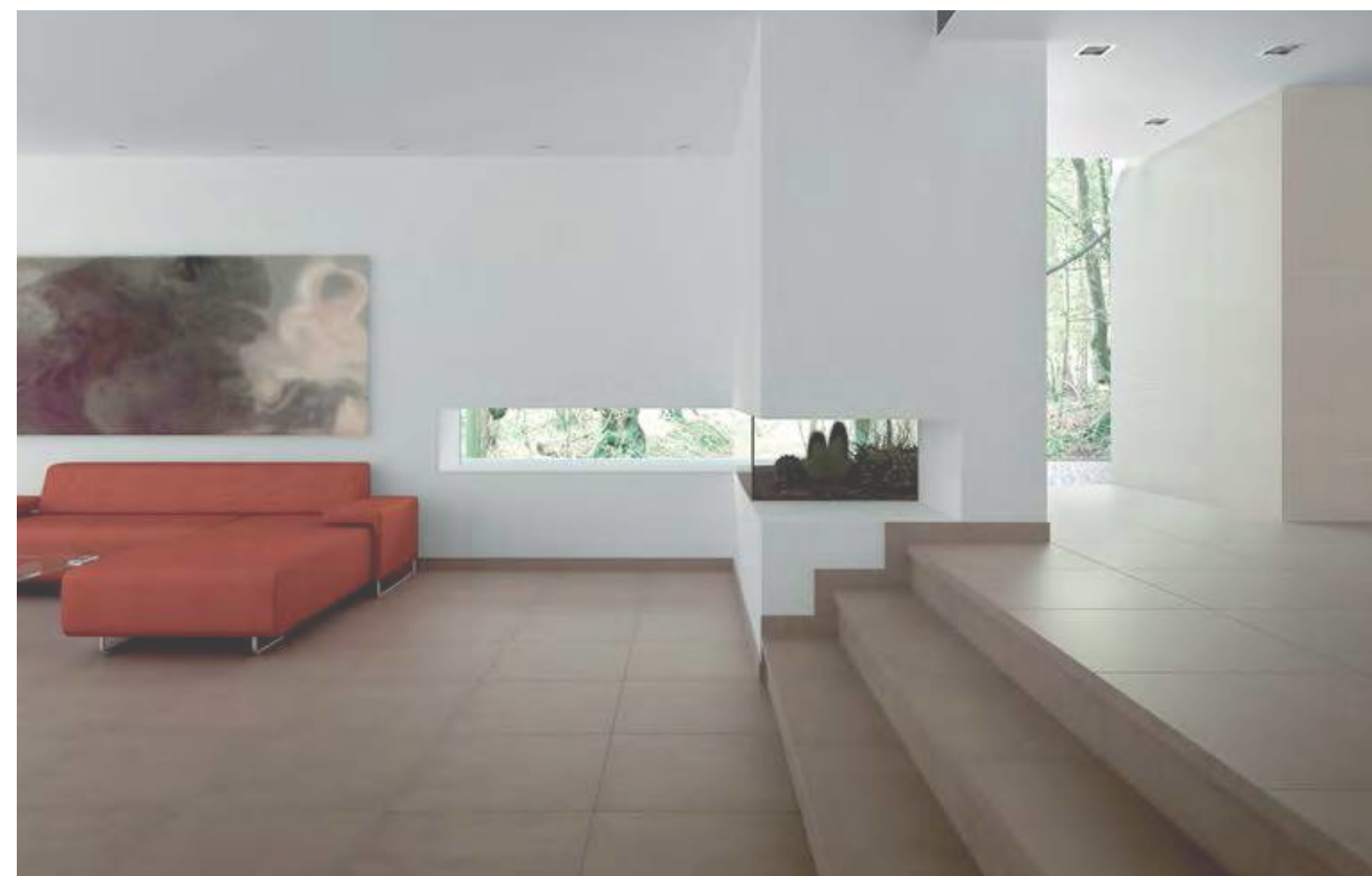

☰ **Pavimento:** Atacama Tabaco 60 x 60. ☐☐☐ **Revestimiento:** Osorno Blanco 30 x 60.

medida cm	nº pzas/box	m <sup>2</sup> /box	kg/box	boxes/pallet	m <sup>2</sup> /pallet	kg/pallet
30x30 mallado	11	1,00	20,00	36	36,00	720,00
30x60	6	1,08	25,80	40	43,20	1032,00
45x45	5	1,01	24,30	66	66,66	1.603,80
60x60	3	1,08	27,50	32	34,56	880,00

**CITY** 60X60 23<sup>5/8</sup>"X23<sup>5/8</sup>" **15MM** 30X30 11<sup>13/16</sup>"X11<sup>13/16</sup>" **15MM**

**MAESTRAZGO** 60X60 23<sup>5/8</sup>"X23<sup>5/8</sup>" 30X60 11<sup>13/16</sup>"X23<sup>5/8</sup>" 30X30 11<sup>13/16</sup>"X11<sup>13/16</sup>"

**T** **PORCELÁNICO TÉCNICO / TODO MASA**  
PORCELAIN TILES / FULL BODY



BEIGE



MARRÓN



GRIS



NEGRO

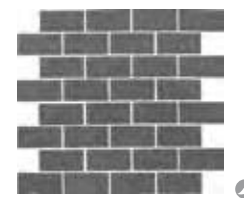

**30x30 Atzaneta**  
Beige **60AT-70** [13-69]  
Marrón **60AT-20** [13-69]  
Negro **60AT-90** [13-69]  
Gris **60AT-30** [13-69]



**9,6x60 Line**  
Beige **08LI-71** [13-11]  
Gris **08LI-31** [13-11]  
Marrón **08LI-21** [13-11]  
Negro **08LI-91** [13-11]



**60x60 City Liso**  
Beige **55CY-75** [04-85]  
Marrón **55CY-25** [04-85]  
Gris **55CY-35** [04-85]  
Negro **55CY-95** [04-85]

**60x60 Maestrazgo Liso**  
Beige **55MA-75** [05-58]  
Marrón **55MA-25** [05-58]  
Gris **55MA-35** [05-58]  
Negro **55MA-95** [05-58]



**60x60 City Relieve**  
Beige **55CYR75** [04-85]  
Marrón **55CYR25** [04-85]  
Gris **55CYR35** [04-85]  
Negro **55CYR95** [04-85]

**60x60 Maestrazgo Relieve**  
Beige **55MAR75** [05-58]  
Marrón **55MAR25** [05-58]  
Gris **55MAR35** [05-58]  
Negro **55MAR95** [05-58]



**30x30 City Liso**  
Beige **60CY-70** [04-80]  
Gris **60CY-30** [04-80]  
Marrón **60CY-20** [04-80]  
Negro **60CY-90** [04-80]

**30x30 Maestrazgo Liso**  
Beige **60MA70** [03-62]  
Marrón **60MA20** [03-62]  
Gris **60MA30** [03-62]  
Negro **60MA90** [03-62]

**60x60 City Antislip**  
Beige **55CYA75** [04-85]  
Marrón **55CYA25** [04-85]  
Gris **55CYA35** [04-85]  
Negro **55CYA95** [04-85]

**60x60 Maestrazgo Antislip**  
Beige **55MAA75** [05-58]  
Marrón **55MAA25** [05-58]  
Gris **55MAA35** [05-58]  
Negro **55MAA95** [05-58]

**30x60 Maestrazgo Relieve**  
Beige **47MAR72** [05-37]  
Marrón **47MAR22** [05-37]  
Gris **47MAR32** [05-37]  
Negro **47MAR92** [05-37]

**30x30 City Relieve**  
Beige **60CYR70** [04-80]  
Gris **60CYR30** [04-80]  
Marrón **60CYR20** [04-80]  
Negro **60CYR90** [04-80]

**30x30 Maestrazgo Relieve**  
Beige **60MAR70** [03-62]  
Marrón **60MAR20** [03-62]  
Gris **60MAR30** [03-62]  
Negro **60MAR90** [03-62]

**CITY** **15MM**  
MAESTRAZGO

MAESTRAZGO

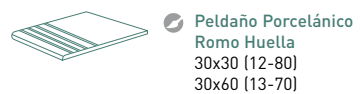

**Peldaño Porcelánico Romo Huella**  
30x30 [12-80]  
30x60 [13-70]

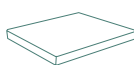

**Peldaño Escuadra Ang.**  
30x30 [20-60]  
30x60 [20-70]

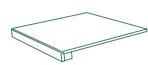

**Peldaño Escuadra**  
30x30 [13-97]  
30x60 [20-60]

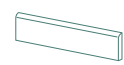

**Rodapié**  
8x30 [11-60]  
8x60 [12-46]

**30x30 Park** **15MM**



Blanco **60PA-40** [04-90]



Negro **60PA-90** [04-90]



Gris **60PA-30** [04-90]

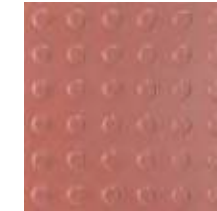

Rojo **60PA-80** [04-90]



Naranja **60PA-00** [04-90]



Amarillo **60PA-20** [04-90]

**30x30 Center** **15MM**



Blanco **60CE-40** [04-90]



Negro **60CE-90** [04-90]



Gris **60CE-30** [04-90]

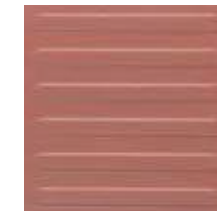

Rojo **60CE-80** [04-90]

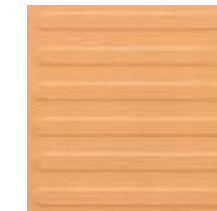

Naranja **60CE-00** [04-90]



Amarillo **60CE-20** [04-90]



**Pavimento:** City Gris 60x60.



**Pavimento:** Maestrazgo Marrón 30 x 60 (Relieve)



medida cm	n° pzas/box	m <sup>2</sup> /box	kg/box	boxes/pallet	m <sup>2</sup> /pallet	kg/pallet
60x60 <b>15MM</b>	2	0,72	26,25	32	23,04	840,00
60x60	3	1,08	27,50	40	43,20	880,00
30x60	6	1,08	27,50	40	43,20	1.032,00
30x30 <b>15MM</b>	6	0,54	19,10	48	25,92	916,80
30x30	9	0,81	20,25	48	38,88	972,00
30X30 CENTER <b>15MM</b>	6	0,54	18,45	48	25,92	885,60
30X30 PARK <b>15MM</b>	6	0,54	19,50	48	25,92	936,00
30x30 MALLADO	11	1,00	20,00	36	36,00	720,00



BLANCO



GRIS



ANTRACITA



NEGRO

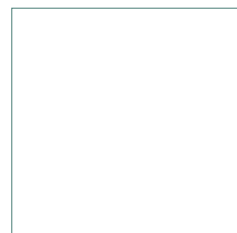

60x60 Cronos  
Blanco **55CR45R** (07-91)  
Gris **55CR35R** (07-91)  
Antracita **55CR65R** (07-91)  
Negro **55CR95R** (07-91)

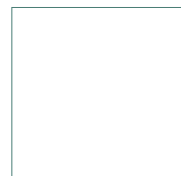

45x45 Cronos  
Blanco **53CR-41** (07-83)  
Gris **53CR-31** (07-83)  
Antracita **53CR-61** (07-83)  
Negro **53CR-91** (07-83)



30x60 Cronos  
Blanco **47CR-42** (07-83)  
Gris **47CR-32** (07-83)  
Antracita **47CR-62** (07-83)  
Negro **47CR-92** (07-83)

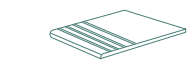

Peldaño Porcelánico Romo Huella  
30x30 (12-80)  
30x60 (13-70)



Peldaño Escuadra  
30x30 (13-97)  
30x60 (20-60)



Peldaño Escuadra Ang.  
30x30 (20-60)  
30x60 (20-70)

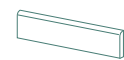

Rodapié  
8x45 (11-81)  
8x60 (12-46)

≡ Pavimento: Cronos Blanco 60 x 60. ||| Revestimiento: Covertam Oxido 100 x 300.



medio



medida cm	nº pzas/box	m <sup>2</sup> /box	kg/box	boxes/pallet	m <sup>2</sup> /pallet	kg/pallet
30x60	6	1,08	25,80	40	43,20	1032,00
45x45	5	1,01	24,30	66	66,66	1603,80
60x60	3	1,08	27,50	32	34,56	880,00

LYON 80X80 31<sup>1</sup>/<sub>2</sub>"X31<sup>1</sup>/<sub>2</sub>" 80X40 31<sup>1</sup>/<sub>2</sub>"X15<sup>6</sup>/<sub>4</sub>" 60X60 23<sup>5</sup>/<sub>8</sub>"X23<sup>5</sup>/<sub>8</sub>" 30X60 11<sup>13</sup>/<sub>16</sub>"X23<sup>5</sup>/<sub>8</sub>"  
30X30 11<sup>13</sup>/<sub>16</sub>"X11<sup>13</sup>/<sub>16</sub>" 30X120 11<sup>13</sup>/<sub>16</sub>"X 47<sup>11</sup>/<sub>16</sub>" 20MM 60X60 23<sup>5</sup>/<sub>8</sub>"X23<sup>5</sup>/<sub>8</sub>" 20MM

T PORCELÁNICO TÉCNICO / TODO MASA  
PORCELAIN TILES / FULL BODY

NUEVO NEW



Revestimiento: Saona Gris 30x30.

Pavimento: Lyon Gris natural 80x80.



MARFIL

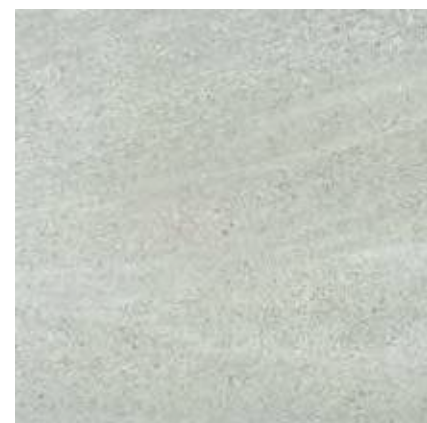

GRIS



GALENA



ANTRACITA

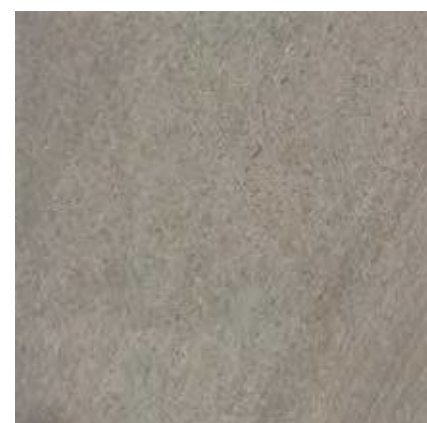

TAUPE



**20x80 Rodano**  
 Galena **08RO-56** (14-00)  
 Marfil **08RO-46** (14-00)  
 Gris **08RO-36** (14-00)  
 Taupe **08RO-26** (14-00)  
 Antracita **08RO-66** (14-00)



**30x30 Saona**  
 Galena **41LY50S** (13-71)  
 Marfil **41LY40S** (13-71)  
 Gris **41LY30S** (13-71)  
 Taupe **41LY20S** (13-71)  
 Antracita **41LY60S** (13-71)



**30x30 Bron**  
 Galena **41LY50B** (09-05)  
 Marfil **41LY40B** (09-05)  
 Gris **41LY30B** (09-05)  
 Taupe **41LY20B** (09-05)  
 Antracita **41LY60B** (09-05)

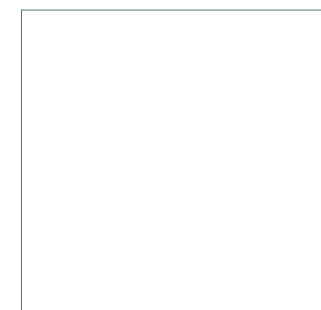

**80x80 Lyon Relieve**  
 Marfil **61LY46R** (05-69)  
 Gris **61LY36R** (05-69)  
 Galena **61LY56R** (05-69)  
 Taupe **61LY26R** (05-69)  
 Antracita **61LY66R** (05-69)



**40x80 Lyon Relieve**  
 Marfil **61LY43R** (05-86)  
 Gris **61LY33R** (05-86)  
 Galena **61LY53R** (05-86)  
 Taupe **61LY23R** (05-86)  
 Antracita **61LY63R** (05-86)



**60x60 Lyon Relieve**  
 Marfil **55LY45R** (05-58)  
 Gris **55LY35R** (05-58)  
 Galena **55LY55R** (05-58)  
 Taupe **55LY25R** (05-58)  
 Antracita **55LY65R** (05-58)



**30x60 Lyon Relieve**  
 Marfil **47LY42R** (05-37)  
 Gris **47LY32R** (05-37)  
 Galena **47LY52R** (05-37)  
 Taupe **47LY22R** (05-37)  
 Antracita **47LY62R** (05-37)



**30x30 Lyon Relieve**  
 Marfil **60LY40R** (05-15)  
 Gris **60LY30R** (05-15)  
 Galena **60LY50R** (05-15)  
 Taupe **60LY20R** (05-15)  
 Antracita **60LY60R** (05-15)

**80x80 Lyon Natural**  
 Marfil **61LY46N** (05-69)  
 Gris **61LY36N** (05-69)  
 Galena **61LY56N** (05-69)  
 Taupe **61LY26N** (05-69)  
 Antracita **61LY66N** (05-69)

**40x80 Lyon Natural**  
 Marfil **61LY43N** (05-86)  
 Gris **61LY33N** (05-86)  
 Galena **61LY53N** (05-86)  
 Taupe **61LY23N** (05-86)  
 Antracita **61LY63N** (05-86)

**60x60 Lyon Natural**  
 Marfil **55LY45N** (05-58)  
 Gris **55LY35N** (05-58)  
 Galena **55LY55N** (05-58)  
 Taupe **55LY25N** (05-58)  
 Antracita **55LY65N** (05-58)

**30x60 Lyon Natural**  
 Marfil **47LY42N** (05-37)  
 Gris **47LY32N** (05-37)  
 Galena **47LY52N** (05-37)  
 Taupe **47LY22N** (05-37)  
 Antracita **47LY62N** (05-37)

**30x30 Lyon Natural**  
 Marfil **60LY40N** (05-15)  
 Gris **60LY30N** (05-15)  
 Galena **60LY50N** (05-15)  
 Taupe **60LY20N** (05-15)  
 Antracita **60LY60N** (05-15)

**80x80 Lyon Pulido**  
 Marfil **61LY46P** (05-77)  
 Gris **61LY36P** (05-77)  
 Galena **61LY56P** (05-77)  
 Taupe **61LY26P** (05-77)  
 Antracita **61LY66P** (05-77)

**40x80 Lyon Pulido**  
 Marfil **61LY43P** (05-87)  
 Gris **61LY33P** (05-87)  
 Galena **61LY53P** (05-87)  
 Taupe **61LY23P** (05-87)  
 Antracita **61LY63P** (05-87)

**60x60 Lyon Pulido**  
 Marfil **55LY45P** (05-65)  
 Gris **55LY35P** (05-65)  
 Galena **55LY55P** (05-65)  
 Taupe **55LY25P** (05-65)  
 Antracita **55LY65P** (05-65)

**30x60 Lyon Pulido**  
 Marfil **47LY42P** (05-63)  
 Gris **47LY32P** (05-63)  
 Galena **47LY52P** (05-63)  
 Taupe **47LY22P** (05-63)  
 Antracita **47LY62P** (05-63)

**30x30 Lyon Pulido**  
 Marfil **60LY40P** (05-20)  
 Gris **60LY30P** (05-20)  
 Galena **60LY50P** (05-20)  
 Taupe **60LY20P** (05-20)  
 Antracita **60LY60P** (05-20)

**14,5x60 Lyon Natural**  
 Marfil **57LY42L** (05-57)  
 Gris **57LY32L** (05-57)  
 Galena **57LY52L** (05-57)  
 Taupe **57LY22L** (05-57)  
 Antracita **57LY62L** (05-57)

**9,7x60 Lyon Natural**  
 Marfil **57LY41D** (05-76)  
 Gris **57LY31D** (05-76)  
 Galena **57LY51D** (05-76)  
 Taupe **57LY21D** (05-76)  
 Antracita **57LY61D** (05-76)

**4,7x60 Lyon Natural**  
 Marfil **57LY45C** (05-90)  
 Gris **57LY35C** (05-90)  
 Galena **57LY55C** (05-90)  
 Taupe **57LY25C** (05-90)  
 Antracita **57LY65C** (05-90)

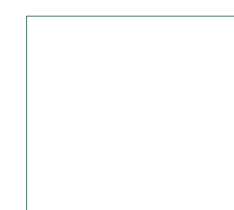

**60x60 Lyon 20MM Relieve**  
 Gris **55LY320** (96-60)  
 Galena **55LY520** (96-60)  
 Taupe **55LY220** (96-60)

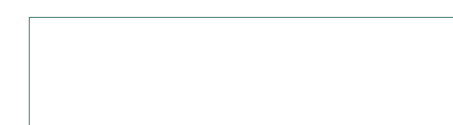

**30x120 Lyon 20MM Relieve**  
 Gris **59LY39M** (96-70)  
 Galena **59LY59M** (96-70)  
 Taupe **59LY29M** (96-70)

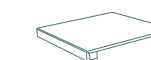

Peldaño Escuadra  
 30x30 (13-97)  
 30x60 (20-60)

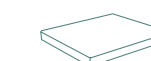

Peldaño Escuadra  
 Ángulo.  
 30x30 (20-60)  
 30x60 (20-70)

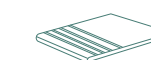

Peldaño  
 Porcelánico  
 Romo Huella  
 30x30 (12-80)  
 30x60 (13-70)

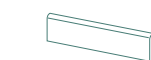

Rodapié  
 8x30 (11-60)  
 8x60 (12-65)  
 8x80 (13-04)

medida cm	n° pzas/box	m <sup>2</sup> /box	kg/box	boxes/pallet	m <sup>2</sup> /pallet	kg/pallet
30x120 20MM	2	0,72	33,50	20	14,40	670,00
60x60 20MM	2	0,73	33,50	32	23,36	1.072,00
80X80	2	1,28	38,50	40	51,20	1.540,00
40x80	3	0,96	28,80	30	28,80	864,00
60x60	3	1,08	27,50	32	34,56	880,00
30x60	6	1,08	25,80	40	43,20	1.032,00
30x30	9	0,81	18,45	48	38,88	885,60





≡ Pavimento: Meteor Marengo Natural 30 x 60.

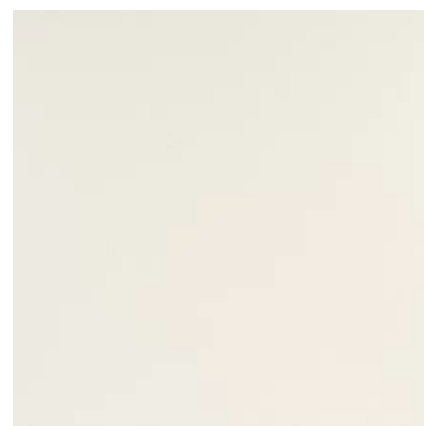

BLANCO



MOKA

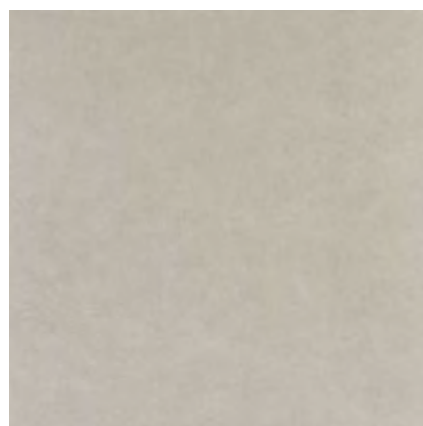

GRIS



MARENGO

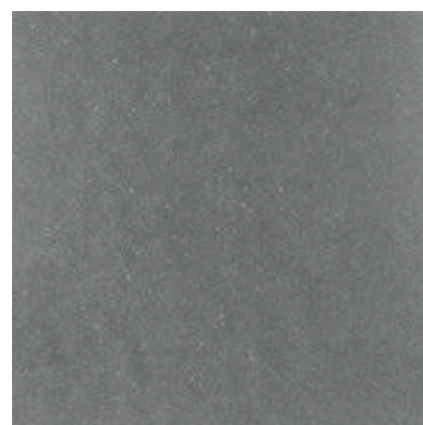

ANTRACITA

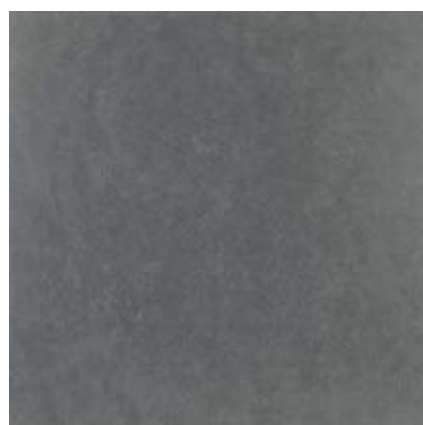

NEGRO

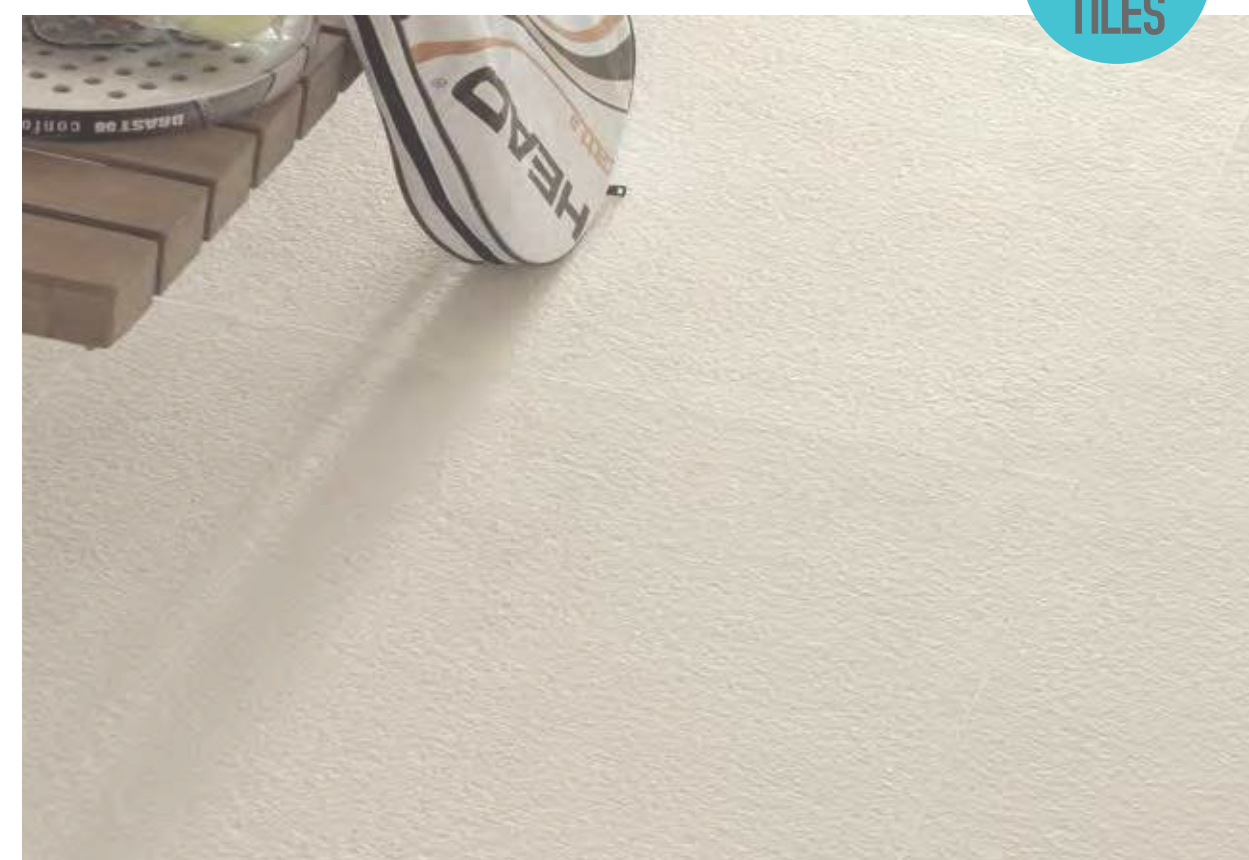
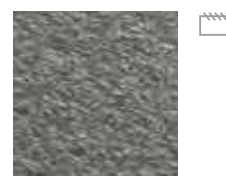

Pavimento: Meteor Blanco Relieve 60 x 60

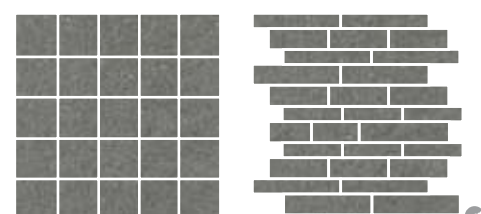

**30x30 Marte Natural**  
Blanco 41MT-40 (09-05)  
Moka 41MT-20 (09-05)  
Gris 41MT-30 (09-05)  
Marengo 41MT-50 (09-05)  
Antracita 41MT-60 (09-05)  
Negro 41MT-90 (09-05)

**30x30 Jupiter Natural**  
Blanco 41JU-40 (13-77)  
Moka 41JU-20 (13-77)  
Gris 41JU-30 (13-77)  
Marengo 41JU-50 (13-77)  
Antracita 41JU-60 (13-77)  
Negro 41JU-90 (13-77)

**30x30 Marte Relieve**  
Blanco 41MT40R (09-05)  
Moka 41MT20R (09-05)  
Gris 41MT30R (09-05)  
Marengo 41MT50R (09-05)  
Antracita 41MT60R (09-05)  
Negro 41MT90R (09-05)

**30x30 Jupiter Relieve**  
Blanco 41JU40R (13-77)  
Moka 41JU20R (13-77)  
Gris 41JU30R (13-77)  
Marengo 41JU50R (13-77)  
Antracita 41JU60R (13-77)  
Negro 41JU90R (13-77)

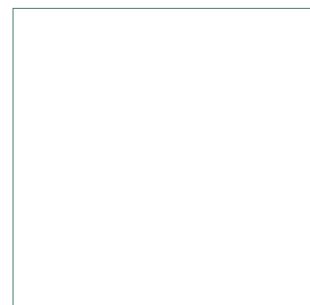

**80x80 Meteor Natural**  
Blanco 61ME-46 (05-79)  
Moka 61ME-26 (05-49)  
Gris 61ME-36 (05-49)  
Marengo 61ME-56 (05-49)  
Antracita 61ME-66 (05-49)  
Negro 61ME-96 (05-49)

**80x80 Meteor Pulido**  
Blanco 61ME46P (05-83)  
Moka 61ME26P (05-82)  
Gris 61ME36P (05-82)  
Marengo 61ME56P (05-82)  
Antracita 61ME66P (05-82)  
Negro 61ME96P (05-82)

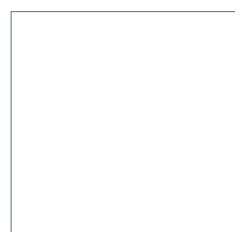

**60x60 Meteor Natural**  
Blanco 55ME-45 (05-59)  
Moka 55ME-25 (05-58)  
Gris 55ME-35 (05-58)  
Marengo 55ME-55 (05-58)  
Antracita 55ME-65 (05-58)  
Negro 55ME-95 (05-58)

**60x60 Meteor Pulido**  
Blanco 55ME45P (05-66)  
Moka 55ME25P (05-65)  
Gris 55ME35P (05-65)  
Marengo 55ME55P (05-65)  
Antracita 55ME65P (05-65)  
Negro 55ME95P (05-65)



**30x30 Meteor Natural**  
Blanco 60ME-40 (05-16)  
Moka 60ME-20 (05-15)  
Gris 60ME-30 (05-15)  
Marengo 60ME-50 (05-15)  
Antracita 60ME-60 (05-15)  
Negro 60ME-90 (05-15)

**30x30 Meteor Pulido**  
Blanco 60ME40P (05-21)  
Moka 60ME20P (05-20)  
Gris 60ME30P (05-20)  
Marengo 60ME50P (05-20)  
Antracita 60ME60P (05-20)  
Negro 60ME90P (05-20)



**30x60 Meteor Natural**  
Blanco 47ME-42 (05-59)  
Moka 47ME-22 (05-58)  
Gris 47ME-32 (05-58)  
Marengo 47ME-52 (05-58)  
Antracita 47ME-62 (05-58)  
Negro 47ME-92 (05-58)

**30x60 Meteor Pulido**  
Blanco 47ME42P (05-66)  
Moka 47ME22P (05-65)  
Gris 47ME32P (05-65)  
Marengo 47ME52P (05-65)  
Antracita 47ME62P (05-65)  
Negro 47ME92P (05-65)

**30x60 Meteor Relieve**  
Blanco 47ME42R (05-59)  
Moka 47ME22R (05-58)  
Gris 47ME32R (05-58)  
Marengo 47ME52R (05-58)  
Antracita 47ME62R (05-58)  
Negro 47ME92R (05-58)

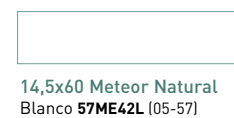

**14,5x60 Meteor Natural**  
Blanco 57ME42L (05-57)  
Moka 57ME22L (05-57)  
Gris 57ME32L (05-57)  
Marengo 57ME52L (05-57)  
Antracita 57ME62L (05-57)  
Negro 57ME92L (05-57)

**14,5x60 Meteor Pulido**  
Blanco 57ME4PL (05-67)  
Moka 57ME2PL (05-67)  
Gris 57ME3PL (05-67)  
Marengo 57ME5PL (05-67)  
Antracita 57ME6PL (05-67)  
Negro 57ME9PL (05-67)

**14,5x60 Meteor Relieve**  
Blanco 57ME4RL (05-57)  
Moka 57ME2RL (05-57)  
Gris 57ME3RL (05-57)  
Marengo 57ME5RL (05-57)  
Antracita 57ME6RL (05-57)  
Negro 57ME9RL (05-57)

**14,5x60 / 9,7x60 / 4,7x60 Mix Meteor**  
Blanco 57ME4MX (05-84)  
Moka 57ME2MX (05-84)  
Gris 57ME3MX (05-84)  
Marengo 57ME5MX (05-84)  
Antracita 57ME6MX (05-84)  
Negro 57ME9MX (05-84)

**Peldaño Porcelánico Romo Huella**  
30x30 Natural y Relieve (12-80)  
30x30 Pulido (13-04)  
30x60 Natural y Relieve (13-70)  
30x60 Pulido (13-75)

**Peldaño Escuadra**  
30x30 (13-97)  
30x60 (20-60)

**Peldaño Escuadra Ang.**  
30x30 (20-60)  
30x60 (20-70)

**Rodapié**  
8x30 (11-60)  
8x60 (12-65)

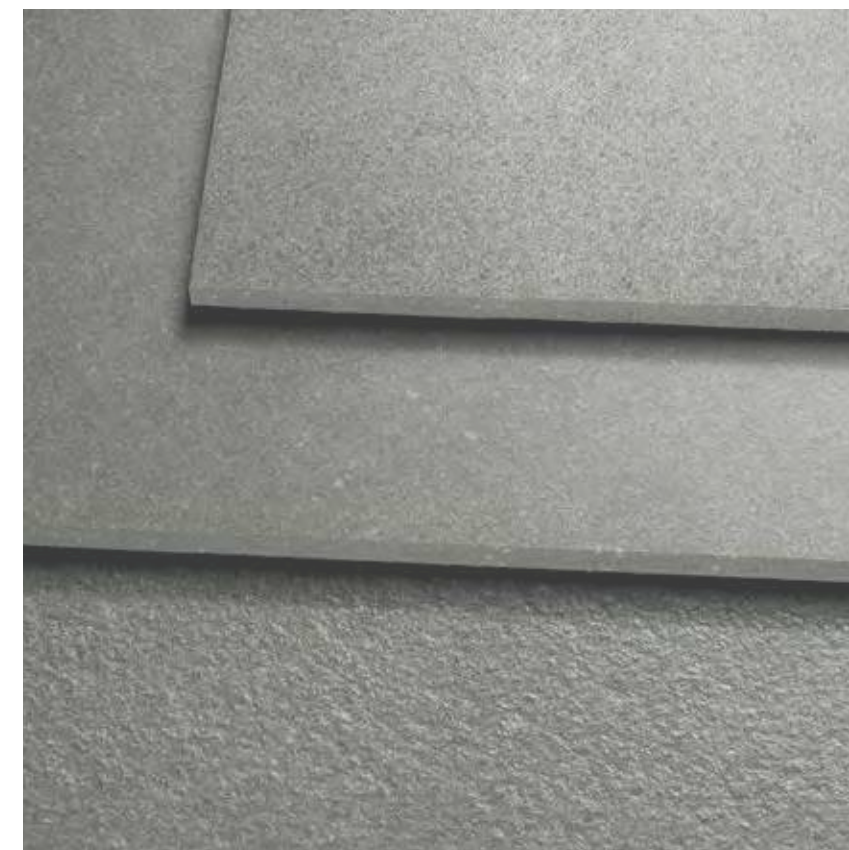

Pavimento: Meteor Marengo Pulido, Natural y Relieve.

medida cm	nº pzas/box	m <sup>2</sup> /box	kg/box	boxes/pallet	m <sup>2</sup> /pallet	kg/pallet
80X80	2	1,28	38,50	40	51,20	1.540,00
30x60	6	1,08	24,80	40	43,20	992,00
60x60	3	1,08	27,50	32	34,56	880,00
30x30	9	0,81	18,45	48	38,88	885,60
30x30 mallado	11	1,00	20,00	36	36,00	720,00



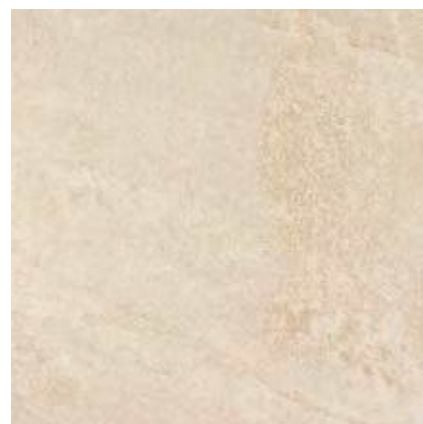

BEIGE



GRIS

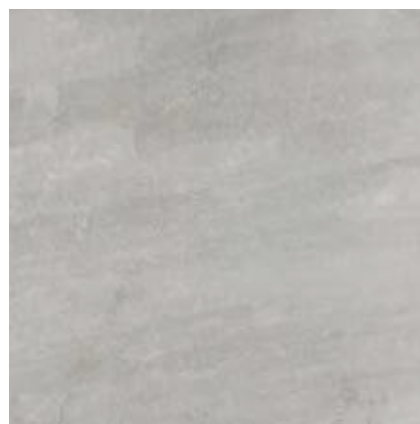

GRAFITO

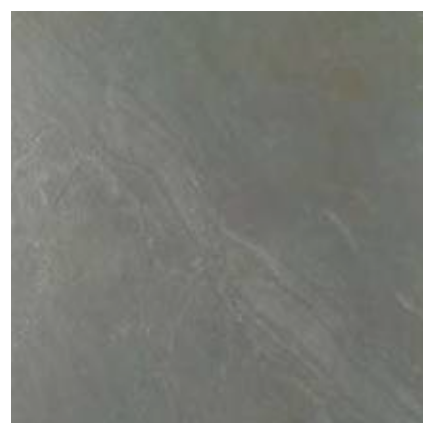

VERDE

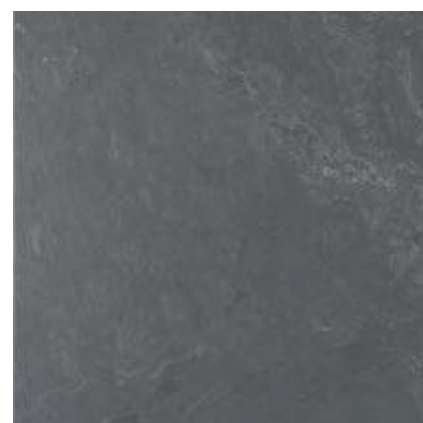

NEGRO

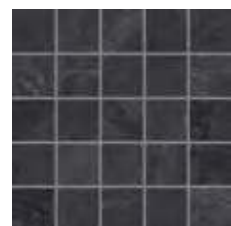

30x30 Zambeze  
Beige 41NB70Z (09-05)  
Gris 41NB30Z (09-05)  
Grafito 41NB60Z (09-05)  
Verde 41NB10Z (09-05)  
Negro 41NB90Z (09-05)



30x30 Ethosa  
Beige 41NB70E (13-05)  
Gris 41NB30E (13-05)  
Grafito 41NB60E (13-05)  
Verde 41NB10E (13-05)  
Negro 41NB90E (13-05)



III Revestimiento: Namibia Gris 45 x 90, Ethosa Gris  
Pavimento: Namibia Gris 60 x 60



60x60 Namibia  
Beige 52NB75R (07-88)  
Gris 52NB35R (07-88)  
Grafito 52NB65R (07-88)  
Verde 52NB15R (07-88)  
Negro 52NB95R (07-88)

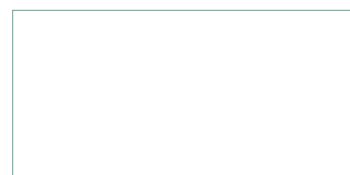

45x90 Namibia  
Beige 54NB77R (07-99)  
Gris 54NB37R (07-99)  
Grafito 54NB67R (07-99)  
Verde 54NB17R (07-99)  
Negro 54NB97R (07-99)



9,8x9,8 Taco Namibia  
Beige 06TNB07 (09-50)  
Gris 06TNB03 (09-50)  
Grafito 06TNB06 (09-50)  
Verde 06TNB01 (09-50)  
Negro 06TNB09 (09-50)

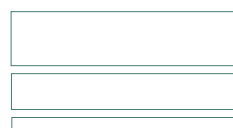

14,5x60 / 9,7x60 / 4,7x60  
Mix Namibia 60  
Beige 57NB7MX (05-84)  
Gris 57NB3MX (05-84)  
Grafito 57NB6MX (05-84)  
Verde 57NB1MX (05-84)  
Negro 57NB9MX (05-84)

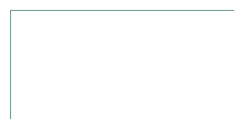

30x60 Namibia  
Beige 46NB-72 (04-32)  
Gris 46NB-32 (04-32)  
Grafito 46NB-62 (04-32)  
Verde 46NB-12 (04-32)  
Negro 46NB-92 (04-32)



14,5x60 Namibia  
Beige 57NB72L (05-72)  
Gris 57NB32L (05-72)  
Grafito 57NB62L (05-72)  
Verde 57NB12L (05-72)  
Negro 57NB92L (05-72)



9,7x60 Namibia  
Beige 57NB71D (05-78)  
Gris 57NB31D (05-78)  
Grafito 57NB61D (05-78)  
Verde 57NB11D (05-78)  
Negro 57NB91D (05-78)



4,7x60 Namibia  
Beige 57NB75C (05-95)  
Gris 57NB35C (05-95)  
Grafito 57NB65C (05-95)  
Verde 57NB15C (05-95)  
Negro 57NB95C (05-95)

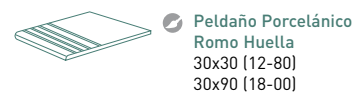

Peldaño Porcelánico  
Romo Huella  
30x30 (12-80)  
30x90 (18-00)



Peldaño Escuadra  
30 x 30 (13-97)  
30 x 90 (20-40)

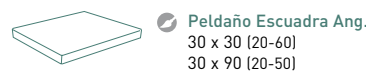

Peldaño Escuadra Ang.  
30 x 30 (20-60)  
30 x 90 (20-50)



Rodapié  
8 x 45 (12-41)  
8 x 60 (12-46)



III Revestimiento: Namibia Negro 45 x 90

medida cm	n° pzas/box	m <sup>2</sup> /box	kg/box	boxes/pallet	m <sup>2</sup> /pallet	kg/pallet
45x90	3	1,22	32,96	27	32,94	889,92
30x60	6	1,08	25,80	40	43,20	1032,00
60x60	3	1,08	27,50	32	34,56	880,00



Revestimiento: Nexo beige Natural 30 x 60.

Pavimento: Nexo beige Pulido 60 x 60.



BLANCO



BEIGE



MARRÓN



GRIS



ANTRACITA



NEGRO

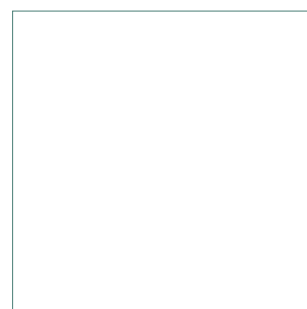
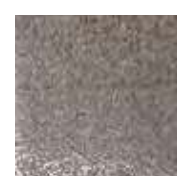

**80x80 Nexo Natural**  
Blanco **61NX-46** (05-79)  
Beige **61NX-76** (05-49)  
Marrón **61NX-26** (05-49)  
Gris **61NX-36** (05-49)  
Antracita **61NX-56** (05-49)  
Negro **61NX-96** (05-49)

**80x80 Nexo Pulido**  
Blanco **61NXP46** (05-83)  
Beige **61NXP76** (05-82)  
Marrón **61NXP26** (05-82)  
Gris **61NXP36** (05-82)  
Antracita **61NXP56** (05-82)  
Negro **61NXP96** (05-82)

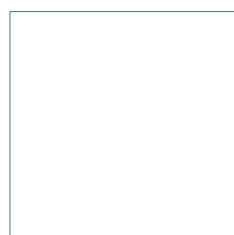

**60x60 Nexo Natural**  
Blanco **55NX-45** (05-59)  
Beige **55NX-75** (05-58)  
Marrón **55NX-25** (05-58)  
Gris **55NX-35** (05-58)  
Antracita **55NX-55** (05-58)  
Negro **55NX-95** (05-58)

**60x60 Nexo Pulido**  
Blanco **55NXP45** (05-66)  
Beige **55NXP75** (05-65)  
Marrón **55NXP25** (05-65)  
Gris **55NXP35** (05-65)  
Antracita **55NXP55** (05-65)  
Negro **55NXP95** (05-65)

**60x60 Nexo Relieve**  
Blanco **55NXR45** (05-59)  
Beige **55NXR75** (05-58)  
Marrón **55NXR25** (05-58)  
Gris **55NXR35** (05-58)  
Antracita **55NXR55** (05-58)  
Negro **55NXR95** (05-58)



**30x30 Nexo Natural**  
Blanco **60NX-40** (05-16)  
Beige **60NX-70** (05-15)  
Marrón **60NX-20** (05-15)  
Gris **60NX-30** (05-15)  
Antracita **60NX-50** (05-15)  
Negro **60NX-90** (05-15)

**30x30 Nexo Pulido**  
Blanco **60NXP40** (05-21)  
Beige **60NXP70** (05-20)  
Marrón **60NXP20** (05-20)  
Gris **60NXP30** (05-20)  
Antracita **60NXP50** (05-20)  
Negro **60NXP90** (05-20)

**30x30 Nexo Relieve**  
Blanco **60NXR40** (05-15)  
Beige **60NXR70** (05-15)  
Marrón **60NXR20** (05-15)  
Gris **60NXR30** (05-15)  
Antracita **60NXR50** (05-15)  
Negro **60NXR90** (05-15)

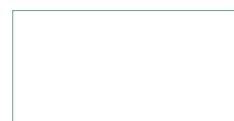

**30x60 Nexo Natural**  
Blanco **47NX-42** (05-38)  
Beige **47NX-72** (05-37)  
Marrón **47NX-22** (05-37)  
Gris **47NX-32** (05-37)  
Antracita **47NX-52** (05-37)  
Negro **47NX-92** (05-37)

**30x60 Nexo Pulido**  
Blanco **47NXP42** (05-64)  
Beige **47NXP72** (05-63)  
Marrón **47NXP22** (05-63)  
Gris **47NXP32** (05-63)  
Antracita **47NXP52** (05-63)  
Negro **47NXP92** (05-63)

**30x60 Nexo Relieve**  
Blanco **47NXR42** (05-38)  
Beige **47NXR72** (05-37)  
Marrón **47NXR22** (05-37)  
Gris **47NXR32** (05-37)  
Antracita **47NXR52** (05-37)  
Negro **47NXR92** (05-37)



**14,5x60 Nexo Natural**  
Blanco **57NX42L** (05-57)  
Beige **57NX72L** (05-57)  
Marrón **57NX22L** (05-57)  
Gris **57NX32L** (05-57)  
Antracita **57NX52L** (05-57)  
Negro **57NX92L** (05-57)

**14,5x60 Nexo Pulido**  
Blanco **57NX4PL** (05-67)  
Beige **57NX7PL** (05-67)  
Marrón **57NX2PL** (05-67)  
Gris **57NX3PL** (05-67)  
Antracita **57NX5PL** (05-67)  
Negro **57NX9PL** (05-67)

**14,5x60 Nexo Relieve**  
Blanco **57NX4RL** (05-57)  
Beige **57NX7RL** (05-57)  
Marrón **57NX2RL** (05-57)  
Gris **57NX3RL** (05-57)  
Antracita **57NX5RL** (05-57)  
Negro **57NX9RL** (05-57)



**9,7x60 Nexo Natural**  
Blanco **57NX41D** (05-76)  
Beige **57NX71D** (05-76)  
Marrón **57NX21D** (05-76)  
Gris **57NX31D** (05-76)  
Antracita **57NX51D** (05-76)  
Negro **57NX91D** (05-76)



**4,7x60 Nexo Natural**  
Blanco **57NX45C** (05-90)  
Beige **57NX75C** (05-90)  
Marrón **57NX25C** (05-90)  
Gris **57NX35C** (05-90)  
Antracita **57NX55C** (05-90)  
Negro **57NX95C** (05-90)



**30x30 Noam**  
Antracita **41NO-50** (09-05)  
Blanco **41NO-40** (09-05)  
Beige **41NO-70** (09-05)  
Marrón **41NO-20** (09-05)  
Gris **41NO-30** (09-05)  
Negro **41NO-90** (09-05)



**30x30 Matrix**  
Gris **41MX-30** (13-30)

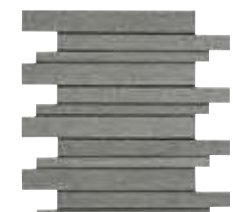

**30x30 Union**  
Antracita **41UN-50** (13-15)  
Blanco **41UN-40** (13-15)  
Beige **41UN-70** (13-15)  
Marrón **41UN-20** (13-15)  
Gris **41UN-30** (13-15)  
Negro **41UN-90** (13-15)



**30x30 Matrix**  
Marrón **41MX-20** (13-30)



**28x28 Solido**  
Antracita **41SD-50** (13-80)  
Blanco **41SD-40** (13-80)  
Beige **41SD-70** (13-80)  
Marrón **41SD-20** (13-80)  
Gris **41SD-30** (13-80)  
Negro **41SD-90** (13-80)

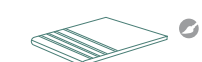

**Peldaño Porcelánico Romo Huella**  
30x30 Natural y Relieve (12-80) / Pulido (13-04)  
30x60 Natural y Relieve (13-70) / Pulido (13-75)

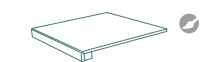

**Peldaño Escuadra**  
30x30 (13-97)  
30x60 (20-60)

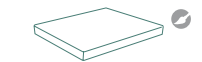

**Peldaño Escuadra Ang.**  
30x30 (20-60)  
30x60 (20-70)

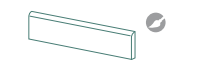

**Rodapié**  
8x30 (11-60)  
8x60 (12-65)  
8x80 (13-04)

medida cm	nº pzas/box	m²/box	kg/box	boxes/pallet	m²/pallet	kg/pallet
80x80	2	1,28	38,50	40	51,20	1.540,00
60x60	3	1,08	27,50	32	34,56	880,00
30x60	6	1,08	24,80	40	43,20	992,00
30x30	9	0,81	18,45	48	38,88	885,60



GRIS



CEMENTO

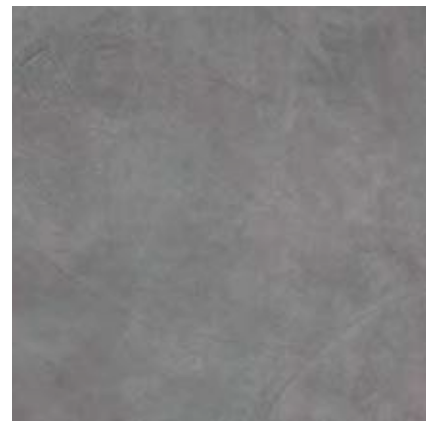

ANTRACITA

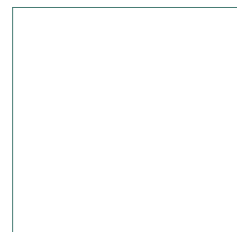

60x60 Titan  
Gris **52TI35R** (05-39)  
Cemento **52TI15R** (05-39)  
Antracita **52TI55R** (05-39)

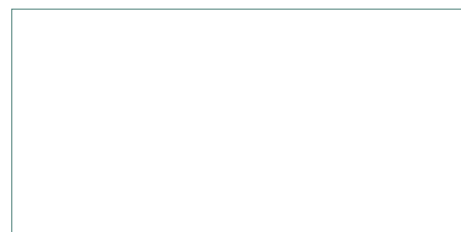

120x60 Titan  
Gris **58TI39R** (08-12)  
Cemento **58TI19R** (08-12)  
Antracita **58TI59R** (08-12)

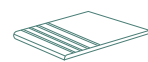

**P** Peldaño Porcelánico  
Romo Huella  
30x30 (12-80)  
30x120 (20-13)

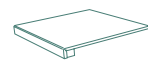

**P** Peldaño Escuadra  
30x30 (13-97)  
30x120 (20-80)

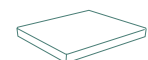

**P** Peldaño Escuadra Ang.  
30x30 (20-60)  
30x120 (20-90)

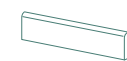

**R** Rodapié  
8x60 (12-46)



Revestimiento: Titan Antracita 120x60.

Pavimento: Caucaso 20MM Cemento 60,5x60,5.



medida cm	nº pzas/box	m <sup>2</sup> /box	kg/box	boxes/pallet	m <sup>2</sup> /pallet	kg/pallet
120x60	2	1,44	39,60	25	36,00	990,00
60x60	3	1,08	27,50	32	34,56	880,00

014

COVERLAM 3,5mm / 5,6mm

036

ESPESOR 20 MM

20MM THICKNESS / ÉPAISSEUR 20 MM / STÄRKE 20MM /  
SPESORE 20 MM / GRUBOŚĆ 20 MM / 20 MM DİKTE /  
ТОЛЩИНА 20 MM

046

PORCELÁNICO TÉCNICO - TODO MASA

THROUGH -BODY PORCELAIN TILES / GRÈS CERÁME  
TECHNIQUE PLEIN MASSE / DURCHFÄRBTES  
FEINSTEINZEUG / PORCELLANATO TECNICO TUTTA MASSA /  
GRES PORCELANOWY NIESZKLIWIŃNY JEDNOLITY W MASIE  
/ FULL BODY TEGELS / КОЛОРИРОВАННЫЙ В МАССЕ  
ТЕХНИЧЕСКИЙ КЕРАМОГРАНИТ

076

PORCELÁNICO

PORCELAIN TILES / GRÈS CERÁME / FEINSTEINZEUG /  
PORCELLANATO / GRES PORCELANOWY /  
PORSELEINEN TEGELS / КЕРАМОГРАНИТ

170

PAVIMENTO

FLOOR TILES / REVÊTEMENT DE SOL / BODENFLIESEN /  
PAVIMENTO / ПЛЫТКИ ПОДЛОГОВЕ /  
VLOERTEGELS / НАПОЛЬНОЕ ПОКРЫТИЕ

174

REVESTIMIENTO

WALL TILES / CARRELAGE MURAL / WANDFLIESEN  
RIVESTIMENTO / ПЛЫТКИ СЦИЕННЕ / WANDTEGELS /  
ОБЛИЦОВКА СТЕН

334

MOSAICO

MOSAICS / MOSAÏQUES / MOSAIKE / MOSAICI / MOZAICI /  
MOZAIĘK / МОЗАИКА

342

MUEBLE DE BAÑO

BATHROOM FURNITURE / MEUBLES DE SALLE DE BAINS /  
BADMÖBEL / ARREDAMENTO BAGNO / MEBLE ŁAZIENKOWE /  
BADKAMERMEUBELS / МЕБЕЛЬ ДЛЯ ВАННЫХ КОМНАТ

364

CARACTERÍSTICAS TÉCNICAS

TECHNICAL CHARACTERISTICS / CARACTÉRISTIQUES  
TECHNIQUES / TECHNISCHE EIGENSCHAFTEN /  
CARATTERISTICHE TECNICHE / WŁAŚCIWOŚCI  
TECHNICZNE / TECHNISCHE KENMERKEN / ТЕХНИЧЕСКИЕ  
ХАРАКТЕРИСТИКИ

370

EJEMPLOS DE COLOCACIÓN

TILE LAYOUT PATTERNS / EXEMPLES DE POSE /  
VERLEGUNGSBEISPIELE / ESEMPLI DI POSA IN OPERA /  
PROPOZYCJA UŁOŻENIA PŁYTEK / LEGPATRONEN /  
ПРИМЕР УКЛАДКИ

372

PIEZAS ESPECIALES

SPECIAL TILE PIECES / PIÈCES SPÉCIALES / FORMTEILE /  
PEZZI SPECIALI / ELEMENTY SPECJALNE / BIJZONDERE  
TEGELS / СПЕЦИАЛЬНЫЕ ИЗДЕЛИЯ

373

SIMBOLOGÍA

SYMBOLS / SYMBOLES / SYMBOLE / SIMBOLOGIA/  
PARAMETRY / SYMBOLEN / СИМВОЛЫ

378

PACKING LIST

PACKAGING SPECIFICATIONS / SPÉCIFICATIONS  
D'EMBALLAGE / VERPACKUNGSDATEN / SPECIFICHE  
DELL'IMBALLAGGIO / SPECYFIKACJA PAKOWANIA /  
VERPAKINGSGEËEVENS / ОПИСАНИЕ УПАКОВКИ

380

ÍNDICE DE PIEZAS

PRODUCT INDEX / INDEX DES PIÈCES /  
ARTIKELVERZEICHNIS / INDICE DEI PEZZI /  
OVERZICHT VAN DE PRODUCTEN / WYKAZ ELEMENTÓW /  
УКАЗАТЕЛЬ ИЗДЕЛИЙ

GRES PANIA

## porcelánico porcelain tiles

GRÈS CERÁME / FEINSTEINZEUG / PORCELLANATO / GRES PORCELANOWY / PORSELEINEN TEGELS / КЕРАМОГРАНИТ

60X120

23<sup>5/8</sup>" X 47<sup>11/16</sup>"CALACATA  102/105  
NIAGARA  144/147

30X120

11<sup>13/16</sup>" X 11<sup>13/16</sup>"PATAGONIA  160/161

60,3X60,3

23<sup>3/4</sup>" X 23<sup>3/4</sup>"CAUCASO 110/111  
DOCK 122/123

60X60

23<sup>5/8</sup>" X 23<sup>5/8</sup>"PATAGONIA  160/161

80X80

31<sup>1/2</sup>" X 31<sup>1/2</sup>"ALTEA 080/081  
BOSTON 098/101  
GRANADA 130/133  
SUPREME 080/081



14,5X120

5<sup>23/32</sup>" X 47<sup>11/16</sup>"CAVA  112/117  
CUBANA 120/121  
PATAGONIA 160/161







19,5X120

7<sup>10/16</sup>" X 47<sup>11/16</sup>"CAVA  112/117  
CUBANA 120/121  
PATAGONIA 160/161

29,5X120

11<sup>39/64</sup>" X 47<sup>11/16</sup>"CASTEL  108/109  
CAVA  112/117  
NIAGARA  144/147

60X60

23<sup>5/8</sup>" X 23<sup>5/8</sup>"ALTEA 080/081  
ATLAS 084/087  
AUSTIN 088/089  
BASEL  178  
BELVEDERE 242  
BILBAO 096/097  
BOSTON 098/101  
CALACATA  102/105  
CAUCASO 110/111  
CRETA  118/119  
DOCK  122/123  
ESTAMPA 126/127  
FORUM 128/129  
GRANADA 130/133  
HOMESTONE 134/135  
ICARIA 136/137  
JURA 138/141  
LIEJA 142  
LORD  224  
MONACO  299  
PRAGA 196  
SKYLINE 164/165  
SUPREME 080/081  
VERONA  387

40X80

15<sup>6/4</sup>" X 31<sup>1/2</sup>"

BOSTON 098/101

45X90

17<sup>3/4</sup>" X 35<sup>7/16</sup>"ATLAS 084/087  
BASILEA 090/091  
BELLVER  092/095  
BILBAO 096/097  
CAUCASO 110/111  
ESTAMPA 126/127  
HOMESTONE 134/135  
ICARIA 136/137  
SKYLINE 164/165  
URBION  166/169





59X59

23<sup>1/4</sup>" X 23<sup>1/4</sup>"PALACE  150/159





59X119

23<sup>1/4</sup>" X 46<sup>7/8</sup>"PALACE  150/159



45X45

17<sup>3/4</sup>" X 17<sup>3/4</sup>"BELLVER  092/095  
BELVEDERE 242  
BOSTON 098/101  
COLUMBIA 45 256  
CRETA  118/119  
DOCK  122/123  
ESTAMPA 126/127  
GUAYANA 234  
HOMESTONE 134/135  
ICARIA 136/137  
JURA 138/141  
KIDAL 276  
KYOTO 309  
MILÁN 110/111  
NEPAL 45 274/275  
ORENSE 229/ 291  
PALMIRA 45 148/149  
SAPPHIRE 300  
SINTRA 230  
SKYLINE 162/163  
URBION  164/165  
VERONA  387

30X60

11<sup>13/16</sup>" X 23<sup>5/8</sup>"ATLAS 084/087  
BELLVER  092/095  
BILBAO 096/097  
CALACATA  102/105  
CAUCASO 110/111  
DOCK  122/123  
ESTAMPA 126/127  
FORUM 128/129  
HOMESTONE 134/135  
ICARIA 136/137  
JURA 138/141  
MELTEMI 304  
MIRAMBEL 143  
ORENSE 148/149  
SINTRA 162/163  
SKYLINE 164/165  
URBION  166/169

30X30

11<sup>13/16</sup>" X 11<sup>13/16</sup>"ABADIA 078/079  
BELLVER  092/095  
ICARIA 136/137  
MEKONG 319  
ORENSE 148/149  
SABATINI 249  
SINTRA 162/163  
URBION  166/169  
VERONA  387

22X90

8<sup>11/16</sup>" X 35<sup>7/16</sup>"ATLAS 084/087  
BASILEA 090/091  
ESCANDINAVIA 124/125

15X80

5<sup>7/8</sup>" X 31<sup>1/2</sup>"AMAZONIA 082/083  
CAVA  112/117

28,5X59

11<sup>7/32</sup>" X 23<sup>1/4</sup>"PALACE  150/159

15X60

5<sup>7/8</sup>" X 23<sup>5/8</sup>"ATLAS 084/087  
CANAIMA 106/107

15X30

5<sup>7/8</sup>" X 11<sup>13/16</sup>"

ABADIA 078/079

15X15

5<sup>7/8</sup>" X 5<sup>7/8</sup>"

ABADIA 078/079

10X30

3<sup>15/16</sup>" X 11<sup>13/16</sup>"CALACATA  102/105

10X28,5

3<sup>15/16</sup>" X 11<sup>7/32</sup>"PALACE  150/159nuevo · new · nouveau  
neu · nuovo · nowość  
nieuw · новое



ABADÍA 30X30 11<sup>13/16</sup>"X11<sup>13/16</sup>" 15X30 5<sup>7/8</sup>"X11<sup>13/16</sup>" 15X15 5<sup>7/8</sup>"X5<sup>7/8</sup>"



ROJO IV



FUEGO IV



SALMÓN IV



BLANCO IV



Pavimento: Abadía Salmón 15 x 30.



Pavimento: Abadía Rojo 30 x 30 / Rectoría 5 x 30.



30x30 Cartuja  
41CJ-10 [13-78]



30x30 Nartex  
Blanco 41NX-40 [09-05]  
Fuego 41NX-80 [09-05]  
Salmón 41NX-70 [09-05]  
Rojo 41NX-20 [09-05]



5x30 Monasterio  
Blanco 06AB41M [11-71]  
Fuego 06AB81M [11-71]  
Salmón 06AB71M [11-71]  
Rojo 06AB21M [11-71]



5x30 Rectoría 30  
06RE-30 [12-50]

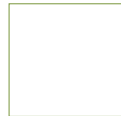

30x30 Abadía  
Rojo 41AB-20 [02-51]  
Fuego 41AB-80 [02-51]  
Salmón 41AB-70 [02-51]  
Blanco 41AB-40 [02-51]

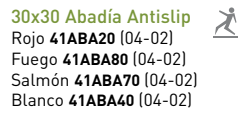

30x30 Abadía Antislip  
Rojo 41ABA20 [04-02]  
Fuego 41ABA80 [04-02]  
Salmón 41ABA70 [04-02]  
Blanco 41ABA40 [04-02]



15x30 L. Abadía  
Rojo 06LAB20 [05-10]  
Fuego 06LAB80 [05-10]  
Salmón 06LAB70 [05-10]  
Blanco 06LAB40 [05-10]



15x15 T. Abadía  
Rojo 06TAB20 [06-00]  
Fuego 06TAB80 [06-00]  
Salmón 06TAB70 [06-00]  
Blanco 06TAB40 [06-00]

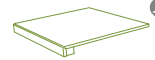

Peldaño Escuadra  
30 x 30 [13-97]

Peldaño Escuadra  
Antislip  
30 x 30 [13-97]

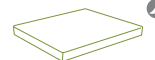

Peldaño Escuadra Ang.  
30 x 30 [20-60]

Peldaño Escuadra Ang.  
Antislip  
30 x 30 [20-60]



Rodapié  
8 x 30 [10-65]



Revestimiento: Abadía Blanco 15 x 30 / Cartuja 30 x 30 / Nartex Blanco 30 x 30.

Pavimento: Abadía Blanco 30 x 30.

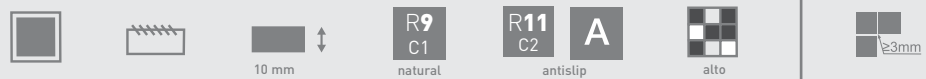

medida cm	n° pzas/box	m <sup>2</sup> /box	kg/box	boxes/pallet	m <sup>2</sup> /pallet	kg/pallet
30x30	10	0,90	20,70	48	43,20	993,60
30x30 mallado	11	1,00	20,00	36	36,00	720,00
15x30	10	0,45	7,80	100	-	-
15x15	20	0,45	7,80	100	-	-

ALTEA / SUPREME 80X80 31<sup>1</sup>/<sub>2</sub>"X31<sup>1</sup>/<sub>2</sub>" 60X60 23<sup>5</sup>/<sub>8</sub>"X23<sup>5</sup>/<sub>8</sub>"



ALTEA

IV



SUPREME

IV



60x60 Altea  
Natural **52AL75R** (02-80)  
Pulido **52AL75P** (06-02)  
60x60 Supreme  
Natural **52SU75R** (02-80)  
Pulido **52SU75P** (06-02)

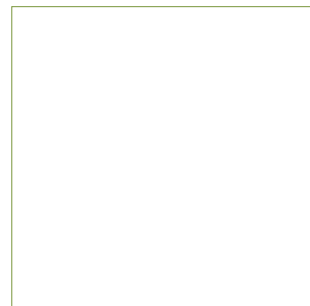

80x80 Altea  
Natural **61AL-76** (02-90)  
Pulido **61AL76P** (06-60)  
80x80 Supreme  
Natural **61SU-76** (02-90)  
Pulido **61SU76P** (06-60)



Peldaño Escuadra  
30x30 (13-97)  
30x60 (20-60)

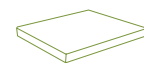

Peldaño Escuadra Ang.  
30x30 (20-60)  
30x60 (20-70)



Rodapié  
8x60 (12-46)  
8x80 (13-04)



III Revestimiento: Supreme Pulido 80 x 80.



medida cm	nº pzas/box	m <sup>2</sup> /box	kg/box	boxes/pallet	m <sup>2</sup> /pallet	kg/pallet
60x60	3	1,08	27,50	32	34,56	880,00
80x80	2	1,28	38,50	40	51,20	1.540,00

# AMAZONIA 15X80 5<sup>7</sup>/<sub>8</sub>"X31<sup>1</sup>/<sub>2</sub>"



FRESNO IV



ROBLE IV



CASTAÑO IV



AZAHAR IV



ENCINA IV



ÉBANO IV



15x80 Recife IV

- Encina **50RE-11** (00-95)
- Azahar **50RE-41** (00-95)
- Fresno **50RE-51** (00-95)
- Roble **50RE-71** (00-95)
- Castaño **50RE-81** (00-95)
- Ébano **50RE-91** (00-95)



- 15x80 Amazonia
- Fresno **50AM-51** (00-90)
- Roble **50AM-71** (00-90)
- Castaño **50AM-81** (00-90)
- Azahar **50AM-41** (00-90)
- Encina **50AM-11** (00-90)
- Ébano **50AM-91** (00-90)



- 15x80 Amazonia Antislip
- Fresno **50AMA51** (00-95)
- Roble **50AMA71** (00-95)
- Castaño **50AMA81** (00-95)
- Azahar **50AMA41** (00-95)
- Encina **50AMA11** (00-95)
- Ébano **50AMA91** (00-95)



45x45 Bahia IV

- Fresno **42BA-58** (00-92)
- Roble **42BA-78** (00-92)
- Castaño **42BA-88** (00-92)
- Azahar **42BA-48** (00-92)
- Encina **42BA-18** (00-92)
- Ébano **42BA-98** (00-92)



Rodapié 8 x 30 (10-65)



Pavimento: Amazonia Fresno 15 x 80.



10 mm



R11 C3

antislip Recife/Bahia



R10 C1

natural



medio



2mm



medida cm	nº pzas/box	m <sup>2</sup> /box	kg/box	boxes/pallet	m <sup>2</sup> /pallet	kg/pallet
15x80	9	1,08	28,00	48	51,84	1.344,00

ATLAS 45X90 17<sup>3</sup>/<sub>4</sub>"X35<sup>7</sup>/<sub>6</sub>" 22X90 8<sup>11</sup>/<sub>16</sub>"X35<sup>7</sup>/<sub>6</sub>" 60X60 23<sup>5</sup>/<sub>8</sub>"X23<sup>5</sup>/<sub>8</sub>" 30X60 11<sup>13</sup>/<sub>16</sub>"X23<sup>5</sup>/<sub>8</sub>"  
15X60 5<sup>7</sup>/<sub>8</sub>"X23<sup>5</sup>/<sub>8</sub>"

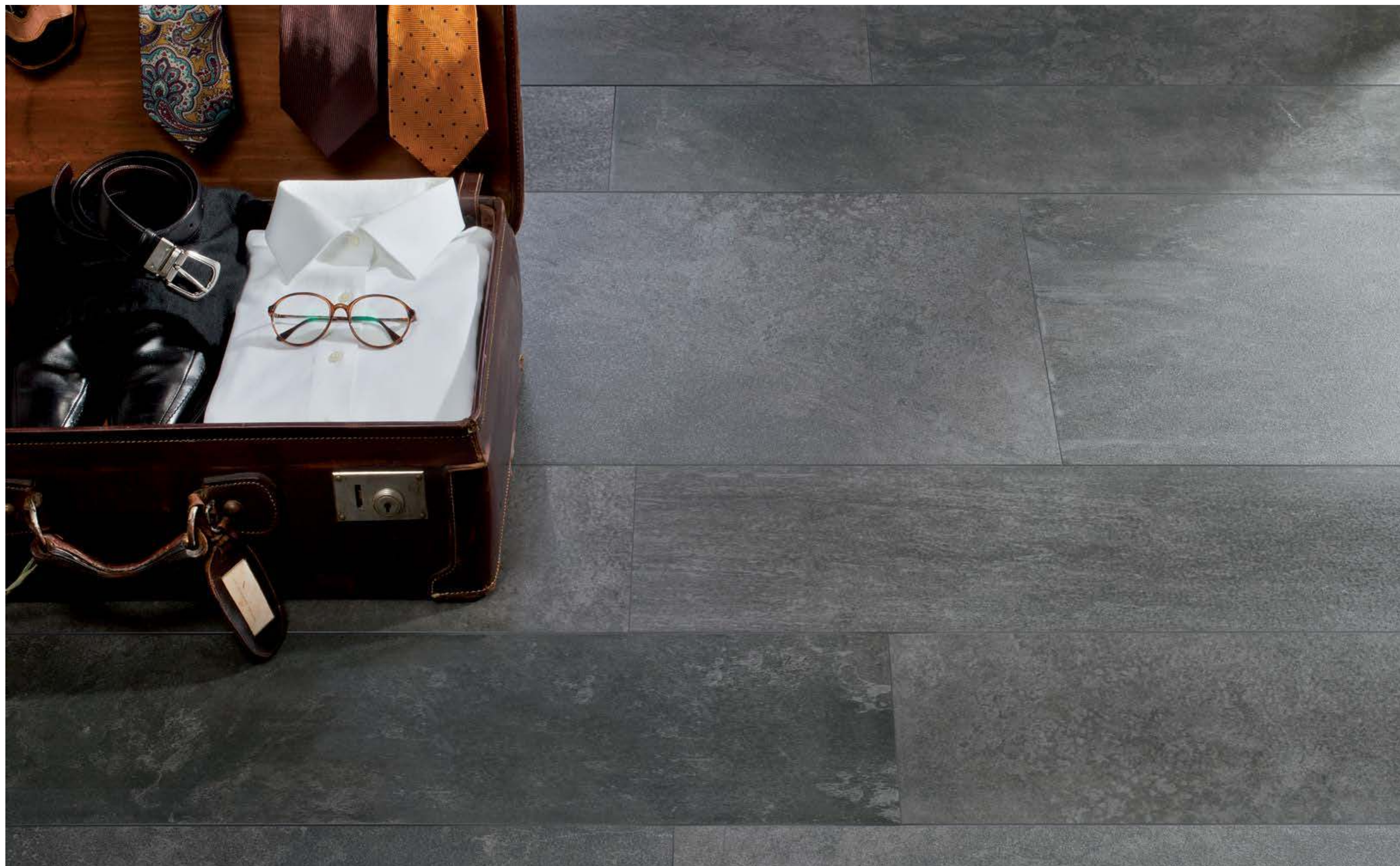

≡ Pavimento: Atlas Negro Natural 45 x 90 y 22 x 90.

ATLAS 45X90 17<sup>3/4</sup>"X35<sup>7/6</sup>" 22X90 8<sup>11/16</sup>"X35<sup>7/6</sup>" 60X60 23<sup>5/8</sup>"X23<sup>5/8</sup>" 30X60 11<sup>13/16</sup>"X23<sup>5/8</sup>"  
15X60 5<sup>7/8</sup>"X23<sup>5/8</sup>"



BLANCO IV



BEIGE IV



NEGRO IV



GRIS IV

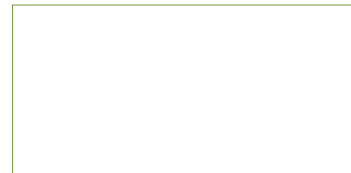

**45x90 Atlas Pulido**  
Blanco **54AT47P** [08-60]  
Beige **54AT77P** [08-60]  
Gris **54AT37P** [08-60]  
Negro **54AT97P** [08-60]

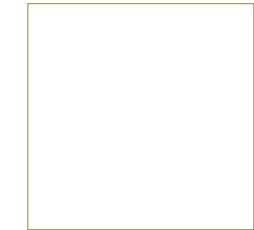

**60x60 Atlas Pulido**  
Blanco **52TA45P** [07-94]  
Beige **52TA75P** [07-94]  
Gris **52TA35P** [07-94]  
Negro **52TA95P** [07-94]



**30x60 Atlas Pulido**  
Blanco **46TA42P** [07-87]  
Beige **46TA72P** [07-87]  
Gris **46TA32P** [07-87]  
Negro **46TA92P** [07-87]

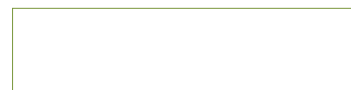

**22x90 Atlas Pulido**  
Blanco **56AT4LP** [08-60]  
Beige **56AT7LP** [08-60]  
Gris **56AT3LP** [08-60]  
Negro **56AT9LP** [08-60]

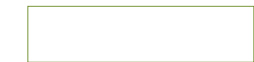

**15x60 Atlas Natural**  
Blanco **57AT-44** [04-08]  
Beige **57AT-74** [04-08]  
Gris **57AT-34** [04-08]  
Negro **57AT-94** [04-08]

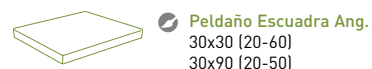

● **Peldaño Escuadra**  
30x30 [13-97]  
30x90 [20-40]

● **Peldaño Escuadra Ang.**  
30x30 [20-60]  
30x90 [20-50]

● **Rodapié**  
8x45 [11-81]  
8x60 [12-46]



▬ Pavimento: Atlas Beige Pulido 22 x 90.



**30x30 Sahel**  
Blanco **41HE-40** [09-05]



**30x30 Sahel**  
Beige **41HE-70** [09-05]



**30x30 Sahel**  
Gris **41HE-30** [09-05]



**30x30 Sahel**  
Negro **41HE-90** [09-05]



**22x22 Tubqal** ●  
Blanco **6TUB42** [13-72]



**22x22 Tubqal** ●  
Beige **6TUB72** [13-72]



**22x22 Tubqal** ●  
Gris **6TUB32** [13-72]



**22x22 Tubqal** ●  
Negro **6TUB92** [13-72]



medida cm	nº pzas/box	m <sup>2</sup> /box	kg/box	boxes/pallet	m <sup>2</sup> /pallet	kg/pallet
15x60	12	1,08	26,00	40	43,20	1.040,00
22x90	5	1,00	26,30	54	54,00	1.420,20
30x60	6	1,08	25,80	40	43,20	1.032,00
45x90	3	1,22	32,96	27	32,94	889,92
60x60	3	1,08	27,50	32	34,56	880,00

AUSTIN 60X60 23<sup>5</sup>/<sub>8</sub>" X 23<sup>5</sup>/<sub>8</sub>"



BLANCO IV



BEIGE IV



GRIS IV



ANTRACITA IV

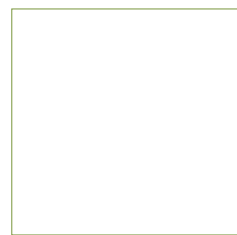

60X60 Austin  
Blanco 52AS45R (07-83)  
Beige 52AS75R (07-83)  
Gris 52AS35R (07-83)  
Antracita 52AS65R (07-83)



Rodapié  
10x60 (11-75)



Pavimento: Austin Gris 60x60



10 mm



R9  
C1



medio



3mm

medida cm	nº pzas/box	m <sup>2</sup> /box	kg/box	boxes/pallet	m <sup>2</sup> /pallet	kg/pallet
60x60	3	1,08	27,50	32	34,56	880,00

**BASILEA** 45X90 17<sup>3</sup>/<sub>4</sub>"X35<sup>7</sup>/<sub>16</sub>" 22X90 8<sup>11</sup>/<sub>16</sub>"X35<sup>7</sup>/<sub>16</sub>"



BLANCO IV



GRIS IV



ANTRACITA IV

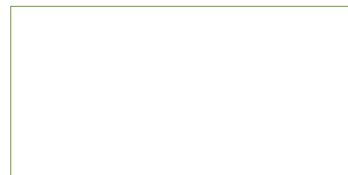

45x90 Basilea  
Blanco **54BA47R** [05-62]  
Gris **54BA37R** [05-62]  
Antracita **54BA57R** [05-62]

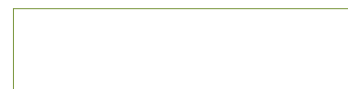

22x90 Basilea  
Blanco **56BA47L** [06-05]  
Gris **56BA37L** [06-05]  
Antracita **56BA57L** [06-05]

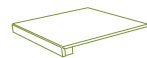

● Peldaño Escuadra  
30x30 (13-97)  
30x90 (20-40)

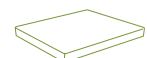

● Peldaño Escuadra Ang.  
30x30 (20-60)  
30x90 (20-50)



● Rodapié  
8x45 (12-41)



≡ Pavimento: Basilea Gris 45 x 90.



11,3 mm



R9 C1



medio



3mm



medida cm	n° pzas/box	m <sup>2</sup> /box	kg/box	boxes/pallet	m <sup>2</sup> /pallet	kg/pallet
45x90	3	1,22	32,96	27	32,94	889,92
22x90	5	1,00	26,30	54	54,00	1420,20



Pavimento: Bellver Gris 45x90.





BEIGE IV



30x60 Muralla  
Beige **46MR-72** (07-87)  
Marrón **46MR-22** (07-87)  
Gris **46MR-32** (07-87)



MARRON IV



30x30 Almena  
Beige **41BV70A** (09-05)  
Marrón **41BV20A** (09-05)  
Gris **41BV30A** (09-05)



GRIS IV

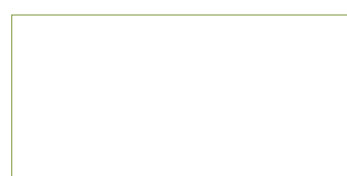

45x90 Bellver  
Beige **54BE77R** (08-09)  
Marrón **54BE27R** (08-09)  
Gris **54BE37R** (08-09)



45x45 Bellver  
Beige **42BV-78** (07-74)  
Marrón **42BV-28** (07-74)  
Gris **42BV-38** (07-74)

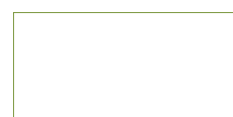

30x60 Bellver  
Beige **46BV-72** (07-81)  
Marrón **46BV-22** (07-81)  
Gris **46BV-32** (07-81)



30x30 Bellver  
Beige **41BV-70** (07-60)  
Marrón **41BV-20** (07-60)  
Gris **41BV-30** (07-60)



Peldaño Escuadra  
30x30 (13-97)  
30x90 (20-40)

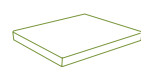

Peldaño Escuadra Ang.  
30x30 (20-60)  
30x90 (20-50)



Rodapié  
8x30 (10-65)  
8x45 (11-81)



30x30 Musa Fossil  
Beige **69MU-FB** (40x40)



30x30 Musa Fossil  
Antracita **69MU-FA** (40-40)



26,4x27,4 Musa Exagono  
Marrón **69MU-EM** (40-70)



26,4x27,4 Musa Exagono  
Negro **69MU-EN** (40-70)



30x30 Musa Rectangular  
Marrón **69MU-RM** (40-40)



Pavimento: Bellver Marrón 45 x 45 / 30 x 60 / 30 x 30.

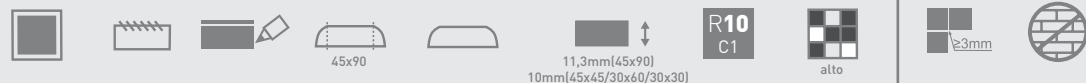

medida cm	nº pzas/box	m <sup>2</sup> /box	kg/box	boxes/pallet	m <sup>2</sup> /pallet	kg/pallet
45x90	3	1,22	32,96	27	32,94	889,92
45x45	5	1,01	24,30	66	66,66	1.603,00
30x60	6	1,08	25,80	40	43,20	1.032,00
30x30	10	0,90	20,70	48	43,20	993,60
30x30 MALLADO	11	1,00	20,00	36	36,00	720,00

BILBAO 45X90 17<sup>3/4</sup>"X35<sup>7/16</sup>" 60X60 23<sup>5/8</sup>"X23<sup>5/8</sup>" 30X60 11<sup>13/16</sup>"X23<sup>5/8</sup>"

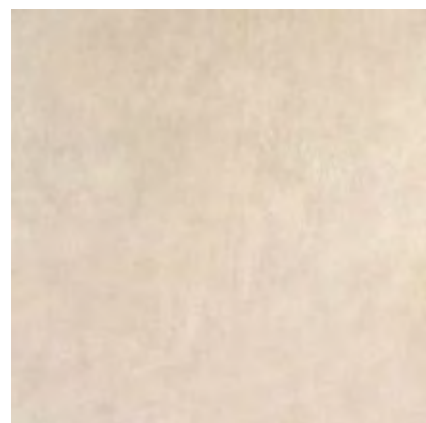

BEIGE V

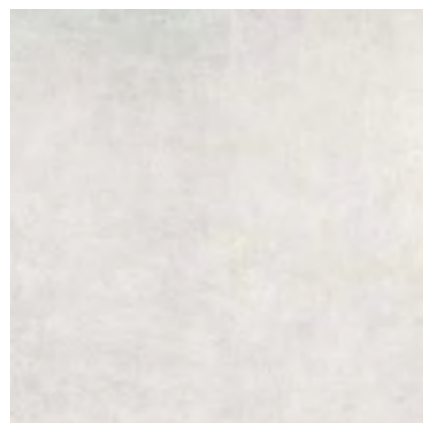

GRIS IV



CEMENTO IV



ANTRACITA IV

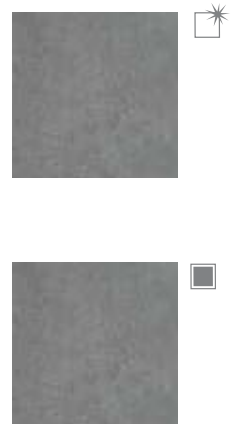

Pavimento: Bilbao Cemento 60 x 60.

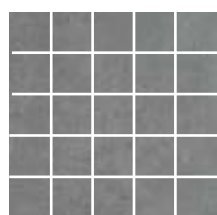

30x30 Nervion  
Beige 41NE-20 (09-05)  
Gris 41NE-30 (09-05)  
Cemento 41NE-10 (09-05)  
Antracita 41NE-50 (09-05)



60x60 Bilbao  
Beige 52BI25R (08-05)  
Gris 52BI35R (08-05)  
Cemento 52BI15R (08-05)  
Antracita 52BI55R (08-05)  
60x60 Bilbao Pulido  
Beige 52BI25P (07-94)  
Gris 52BI35P (07-94)  
Cemento 52BI15P (07-94)  
Antracita 52BI55P (07-94)

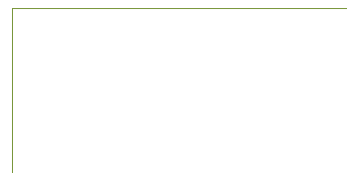

45x90 Bilbao  
Beige 54BI27R (08-09)  
Gris 54BI37R (08-09)  
Cemento 54BI17R (08-09)  
Antracita 54BI57R (08-09)  
45x90 Bilbao Pulido  
Beige 54BI27P (08-11)  
Gris 54BI37P (08-11)  
Cemento 54BI17P (08-11)  
Antracita 54BI57P (08-11)

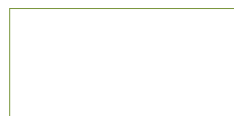

30x60 Bilbao  
Beige 46BI-22 (07-81)  
Gris 46BI-32 (07-81)  
Cemento 46BI-12 (07-81)  
Antracita 46BI-52 (07-81)



9,7x60 Bilbao  
Beige 57BI21D (05-74)  
Gris 57BI31D (05-74)  
Cemento 57BI11D (05-74)  
Antracita 57BI51D (05-74)

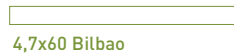

4,7x60 Bilbao  
Beige 57BI25C (05-85)  
Gris 57BI35C (05-85)  
Cemento 57BI15C (05-85)  
Antracita 57BI55C (05-85)

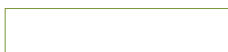

14,5x60 Bilbao  
Beige 57BI22L (05-57)  
Gris 57BI32L (05-57)  
Cemento 57BI12L (05-57)  
Antracita 57BI52L (05-57)



14,5x60 / 9,7x60 / 4,7x60 Mix Bilbao 60  
Beige 57BI2MX (05-84)  
Gris 57BI3MX (05-84)  
Cemento 57BI1MX (05-84)  
Antracita 57BI5MX (05-84)

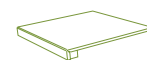

Peldaño Escuadra  
30x30 (13-97)  
30x90 (20-40)

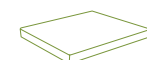

Peldaño Escuadra Ang.  
30x30 (20-60)  
30x90 (20-50)



Rodapié  
8x45 (11-81)  
8x60 (12-46)



Pavimento: Bilbao Cemento 60 x 60.



medida cm	n° pzas/box	m <sup>2</sup> /box	kg/box	boxes/pallet	m <sup>2</sup> /pallet	kg/pallet
30x30 mallado	11	1,00	20,00	36	36,00	720,00
30x60	6	1,08	25,80	40	43,20	1.032,00
45x90	3	1,22	32,96	27	32,94	889,92
60x60	3	1,08	27,50	32	34,56	880,00

BOSTON 80X80 31<sup>1</sup>/<sub>2</sub>"X31<sup>1</sup>/<sub>2</sub>" 60X60 23<sup>5</sup>/<sub>8</sub>"X23<sup>5</sup>/<sub>8</sub>" 40X80 15<sup>6</sup>/<sub>4</sub>"X31<sup>1</sup>/<sub>2</sub>" 45X45 17<sup>3</sup>/<sub>4</sub>"X17<sup>3</sup>/<sub>4</sub>"



Pavimento: Boston Antracita 40 x 80.

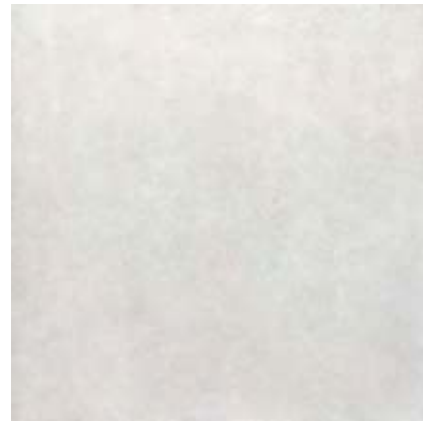

GRIS IV

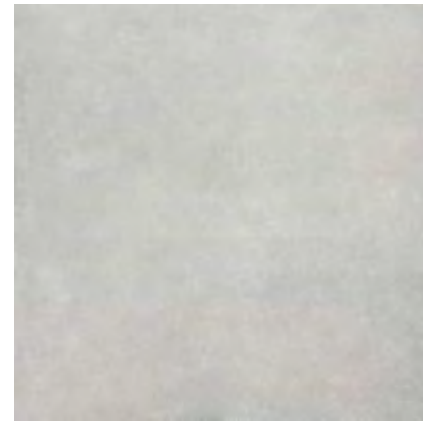

CEMENTO IV



ANTRACITA IV



BEIGE IV

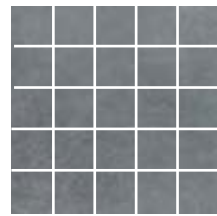

30x30 Mystic  
 Gris 41MY-30 (09-05)  
 Cemento 41MY-10 (09-05)  
 Antracita 41MY-60 (09-05)  
 Beige 41MY-70 (09-05)



80x80 Boston  
 Gris 61B0-36 (06-06)  
 Cemento 61B0-16 (06-06)  
 Antracita 61B0-66 (06-06)  
 Beige 61B0-76 (06-06)



40x80 Boston  
 Gris 61B033R (06-06)  
 Cemento 61B013R (06-06)  
 Antracita 61B063R (06-06)  
 Beige 61B073R (06-06)

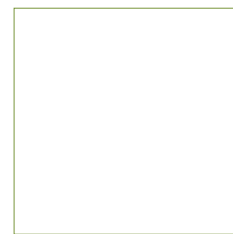

60x60 Boston  
 Gris 52B035R (07-83)  
 Cemento 52B015R (07-83)  
 Antracita 52B065R (07-83)  
 Beige 52B075R (07-83)



45x45 Boston  
 Gris 42B0-38 (07-60)  
 Cemento 42B0-18 (07-60)  
 Antracita 42B0-68 (07-60)  
 Beige 42B0-78 (07-60)  
 Blanco 42B0-48 (07-60)

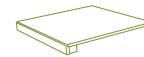

Peldaño Escuadra  
 30x30 (13-97)  
 30x60 (20-60)

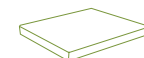

Peldaño Escuadra Ang.  
 30x30 (20-60)  
 30x60 (20-70)

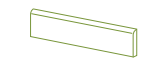

Rodapié  
 8x60 (12-46)  
 8x80 (13-04)



Pavimento: Boston Gris 60 x 60.



medida cm	nº pzas/box	m <sup>2</sup> /box	kg/box	boxes/pallet	m <sup>2</sup> /pallet	kg/pallet
45x45	5	1,01	24,30	66	66,66	1.603,80
40x80	3	0,96	28,80	30	28,80	864,00
60x60	3	1,08	27,50	32	34,56	880,00
80x80	2	1,28	38,50	40	51,20	1.540,00

CALACATA 60X120 23<sup>5</sup>/<sub>8</sub>"X47<sup>11</sup>/<sub>16</sub>" 60X60 23<sup>5</sup>/<sub>8</sub>"X23<sup>5</sup>/<sub>8</sub>" 30X60 11<sup>13</sup>/<sub>16</sub>"X23<sup>5</sup>/<sub>8</sub>"  
10X30 3<sup>15</sup>/<sub>16</sub>"X11<sup>13</sup>/<sub>16</sub>"

NUEVO NEW



▬ Pavimento: Calacata 60 x 60

▬ Revestimiento: Calacata 30 x 60, Calacata Abujardado 30 x 60, Ferrara.

▬ Mueble: Coverlam Concrete Tabaco.

CALACATA 60X120 23<sup>5/8</sup>"X47<sup>11/16</sup>" 60X60 23<sup>5/8</sup>"X23<sup>5/8</sup>" 30X60 11<sup>13/16</sup>"X23<sup>5/8</sup>"  
10X30 3<sup>15/16</sup>"X11<sup>13/16</sup>"

NUEVO NEW



CALACATA IV



CALACATA ABUJARDADO IV



≡ Pavimento: Calacata Abujardado 60 x 60.



≡ Pavimento: Calacata 60 x 120

≡≡≡ Revestimiento: Calacata Abujardado 60 x 60.

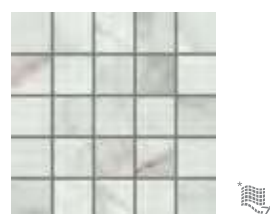

30x30 Lucca  
41LC40L (09-05)



30x60 Modena  
46M042R (08-05)



30x60 Ferrara  
46FE42R (08-05)

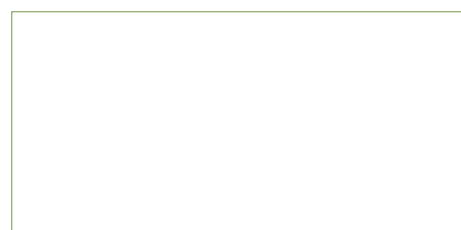

60x120 Calacata  
58LC49R (08-12)



60x60 Calacata  
52LC45R (08-05)

60x60 Calacata Abujardado  
52LC415 (08-05)

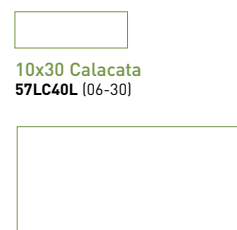

10x30 Calacata  
57LC40L (06-30)

30x60 Calacata  
46LC42R (05-05)

30x60 Calacata Abujardado  
46LC412 (05-05)



☑ Peldaño Escuadra  
30x30 (13-97)  
30x120 (20-80)

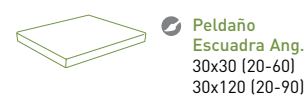

☑ Peldaño Escuadra Ang.  
30x30 (20-60)  
30x120 (20-90)



☑ Rodapié  
8x60 (12-46)

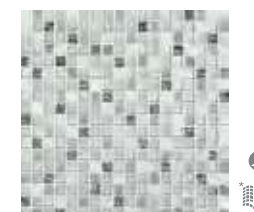

30 x 30 Musa Carrara  
69MU-CA (40-40)



30 x 30 Musa Cristal Plata  
69MU-CP (40-75) N

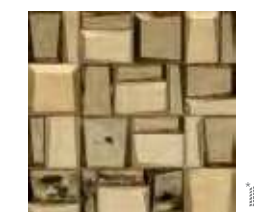

30 x 30 Musa Cristal Oro  
69MU-CR (40-75) N



30 x 30 Musa Rectangular Negro  
69MU-RN (40-40)



30 x 30 Musa Marquina  
69MU-MA (40-40)



26,4 x 27,4 Musa Exagono Negro  
69MU-EN (40-70)



30 x 30 Musa Damasco Negro  
69MU-DN (40-70)

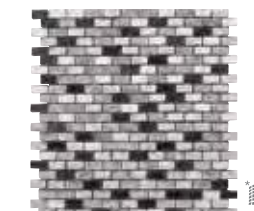

30 x 30 Musa Brick Sandal  
69MUBSA (40-40)



11,3 mm (60X120)  
10mm (30X60/60X60)

C1

medio

≤3mm



medida cm	nº pzas/box	m <sup>2</sup> /box	kg/box	boxes/pallet	m <sup>2</sup> /pallet	kg/pallet
60x120	2	1,44	39,60	25	36,00	990,00
60x60	3	1,08	27,50	32	34,56	880,00
30x60	6	1,08	25,80	40	43,20	1.032,00

# CANAIMA 15X60 5<sup>7</sup>/<sub>8</sub>"X23<sup>5</sup>/<sub>8</sub>"



ABETO IV



SECUOYA IV



CEDRO IV



ENCINA IV



CIPRÉS IV

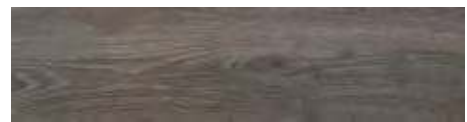

OLIVO IV



BAMBÚ IV



OLMO IV



WENGUÉ IV



- |                                |   |
|--------------------------------|---|
| <b>15x60 Canaima</b>           | <b>15x60 Canaima Antistip</b>  |
| Abeto <b>57CA-34</b> (04-10)   | Abeto <b>57CAA34</b> (04-15)  |
| Secuoya <b>57CA-74</b> (04-10) | Secuoya <b>57CAA74</b> (04-15)  |
| Cedro <b>57CA-04</b> (04-10)   | Cedro <b>57CAA04</b> (04-15)  |
| Encina <b>57CA-14</b> (04-10)  | Encina <b>57CAA14</b> (04-15)   |
| Ciprés <b>57CA-54</b> (04-10)  | Ciprés <b>57CAA54</b> (04-15)   |
| Olivo <b>57CA-94</b> (04-10)   | Olivo <b>57CAA94</b> (04-15)  |
| Bambú <b>57CA-24</b> (04-10)   | Bambú <b>57CAA24</b> (04-15)  |
| Olmo <b>57CA-84</b> (04-10)    | Olmo <b>57CAA84</b> (04-15)   |
| Wengué <b>57CA-64</b> (04-10)  | Wengué <b>57CAA64</b> (04-15)   |



≡ Pavimento: Canaima Secuoya 15 x 60.



≡ Pavimento: Canaima Wengué 15 x 60.



10 mm



natural



antistip



medio



medio



≥2mm



medida cm	nº pzas/box	m²/box	kg/box	boxes/pallet	m²/pallet	kg/pallet
15x60	12	1,08	25,20	40	43,20	1.008,00



CAOBA

III



SAUCE

III



CASTAÑO

III



ABEDUL

IV

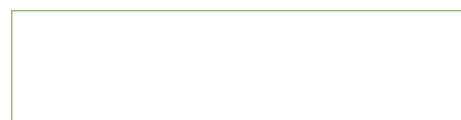

29,5x120 Castel  
 Caoba **59CA89M** (05-81)  
 Sauce **59CA19M** (05-81)  
 Castaño **59CA09M** (05-81)  
 Abedul **59CA29M** (05-81)



Pavimento: Castel Caoba 29,5 x 120



medida cm	nº pzas/box	m²/box	kg/box	boxes/pallet	m²/pallet	kg/pallet
29,5x120	3	1,06	32,18	36	38,88	1.158,48



**CAUCASO** 45X90 17<sup>3</sup>/<sub>4</sub>"X35<sup>7</sup>/<sub>16</sub>" 30X60 11<sup>13</sup>/<sub>16</sub>"X23<sup>5</sup>/<sub>8</sub>" 60X60 23<sup>5</sup>/<sub>8</sub>" X23<sup>5</sup>/<sub>8</sub>"  
60,3X60,3 23<sup>3</sup>/<sub>4</sub>"X23<sup>3</sup>/<sub>4</sub>" **20MM**



BEIGE IV



GRIS IV



CEMENTO IV



60x60 Elbrus  
Beige 52CC775 (07-89)



60x60 Elbrus  
Gris 52CC335 (07-89)

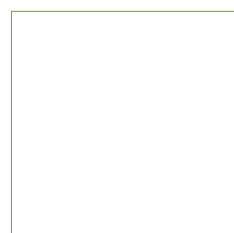

60x60 Caucaso  
Beige 52CC75R (07-83)  
Gris 52CC35R (07-83)  
Cemento 52CC15R (07-83)

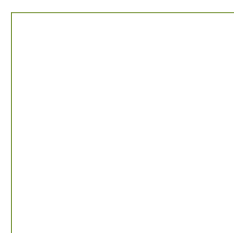

60,3x60,3 Caucaso **20MM** Relieve  
Beige 52CCE75 (96-50)  
Cemento 52CCE15 (96-50)

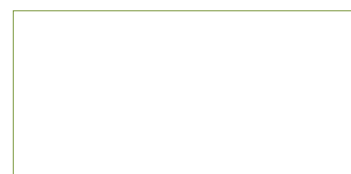

45x90 Caucaso  
Beige 54CC77R (08-09)  
Gris 54CC37R (08-09)  
Cemento 54CC17R (08-09)



30x60 Caucaso  
Beige 46CC-72 (07-81)  
Gris 46CC-32 (07-81)  
Cemento 46CC-12 (07-81)

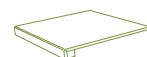

● Peldaño Escuadra  
30x30 (13-97)  
30x90 (20-40)



● Peldaño Escuadra Ang.  
30x30 (20-60)  
30x90 (20-50)



● Rodapié  
8x60 (12-46)  
8x45 (11-81)

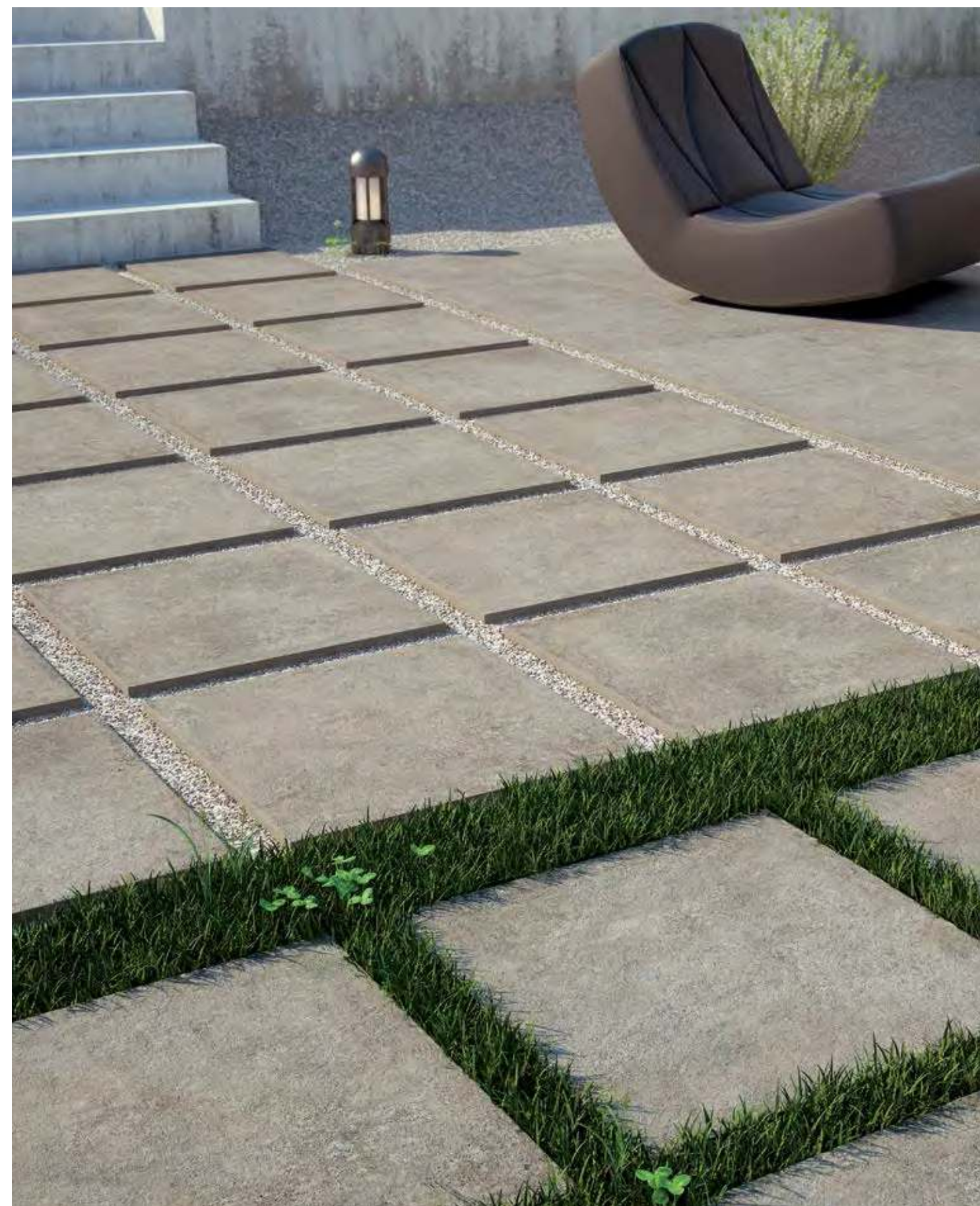

≡ Pavimento: Caucaso 20mm Cemento 60,3 x 60,3.



medida cm	nº pzas/box	m <sup>2</sup> /box	kg/box	boxes/pallet	m <sup>2</sup> /pallet	kg/pallet
45x90	3	1,22	32,96	27	32,94	889,92
60x60	3	1,08	27,50	32	34,56	880,00
60,3x60,3 <b>20MM</b>	2	0,73	33,50	32	23,36	1.072,00
30x60	6	1,08	25,80	40	43,20	1032,00

CAVA 29,5X120 11<sup>39/64</sup>"X47<sup>11/16</sup>" 19,5X120 7<sup>10/16</sup>"X47<sup>11/16</sup>" 14,5X120 5<sup>23/32</sup>"X47<sup>11/16</sup>"  
15X80 5<sup>7/8</sup>"X31<sup>1/2</sup>"

NUEVO NEW



PORCELÁNICO PORCELAIN TILES

Revestimiento: Cava Verdejo 15 x 80, Lar 18 x 80

Pavimento: Cava Verdejo 15 x 80

CAVA 29,5X120 11<sup>39/64</sup>"X47<sup>11/16</sup>" 19,5X120 7<sup>10/16</sup>"X47<sup>11/16</sup>" 14,5X120 5<sup>23/32</sup>"X47<sup>11/16</sup>"  
15X80 5<sup>7/8</sup>"X31<sup>1/2</sup>"

NUEVO NEW



RIBEIRO IV



FINO IV



VERDEJO IV



BOBAL IV



COGNAC IV

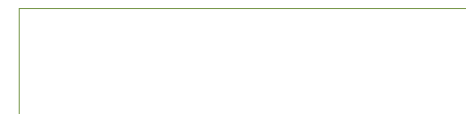

**29,5x120 Cava**  
Ribeiro **59CV49M** (05-80)  
Fino **59CV39M** (05-80)  
Verdejo **59CV29M** (05-80)  
Bobal **59CV19M** (05-80)  
Cognac **59CV89M** (05-80)

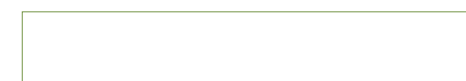

**19,5x120 Cava**  
Ribeiro **59CV49T** (05-80)  
Fino **59CV39T** (05-80)  
Verdejo **59CV29T** (05-80)  
Bobal **59CV19T** (05-80)  
Cognac **59CV89T** (05-80)



**14,5x120 Cava**  
Ribeiro **59CV49L** (05-80)  
Fino **59CV39L** (05-80)  
Verdejo **59CV29L** (05-80)  
Bobal **59CV19L** (05-80)  
Cognac **59CV89L** (05-80)



**15x80 Cava**  
Ribeiro **50CV-41** (00-90)  
Fino **50CV-31** (00-90)  
Verdejo **50CV-21** (00-90)  
Bobal **50CV-11** (00-90)  
Cognac **50CV-81** (00-90)

**15x80 Cava Antislip**   
Ribeiro **50CVA41** (00-95)  
Fino **50CVA31** (00-95)  
Verdejo **50CVA21** (00-95)  
Bobal **50CVA11** (00-95)  
Cognac **50CVA81** (00-95)

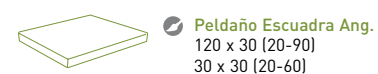

Pavimento: Cava Bobal 15 x 80

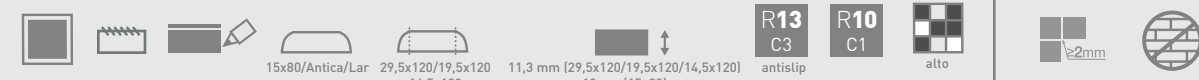

medida cm	nº pzas/box	m <sup>2</sup> /box	kg/box	boxes/pallet	m <sup>2</sup> /pallet	kg/pallet
29,5x120	3	1,06	32,18	36	38,16	1.158,48
19,5x120	5	1,17	32,18	36	42,12	1.158,48
14,5x120	7	1,22	33,50	32	39,04	1.072,00
15x80	9	1,08	28,00	48	51,84	1.344,00

CAVA 29,5X120 11<sup>39/64</sup>"X47<sup>11/16</sup>" 19,5X120 7<sup>10/16</sup>"X47<sup>11/16</sup>" 14,5X120 5<sup>23/32</sup>"X47<sup>11/16</sup>"  
15X80 5<sup>7/8</sup>"X31<sup>1/2</sup>"

NUEVO NEW



[\*] Distintas gráficas empaquetadas aleatoriamente en cajas de 9 piezas.  
Different designs randomly packed in boxes of 9.  
Verschiedene Grafiken aleatorisch verpackt mit 9 Stück pro Karton.  
Graphiques distincts empaquetés de façon aléatoire par carton de 9 pièces.  
Grafiche diverse imballate casualmente in scatole da 9 pezzi.  
Verschillende designs willekeurig verpakt in dozen van 9 stuks.  
Różne wzory pakowane losowo, po 9 sztuk w paczce.  
Упаковано в коробках по 9 изделий с различными рисунками, выбранных случайным образом.

15x80 Lar\*  
50CV-2LA (00-97) IV



45x45 Antica  
42CV-58 (07-75) IV



RIBEIRO 15X80



30x30 Reserva  
Bobal 41CV10R (09-05)  
Ribeiro 41CV40R (09-05)  
Verdejo 41CV20R (09-05)  
Fino 41CV30R (09-05)  
Cognac 41CV80R (09-05)



FINO 15X80



VERDEJO 15X80



BOBAL 15X80



COGNAC 15X80

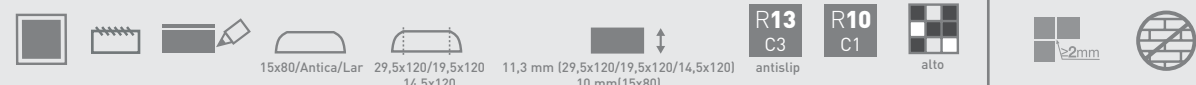

medida cm	nº pzas/box	m <sup>2</sup> /box	kg/box	boxes/pallet	m <sup>2</sup> /pallet	kg/pallet
29,5x120	3	1,06	32,18	36	38,16	1.158,48
19,5x120	5	1,17	32,18	36	42,12	1.158,48
14,5x120	7	1,22	33,50	32	39,04	1.072,00
15x80	9	1,08	28,00	48	51,84	1.344,00



BLANCO IV



BEIGE IV



VISON IV



GRIS IV



ANTRACITA IV

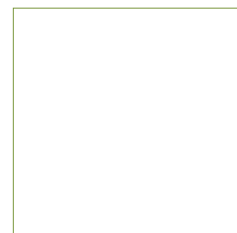

60x60 Creta  
Blanco **52CT45R** [07-83]  
Beige **52CT75R** [07-83]  
Vison **52CT05R** [07-83]  
Gris **52CT35R** [07-83]  
Antracita **52CT65R** [07-83]

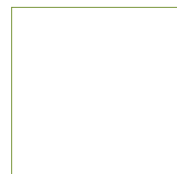

45x45 Creta  
Blanco **42CR-48** [07-60]  
Beige **42CR-78** [07-60]  
Vison **42CR-08** [07-60]  
Gris **42CR-38** [07-60]  
Antracita **42CR-68** [07-60]



Rodapié  
10x60 [11-75]  
8x45 [11-81]

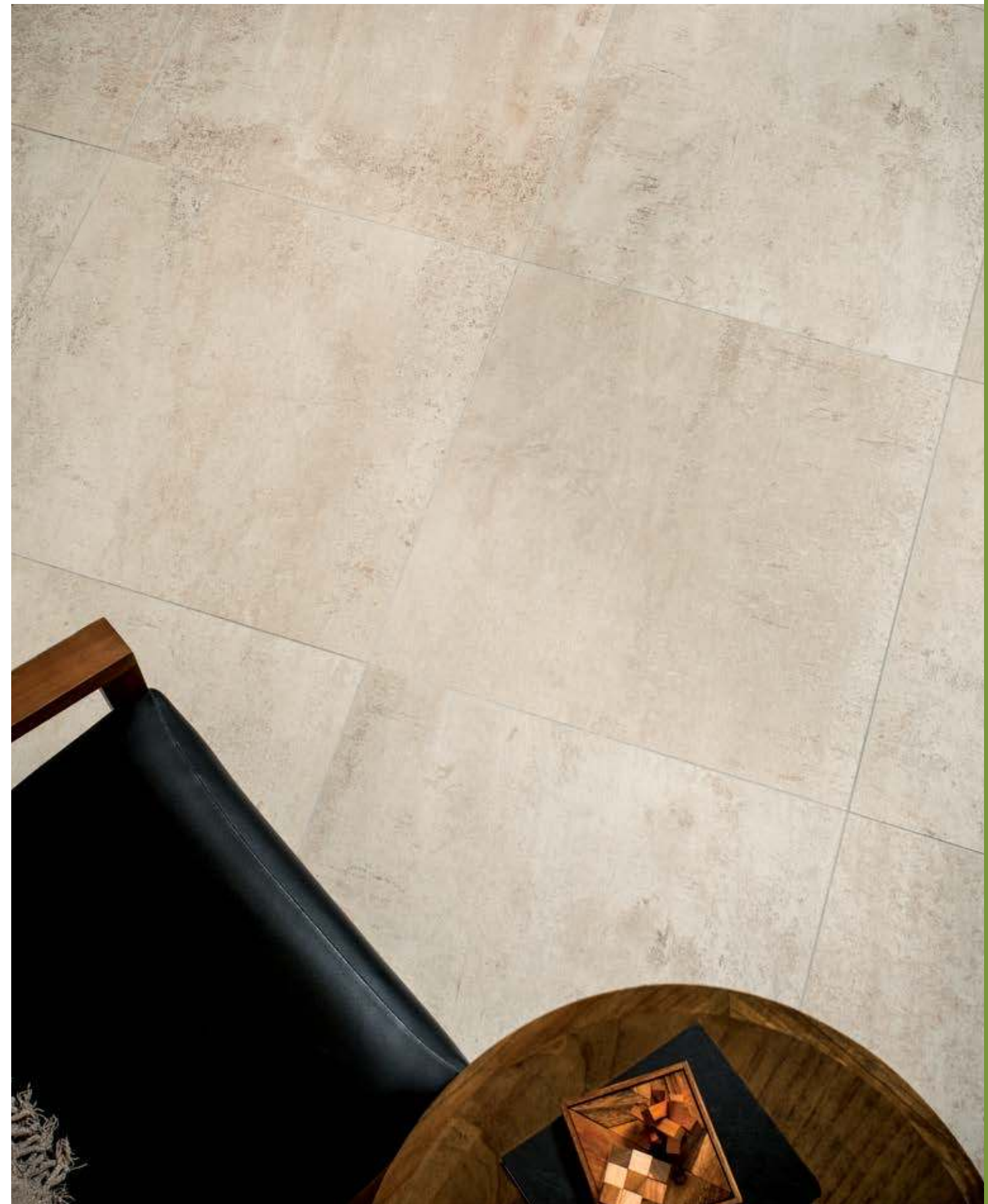

Pavimento: Creta Beige 60 x 60

medida cm	nº pzas/box	m <sup>2</sup> /box	kg/box	boxes/pallet	m <sup>2</sup> /pallet	kg/pallet
45X45	5	1,01	24,30	66	66,66	1.603,80
60X60	3	1,08	27,50	32	34,56	880,00

CUBANA 19,5X120 7<sup>10</sup>/<sub>16</sub>"X47<sup>11</sup>/<sub>16</sub>" 14,5X120 5<sup>23</sup>/<sub>32</sub>"X47<sup>11</sup>/<sub>16</sub>"



ABETO IV



BAMBÚ IV



CIPRÉS IV



CEDRO IV



ENCINA IV



OLIVO IV



OLMO IV



SECUOYA IV



WENGUÉ IV



III Pavimento: Cubana Abeto 19,5 x 120. III Revestimiento: Cubana Secuoya 14,5 x 120.

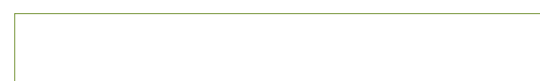

**19,5x120 Cubana**  
 Abeto **59CU39T** (05-80)  
 Bambú **59CU29T** (05-80)  
 Ciprés **59CU59T** (05-80)  
 Cedro **59CU09T** (05-80)  
 Encina **59CU19T** (05-80)  
 Olivo **59CU99T** (05-80)  
 Olmo **59CU89T** (05-80)  
 Secuoya **59CU79T** (05-80)  
 Wengué **59CU69T** (05-80)



**14,5x120 Cubana**  
 Abeto **59CU39L** (05-80)  
 Bambú **59CU29L** (05-80)  
 Ciprés **59CU59L** (05-80)  
 Cedro **59CU09L** (05-80)  
 Encina **59CU19L** (05-80)  
 Olivo **59CU99L** (05-80)  
 Olmo **59CU89L** (05-80)  
 Secuoya **59CU79L** (05-80)  
 Wengué **59CU69L** (05-80)



Peldaño Escuadra 120 x 30 (20-80) 30 x 30 (13-97)

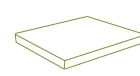

Peldaño Escuadra Ang. 120 x 30 (20-90) 30 x 30 (20-60)



Rodapié 8 x 60 (12-65)



III Pavimento: Cubana Wengué 19,5 x 120, 14,5 x 120.



medio



11,3 mm



R9 C1



≤2mm



medida cm	nº pzas/box	m <sup>2</sup> /box	kg/box	boxes/pallet	m <sup>2</sup> /pallet	kg/pallet
19,5x120	5	1,17	32,18	36	42,12	1.158,48
14,5x120	7	1,22	33,50	32	39,04	1.072,00

**DOCK** 60X60 23<sup>5/8</sup>"X23<sup>5/8</sup>" 45X45 17<sup>3/4</sup>"X17<sup>3/4</sup>" 30X60 11<sup>13/16</sup>"X23<sup>5/8</sup>"  
 60,3X60,3 23<sup>3/4</sup>"X23<sup>3/4</sup>" **20MM**

NUEVO NEW



BEIGE V



GRIS IV



ANTRACITA IV



TAUPE IV



NEGRO IV

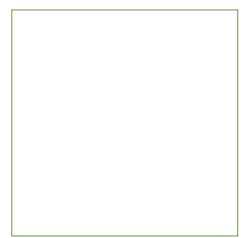

60,3x60,3 Dock 20MM Relieve **20MM**  
 Beige **52DOR75** (96-50)  
 Gris **52DOR35** (96-50)  
 Antracita **52DOR65** (96-50)  
 Taupe **52DOR25** (96-50)  
 Negro **52DOR95** (96-50)



60x60 Dock  
 Beige **52D075R** (07-83)  
 Gris **52D035R** (07-83)  
 Antracita **52D065R** (07-83)  
 Taupe **52D025R** (07-83)  
 Negro **52D095R** (07-83)



30x60 Dock  
 Beige **46D0-72** (07-81)  
 Gris **46D0-32** (07-81)  
 Antracita **46D0-62** (07-81)  
 Taupe **46D0-22** (07-81)  
 Negro **46D0-92** (07-81)



45x45 Dock  
 Beige **42D0-78** (07-60)  
 Gris **42D0-38** (07-60)  
 Antracita **42D0-68** (07-60)  
 Taupe **42D0-28** (07-60)  
 Negro **42D0-98** (07-60)



**Peldaño Escuadra**  
 30x30 (13-97)  
 30x60 (20-60)

**Peldaño Escuadra Ang.**  
 30x30 (20-60)  
 30x60 (20-70)

**Rodapié**  
 8x60 (12-46)



Pavimento: Dock Taupe 60x60, Dock 20mm Taupe 60,3 x 60,3.



medida cm	n° pzas/box	m <sup>2</sup> /box	kg/box	boxes/pallet	m <sup>2</sup> /pallet	kg/pallet
60,3x60,3 20MM	2	0,73	33,50	32	23,36	1.072,00
60x60	3	1,08	27,50	32	34,56	880,00
30x60	6	1,08	25,80	40	43,20	1032,00
45x45	5	1,01	24,30	66	66,66	1.603,00

# ESCANDINAVIA 22X90 8<sup>11/16</sup>"X35<sup>7/16</sup>"



ABEDUL IV



PINO IV



ALMENDRO IV



SAUCE IV



CEREZO IV



CASTAÑO IV



NOGAL IV



45x45 Bergen  
 Sauce 42ES-58 (20-10)  
 Abedul 42ES-78 (20-10)  
 Pino 42ES-48 (20-10)  
 Almendro 42ES-08 (20-10)  
 Cerezo 42ES-28 (20-10)  
 Castaño 42ES-88 (20-10)  
 Nogal 42ES-98 (20-10)



Pavimento: Escandinavia Almendro 22 x 90

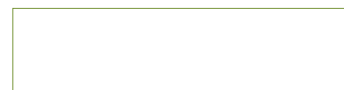

22x90 Escandinavia  
 Abedul 56ES77L (06-50)  
 Pino 56ES47L (06-50)  
 Almendro 56ES07L (06-50)  
 Sauce 56ES57L (06-50)  
 Cerezo 56ES27L (06-50)  
 Castaño 56ES87L (06-50)  
 Nogal 56ES97L (06-50)

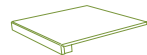

Peldaño Escuadra  
 30 x 30 (13-97)  
 30 x 90 (20-40)

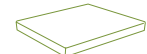

Peldaño Escuadra Ang.  
 30 x 30 (20-60)  
 30 x 90 (20-50)



Rodapié  
 8 x 45 (12-41)



Pavimento: Escandinavia Castaño 22 x 90    Revestimiento: Orense Beige 30 x 60



Pavimento: Escandinavia Sauce 22 x 90 / Bergen Sauce 45 x 45



11,3 mm



C1



medio



3mm



medida cm	nº pzas/box	m²/box	kg/box	boxes/pallet	m²/pallet	kg/pallet
22x90	5	1,00	26,30	54	54,00	1.420,20



ESTAMPA 45X90 17<sup>3</sup>/<sub>4</sub>"X35<sup>7</sup>/<sub>16</sub>" 60X60 23<sup>5</sup>/<sub>8</sub>"X23<sup>5</sup>/<sub>8</sub>" 45X45 17<sup>3</sup>/<sub>4</sub>"X17<sup>3</sup>/<sub>4</sub>" 30X60 11<sup>13</sup>/<sub>16</sub>"X23<sup>5</sup>/<sub>8</sub>"



BEIGE



OCRE



**30x60 Lesna**  
Beige **46LE-72** (09-00)  
Gris **46LE-32** (09-00)  
Ocre **46LE-02** (09-00)  
Rojo **46LE-22** (09-00)



**30x60 Gubia**  
Beige **46GU-72** (09-00)  
Gris **46GU-32** (09-00)  
Ocre **46GU-02** (09-00)  
Rojo **46GU-22** (09-00)



GRIS



ROJO



**30x30 Punzón**  
Beige **41PU-70** (09-05)  
Gris **41PU-30** (09-05)  
Ocre **41PU-00** (09-05)  
Rojo **41PU-20** (09-05)



**30x30 Tajo**  
Beige **41TA-70** (13-77)  
Gris **41TA-30** (13-77)  
Ocre **41TA-00** (13-77)  
Rojo **41TA-20** (13-77)

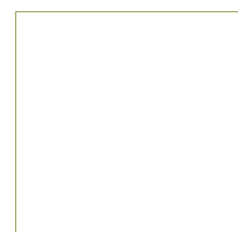

**60x60 Estampa**  
Beige **52ST75R** (08-35)  
Gris **52ST35R** (08-35)  
Ocre **52ST05R** (08-35)  
Rojo **52ST25R** (08-35)



**30x60 Estampa**  
Beige **46ST72R** (08-30)  
Gris **46ST32R** (08-30)  
Ocre **46ST02R** (08-30)  
Rojo **46ST22R** (08-30)



**45x45 Estampa**  
Beige **42ST-78** (08-20)  
Gris **42ST-38** (08-20)  
Ocre **42ST-08** (08-20)  
Rojo **42ST-28** (08-20)

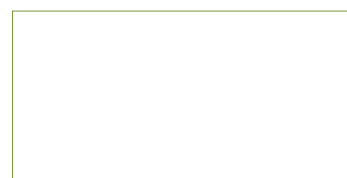

**45x90 Estampa**  
Beige **54ST77R** (08-40)  
Gris **54ST37R** (08-40)  
Ocre **54ST07R** (08-40)  
Rojo **54ST27R** (08-40)

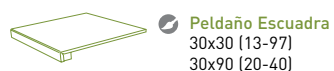

**Peldaño Escuadra**  
30x30 (13-97)  
30x90 (20-40)

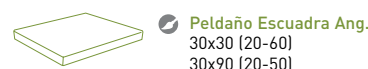

**Peldaño Escuadra Ang.**  
30x30 (20-60)  
30x90 (20-50)



**Rodapié**  
8x45 (11-81)  
8x60 (12-46)



III Revestimiento: Estampa Rojo 30 x 60.

III Pavimento: Estampa Gris 60 x 60.



medida cm	nº pzas/box	m <sup>2</sup> /box	kg/box	boxes/pallet	m <sup>2</sup> /pallet	kg/pallet
30x30 mallado	11	1,00	20,00	36	36,00	720,00
30x60	6	1,08	25,80	40	43,20	1.032,00
45x45	5	1,01	24,30	66	66,66	1.603,80
45x90	3	1,22	32,96	27	32,94	889,92
60x60	3	1,08	27,50	32	34,56	880,00

FORUM 60X60 23<sup>5/8</sup>"X23<sup>5/8</sup>" 30X60 11<sup>13/16</sup>"X23<sup>5/8</sup>"



BLANCO

IV

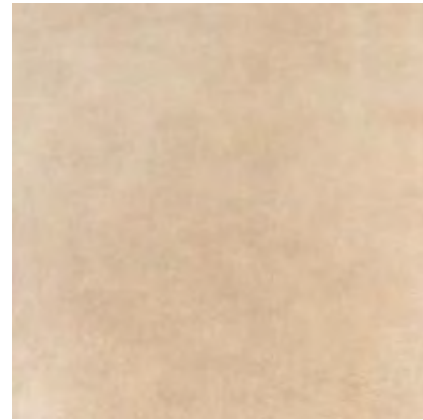

BEIGE

IV



GRIS

IV



ANTRACITA

III

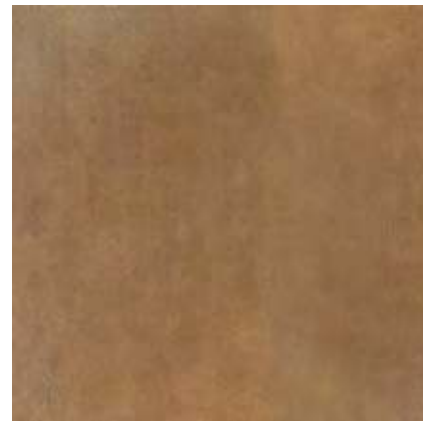

MARRÓN

III



NEGRO

III

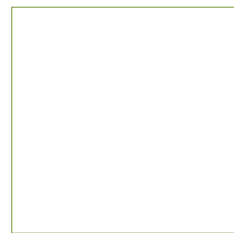

60x60 Forum

Blanco **52FR45P** (06-00)  
Beige **52FR75P** (06-00)  
Gris **52FR35P** (06-00)  
Antracita **52FR65P** (06-00)  
Marrón **52FR25P** (06-00)  
Negro **52FR95P** (06-00)

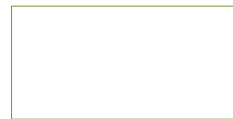

30x60 Forum

Blanco **46FR42P** (05-55)  
Beige **46FR72P** (05-55)  
Gris **46FR32P** (05-55)  
Antracita **46FR62P** (05-55)  
Marrón **46FR22P** (05-55)  
Negro **46FR92P** (05-55)



9,8 x 9,8 Taco Forum

Blanco **06TAF04** (09-50)  
Beige **06TAF07** (09-50)  
Gris **06TAF03** (09-50)  
Antracita **06TAF06** (09-50)  
Marrón **06TAF02** (09-50)  
Negro **06TAF09** (09-50)

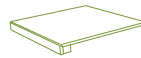

● Peldaño Escuadra  
30x30 (13-97)  
30x60 (20-60)

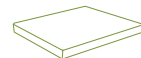

● Peldaño Escuadra Ang.  
30x30 (20-60)  
30x60 (20-70)



● Rodapié  
8x60 (12-65)



■ Pavimento: Forum Gris 60 x 60. ■■■ Revestimiento: Forum Blanco 30 x 60.



10 mm



R9  
C1



suave



3mm

medida cm	nº pzas/box	m <sup>2</sup> /box	kg/box	boxes/pallet	m <sup>2</sup> /pallet	kg/pallet
30x60	6	1,08	25,80	40	43,20	1.032,00
60x60	3	1,08	27,50	32	34,56	880,00



≡ Pavimento: Granada Beige 80 x 80, Motril 80 x 80.

GRANADA 80X80 31<sup>1</sup>/<sub>2</sub>"X31<sup>1</sup>/<sub>2</sub>" 60X60 23<sup>5</sup>/<sub>8</sub>"X23<sup>5</sup>/<sub>8</sub>"



GRIS V



BEIGE V



GRAFITO V



CAMEL IV



40 x 40 Adarve 3  
08AD-03 (17-80)



9 x 40 Adarve 1  
08AD-01 (17-50)



9 x 9 Adarve 2  
08AD-02 (17-40)

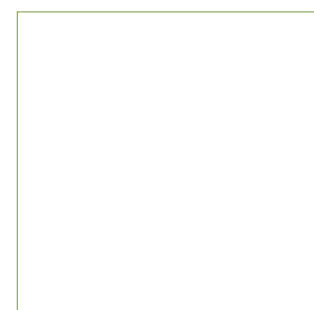

80x80 Granada  
Gris 61GR36P (06-60)  
Beige 61GR76P (06-60)  
Camel 61GR06P (06-60)  
Grafito 61GR56P (06-60)

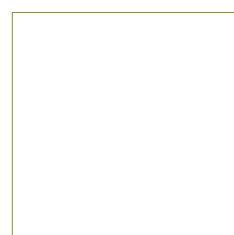

60x60 Granada  
Gris 52GR35P (06-02)  
Beige 52GR75P (06-02)  
Camel 52GR05P (06-02)  
Grafito 52GR55P (06-02)

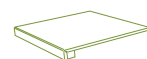

Peldaño Escudra  
30x30 (13-97)  
30x60 (20-60)

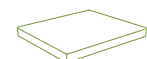

Peldaño Escudra Ang.  
30x30 (20-60)  
30x60 (20-70)



Rodapié  
8x60 (12-46)  
8x80 (13-04)



80 x 80 Motril 61M076P (06-75) IV  
60 x 60 Motril 52M075P (06-15)



80 x 80 Darro 61DA76P (06-75) IV  
60 x 60 Darro 52DA75P (06-15)



60 x 60 Bailén 52BA75P (06-15) IV



60 x 60 Genil 52GE75P (06-15) IV



80x80 Granada 1  
Gris 08GR-31 (20-14)  
Beige 08GR-71 (20-14)  
Camel 08GR-01 (20-14)  
Grafito 08GR-51 (20-14)

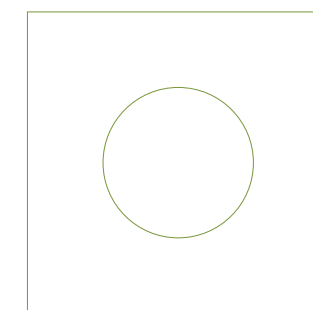

80x80 Granada 2  
Gris 08GR-32 (20-18)  
Beige 08GR-72 (20-18)  
Camel 08GR-02 (20-18)  
Grafito 08GR-52 (20-18)



60 x 60 Granada 3  
Gris 08GR-33 (14-00)  
Beige 08GR-73 (14-00)  
Camel 08GR-03 (14-00)  
Grafito 08GR-53 (14-00)



11,3 mm (80x80)  
10 mm (60x60)



alto



3mm

medida cm	n° pzas/box	m <sup>2</sup> /box	kg/box	boxes/pallet	m <sup>2</sup> /pallet	kg/pallet
80x80	2	1,28	38,50	40	51,20	1.540,00
60x60	3	1,08	27,50	32	34,56	880,00

HOMESTONE 45X90 17<sup>3</sup>/<sub>4</sub>" X 35<sup>7</sup>/<sub>16</sub>" 60X60 23<sup>5</sup>/<sub>8</sub>" X 23<sup>5</sup>/<sub>8</sub>" 45X45 17<sup>3</sup>/<sub>4</sub>" X 17<sup>3</sup>/<sub>4</sub>" 30X60 11<sup>13</sup>/<sub>16</sub>" X 23<sup>5</sup>/<sub>8</sub>"

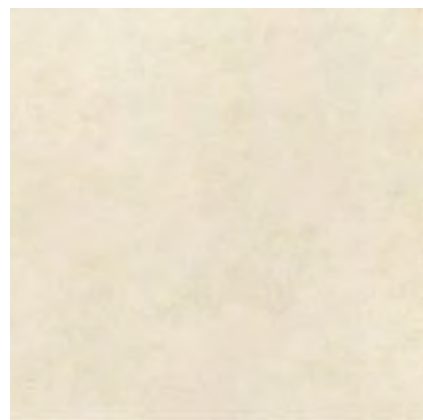

BLANCO IV

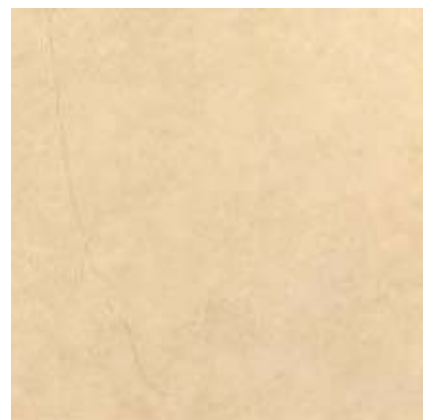

BEIGE IV



GRIS IV



NEGRO IV



TABACO IV



MARENGO IV



**30x60 Aspen**  
Blanco 46AS-42 (09-00)  
Beige 46AS-72 (09-00)  
Negro 46AS-92 (09-00)  
Gris 46AS-32 (09-00)  
Tabaco 46AS-22 (09-00)  
Marengo 46AS-52 (09-00)



**30x60 Paonia**  
Blanco 46PA-42 (09-00)  
Beige 46PA-72 (09-00)  
Gris 46PA-32 (09-00)  
Negro 46PA-92 (09-00)  
Tabaco 46PA-22 (09-00)  
Marengo 46PA-52 (09-00)



**30x30 Arvada**  
Blanco 41AV-40 (09-05)  
Beige 41AV-70 (09-05)  
Gris 41AV-30 (09-05)  
Negro 41AV-90 (09-05)  
Tabaco 41AV-20 (09-05)  
Marengo 41AV-50 (09-05)



**30x30 Boulder**  
Blanco 41BU-40 (13-77)  
Beige 41BU-70 (13-77)  
Gris 41BU-30 (13-77)  
Negro 41BU-90 (13-77)  
Tabaco 41BU-20 (13-77)  
Marengo 41BU-50 (13-77)



**60x60 Homestone**  
Blanco 52HO45R (07-82)  
Beige 52HO75R (07-82)  
Gris 52HO35R (07-82)  
Negro 52HO95R (07-82)  
Tabaco 52HO25R (07-82)  
Marengo 52HO55R (07-82)

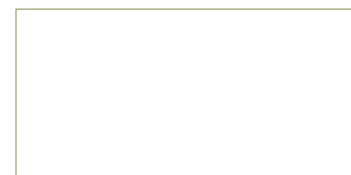

**45x90 Homestone**  
Blanco 54HO47R (07-92)  
Beige 54HO77R (07-92)  
Gris 54HO37R (07-92)  
Negro 54HO97R (07-92)  
Tabaco 54HO27R (07-92)  
Marengo 54HO57R (07-92)



**45x45 Homestone**  
Blanco 42HO-48 (07-60)  
Beige 42HO-78 (07-60)  
Gris 42HO-38 (07-60)  
Negro 42HO-98 (07-60)  
Tabaco 42HO-28 (07-60)  
Marengo 42HO-58 (07-60)

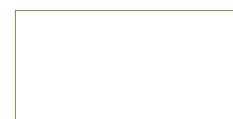

**30x60 Homestone**  
Blanco 46HO42R (07-82)  
Beige 46HO72R (07-82)  
Gris 46HO32R (07-82)  
Negro 46HO92R (07-82)  
Tabaco 46HO22R (07-82)  
Marengo 46HO52R (07-82)

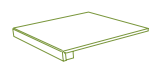

**Peldaño Escuadra**  
30x30 (13-97)  
30x90 (20-40)

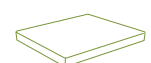

**Peldaño Escuadra Ang.**  
30x30 (20-60)  
30x90 (20-50)



**Rodapié**  
8x45 (11-08)  
8x60 (12-46)



III Pavimento: Homestone Beige 60 x 60.



III Revestimiento: Homestone Tabaco 30 x 60, Paonia Tabaco 30 x 60, Boulder Tabaco 30 x 60, Kavala Marrón. III Pavimento: Homestone Tabaco 60 x 60.

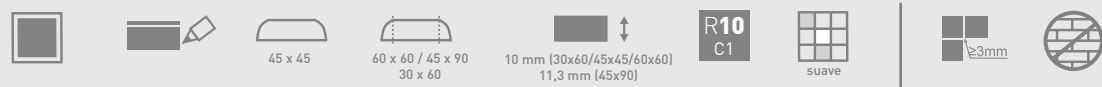

medida cm	nº pzas/box	m <sup>2</sup> /box	kg/box	boxes/pallet	m <sup>2</sup> /pallet	kg/pallet
30x30 mallado	11	1,00	20,00	36	36,00	720,00
30x60	6	1,08	25,80	40	43,20	1.032,00
45x45	5	1,01	24,30	66	66,66	1.603,80
45x90	3	1,22	32,96	27	32,94	889,92
60x60	3	1,08	27,50	32	34,56	880,00



BLANCO IV



BEIGE IV



ANTRACITA IV



OCRE IV



30x30 Dedalo  
Beige 41DE-70 (09-05)  
Blanco 41DE-40 (09-05)  
Ocre 41DE-00 (09-05)  
Antracita 41DE-50 (09-05)



7,5x7,5  
Taco Metal 1  
06TAME1 (12-81)



7,5x7,5  
Taco Metal 2  
06TAME2 (12-81)



7,5x7,5  
Taco Metal 3  
06TAME3 (12-81)

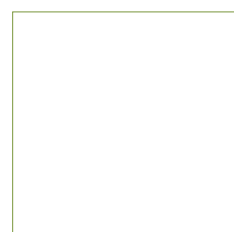

60x60 Icaria  
Blanco 52IC45R (07-83)  
Beige 52IC75R (07-83)  
Ocre 52IC05R (07-83)  
Antracita 52IC55R (07-83)

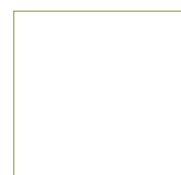

45x45 Icaria  
Blanco 42IC-48 (07-74)  
Beige 42IC-78 (07-74)  
Ocre 42IC-08 (07-74)  
Antracita 42IC-58 (07-74)

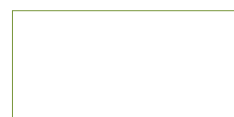

30x60 Icaria  
Blanco 46IC-42 (07-81)  
Beige 46IC-72 (07-81)  
Ocre 46IC-02 (07-81)  
Antracita 46IC-52 (07-81)



30x30 Icaria  
Blanco 41IC-40 (07-60)  
Beige 41IC-70 (07-60)  
Ocre 41IC-00 (07-60)  
Antracita 41IC-50 (07-60)

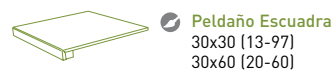

Pavimento: Icaria Beige 60 x 60.

medida cm	nº pzas/box	m²/box	kg/box	boxes/pallet	m²/pallet	kg/pallet
30x30	10	0,90	20,70	48	43,20	993,60
30x30 mallado	11	1,00	20,00	36	36,00	720,00
45x45	5	1,01	24,30	66	66,66	1.603,80
30x60	6	1,08	25,80	40	43,20	1.032,00
60x60	3	1,08	27,50	32	34,56	880,00



JURA 60X60 23<sup>5</sup>/<sub>8</sub>"X23<sup>5</sup>/<sub>8</sub>" 45X45 17<sup>3</sup>/<sub>4</sub>"X17<sup>3</sup>/<sub>4</sub>" 30X60 11<sup>13</sup>/<sub>16</sub>"X23<sup>5</sup>/<sub>8</sub>"



Revestimiento: Jura Gris natural 30 x 60

Pavimento: Jura Blanco Pulido 60 x 60.

JURA 60X60 23<sup>5/8</sup>"X23<sup>5/8</sup>" 45X45 17<sup>3/4</sup>"X17<sup>3/4</sup>" 30X60 11<sup>13/16</sup>"X23<sup>5/8</sup>"



BLANCO IV



BEIGE IV



GRIS IV



7,5x7,5  
Taco Metal 1  
06TAME1 (12-81)

7,5x7,5  
Taco Metal 2  
06TAME2 (12-81)

7,5x7,5  
Taco Metal 3  
06TAME3 (12-81)



30x30 Amonite  
Gris 41IT-30 (09-05)  
Beige 41IT-70 (09-05)  
Blanco 41IT-40 (09-05)

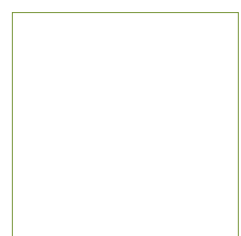

60x60 Jura Natural  
Blanco 46JU-45R (08-05)  
Beige 52JU75R (08-05)  
Gris 52JU35R (08-05)



30x60 Jura Natural  
Blanco 46JU-42 (07-75)  
Beige 46JU-72 (07-75)  
Gris 46JU-32 (07-75)

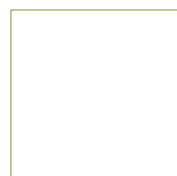

45x45 Jura Natural  
Blanco 42JU-48 (07-74)  
Beige 42JU-78 (07-74)  
Gris 42JU-38 (07-74)

60x60 Jura Pulido  
Blanco 52JU45P (07-94)  
Beige 52JU75P (07-94)  
Gris 52JU35P (07-94)

30x60 Jura Pulido  
Blanco 46JU42P (07-87)  
Beige 46JU72P (07-87)  
Gris 46JU32P (07-87)

Peldaño Escuadra Ang.  
30x30 (20-60)  
30x60 (20-70)

Peldaño Escuadra  
30x30 (13-97)  
30x60 (20-60)

Rodapié  
8x60 (12-46)



III Revestimiento: Jura Gris Natural 30 x 60.



medida cm	nº pzas/box	m <sup>2</sup> /box	kg/box	boxes/pallet	m <sup>2</sup> /pallet	kg/pallet
30x30 mallado	11	1,00	20,00	36	36,00	720,00
30x60	6	1,08	25,80	40	43,20	1.032,00
45x45	5	1,01	24,30	66	66,66	1.603,80
60x60	3	1,08	27,50	32	34,56	880,00



LIEJA 60X60 23<sup>5/8</sup>"X23<sup>5/8</sup>"



≡ Pavimento: Lieja Marrón 60 x 60.

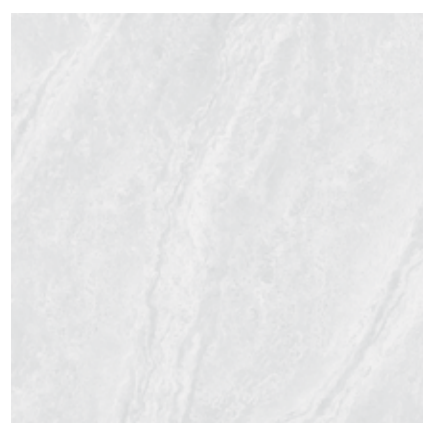

BLANCO IV

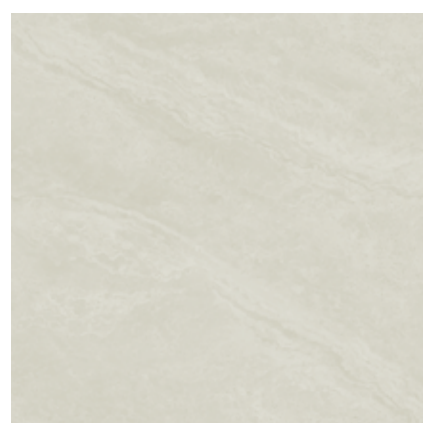

CREMA IV

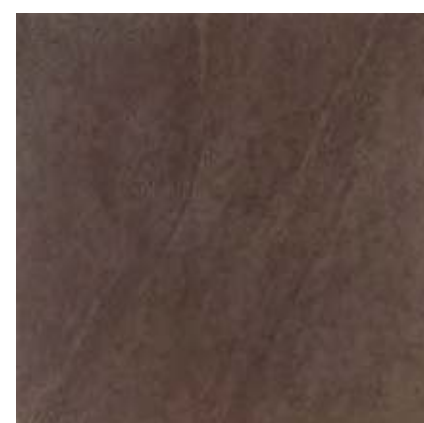

MARRÓN IV



NEGRO IV

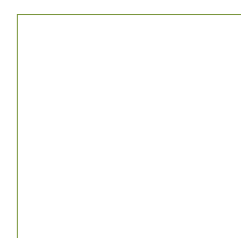

60x60 Lieja  
Blanco 52LI45P (07-90)  
Crema 52LI05P (07-90)  
Marrón 52LI25P (07-90)  
Negro 52LI95P (07-90)

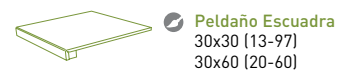

● Peldaño Escuadra  
30x30 (13-97)  
30x60 (20-60)

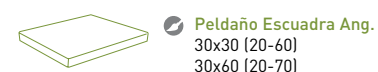

● Peldaño Escuadra Ang.  
30x30 (20-60)  
30x60 (20-70)



● Rodapié  
8x60 (12-65)

medida cm	nº pzas/box	m <sup>2</sup> /box	kg/box	boxes/pallet	m <sup>2</sup> /pallet	kg/pallet
60x60	3	1,08	27,50	32	34,56	880,00

MIRAMBEL 30X60 11<sup>13/16</sup>"X23<sup>5/8</sup>"



≡≡ Revestimiento: Mirambel Gris. ≡ Pavimento: Canaima Secuoya Antislip.



NEGRO



ANTRACITA



GRIS



MARRÓN

30x60 Mirambel  
Negro 46MI92R (04-06)  
Gris 46MI32R (04-06)  
Antracita 46MI62R (04-06)  
Marrón 46MI22R (04-06)

medida cm	nº pzas/box	m <sup>2</sup> /box	kg/box	boxes/pallet	m <sup>2</sup> /pallet	kg/pallet
30x60	6	1,08	25,80	40	43,20	1032,00





Revestimiento: Niagara Gris 60 x 120

Pavimento: Niagara gris 60 x 120.



OCRE

IV



GRIS

IV



15x60 Navy  
Gris **08NV-34** (13-78)  
Ocre **08NV-04** (13-78)



30x30 Hudson  
Gris **41NI00H** (09-05)  
Ocre **41NI30H** (09-05)

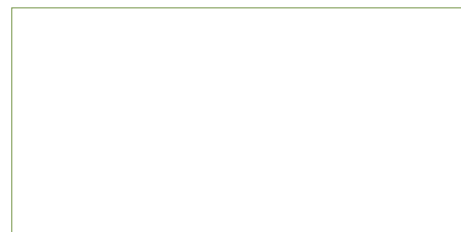

60x120 Niagara  
Ocre **58NI09P** (05-75)  
Gris **58NI39P** (05-75)

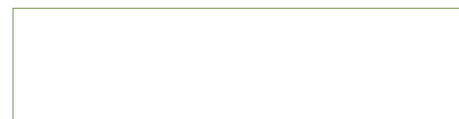

29,5x120 Niagara  
Ocre **59NI09M** (05-75)  
Gris **59NI39M** (05-75)



▣ Pavimento: Niagara Gris 60 x 120

▣ Mueble: Covertam Concrete Tabaco. Covertam Basic Blanco.



11,3 mm



R10  
C1



alto



3mm



medida cm	n° pzas/box	m <sup>2</sup> /box	kg/box	boxes/pallet	m <sup>2</sup> /pallet	kg/pallet
60x120	2	1,44	39,60	25	36,00	990,00
29,5x120	3	1,06	32,18	36	38,88	1.158,48

ORENSE 45X45 17<sup>3</sup>/<sub>4</sub>"X17<sup>3</sup>/<sub>4</sub>" 30X60 11<sup>13</sup>/<sub>16</sub>"X23<sup>5</sup>/<sub>8</sub>" 30X30 11<sup>13</sup>/<sub>16</sub>"X11<sup>13</sup>/<sub>16</sub>"



GRIS



BEIGE



30x30 Maceda  
Gris 41MA-30 (13-70)  
Beige 41MA-70 (13-70)



7,5x7,5  
Taco Metal 1  
06TAME1 (12-81)



7,5x7,5  
Taco Metal 2  
06TAME2 (12-81)



7,5x7,5  
Taco Metal 3  
06TAME3 (12-81)

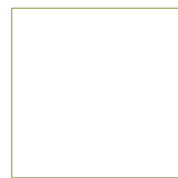

45x45 Orense  
Gris 42OR-38 (04-29)  
Beige 42OR-78 (04-29)

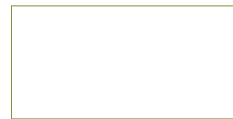

30x60 Orense  
Gris 46OR-32 (04-29)  
Beige 46OR-72 (04-29)



30x30 Orense  
Gris 41OR-30 (02-73)  
Beige 41OR-70 (02-73)

30x60 Orense Antislip  
Gris 46ORA32 (04-35)  
Beige 46ORA72 (04-35)

30x30 Orense Antislip  
Gris 41ORA30 (02-76)  
Beige 41ORA70 (02-76)

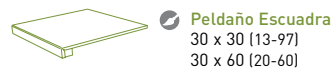

Peldaño Escuadra  
30 x 30 (13-97)  
30 x 60 (20-60)

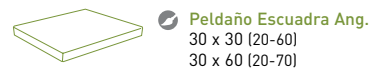

Peldaño Escuadra Ang.  
30 x 30 (20-60)  
30 x 60 (20-70)



Rodapié  
8 x 30 (11-60)  
8 x 45 (11-71)



Revestimiento: Orense Gris 30 x 60

Pavimento: Orense Gris 30 x 30



medida cm	n° pzas/box	m <sup>2</sup> /box	kg/box	boxes/pallet	m <sup>2</sup> /pallet	kg/pallet
30x30	10	0,90	20,50	48	43,20	984,00
30x30 mallado	11	1,00	20,00	36	36,00	720,00
30x60	6	1,08	25,80	40	43,20	1.032,00
45x45	5	1,01	24,30	66	66,66	1.603,80

PALACE 59X119 23<sup>1</sup>/<sub>4</sub>"X46<sup>7</sup>/<sub>8</sub>" 59X59 23<sup>1</sup>/<sub>4</sub>"X23<sup>1</sup>/<sub>4</sub>" 28X59 11<sup>7</sup>/<sub>32</sub>"X23<sup>1</sup>/<sub>4</sub>"  
10X28 3<sup>15</sup>/<sub>16</sub>"X 11<sup>7</sup>/<sub>32</sub>"

NUEVO NEW



≡ Pavimento: Palace Calacata 59 x 119.

PALACE 59X119 23<sup>1</sup>/<sub>4</sub>"X46<sup>7</sup>/<sub>8</sub>" 59X59 23<sup>1</sup>/<sub>4</sub>"X23<sup>1</sup>/<sub>4</sub>" 28X59 11<sup>7</sup>/<sub>32</sub>"X23<sup>1</sup>/<sub>4</sub>"  
10X28 3<sup>15</sup>/<sub>16</sub>"X 11<sup>7</sup>/<sub>32</sub>"



▬ Pavimento: Palace Agata Beige 59 x 59, Ambras 3 Beige, Ambras 2 Beige, Ambras 1 Beige.



▬ Pavimento: Palace Agata Gris 59 x 119.

**PALACE** 59X119 23<sup>1/4</sup>"X46<sup>7/8</sup>" 59X59 23<sup>1/4</sup>"X23<sup>1/4</sup>" 28X59 11<sup>7/32</sup>"X23<sup>1/4</sup>"  
10X28 3<sup>15/16</sup>"X 11<sup>7/32</sup>"

NUEVO NEW



CALACATA

IV

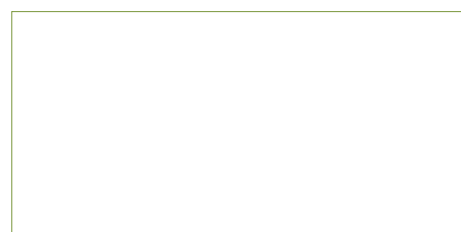

**59x119 Palace**  
Calacata **58PC49P** (06-85)  
Agata Blanco **58PG49P** (06-85)  
Agata Beige **58PG79P** (06-85)  
Agata Gris **58PG39P** (06-85)



**59x59 Palace**  
Calacata **52PC45P** (06-80)  
Agata Blanco **52PG45P** (06-80)  
Agata Beige **52PG75P** (06-80)  
Agata Gris **52PG35P** (06-80)

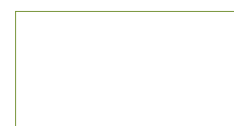

**28x59 Palace**  
Calacata **46PC42P** (06-80)



**Rodapié**  
8x59 (13-04)



**9,5x28 Palace**  
Calacata **57PC40L** (08-90)

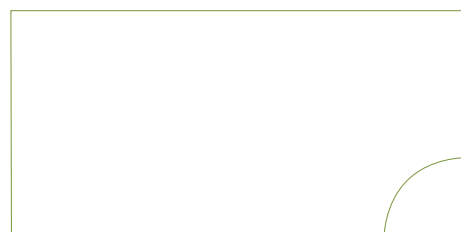

**59x119 Palace 2**  
Calacata **8PC-42** (20-18)  
Agata Blanco **8PG-42** (20-18)  
Agata Beige **8PG-72** (20-18)  
Agata Gris **8PG-32** (20-18)

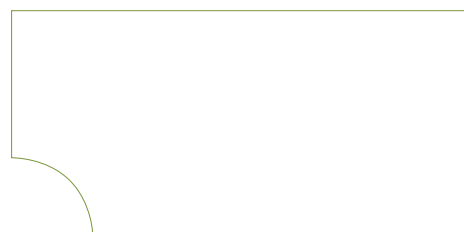

**59x119 Palace 3**  
Calacata **8PC-43** (20-18)  
Agata Blanco **8PG-43** (20-18)  
Agata Beige **8PG-73** (20-18)  
Agata Gris **8PG-33** (20-18)



**59x59 Palace 1**  
Calacata **8PC-41** (17-40)  
Agata Blanco **8PG-41** (17-40)  
Agata Beige **8PG-71** (17-40)  
Agata Gris **8PG-31** (17-40)

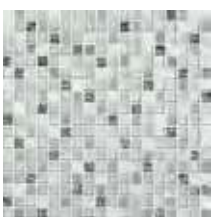

30 x 30 Musa Carrara  
**69MU-CA** (40-40)



30 x 30 Musa Damasco Negro  
**69MU-DN** (40-70)



30 x 30 Musa Marquina  
**69MU-MA** (40-40)



30 x 30 Musa Cristal Plata  
**69MU-CP** (40-75)

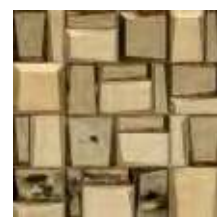

30 x 30 Musa Cristal Oro  
**69MU-CR** (40-75)



AGATA BLANCO

IV



AGATA GRIS

IV



AGATA BEIGE

IV



**59x59 Topkapi 3**  
Blanco **08TOP43** (20-18)  
Gris **08TOP33** (20-18)  
Beige **08TOP73** (20-18)



**9,6x59 Topkapi 1**  
Blanco **08TOP41** (13-65)  
Gris **08TOP31** (13-65)  
Beige **08TOP71** (13-65)



**9,6x9,6 Topkapi 2**  
Blanco **08TOP42** (12-22)  
Gris **08TOP32** (12-22)  
Beige **08TOP72** (12-22)



**59x59 Ambras 3**  
Blanco **08AM-43** (20-75)  
Gris **08AM-33** (20-75)  
Beige **08AM-73** (20-75)



**9,6x59 Ambras 1**  
Blanco **08AM-41** (13-69)  
Gris **08AM-31** (13-69)  
Beige **08AM-71** (13-69)



**9,6x9,6 Ambras 2**  
Blanco **08AM-42** (12-50)  
Gris **08AM-32** (12-50)  
Beige **08AM-72** (12-50)



**40x40 Adarve 3**  
**08AD-03** (17-80)



**9x40 Adarve 1**  
**08AD-01** (17-50)



**9x9 Adarve 2**  
**08AD-02** (17-40)



10,8 mm (59x59)  
11,7 mm (59x119)



medio



3mm



medida cm	n° pzas/box	m <sup>2</sup> /box	kg/box	boxes/pallet	m <sup>2</sup> /pallet	kg/pallet
59x59	3	1,04	27,50	32	33,28	880,80
59x119	2	1,40	39,60	25	35,00	990,00

**PALACE** 59X119 23<sup>1</sup>/<sub>4</sub>"X46<sup>7</sup>/<sub>8</sub>" 59X59 23<sup>1</sup>/<sub>4</sub>"X23<sup>1</sup>/<sub>4</sub>" 28X59 11<sup>7</sup>/<sub>32</sub>"X23<sup>1</sup>/<sub>4</sub>"  
10X28 3<sup>15</sup>/<sub>16</sub>"X 11<sup>7</sup>/<sub>32</sub>"



CARRARA

IV



MADRÁS

IV



CREMA

IV



INDALO

IV

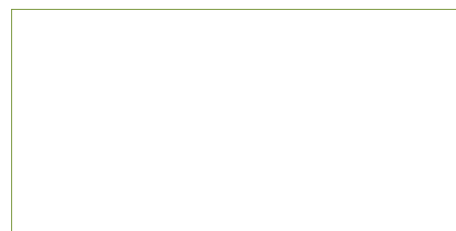

**59x119 Palace**  
Crema **58PA69P** (06-85)  
Madrás **58PA09P** (06-85)  
Indalo **58PA79P** (06-85)  
Carrara **58PA49P** (06-85)

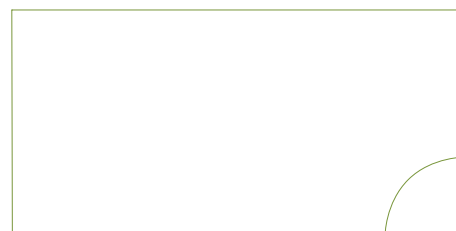

**59x119 Palace 2**  
Crema **08PA-62** (20-18)  
Madrás **08PA-02** (20-18)  
Indalo **08PA-72** (20-18)  
Carrara **08PA-42** (20-18)

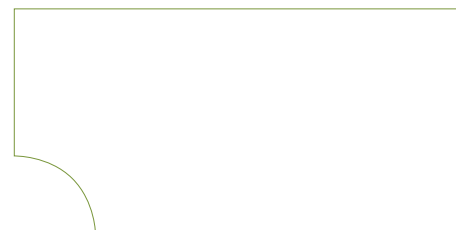

**59x119 Palace 3**  
Crema **08PA-63** (20-18)  
Madrás **08PA-03** (20-18)  
Indalo **08PA-73** (20-18)  
Carrara **08PA-43** (20-18)



**59x59 Palace**  
Crema **52PA65P** (06-80)  
Madrás **52PA05P** (06-80)  
Indalo **52PA75P** (06-80)  
Carrara **52PA45P** (06-80)  
Malaquita **52PA25P** (06-80)  
Burdeos **52PA35P** (06-80)  
Alicante **52PA85P** (06-80)  
Tamir Beige **52PT75P** (06-80)  
Tamir Oro **52PT05P** (06-80)  
Pulpis **52PA15P** (06-80)  
Rodas **52PR95P** (06-80)



**59x59 Palace 1**  
Crema **08PA-61** (17-40)  
Madrás **08PA-01** (17-40)  
Indalo **08PA-71** (17-40)  
Carrara **08PA-41** (17-40)



**8x59 Leyre-1**  
Crema **08LEA61**(12-50)  
Madrás **08LE-01** (12-50)  
Indalo **08LE-71** (12-50)  
Carrara **08LE-41** (12-50)  
Malaquita **08LEA21**(12-50)  
Burdeos **08LEA31**(12-50)  
Alicante **08LEA81**(12-50)  
Pulpis **08LE-11** (12-50)  
Rodas **08LE-91** (12-50)



**8x8 Leyre-2**  
Crema **08LEA62** (11-00)  
Madrás **08LE-02** (11-00)  
Indalo **08LE-72** (11-00)  
Carrara **08LE-42** (11-00)  
Malaquita **08LEA22** (11-00)  
Burdeos **08LEA32** (11-00)  
Alicante **08LEA82** (11-00)  
Pulpis **08LE-12** (11-00)  
Rodas **08LE-92** (11-00)



MALAQUITA

IV



BURDEOS

IV



PULPIS

III



TAMIR BEIGE

IV



TAMIR ORO

IV



ALICANTE

IV

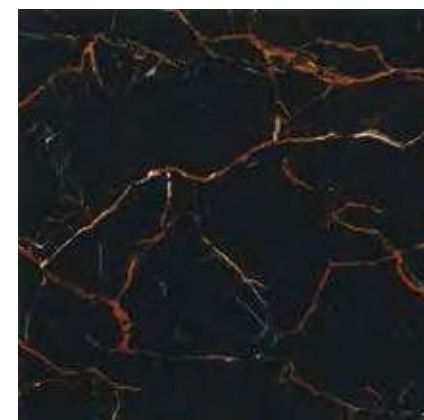

RODAS

III



**Rodapié**  
8x59 (13-04)



≡ Pavimento: Palace Malaquita 59 x 59. Diamante Malaquita, Rubí 1 Malaquita.



10,8 mm (59x59)  
11,7 mm (59x119)



medio



3mm



medida cm	nº pzas/box	m <sup>2</sup> /box	kg/box	boxes/pallet	m <sup>2</sup> /pallet	kg/pallet
59x59	3	1,04	27,50	32	33,28	880,80
59x119	2	1,40	39,60	25	35,00	990,00



**PALACE** 59X119 23<sup>1</sup>/<sub>4</sub>"X46<sup>7</sup>/<sub>8</sub>" 59X59 23<sup>1</sup>/<sub>4</sub>"X23<sup>1</sup>/<sub>4</sub>" 28X59 11<sup>7</sup>/<sub>32</sub>"X23<sup>1</sup>/<sub>4</sub>"  
10X28 3<sup>15</sup>/<sub>16</sub>"X 11<sup>7</sup>/<sub>32</sub>"



**59x59 Coloso 1**  
Madrás **52PA01C** (20-75)  
Rodas **52PA91C** (20-75)



**59x59 Coloso 2**  
Madrás **52PA02C** (20-75)  
Rodas **52PA92C** (20-75)



**59x59 Maintenon**  
Carrara **52PA45M** (50-70)  
Indalo **52PA75M** (50-70)  
Pulpis **52PA15M** (50-70)

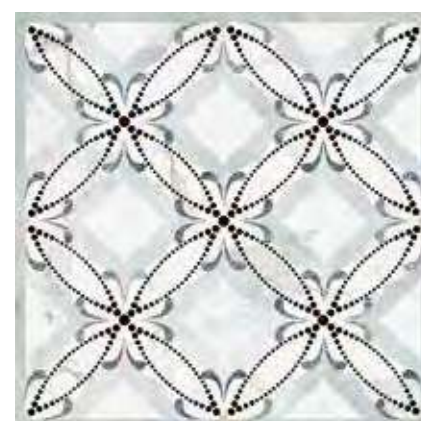

**59x59 Parma**  
Carrara **52PAP4P** (06-85)  
Madrás **52PAP0P** (06-85)



**40x40 Adarve 3**  
**08AD-03** (17-80)



**9x40 Adarve 1**  
**08AD-01** (17-50)



**9x9 Adarve 2**  
**08AD-02** (17-40)



**59x59 Diamante**  
Carrara **52PA04D** (50-05)  
Madrás **52PA00D** (50-05)  
Burdeos **52PA03D** (50-05)  
Malaquita **52PA02D** (50-05)



**15x59 Rubí 1**  
Carrara **08RU-41** (20-15)  
Madrás **08RU-01** (20-15)  
Burdeos **08RU-31** (20-15)  
Malaquita **08RU-21** (20-15)



**15x15 Rubí 2**  
Carrara **08RU-42** (13-81)  
Madrás **08RU-02** (13-81)  
Burdeos **08RU-32** (13-81)  
Malaquita **08RU-22** (13-81)



**59x59 Buckingham** (set de 4 piezas)  
Indalo **52PA75B** (50-30)  
Carrara **52PA45B** (50-30)  
Pulpis **52PA15B** (50-30)



**19x29,4 Blois-1**  
**08BL-01** (20-00)



**19x19 Blois-2**  
**08BL-02** (13-91)

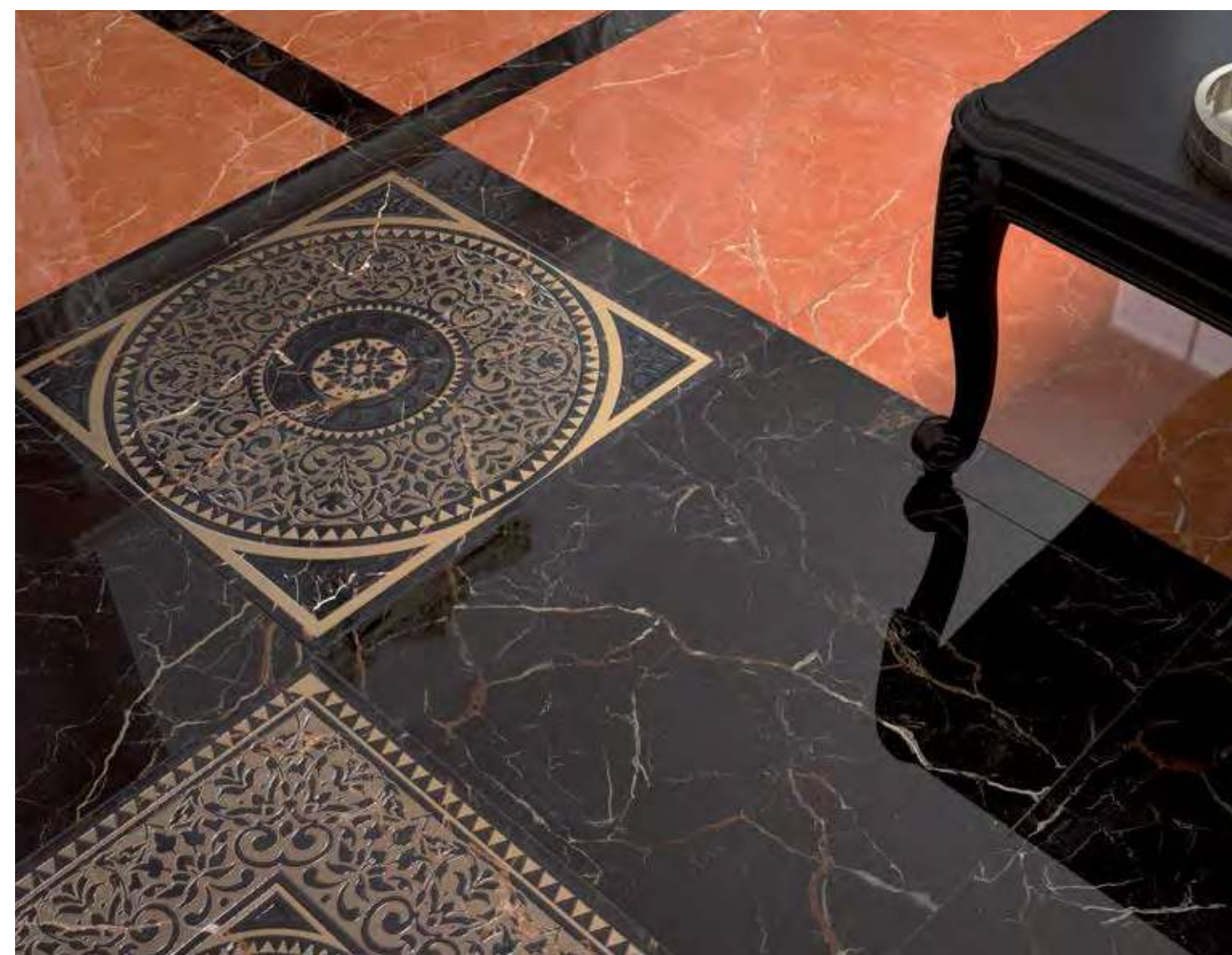

▬ Pavimento: Palace Alicante y Rodas 59 x 59, Coloso 1 y Coloso 2 59 x 59, Leyre 1 y 2 Rodas.



medio



±3mm

medida cm	nº pzas/box	m <sup>2</sup> /box	kg/box	boxes/pallet	m <sup>2</sup> /pallet	kg/pallet
59x59	3	1,04	27,50	32	33,28	880,80

**PATAGONIA** 14,5x120 5<sup>23/32"</sup>x47<sup>11/16"</sup> 19,5x120 7<sup>10/16"</sup>x47<sup>11/16"</sup>  
 60x60 23<sup>5/8"</sup>x23<sup>5/8"</sup> **20MM** 30x120 11<sup>13/16"</sup>x47<sup>11/16"</sup> **20MM**



FRESNO IV



ROBLE IV



CASTAÑO IV



AZAHAR IV



ENCINA IV



ÉBANO IV

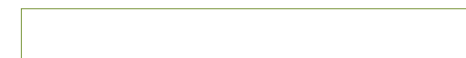

**14,5x120 Patagonia**  
 Fresno **59PA59L** (05-80)  
 Roble **59PA79L** (05-80)  
 Castaño **59PA89L** (05-80)  
 Azahar **59PA49L** (05-80)  
 Encina **59PA19L** (05-80)  
 Ébano **59PA99L** (05-80)

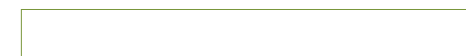

**19,5x120 Patagonia**  
 Fresno **59PA59T** (05-80)  
 Roble **59PA79T** (05-80)  
 Castaño **59PA89T** (05-80)  
 Azahar **59PA49T** (05-80)  
 Encina **59PA19T** (05-80)  
 Ébano **59PA99T** (05-80)



**30x120 Patagonia 20MM**  
 Fresno **59PT59M** (96-70)  
 Castaño **59PT89M** (96-70)  
 Encina **59PT19M** (96-70)

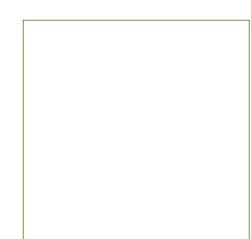

**60x60 Patagonia 20MM**  
 Fresno **52PT55R** (96-60)  
 Castaño **52PT85R** (96-60)  
 Encina **52PT15R** (96-60)



15x80 Recife IV

Fresno **50RE-51** (00-95)  
 Roble **50RE-71** (00-95)  
 Castaño **50RE-81** (00-95)  
 Azahar **50RE-41** (00-95)  
 Encina **50RE-11** (00-95)  
 Ébano **50RE-91** (00-95)



45x45 Bahia IV

Fresno **42BA-58** (00-92)  
 Roble **42BA-78** (00-92)  
 Castaño **42BA-88** (00-92)  
 Azahar **42BA-48** (00-92)  
 Encina **42BA-18** (00-92)  
 Ébano **42BA-98** (00-92)

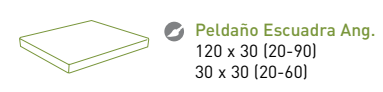

**Peldaño Escuadra Ang.**  
 120 x 30 (20-90)  
 30 x 30 (20-60)

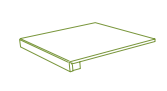

**Peldaño Escuadra**  
 120 x 30 (20-80)  
 30 x 30 (13-97)



**Rodapié**  
 8 x 60 (12-65)

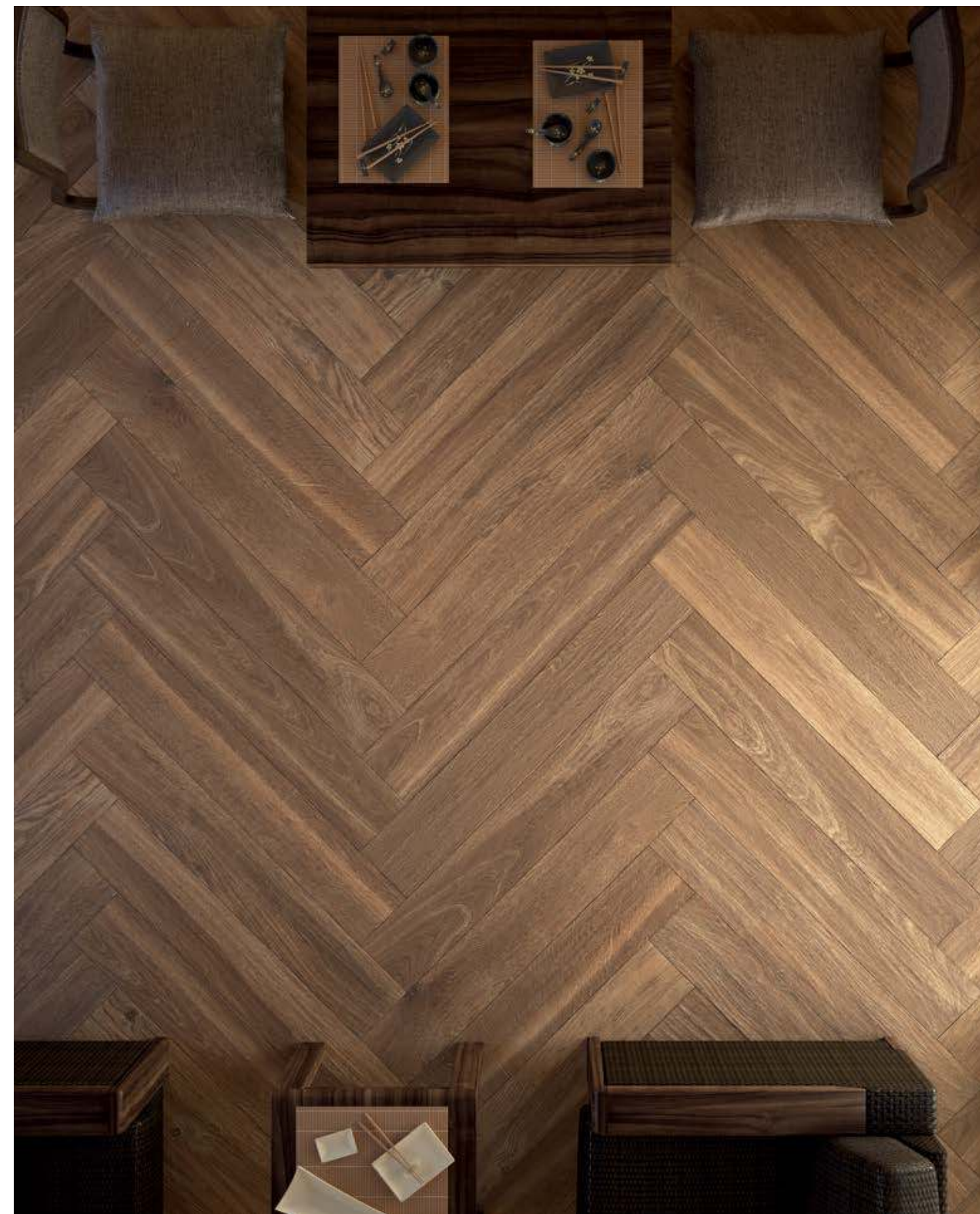

▬ Pavimento: Patagonia Castaño 19,5 x 120.

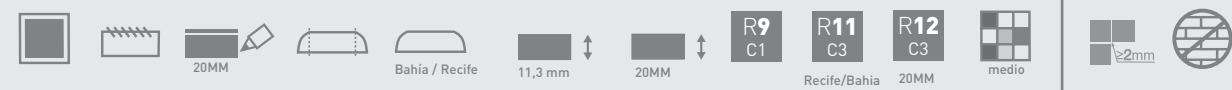

medida cm	nº pzas/box	m²/box	kg/box	boxes/pallet	m²/pallet	kg/pallet
19,5x120	5	1,17	32,18	36	42,12	1.158,48
14,5x120	7	1,22	33,50	32	39,04	1.072,00
30x120 <b>20MM</b>	2	0,72	33,50	20	14,40	670,00
60x60 <b>20MM</b>	2	0,73	33,50	32	23,36	1.072,00



BEIGE

IV



GRIS

IV



ANTRACITA

IV



≡ Pavimento: Sintra Beige 45 x 45.



30x30 Queluz  
Antracita **41SI50M** [09-05]  
Gris **41SI30M** [09-05]  
Beige **41SI70M** [09-05]



30x30 Amadora  
Antracita **41SI50A** [13-05]  
Gris **41SI30A** [13-05]  
Beige **41SI70A** [13-05]



7,5x7,5  
Taco Metal 1  
**06TAME1** [12-81]



7,5x7,5  
Taco Metal 2  
**06TAME2** [12-81]



7,5x7,5  
Taco Metal 3  
**06TAME3** [12-81]



45x45 Sintra  
Beige **42SI-78** [07-69]  
Gris **42SI-38** [07-69]  
Antracita **42SI-58** [07-69]

45x45 Sintra Antislip  
Beige **42SIA78** [07-75]  
Gris **42SIA38** [07-75]  
Antracita **42SIA58** [07-75]

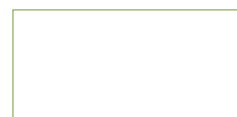

30x60 Sintra  
Antracita **46SI-52** [07-69]  
Gris **46SI-32** [07-69]  
Beige **46SI-72** [07-69]

30x60 Sintra Antislip  
Antracita **46SIA52** [07-75]  
Gris **46SIA32** [07-75]  
Beige **46SIA72** [07-75]



30x30 Sintra  
Beige **41SI-70** [07-60]  
Gris **41SI-30** [07-60]  
Antracita **41SI-50** [07-60]

30x30 Sintra Antislip  
Beige **41SIA70** [07-69]  
Gris **41SIA30** [07-69]  
Antracita **41SIA50** [07-69]

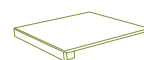

☑ Peldaño Escuadra  
30 x 30 [13-97]  
30 x 60 [20-60]

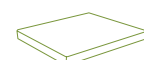

☑ Peldaño Escuadra Ang.  
30 x 30 [20-60]  
30 x 60 [20-70]



☑ Rodapié  
8 x 30 [10-65]  
8 x 45 [11-04]



≡ Pavimento: Sintra Gris 45 x 45, 30 x 60 y 30 x 30.

||| Revestimiento: Cubana Bambú 14,5 x 120.



10 mm



R10  
C1  
natural



R12  
C2  
antislip



alto



3mm



medida cm	nº pzas/box	m <sup>2</sup> /box	kg/box	boxes/pallet	m <sup>2</sup> /pallet	kg/pallet
30x30	10	0,90	20,50	48	43,20	984,00
30x30 mallado	11	1,00	20,00	36	36,00	720,00
30x60	6	1,08	25,80	40	43,20	1032,00
45x45	5	1,01	24,30	66	66,66	1603,80

SKYLINE 45X90 17<sup>3</sup>/<sub>4</sub>"X35<sup>7</sup>/<sub>16</sub>" 60X60 23<sup>5</sup>/<sub>8</sub>"X23<sup>5</sup>/<sub>8</sub>" 45X45 17<sup>3</sup>/<sub>4</sub>"X17<sup>3</sup>/<sub>4</sub>" 30X60 11<sup>13</sup>/<sub>16</sub>"X23<sup>5</sup>/<sub>8</sub>"

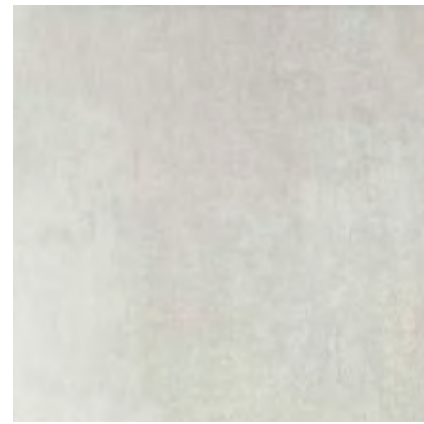

BLANCO IV

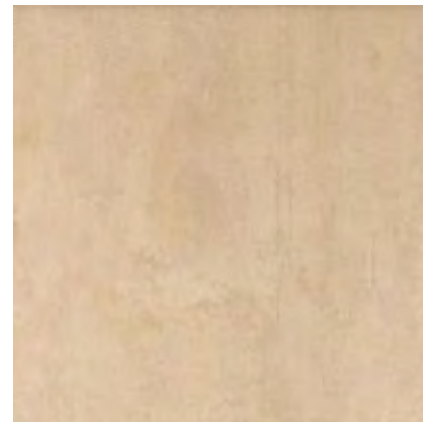

BEIGE IV



GRIS IV



MARENGO IV

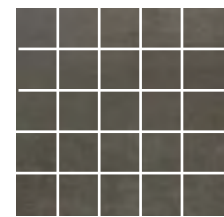

30x30 Waldorf  
Marengo 41WA-50 (09-05)  
Blanco 41WA-40 (09-05)  
Beige 41WA-70 (09-05)  
Gris 41WA-30 (09-05)



60x60 Skyline  
Blanco 52SK45R (07-82)  
Beige 52SK75R (07-82)  
Gris 52SK35R (07-82)  
Marengo 52SK55R (07-82)

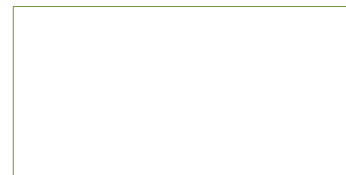

45x90 Skyline  
Blanco 54SK47R (07-92)  
Beige 54SK77R (07-92)  
Gris 54SK37R (07-92)  
Marengo 54SK57R (07-92)

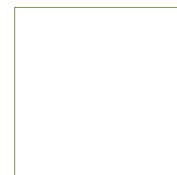

45x45 Skyline  
Blanco 42SK-48 (07-60)  
Beige 42SK-78 (07-60)  
Gris 42SK-38 (07-60)  
Marengo 42SK-58 (07-60)

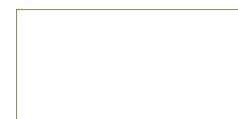

30x60 Skyline  
Blanco 46SK-42 (07-66)  
Beige 46SK-72 (07-66)  
Gris 46SK-32 (07-66)  
Marengo 46SK-52 (07-66)

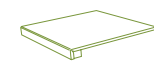

Peldaño Escuadra  
30x30 (13-97)  
30x90 (20-40)

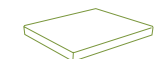

Peldaño Escuadra Ang.  
30x30 (20-60)  
30x90 (20-50)



Rodapié  
8x45 (11-08)  
8x60 (12-46)



III Revestimiento: Skyline Blanco 22 x 90, Waldorf Blanco 30 x 30

III Revestimiento: Kenai Negro 30 x 30

III Pavimento: Skyline Blanco 60 x 60

medida cm	nº pzas/box	m <sup>2</sup> /box	kg/box	boxes/pallet	m <sup>2</sup> /pallet	kg/pallet
30x30 mallado	11	1,00	20,00	36	36,00	720,00
30x60	6	1,08	25,80	40	43,20	1032,00
45x45	5	1,01	24,30	66	66,66	1603,80
45x90	3	1,22	32,96	27	32,94	889,92
60x60	3	1,08	27,50	32	34,56	880,00



≡ Pavimento: Urbion Gris 45 x 90.



IVORY IV



GRIS IV



MULTICOLOR IV



30x30 Neita  
Ivory 41UB70N (09-05)  
Gris 41UB30N (09-05)  
Multicolor 41UB90N (09-05)



45x45 Urbion  
Ivory 42UB-78 (07-74)  
Gris 42UB-38 (07-74)  
Multicolor 42UB-98 (07-74)



30x30 Urbion  
Ivory 41UB-70 (07-60)  
Gris 41UB-30 (07-60)  
Multicolor 41UB-90 (07-60)

30x30 Urbion Antislip  
Ivory 41UBA70 (07-69)  
Gris 41UBA30 (07-69)  
Multicolor 41UBA90 (07-69)

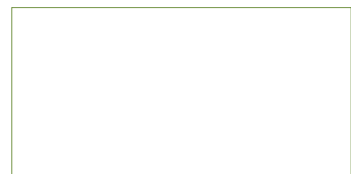

45x90 Urbion  
Ivory 54UB77R (08-09)  
Gris 54UB37R (08-09)  
Multicolor 54UB97R (08-09)

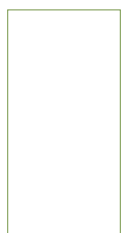

30x60 Urbion  
Ivory 46UB-72 (07-81)  
Gris 46UB-32 (07-81)  
Multicolor 46UB-92 (07-81)

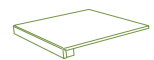

Peldaño Escuadra  
30x30 (13-97)  
30x90 (20-40)

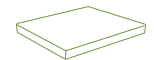

Peldaño Escuadra Ang.  
30x30 (20-60)  
30x90 (20-50)



Rodapié  
8x30 (10-65)  
8x45 (11-81)



Pavimento: Urbion Multicolor 45x45, 30x60 y 30x30.

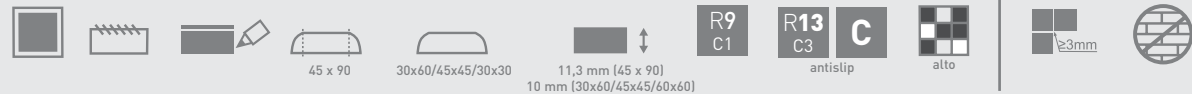

medida cm	nº pzas/box	m <sup>2</sup> /box	kg/box	boxes/pallet	m <sup>2</sup> /pallet	kg/pallet
30x60	6	1,08	25,80	40	43,20	1.032,00
30x30	10	0,90	20,70	48	43,20	993,60
45x45	5	1,01	24,30	66	66,66	1603,00
45x90	3	1,22	32,96	27	32,94	889,92

014

COVERLAM 3,5mm / 5,6mm

036

ESPESOR 20 MM

20MM THICKNESS / ÉPAISSEUR 20 MM / STÄRKE 20MM /  
SPESSORE 20 MM / GRUBOŚĆ 20 MM / 20 MM DIKTE /  
ТОЛЩИНА 20 MM

046

PORCELÁNICO TÉCNICO - TODO MASA

THROUGH -BODY PORCELAIN TILES / GRÈS CERÁME  
TECHNIQUE PLEIN MASSE / DURCHGEFÄRBTES  
FEINSTEINZEUG / PORCELLANATO TECNICO TUTTA MASSA /  
GRÈS PORCELANOWY NIESZKLIWIŃY JEDNOLITY W MASIE  
/ FULL BODY TEGELS / КОЛОРИРОВАННЫЙ В МАССЕ  
ТЕХНИЧЕСКИЙ КЕРАМОГРАНИТ

076

PORCELÁNICO

PORCELAIN TILES / GRÈS CERÁME / FEINSTEINZEUG /  
PORCELLANATO / GRÈS PORCELANOWY /  
PORSELEINEN TEGELS / КЕРАМОГРАНИТ

170

PAVIMENTO

FLOOR TILES / REVÊTEMENT DE SOL / BODENFLIESEN /  
PAVIMENTO / ПЛЫТКИ ПОДЛОГОВЕ /  
VLOERTEGELS / НАПОЛЬНОЕ ПОКРЫТИЕ

174

REVESTIMIENTO

WALL TILES / CARRELAGE MURAL / WANDFLIESEN  
RIVESTIMENTO / ПЛЫТКИ СЦИЕННЕ / WANDTEGELS /  
ОБЛИЦОВКА СТЕН

334

MOSAICO

MOSAICS / MOSAÏQUES / MOSAIKE / MOSAICI / MOZAIKI /  
MOZAIĘK / МОЗАИКА

342

MUEBLE DE BAÑO

BATHROOM FURNITURE / MEUBLES DE SALLE DE BAINS /  
BADMÖBEL / ARREDAMENTO BAGNO / MEBLE ŁAZIENKOWE /  
BADKAMERMEUBELS / МЕБЕЛЬ ДЛЯ ВАННЫХ КОМНАТ

364

CARACTERÍSTICAS TÉCNICAS

TECHNICAL CHARACTERISTICS / CARACTÉRISTIQUES  
TECHNIQUES / TECHNISCHE EIGENSCHAFTEN /  
CARATTERISTICHE TECNICHE / WŁAŚCIWOŚCI  
TECHNICZNE / TECHNISCHE KENMERKEN / ТЕХНИЧЕСКИЕ  
ХАРАКТЕРИСТИКИ

370

EJEMPLOS DE COLOCACIÓN

TILE LAYOUT PATTERNS / EXEMPLES DE POSE /  
VERLEGGUNGSBEISPIELE / ESEMPLI DI POSA IN OPERA /  
PROPOZYCJA UŁOŻENIA PŁYTEK / LEGPATRONEN /  
ПРИМЕР УКЛАДКИ

372

PIEZAS ESPECIALES

SPECIAL TILE PIECES / PIÈCES SPÉCIALES / FORMTEILE /  
PEZZI SPECIALI / ELEMENTY SPECJALNE / BIJZONDERE  
TEGELS / СПЕЦИАЛЬНЫЕ ИЗДЕЛИЯ

373

SIMBOLOGÍA

SYMBOLS / SYMBOLES / SYMBOLE / SIMBOLOGIA/  
PARAMETRY / SYMBOLEN / СИМВОЛЫ

378

PACKING LIST

PACKAGING SPECIFICATIONS / SPÉCIFICATIONS  
D'EMBALLAGE / VERPACKUNGSDATEN / SPECIFICHE  
DELL'IMBALLAGGIO / SPECYFIKACJA PAKOWANIA /  
VERPAKINGSGEËEVENS / ОПИСАНИЕ УПАКОВКИ

380

ÍNDICE DE PIEZAS

PRODUCT INDEX / INDEX DES PIÈCES /  
ARTIKELVERZEICHNIS / INDICE DEI PEZZI /  
OVERZICHT VAN DE PRODUCTEN / WYKAZ ELEMENTÓW /  
УКАЗАТЕЛЬ ИЗДЕЛИЙ

**GRES PANIA**

30X30

11<sup>13/16</sup>" X 11<sup>13/16</sup>"

BUSAN/ZERMATT	214
JOLLY	172
LEPPETIA	208
KAZAN	250
TURKANA	173

**N**

nuevo · new · nouveau  
neu · nuovo · nowość  
nieuw · новое

*pavimento floor tiles*

REVÊTEMENT DE SOL / BODENFLIESEN / PAVIMENTO / V / VLOERTEGELS / НАПОЛЬНОЕ ПОКРЫТИЕ



# JOLLY 30X30 11<sup>13/16</sup>"X11<sup>13/16</sup>"



BLANCO IV	BEIGE IV	VERDE IV	LAGO II
PERLA IV	OCRE IV	PISTACHO IV	AZUL IV
GRIS IV	NUEZ IV	PRUSIA IV	BLUE IV
MARENGO IV	CACAO IV	CORAL IV	MARINO IV
ANTRACITA IV	MARRÓN IV	ROJO III	AMATISTA IV
NEGRO III	NARANJA IV	MAGENTA IV	

Blanco **35JO-46** (00-80)  
 Perla **35JO-56** (00-80)  
 Gris **35JO-36** (00-80)  
 Marengo **35JO-16** (00-80)  
 Nogal **35JO-66** (00-80)  
 Antracita **35JO-96** (00-80)  
 Negro **35JO-E6** (00-80)

Verde **35JO-V6** (00-80)  
 Pistacho **35JO-P6** (00-80)  
 Prusia **35JO-U6** (00-80)  
 Coral **35JO-Y6** (00-80)  
 Rojo **35JO-R6** (00-80)  
 Magenta **35JO-T6** (00-80)

Lago **35JOLA6** (00-80)  
 Azul **35JO-46** (00-80)  
 Blue **35JO-B6** (00-80)  
 Marino **35JO-16** (00-80)  
 Amatista **35JO-D6** (00-80)

Beige **35JO-76** (00-80)  
 Ocre **35JO-06** (00-80)  
 Nuez **35JO-Z6** (00-80)  
 Cacao **35JO-H6** (00-80)  
 Marrón **35JO-26** (00-80)  
 Naranja **35JO-N6** (00-80)  
 Tango **35JOTA6** (00-80)

COMBINA CON EL REVESTIMIENTO  
 MATCHES WALL TILES  
 ASSORTIS AUX CARRELAGE MURAL  
 PASST ZU DEN WANDFLIESEN  
 SI ABBINA AL RIVESTIMENTO  
 PROPONOWANE POLACZENIE Z PŁYTKĄ ŚCIENNA  
 СОЧЕТАЕТСЯ С ОБЛИЦОВОЙ СТЕЖ

20X60  
 BERING  
 GALAXY  
 PAINT  
 SHINE  
 25X75  
 MISTRAL  
 30X60  
 RAINBOW  
 SEUL  
 SIDERAL



▬ Pavimento: Jolly Verde, Turkana Blanco .

# TURKANA 30X30 11<sup>13/16</sup>"X11<sup>13/16</sup>"

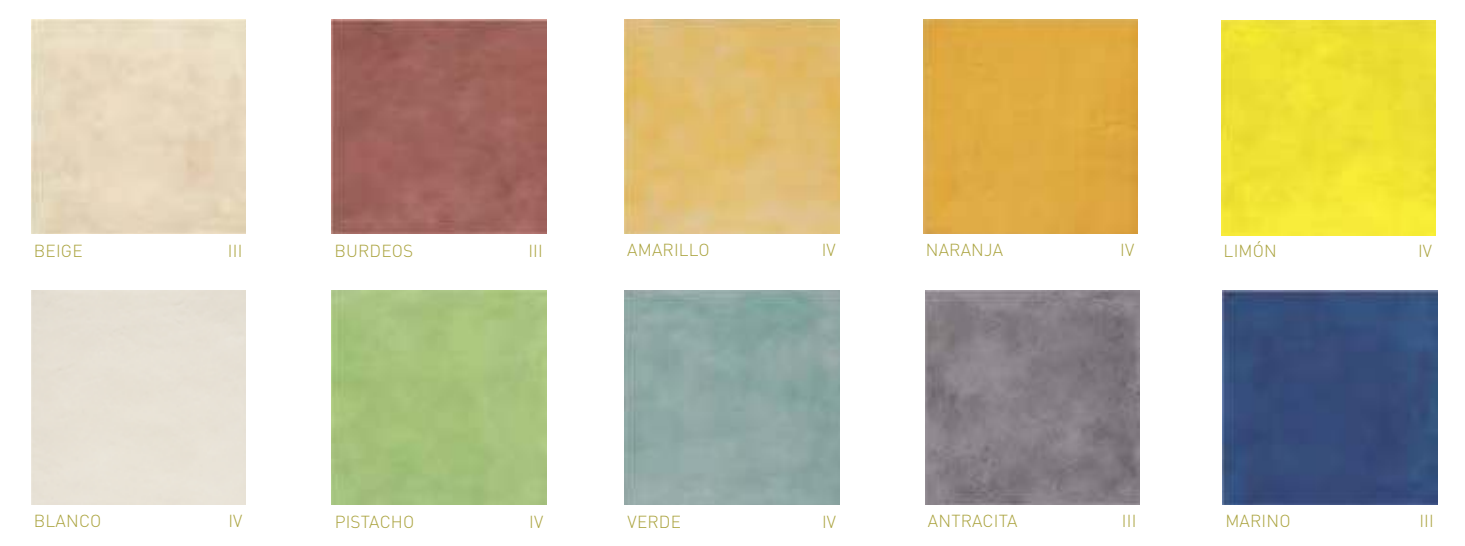

BEIGE III	BURDEOS III	AMARILLO IV	NARANJA IV	LIMÓN IV
BLANCO IV	PISTACHO IV	VERDE IV	ANTRACITA III	MARINO III

Beige **35TK-56** (00-80)  
 Burdeos **35TK-26** (00-80)  
 Amarillo **35TK-76** (00-80)  
 Naranja **35TK-N6** (00-80)  
 Limón **35TK-L6** (00-80)  
 Blanco **35TK-46** (00-80)  
 Pistacho **35TK-P6** (00-80)  
 Verde **35TK-16** (00-80)  
 Antracita **35TK-A6** (00-80)  
 Marino **35TK-96** (00-80)

COMBINA CON EL REVESTIMIENTO  
 MATCHES WALL TILES  
 ASSORTIS AUX CARRELAGE MURAL  
 PASST ZU DEN WANDFLIESEN  
 SI ABBINA AL RIVESTIMENTO  
 PROPONOWANE POLACZENIE Z PŁYTKĄ ŚCIENNA  
 СОЧЕТАЕТСЯ С ОБЛИЦОВОЙ СТЕЖ

20X60  
 GALAXY  
 PAINT  
 30X60  
 RAINBOW



medida cm	nº pzas/box	m²/box	kg/box	boxes/pallet	m²/pallet	kg/pallet
30x30	11	1,00	17,20	64	64,00	1100,80



014

COVERLAM 3,5mm / 5,6mm

036

ESPESOR 20 MM

20MM THICKNESS / ÉPAISSEUR 20 MM / STÄRKE 20MM /  
SPESSORE 20 MM / GRUBOŠĆ 20 MM / 20 MM DIKTE /  
ТОЛЩИНА 20 MM

046

PORCELÁNICO TÉCNICO - TODO MASA

THROUGH -BODY PORCELAIN TILES / GRÈS CERÁME  
TECHNIQUE PLEIN MASSE / DURCHFÄRBTES  
FEINSTEINZEUG / PORCELLANATO TECNICO TUTTA MASSA /  
GRES PORCELANOWY NIESZKLIWIŃY JEDNOLITY W MASIE /  
FULL BODY TEGELS / КОЛОРИРОВАННЫЙ В МАССЕ  
ТЕХНИЧЕСКИЙ КЕРАМОГРАНИТ

076

PORCELÁNICO

PORCELAIN TILES / GRÈS CERÁME / FEINSTEINZEUG /  
PORCELLANATO / GRES PORCELANOWY /  
PORSELEINEN TEGELS / КЕРАМОГРАНИТ

170

PAVIMENTO

FLOOR TILES / REVÊTEMENT DE SOL / BODENFLIESEN /  
PAVIMENTO / PŁYTKI PODŁOGOWE /  
VLOERTEGELS / НАПОЛЬНОЕ ПОКРЫТИЕ

174

REVESTIMIENTO

WALL TILES / CARRELAGE MURAL / WANDFLIESEN  
RIVESTIMENTO / PŁYTKI ŚCIENNE / WANDTEGELS /  
ОБЛИЦОВКА СТЕН

334

MOSAICO

MOSAICS / MOSAÏQUES / MOSAIKE / MOSAICI / MOZAIKI /  
MOZAIĘK / МОЗАИКА

342

MUEBLE DE BAÑO

BATHROOM FURNITURE / MEUBLES DE SALLE DE BAINS /  
BADMÖBEL / ARREDAMENTO BAGNO / MEBLE ŁAZIENKOWE /  
BADKAMERMEUBELS / МЕБЕЛЬ ДЛЯ ВАННЫХ КОМНАТ

364

CARACTERÍSTICAS TÉCNICAS

TECHNICAL CHARACTERISTICS / CARACTÉRISTIQUES  
TECHNIQUES / TECHNISCHE EIGENSCHAFTEN /  
CARATTERISTICHE TECNICHE / WŁAŚCIWOŚCI  
TECHNICZNE / TECHNISCHE KENMERKEN / ТЕХНИЧЕСКИЕ  
ХАРАКТЕРИСТИКИ

370

EJEMPLOS DE COLOCACIÓN

TILE LAYOUT PATTERNS / EXEMPLES DE POSE /  
VERLEGUNGSBEISPIELE / ESEMPLI DI POSA IN OPERA /  
PROPOZYCJA UŁOŻENIA PŁYTEK / LEGPATRONEN /  
ПРИМЕР УКЛАДКИ

372

PIEZAS ESPECIALES

SPECIAL TILE PIECES / PIÈCES SPÉCIALES / FORMTEILE /  
PEZZI SPECIALI / ELEMENTY SPECJALNE / BIJZONDERE  
TEGELS / СПЕЦИАЛЬНЫЕ ИЗДЕЛИЯ

373

SIMBOLOGÍA

SYMBOLS / SYMBOLES / SYMBOLE / SIMBOLOGIA/  
PARAMETRY / SYMBOLEN / СИМВОЛЫ

378

PACKING LIST

PACKAGING SPECIFICATIONS / SPÉCIFICATIONS  
D'EMBALLAGE / VERPACKUNGSDATEN / SPECIFICHE  
DELL'IMBALLAGGIO / SPECYFIKACJA PAKOWANIA /  
VERPAKINGSGEËEVENS / ОПИСАНИЕ УПАКОВКИ

380

ÍNDICE DE PIEZAS

PRODUCT INDEX / INDEX DES PIÈCES /  
ARTIKELVERZEICHNIS / INDICE DEI PEZZI /  
OVERZICHT VAN DE PRODUCTEN / WYKAZ ELEMENTÓW /  
УКАЗАТЕЛЬ ИЗДЕЛИЙ

**GRES PANIA**

**31,5X100**

12<sup>3/8</sup> X 39<sup>3/8</sup>"

ALSACIA **N** 176/179  
AUSTIN 180/183  
BOREAL **N** 184/185  
CRYSTAL 186/189  
LUXOR **N** 190/193  
PRAGA 194/197

**30X90**

11<sup>13/16</sup> X 35<sup>7/16</sup>"

ANTARTIDA 240/241  
BAHAMAS 198/199  
BOHEMIA 200/203  
BOSTON 90 204/207  
CALEIDOS 208/211  
CASTILLA 212/213  
COREA 214/215  
DANUBIO 216/217  
DINAMARCA 218/219  
FUTURA 220/221  
LORD **N** 222/225  
MONTBLANC 214/215  
MORIA 214/215  
NEPAL 226/229  
OASIS 240/241  
ÓPALO 230/233  
ORINOCO 234/237  
PALACE 90 238/239  
SAREK 240/241  
SUECIA 240/241  
VERSAILLES 242/245  
VESUBIO 246/247

**30X60**

11<sup>13/16</sup> X 23<sup>5/8</sup>"

ARANJUEZ 248/249  
ARTE 250/251  
CHICAGO 252/253  
COLUMBIA 60 254/257  
CRETA **N** 258/261  
EDEN 262/263  
FINLANDIA 264/265  
KIEL 264  
KORI 266/267  
LIPARI **N** 268/271  
LOMBARDIA 272/275  
MALI 276/277  
MÁTERIA 278/279  
RAINBOW 60 280/281  
SEUL 264  
SIBERIA 264/265  
SIDERAL 282/283  
TANSSI 266/267  
VERONA **N** 284/287

**30X30**

11<sup>13/16</sup> X 11<sup>13/16</sup>"

KENAI 240/241

**25X75**

9<sup>7/8</sup> X 29<sup>9/16</sup>"

JAVA 288/291  
MISTRAL 292/295  
MONACO **N** 296/299  
PALMIRA 300/301  
SIROCO 302/305  
TOKYO 306/309

**20X60**

7<sup>7/8</sup> X 23<sup>5/8</sup>"

ATACAMA 320/321  
FRESH 322/323  
GALAXY 324/327  
ICE 322/323  
NEBRASKA 328/329  
PAINT 330/331  
SHINE 332/333

**25X40**

9<sup>7/8</sup> X 15<sup>6/8</sup>"

BOSTON 25 310/311  
CANADÁ 312/313  
COLUMBIA 25 314/317  
NEVADA 312/313  
OTAWA 312/313  
RAINBOW 25 318  
SIAM 319

**N**

nuevo • new • nouveau  
neu • nuovo • nowość  
nieuw • новое

*revestimiento wall tiles*

CARRELAGE MURAL / WANDFLIESEN / RIVESTIMENTO / PŁYTKI ŚCIENNE / WANDTEGELS / ОБЛИЦОВКА СТЕН

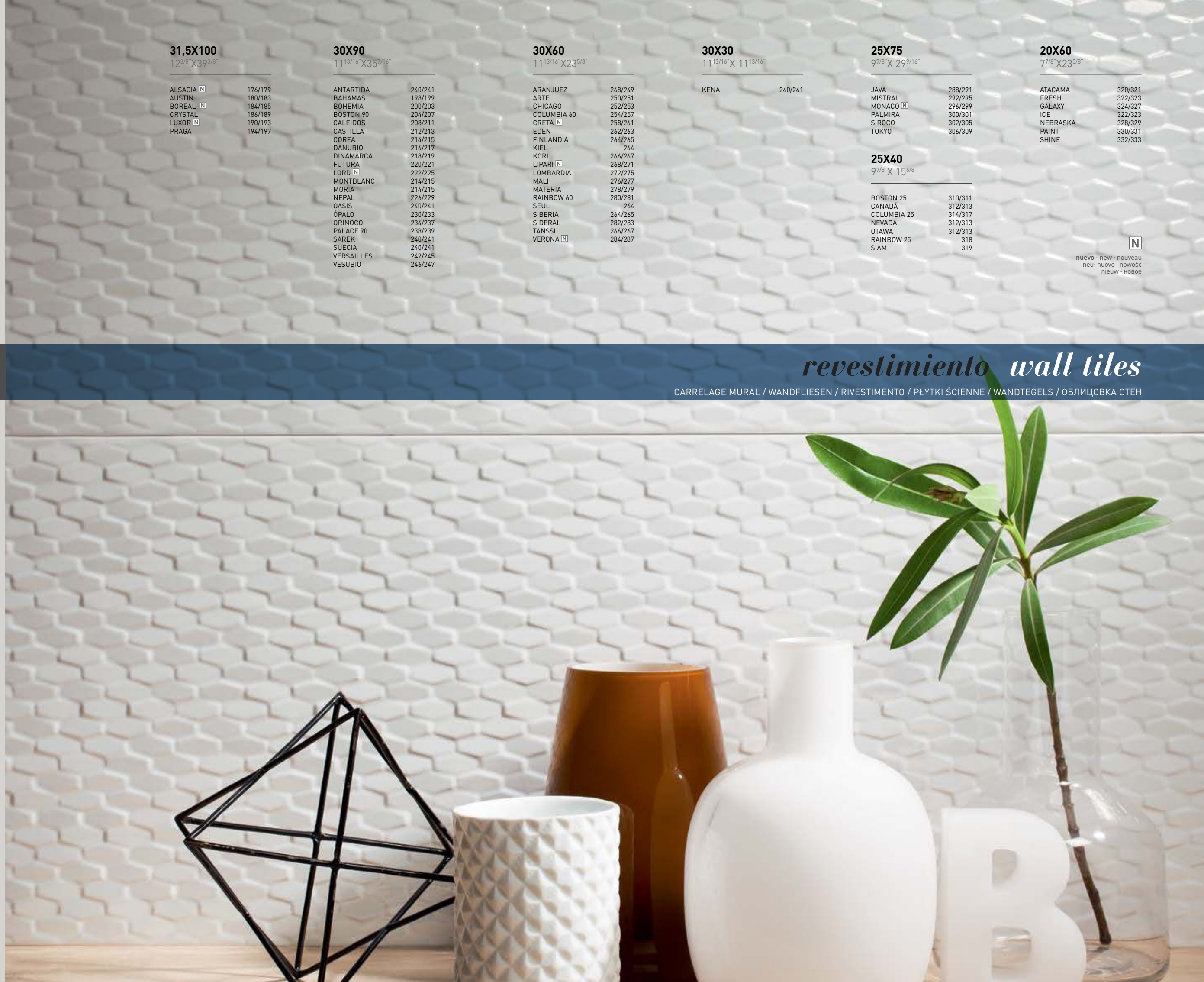



Revestimiento: Alsacia, Nancy Antracita.

Pavimento: Basel Antracita 60 x 60.

Mueble: Aster Cedro 100. Mirror Serie 1 60 x 100

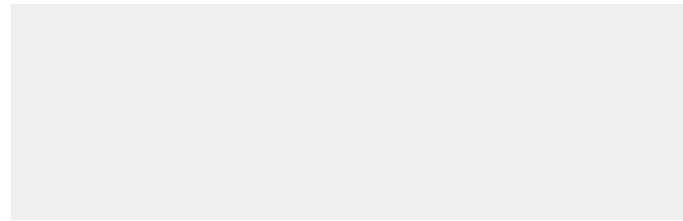

31,5 x 100 Alsacia  
71AL401 (03-85)



31,5 x 100 Basel  
Antracita 71AL601 (05-71)



31,5 x 100 Vosgos  
Blanco 71AL441 (05-73)



31,5 x 100 Vosgos  
Plata 71AL431 (05-73)



31,5 x 100 Nancy\*  
Blanco 71AL411 (05-73)



31,5 x 100 Nancy\*  
Antracita 71AL611 (05-73)



31,5 x 100 Nancy\*  
Blanco 71AL411 (05-73)



31,5 x 100 Nancy\*  
Antracita 71AL611 (05-73)



III Revestimiento: Vosgos Blanco.



31,5 x 100 Lorena  
17AL93L (20-14)

1,5 x 100 Aluminio 100  
16PR30A (13-65)

BASEL 60X60 23<sup>5/8</sup>"X23<sup>5/8</sup>"

PORCELÁNICO  
PORCELAIN TILE



60x60 Basel IV  
Antracita 52BA65R (07-83)

[\*] 2 gráficas diferentes empaquetadas aleatoriamente en cajas de 4 piezas.  
2 different patterns randomly selected and packed in boxes containing 4 pieces.  
2 verschiedene Grafiken, aleatorisch verpackt mit 4 Stück pro Karton.  
2 graphiques différents, empaquetés par cartons de 4 pièces de façon aléatoire.  
2 pezzi diversi, confezionati casualmente in scatole da 4 pezzi ciascuna.  
2 verschillende patronen, willekeurig geselecteerd en verpakt in dozen van 4 stuks  
2 różnych wzorów powierzchni wybieranych losowo i zapakowane w pudełkach zawierające 4 sztuk.  
2 различных графических рисунков, упакованных путем случайного выбора по 4 штук в коробке.



30,9 x 31,1 Musa Klimt  
Antracita 69MU-KA (40-60)



26,4 x 27,4 Musa Exagono  
Negro 69MU-EN (40-70)



30 x 30 Musa Fossil  
Antracita 69MU-FA (40-40)



30 x 30 Musa Rectangular  
Negro 69MU-RN (40-40)



30 x 30 Musa Rectangular  
Gris 69MU-RG (40-40)



30 x 30 Musa Rectangular  
Blanco 69MU-RB (40-40)



medida cm	nº pzas/box	m <sup>2</sup> /box	kg/box	boxes/pallet	m <sup>2</sup> /pallet	kg/pallet
31,5X100	4	1,26	19,85	48	60,48	952,80
60x60 PAVIMENTO	3	1,08	27,50	32	34,56	880,00



# AUSTIN 31,5X100 12<sup>3/8</sup>"X39<sup>3/8</sup>"



31,5 x 100 Austin  
Blanco **71AU401** (05-71)



31,5 x 100 Austin  
Beige **71AU701** (05-71)



31,5 x 100 Austin  
Gris **71AU301** (05-71)



31,5 x 100 Austin  
Antracita **71AU601** (05-71)



31,5 x 100 Travis  
Blanco **17AU43T** (20-14)  
Beige **17AU73T** (20-14)  
Gris **17AU33T** (20-14)  
Antracita **17AU63T** (20-14)



31,5 x 100 Texas  
Beige **71AU711** (06-45)  
Gris **71AU311** (06-45)



31,5 x 100 Cedar  
Beige **17AU73D** (20-14)  
Gris **17AU33D** (20-14)



9 x 47,2 Loreto  
Oro **16PR24L** (13-69)  
Plata **16PR34L** (13-69)



5 x 9 Taco Loreto  
Oro **16PR2TL** (12-22)  
Plata **16PR3TL** (12-22)



11 x 49,7 Zócalo Loreto  
Oro **16PR2ZL** (13-73)  
Plata **16PR3ZL** (13-73)



8 x 15 Joya  
Oro **16PR02J** (13-00)  
Plata **16PR03J** (13-00)



1,5 x 100 Aluminio 100  
**16PR30A** (13-65)



30,9 x 31,1 Musa Klimt  
Antracita **69MU-KA** (40-60)  
Marrón **69MU-KM** (40-60)



30 x 30 Musa Fosil  
Beige **69MU-FB** (40-40)  
Antracita **69MU-FA** (40-40)

**COMBINA CON EL PAVIMENTO**  
MATCHES FLOOR TILES  
ASSORTIS AUX CARREAUX DE SOL  
PASST ZU DEN BODENFLIESEN  
SI ABBINA AL PAVIMENTO  
PROPONOWANE POLĄCZENIE Z PŁYTKA PODŁOGOWA  
СОНЕТАЕТСЯ С НАПОЛНЫМ ПОКРЫТИЕМ

**60X60 AUSTIN** PAG. 088  
Blanco, Beige, Gris, Antracita

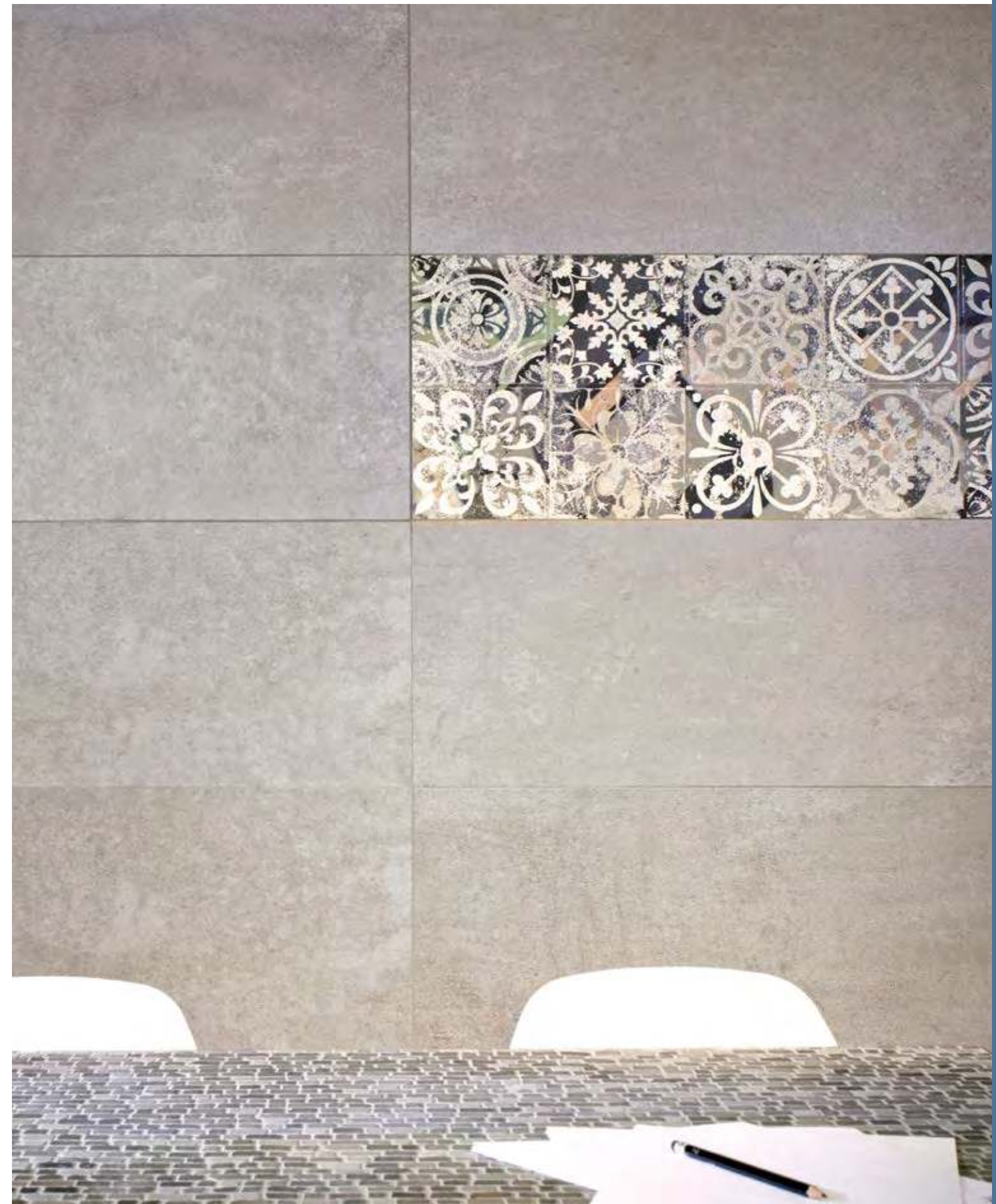

Revestimiento: Austin Gris, Texas Gris.



medida cm	n° pzas/box	m <sup>2</sup> /box	kg/box	boxes/pallet	m <sup>2</sup> /pallet	kg/pallet
31,5x100	4	1,26	19,85	48	60,48	952,80
60x60	3	1,08	27,50	32	34,56	880,00

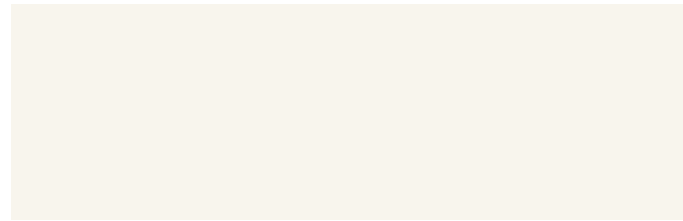

31,5 x 100 Boreal  
Blanco **71B0401** (03-85)

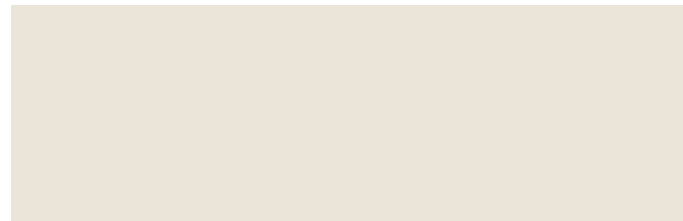

31,5 x 100 Boreal  
Beige **71B0701** (03-85)



31,5 x 100 Lorena  
**17AL93L** (20-14)



31,5 x 100 Narval  
**71B0431** (05-73)

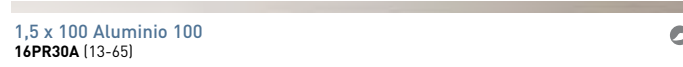

1,5 x 100 Aluminio 100  
**16PR30A** (13-65)

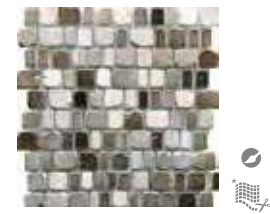

30,9 x 31,1 Musa Klimt  
Antracita **69MU-KA** (40-60)



30 x 30 Musa Fossil  
Antracita **69MU-FA** (40-40)



26,4 x 27,4 Musa Exagono  
Negro **69MU-EN** (40-70)



30 x 30 Musa Rectangular  
Negro **69MU-RN** (40-40)

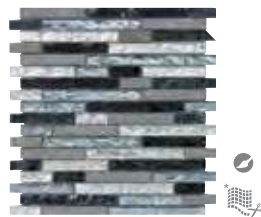

30 x 30 Musa Rectangular  
Gris **69MU-RG** (40-40)



30 x 30 Musa Rectangular  
Blanco **69MU-RB** (40-40)



III Revestimiento: Boreal Blanco, Narval, Musa Klimt Antracita. Pavimento: Lyon Taupe Natural 80 x 80. Mueble: Aqua 100 Encina, mueble cajonero 100 Encina. Mirror Serie 1 60 x 100.



CRYSTAL 31,5X100 12<sup>3</sup>/<sub>8</sub>"X39<sup>3</sup>/<sub>8</sub>"



31,5 x 100 Crystal  
Blanco **71CR401** (05-71)

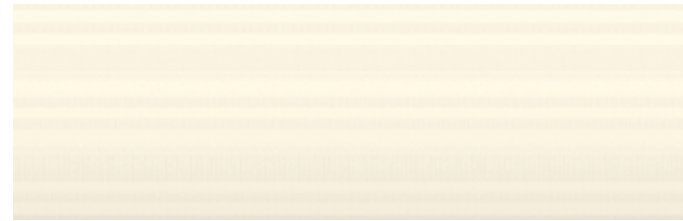

31,5 x 100 Crystal  
Marfil **71CR701** (05-71)

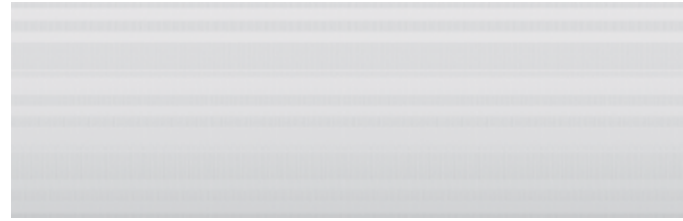

31,5 x 100 Crystal  
Gris **71CR301** (05-71)

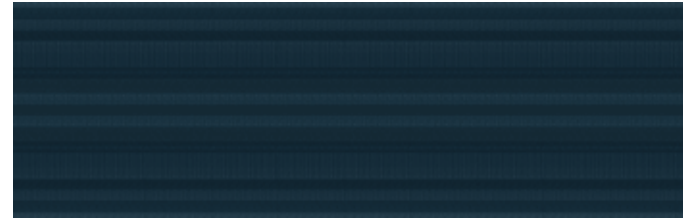

31,5 x 100 Crystal  
Marino **71CR601** (05-71)

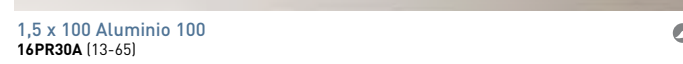

1,5 x 100 Aluminio 100  
**16PR30A** (13-65)



31,5 x 100 Merlin  
Blanco **17CR43M** (18-00)



31,5 x 100 Merlin  
Marfil **17CR73M** (18-00)



31,5 x 100 Merlin  
Gris **17CR33M** (18-00)



31,5 x 100 Merlin  
Marino **17CR63M** (18-00)



31,5 x 100 Pandora  
Blanco **71CR411** (06-45)

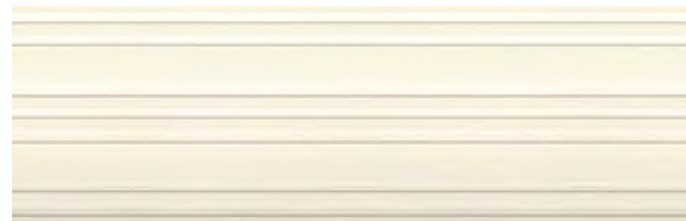

31,5 x 100 Pandora  
Marfil **71CR711** (06-45)



31,5 x 100 Pandora  
Gris **71CR311** (06-45)

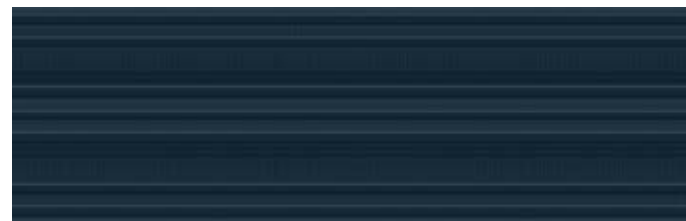

31,5 x 100 Pandora  
Marino **71CR611** (06-45)

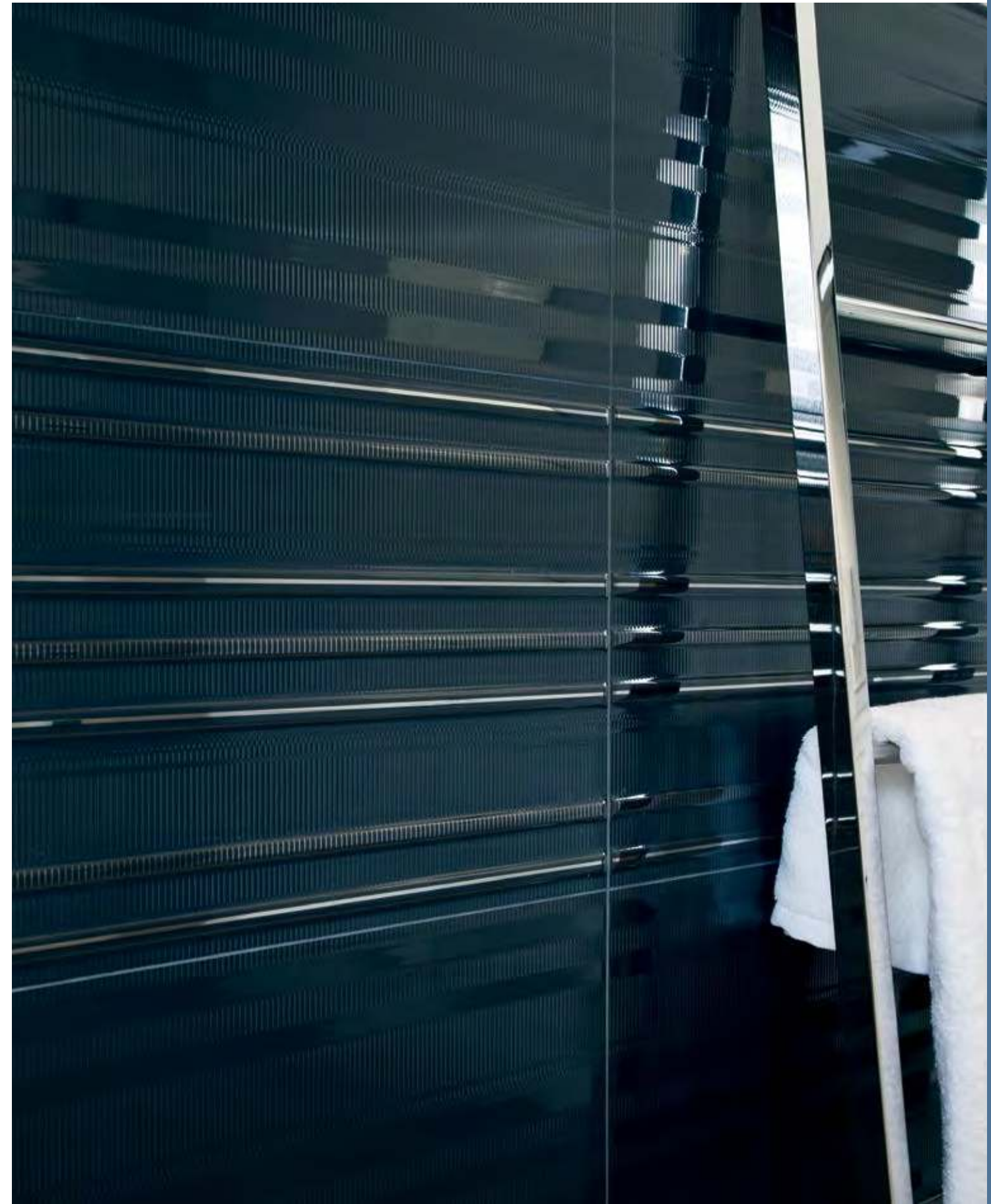

III Revestimiento: Crystal Marino, Merlin Marino.



Merlin  
Pandora



31,5x100

medida cm	nº pzas/box	m <sup>2</sup> /box	kg/box	boxes/pallet	m <sup>2</sup> /pallet	kg/pallet
31,5X100	4	1,26	19,85	48	60,48	952,80







31,5 x 100 Luxor Onda  
Blanco 71LX040 (94-50)



31,5 x 100 Luxor Onda  
Beige 71LX070 (94-50)



31,5 x 100 Luxor Área  
Blanco 71LXA40 (94-50)

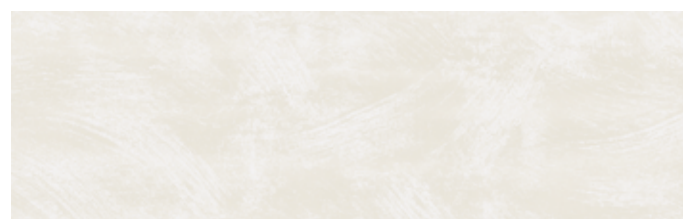

31,5 x 100 Luxor Área  
Beige 71LXA70 (94-50)



31,5 x 100 Luxor Figura  
Blanco 71LXF40 (94-50)

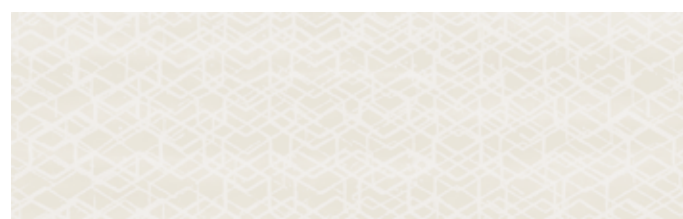

31,5 x 100 Luxor Figura  
Beige 71LXF70 (94-50)

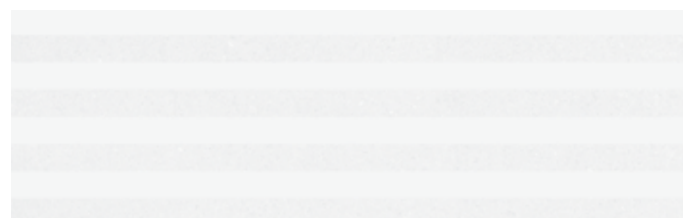

31,5 x 100 Luxor Lineal  
Blanco 71LXL40 (94-50)

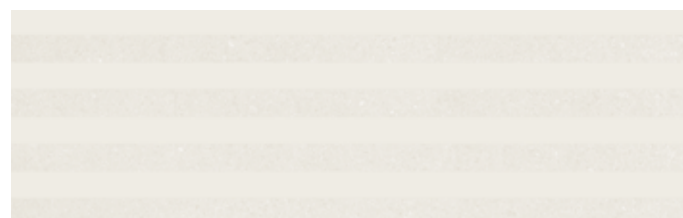

31,5 x 100 Luxor Lineal  
Beige 71LXL70 (94-50)



31,5 x 100 Luxor Código  
Blanco 71LXC40 (94-50)



31,5 x 100 Luxor Código  
71LXC70 (94-50)

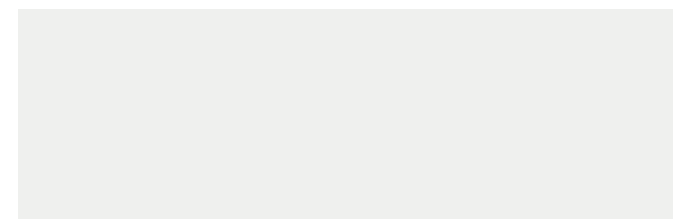

31,5 x 100 Alsacia  
Blanco 71AL401 (03-85)

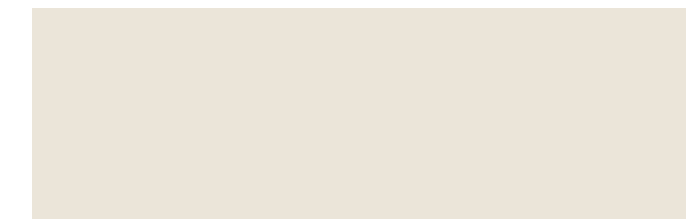

31,5 x 100 Boreal  
Beige 71B0701 (03-85)



III Revestimiento: Luxor Figura Beige.

COMBINA CON EL REVESTIMIENTO  
MATCHES WALL TILES

31,5X100 AUSTIN	PÁG.182
31,5X100 BASEL	PÁG.178
31,5X100 PRAGA	PÁG.196

COMBINA CON EL PORCELÁNICO  
MATCHES PORCELAIN TILES

MULTIFORMATO	
ALPES	PÁG. 048
BOSTON	PÁG. 100
CASTEL	PÁG. 108
LYON	PÁG. 060



8,7 mm



±1,5mm

medida cm	nº pzas/box	m²/box	kg/box	boxes/pallet	m²/pallet	kg/pallet
31,5X100 RECTIFICADO	4	1,26	19,85	48	60,48	952,80



Revestimiento: Praga Beige y Marrón, Mesto Beige, Moldau Beige.

Pavimento: Praga Marrón 60 x 60.

# PRAGA 31,5X100 12<sup>3/8</sup>"X39<sup>3/8</sup>"



31,5 x 100 Praga  
Blanco **71PR401** (05-71)



31,5 x 100 Praga  
Beige **71PR701** (05-71)



31,5 x 100 Praga  
Gris **71PR301** (05-71)



31,5 x 100 Praga  
Marrón **71PR201** (05-71)

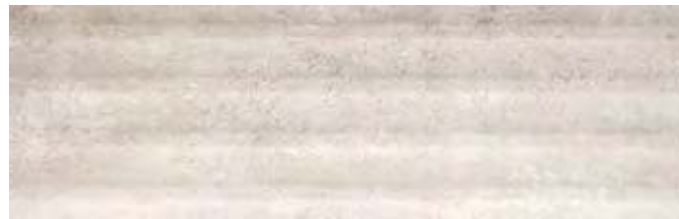

31,5 x 100 Mesto  
Blanco **71PR411** (06-45)  
Beige **71PR711** (06-45)  
Gris **71PR311** (06-45)  
Marrón **71PR211** (06-45)



31,5 x 100 Moldau  
Blanco **17PR43M** (18-00)  
Beige **17PR73M** (18-00)  
Gris **17PR33M** (20-05)  
Marrón **17PR23M** (20-05)

1,5 x 100 Aluminio 100  
**16PR30A** (13-65)

# PRAGA 60X60 23<sup>5/8</sup>"X23<sup>5/8</sup>"

PORCELÁNICO  
PORCELAIN TILE



60x60 Praga  
Blanco **52PR45R** (07-83)

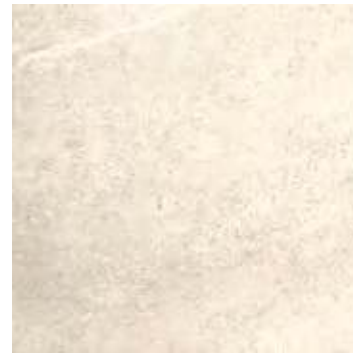

60x60 Praga  
Beige **52PR75R** (07-83)



60x60 Praga  
Gris **52PR35R** (07-83)



60x60 Praga  
Marrón **52PR25R** (07-83)



31,5 x 100 Elba  
Beige **17PR73E** (20-05)  
Blanco **17PR43E** (20-05)  
Gris **17PR33E** (20-05)  
Marrón **17PR23E** (20-05)



30 x 30 Musa Damasco  
Negro **69MU-DN** (40-70)



30 x 30 Musa Damasco  
Marrón **69MU-DM** (40-70)



9 x 47,2 Loreto  
Plata **16PR34L** (13-69)  
Oro **16PR24L** (13-69)



11 x 49,7 Zócalo Loreto  
Plata **16PR3ZL** (13-73)  
Oro **16PR2ZL** (13-73)



5 x 9 Taco Loreto  
Plata **16PR3TL** (12-22)  
Oro **16PR2TL** (12-22)



8 x 15 Joya  
Plata **16PR03J** (13-00)  
Oro **16PR02J** (13-00)



III Revestimiento: Praga Beige, Loreto Oro, Taco Loreto Oro, Moldau Beige.



Mesto



8,7 mm (31,5x100)  
10mm (60x60)



±3mm  
60x60



±1,5mm  
31,5x100

medida cm	n° pzas/box	m <sup>2</sup> /box	kg/box	boxes/pallet	m <sup>2</sup> /pallet	kg/pallet
31,5x100	4	1,26	19,85	48	60,48	952,80
60x60	3	1,08	27,50	32	34,56	880,00

BAHAMAS 30X90 11<sup>13/16</sup>"X35<sup>7/16</sup>"



30 x 90 Bahamas  
Blanco **76AN419** (04-50)



30 x 90 Bahamas  
Negro **76AN919** (04-50)

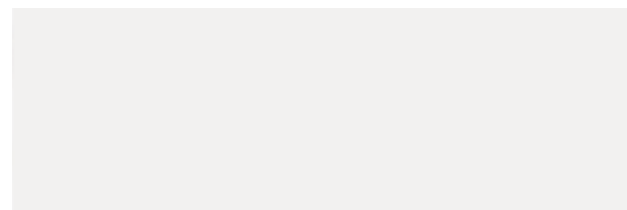

30 x 90 Antartida  
**76AN409** (04-49)



Revestimiento: Bahamas Negro. Pavimento: Meteor Gris Pulido 80 x 80.



medida cm	nº pzas/box	m <sup>2</sup> /box	kg/box	boxes/pallet	m <sup>2</sup> /pallet	kg/pallet
30x90	3	0,81	17,35	48	38,88	832,80



Revestimiento: Bohemia Beige, Dacia, Valaquia Marrón, Botna-6.  
Mueble: Aster 80 Ebano. Mirrors Serie 4 Negro D70.

Pavimento: Cubana Wengué 14,5 x 120 y 19,5 x 120.

BOHEMIA 30X90 11<sup>13/16</sup>"X35<sup>7/16</sup>"



30 x 90 Bohemia  
Blanco **73B0409** (03-90)



30 x 90 Bohemia  
Beige **73B0709** (03-90)



30 x 90 Moravia  
Blanco **73B0419** (06-40)



30 x 90 Valaquia  
Nieve **17B030V** (18-00)



30 x 90 Moravia  
Beige **73B0719** (06-40)



30 x 90 Valaquia  
Perla **17B040V** (18-00)



30 x 90 Dacia  
**17B003D** (13-96)



30 x 90 Valaquia  
Marrón **17B020V** (20-13)



1,5x90 Luzern 6  
Oro **16MB76L** (13-92)  
Acero **16MB36L** (13-92)



14 x 90 Botna 6  
Marrón **16B026B** (13-92)



1,5x30 Luzern 1  
Acero **16MB31L** (13-11)  
Oro **16MB71L** (13-11)

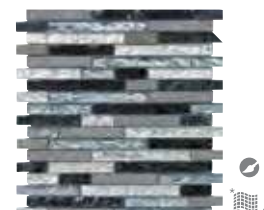

30 x 30 Musa Rectangular  
Gris **69MU-RG** (40-40)

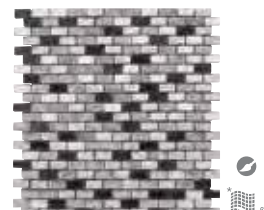

30 x 30 Musa Brick  
Sandal **69MUBSA** (40-40)

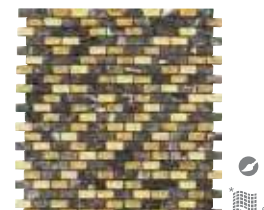

30 x 30 Musa Brick  
Emperador **69MUBEM** (40-40)



30 x 30 Musa Brick  
Capuccino **69MUBCA** (40-40)



Revestimiento: Moravia Blanco.



Revestimiento: Bohemia Blanco, Dacia, Moravia Blanco

Pavimento: Meteor Blanco Pulido 60 x 60.



medida cm	n° pzas/box	m <sup>2</sup> /box	kg/box	boxes/pallet	m <sup>2</sup> /pallet	kg/pallet
30x90 RECTIFICADO	3	0,81	18,80	48	38,88	902,40





# BOSTON 90 30X90 11<sup>13/16</sup>"X35<sup>7/16</sup>"



30 x 90 Boston 90  
Blanco **76B0409** (03-27)



30 x 90 Boston 90  
Cemento **76B0109** (03-27)



30 x 90 Boston 90  
Gris **76B0309** (03-27)



30 x 90 Boston 90  
Antracita **76B0609** (03-27)



30 x 90 Boston 90  
Beige **76B0709** (03-27)



30 x 90 Kaplan  
Blanco **76B0429** (04-50)



30 x 90 Kaplan  
Beige **76B0729** (04-50)



30 x 90 Milton  
Blanco **17B043M** (20-05)



30 x 90 Milton  
Beige **17B073M** (20-05)

# BOSTON 45X45 17<sup>3/4</sup>"X17<sup>3/4</sup>"

PORCELÁNICO  
PORCELAIN TILE



45 x 45 Boston  
Blanco **42B0-48** (07-60)

IV



45 x 45 Boston  
Gris **42B0-38** (07-60)

IV

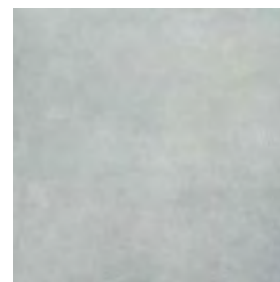

45 x 45 Boston  
Cemento **42B0-18** (07-60)

IV

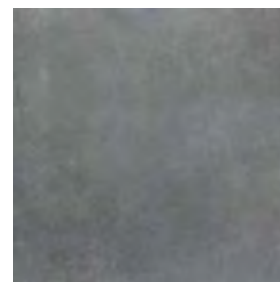

45 x 45 Boston  
Antracita **42B0-68** (07-60)

IV

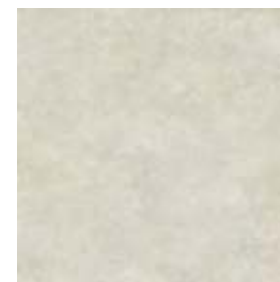

45 x 45 Boston  
Beige **42B0-78** (07-60)

IV



30 x 90 Harvard  
Blanco **76B0419** (04-50)



30 x 90 Harvard  
Cemento **76B0119** (04-50)



30 x 90 Harvard  
Gris **76B0319** (04-50)

1,5 x 90 Perfil Aluminio  
**16F030P** (13-60)



30 x 90 Harvard  
Antracita **76B0619** (04-50)



30 x 90 Harvard  
Beige **76B0719** (04-50)



III Revestimiento: Harvard Gris.



medida cm	nº pzas/box	m²/box	kg/box	boxes/pallet	m²/pallet	kg/pallet
30x90	3	0,81	17,35	48	38,88	832,80
45x45	5	1,01	24,30	66	66,66	1.603,80

## CALEIDOS 30X90 11<sup>13/16</sup>"X35<sup>7/16</sup>"



30 x 90 Caleidos  
Blanco **73CA409** (03-20)



30 x 90 Caleidos  
Naranja **73CA909** (03-20)



30 x 90 Caleidos  
Beige **73CA709** (03-20)



30 x 90 Caleidos  
Burdeos **73CA809** (03-20)



30 x 90 Caleidos  
Marrón **73CA009** (03-20)



30 x 90 Floresta  
Naranja **17CA93F** (20-30)  
Blanco **17CA43F** (20-30)  
Burdeos **17CA83F** (20-30)  
Beige **17CA73F** (20-30)  
Marrón **17CA03F** (20-30)

### 1,7 x 90 Cubrecanto 6 Caleidos

Blanco **16CUCAB** (13-97)  
Naranja **16CUCA9** (13-97)  
Burdeos **16CUCAB** (13-97)  
Beige **16CUCA7** (13-97)  
Marrón **16CUCAO** (13-97)

### 1,7 x 30 Cubrecanto 1 Caleidos

Blanco **16C1CAB** (13-65)  
Naranja **16C1CA9** (13-65)  
Burdeos **16C1CAB** (13-65)  
Beige **16C1CA7** (13-65)  
Marrón **16C1CA0** (13-65)

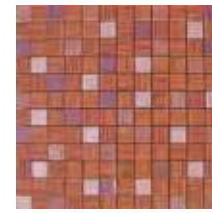

30 x 30 Kelis  
Burdeos **17CA83K** (09-80)  
Marrón **17CA03K** (09-80)  
Naranja **17CA93K** (09-80)

## LEPPETIA 30X30 11<sup>13/16</sup>"X11<sup>13/16</sup>"

PAVIMENTO  
FLOOR TILES



Blanco **74LP-49** (04-52)



Naranja **74LP-99** (04-52)

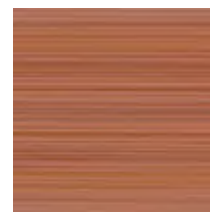

Burdeos **74LP-89** (04-52)

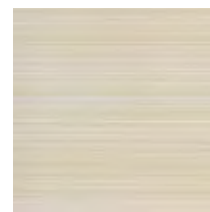

Beige **74LP-79** (04-52)

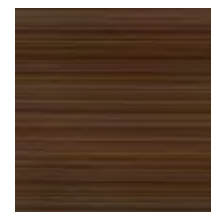

Marrón **74LP-09** (04-52)



Revestimiento: Caleidos Beige, Caleidos Marrón, Floresta Beige, Floresta Marrón. Pavimento: Leppetia Beige.



medida cm	nº pzas/box	m²/box	kg/box	boxes/pallet	m²/pallet	kg/pallet
30x90 RECTIFICADO	3	0,81	18,80	48	38,88	902,40
30x30	11	1,00	17,20	64	64,00	1.100,80

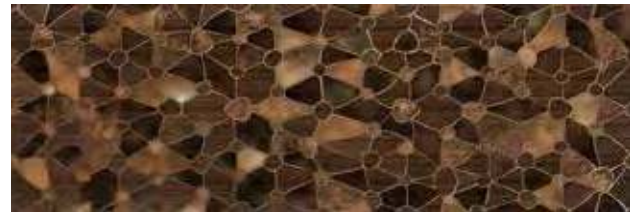

30 x 90 Star  
Marrón 17CA03S (20-10)  
Beige 17CA73S (18-00)  
Blanco 17CA43S (18-00)



30 x 90 Pilsen  
Blanco 17CA43P (18-00)  
Beige 17CA73P (18-00)  
Marrón 17CA03P (20-13)



Orquidea (set de 3)  
Beige 17MB730 (20-05)



Orquidea (set de 3)  
Blanco 17MB430 (20-05)



III Revestimiento: Kelis Marrón.



III Revestimiento: Caleidos Beige, Star Beige.



medida cm	nº pzas/box	m <sup>2</sup> /box	kg/box	boxes/pallet	m <sup>2</sup> /pallet	kg/pallet
30x90 RECTIFICADO	3	0,81	18,80	48	38,88	902,40
30x30	11	1,00	17,20	64	64,00	1.100,80

# CASTILLA 30X90 11<sup>13/16</sup>"X35<sup>7/16</sup>"



30 x 90 Castilla  
Blanco **76CS409** (04-50)



30 x 30 Launa  
Blanco **26CS40L** (04-50)



30 x 90 Astorga  
Blanco **17CS43A** (20-15)



30 x 30 Launa  
Negro **26CS90L** (04-50)



3 x 90 Astorga 6  
Blanco **16CS46A** (13-71)

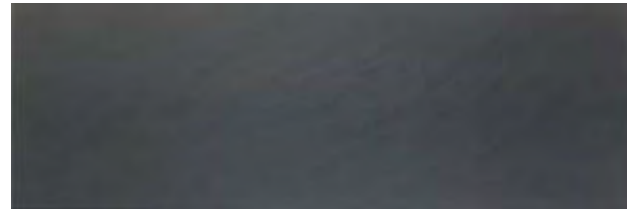

30 x 90 Castilla  
Negro **76CS909** (04-50)



30 x 30 Musa  
Titanio  
**69MU-TI** (40-40)



30 x 90 Astorga  
Negro **17CS93A** (20-15)



30 x 30 Musa  
Marquina  
**69MU-MA** (40-40)



3 x 90 Astorga 6  
Negro **16CS96A** (13-71)

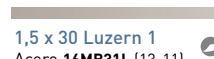

1,5 x 30 Luzern 1  
Acero **16MB31L** (13-11)  
Oro **16MB71L** (13-11)



2 x 90 Modal  
Negro **16LI96M** (13-92)



1,5 x 90 Luzern 6  
Oro **16MB76L** (13-92)  
Acero **16MB36L** (13-92)



1,5 x 90 Perfil Aluminio  
**16F030P** (13-60)

**COMBINA CON EL PAVIMENTO**  
MATCHES FLOOR TILES  
ASSORTIS AUX CARREAUX DE SOL  
PASST ZU DEN BODENFLIESEN  
SI ABBINA AL PAVIMENTO  
PROPONOWANE POLACZENIE Z PLYTKA PODLOGOWA  
СОЧЕТАЕТСЯ С НАПОЛЬНЫМ ПОКРЫТИЕМ

**ALPES** PAG. 048  
Negro  
**MELTEMI** PAG. 304  
Negro



Revestimiento: Castilla Negro y Blanco, Astorga Negro y Blanco, Perfil Aluminio.



medida cm	nº pzas/box	m <sup>2</sup> /box	kg/box	boxes/pallet	m <sup>2</sup> /pallet	kg/pallet
30x90	3	0,81	17,35	48	38,88	832,80

# COREA / MONTBLANC 30X90 11<sup>13/16</sup>"X35<sup>7/16</sup>"



30 x 90 Corea  
Blanco **73CO409** (06-40)



30 x 90 Chosun  
Blanco **73CO49R** (09-41)



30 x 90 Moria  
Blanco **73MB429** (06-31)



30 x 90 Moria  
Negro **73MB929** (06-31)



1,7 x 90 Cubrecanto 6 Corea  
Blanco **16CU04** (13-97)



1,7 x 30 Cubrecanto 1 Corea  
Blanco **16C1CU4** (13-65)



30 x 90 Montblanc  
Blanco **73MB409** (06-40)



30 x 90 Montblanc  
Beige **73MB709** (06-40)



30 x 90 Berner  
Blanco **73MB49R** (09-41)  
Beige **73MB79R** (09-41)



30 x 90 Locarno  
Blanco **17MB43L** (20-30)  
Beige **17MB73L** (20-30)

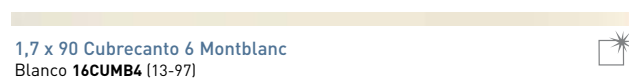

1,7 x 90 Cubrecanto 6 Montblanc  
Blanco **16CUMB4** (13-97)  
Beige **16CUMB7** (13-97)



1,7 x 30 Cubrecanto 1 Montblanc  
Blanco **16C1MB4** (13-65)  
Beige **16C1MB7** (13-65)



# BUSAN / ZERMATT 30X30 11<sup>13/16</sup>"X11<sup>13/16</sup>"

PAVIMENTO  
FLOOR TILES



30x30 Busan  
Blanco **74BU-49** (04-52)



30x30 Zermatt  
Blanco **74ZR-49** (04-52)



30x30 Zermatt  
Beige **74ZR-79** (04-52)

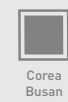
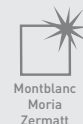

Revestimiento: Moria Blanco, Montblanc Blanco, Luzern-6 Acero.



1,5 x 90 Perfil Aluminio  
**16F030P** (13-60)



1,5 x 90 Luzern 6  
Acero **16MB36L** (13-92)  
Oro **16MB76L** (13-92)

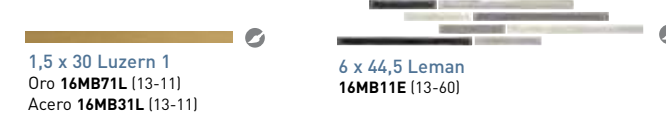

1,5 x 30 Luzern 1  
Oro **16MB71L** (13-11)  
Acero **16MB31L** (13-11)

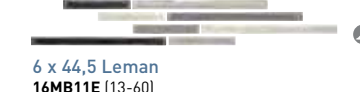

6 x 44,5 Leman  
**16MB11E** (13-60)



5 x 30 Pedriza 1  
Marrón **16PA01P** (13-70)  
Negro **16PA61P** (13-70)



10 x 90 Pedriza 6  
Negro **16PA66P** (20-40)  
Marrón **16PA06P** (20-40)



Orquidea (set de 3)  
Blanco **17MB430** (20-05)  
Beige **17MB730** (20-05)



30 x 30 Tepuy  
Abeto **26ED30T** (04-31)  
Bambu **26ED00T** (04-31)  
Secuoya **26ED70T** (04-31)

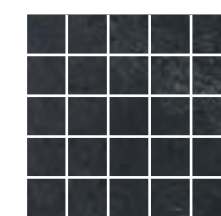

30 x 30 Zambeze  
Negro **41NB90Z** (09-05)

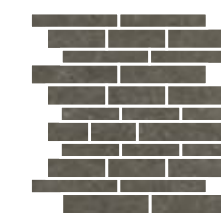

30 x 30 Jupiter Natural  
Moka **41JU-20** (13-77)  
30 x 30 Jupiter Relieve  
Moka **41JU20R** (13-77)



30 x 30 Musa  
Rectangular Negro  
**69MU-RN** (40-40)



30 x 30 Musa  
Marquina  
**69MU-MA** (40-40)

medida cm	nº pzas/box	m²/box	kg/box	boxes/pallet	m²/pallet	kg/pallet
30x90 RECTIFICADO	3	0,81	18,80	48	38,88	902,40
30x30	11	1,00	17,20	64	64,00	1.100,80

DANUBIO 30X90 11<sup>13/16</sup>"X35<sup>7/16</sup>"

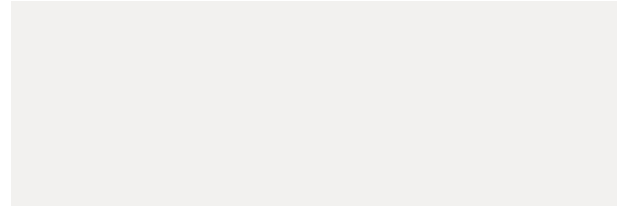

30 x 90 Danubio  
Blanco **76DA409** (04-50)



30 x 90 Danubio  
Gris **76DA309** (04-50)



30 x 90 Drava  
Blanco **17DA43D** (20-00)



30 x 90 Eno (set de 2)  
**17DA33E** (20-00)



30 x 90 Danubio  
Perla **76DA509** (04-50)



30 x 90 Danubio  
Amatista **76DA809** (04-50)



30 x 90 Drava  
Amatista **17DA83D** (20-00)

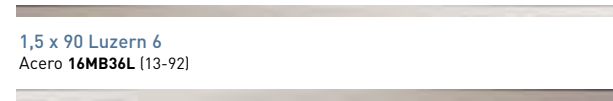

1,5 x 90 Luzern 6  
Acero **16MB36L** (13-92)



1,5 x 90 Perfil Aluminio  
**16F030P** (13-60)

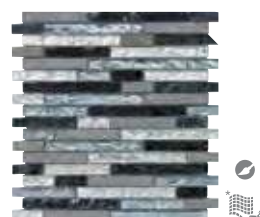

30 x 30 Musa Rectangular  
Gris  
**69MU-RG** (40-40)

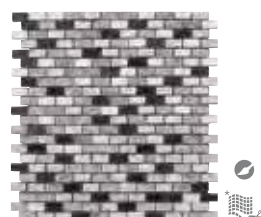

30 x 30 Musa Brick  
Sandal  
**69MUBSA** (40-40)

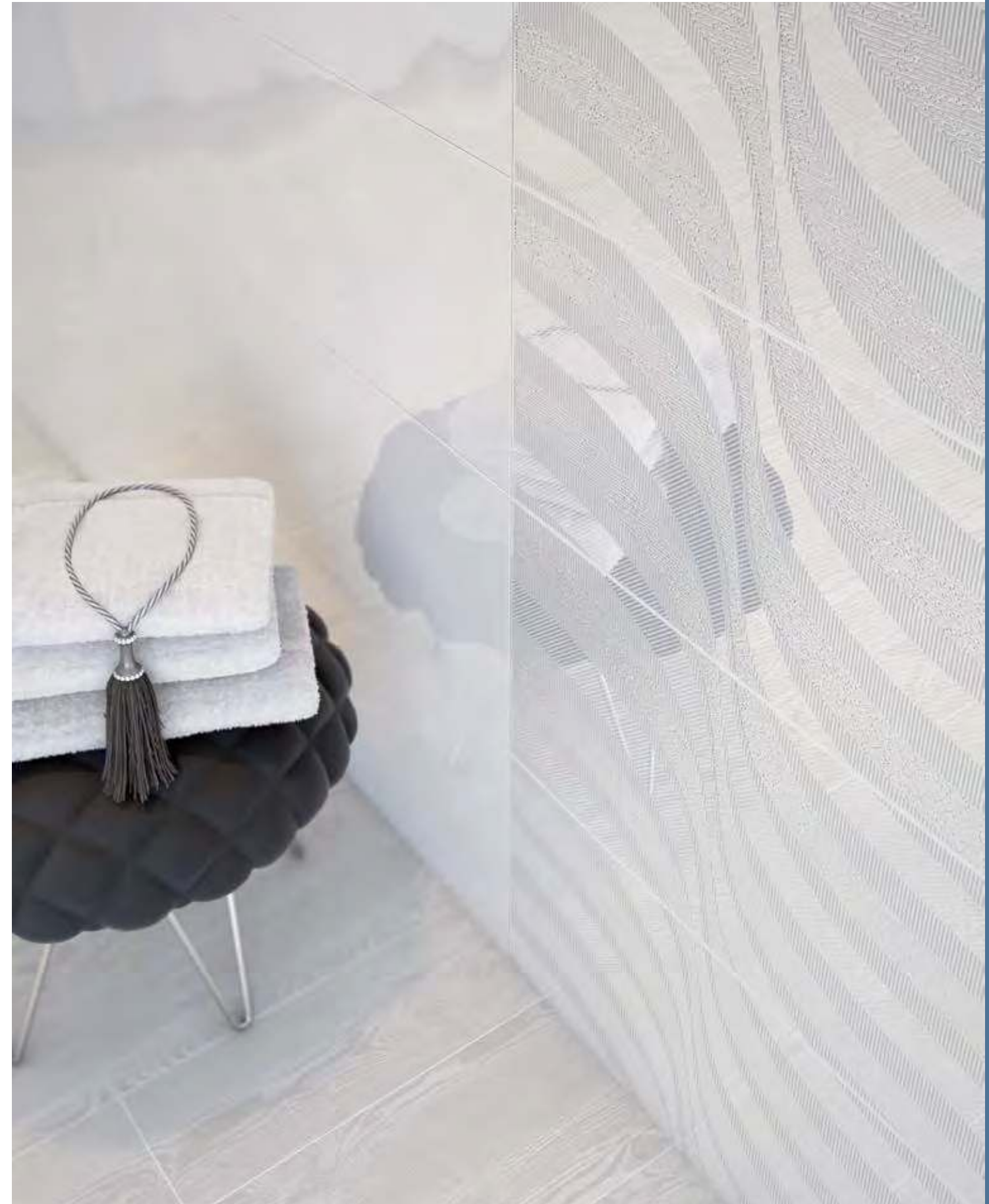

III Revestimiento: Danubio Blanco, Drava Blanco.



medida cm	nº pzas/box	m <sup>2</sup> /box	kg/box	boxes/pallet	m <sup>2</sup> /pallet	kg/pallet
30x90	3	0,81	17,35	48	38,88	832,80

DINAMARCA 30X90 11<sup>13/16</sup>"X35<sup>7/16</sup>"

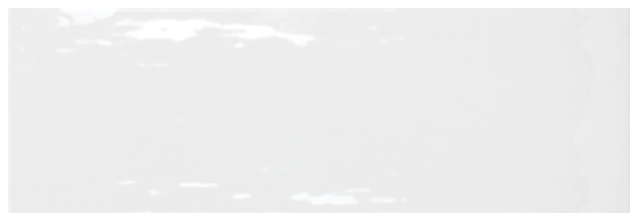

30 x 90 Dinamarca  
Blanco **76DI409** (04-49)



10 x 90 Pedriza 6  
Marrón **16PA06P** (20-40)  
Negro **16PA66P** (20-40)



5 x 30 Pedriza 1  
Negro **16PA61P** (13-70)  
Marrón **16PA01P** (13-70)



1,5 x 90 Luzern 6  
Acero **16MB36L** (13-92)

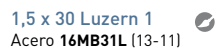

1,5 x 30 Luzern 1  
Acero **16MB31L** (13-11)

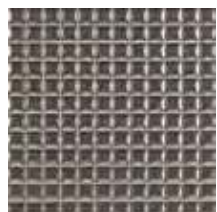

30 x 30 Kenai  
Plata **26KE306** (05-00)

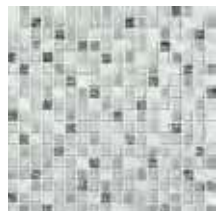

30 x 30 Musa  
Carrara **69MU-CA** (40-40)



30 x 30 Musa  
Rectangular Negro **69MU-RN** (40-40)



30 x 30 Musa  
Rojo **69MU-RO** (40-40)



30 x 30 Musa  
Rectangular Marrón **69MU-RM** (40-40)



Revestimiento: Dinamarca, Pedriza Negro. Pavimento: Lübeck Gris, Holsten Gris.



medida cm	n° pzas/box	m <sup>2</sup> /box	kg/box	boxes/pallet	m <sup>2</sup> /pallet	kg/pallet
30x90	3	0,81	17,35	48	38,88	832,80

FUTURA 30X90 11<sup>13/16</sup>"X35<sup>7/16</sup>"



Nacar 76FU409 (04-50)

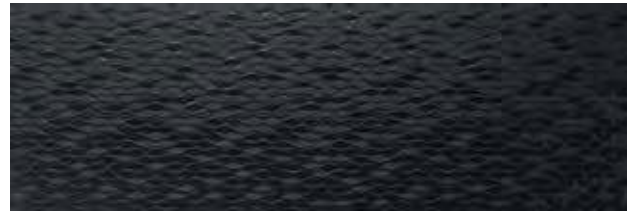

Negro 76FU909 (04-50)



Plata 76FU309 (04-50)

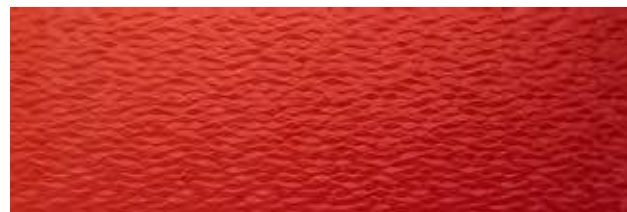

Rojo 76FU209 (04-50)

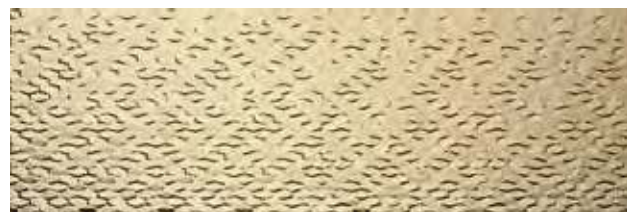

Oro 17FU03F (20-18)



Revestimiento: Futura Nacar    Revestimiento: Basilea Gris 45 x 90    Pavimento: Basilea Gris 45 x 90



medida cm	nº pzas/box	m <sup>2</sup> /box	kg/box	boxes/pallet	m <sup>2</sup> /pallet	kg/pallet
30x90	3	0,81	17,35	48	38,88	832,80



LORD 30X90 11<sup>13/16</sup>"X35<sup>7/16</sup>"

NUEVO NEW



30 x 90 Lord  
Blanco 76LR409 (04-50)



30 x 90 Lord  
Marfil 76LR709 (04-50)



30 x 90 Lord  
Plata 76LR309 (04-50)



30 x 90 Lord  
Oro 76LR209 (04-50)

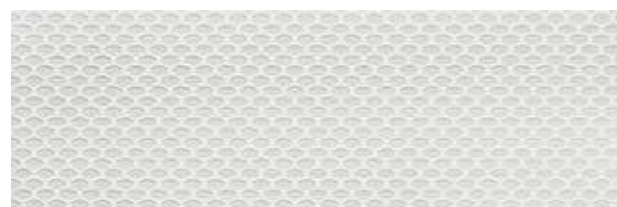

30 x 90 Club  
Blanco 76LR419 (04-53)

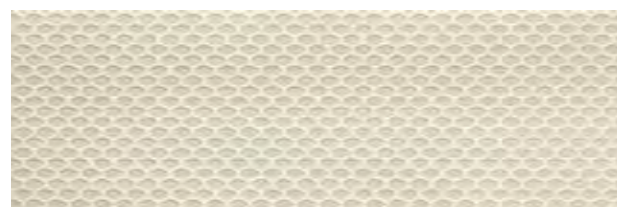

30 x 90 Club  
Marfil 76LR719 (04-53)

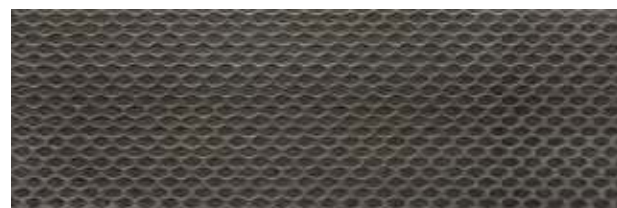

30 x 90 Club  
Plata 76LR319 (04-53)

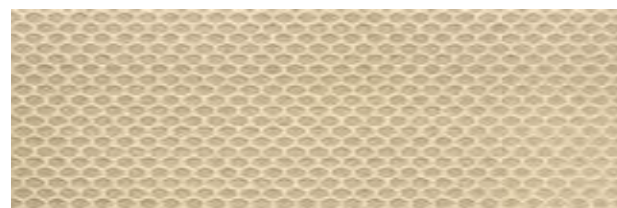

30 x 90 Club  
Oro 76LR219 (04-53)



30 x 90 Byron  
Blanco 76LR429 (04-53)



30 x 90 Byron  
Marfil 76LR729 (04-53)



30 x 90 Byron  
Plata 76LR329 (04-53)



30 x 90 Byron  
Oro 76LR229 (04-53)



Revestimiento: Lord Plata, Club Plata, Club Blanco

Pavimento: Lord Antracita 60 x 60.

Mueble: Aqua 100 Antracita. Miror Serie 1, 60 x 100.

LORD 60X60 23<sup>5/8</sup>"X23<sup>5/8</sup>"

PORCELÁNICO  
PORCELAIN TILE



60x60 Lord  
Blanco 52LR405 (07-83)

IV



60x60 Lord  
Marfil 52LR705 (07-83)

IV



60x60 Lord  
Antracita 52LR605 (07-83)

III



medida cm	n° pzas/box	m <sup>2</sup> /box	kg/box	boxes/pallet	m <sup>2</sup> /pallet	kg/pallet
30x90	3	0,81	17,35	48	38,88	832,80
60x60 PAVIMENTO	3	1,08	27,50	32	34,56	880,00



30 x 90 Nash  
Plata 17LR33H (20-00)

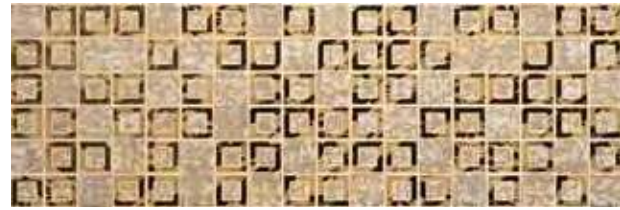

30 x 90 Nash  
Oro 17LR23H (20-00)



30 x 90 Eliot Blanco  
17LR43E (20-05)



30 x 90 Eliot Marfil  
17LR33E (20-05)



30 x 90 Nijo  
71LR23N (20-15)



30 x 90 Windsor  
17LR33W (20-30)

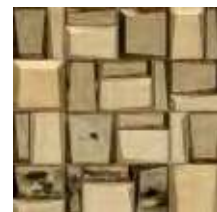

30 x 30 Musa Cristal Oro  
69MU-CR (40-75)



30 x 30 Musa Cristal Plata  
69MU-CP (40-75)



Revestimiento: Lord Marfil, Nijo

Pavimento: Lord Marfil 60 x 60.



medida cm	n° pzas/box	m <sup>2</sup> /box	kg/box	boxes/pallet	m <sup>2</sup> /pallet	kg/pallet
30x90	3	0,81	17,35	48	38,88	832,80
60x60 PAVIMENTO	3	1,08	27,50	32	34,56	880,00



# NEPAL 30X90 11<sup>13</sup>/<sub>16</sub>"X35<sup>7</sup>/<sub>16</sub>"



30 x 90 Nepal  
Blanco **76NP409** (07-83)



30 x 90 Nepal  
Beige **76NP709** (07-83)



30 x 90 Nepal  
Gris **76NP309** (07-83)

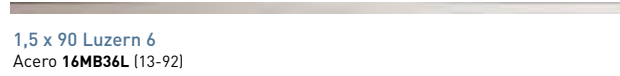

1,5 x 90 Luzern 6  
Acero **16MB36L** (13-92)



1,5 x 90 Modal  
Negro **16LI96M** (13-92)



1,5 x 90 Modal  
Marrón **16LI06M** (13-92)



30 x 90 Terai  
Blanco **76NP419** (04-53)



30 x 90 Terai  
Beige **76NP719** (04-53)



30 x 90 Terai  
Gris **76NP319** (04-53)



30 x 90 Sherpa  
Blanco **76NP435** (20-05)



30 x 90 Sherpa  
Beige **76NP735** (20-05)

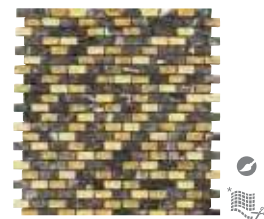

30 x 30 Musa Brick  
Emperador  
**69MUBEM** (40-40)



30 x 30 Musa Brick  
Capuccino  
**69MUBCA** (40-40)

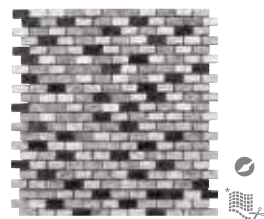

30 x 30 Musa Brick  
Sandal  
**69MUBSA** (40-40)



30 x 30 Musa Rectangular  
Gris  
**69MURG** (40-40)



Revestimiento: Nepal beige, Terai Beige, Sherpa Beige.

Pavimento: Nepal 45 Beige 45 x 45.

# NEPAL 45 45X45 17<sup>3</sup>/<sub>4</sub>"X17<sup>3</sup>/<sub>4</sub>"

PORCELÁNICO  
PORCELAIN TILE



45 x 45 Nepal 45  
Blanco **42NP-48** (07-70)



45 x 45 Nepal 45  
Beige **42NP-78** (07-70)



45 x 45 Nepal 45  
Tabaco **42NP-28** (07-70)



45 x 45 Nepal 45  
Gris **42NP-38** (07-70)

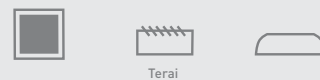

Terai

medida cm	nº pzas/box	m²/box	kg/box	boxes/pallet	m²/pallet	kg/pallet
30x90	3	0,81	17,35	48	38,88	832,80
45x45	5	1,01	24,30	66	66,66	1.603,80

# OPALO 30X90 11<sup>13/16</sup>"X35<sup>7/16</sup>"



30 x 90 Opalo  
Blanco **730A409** (05-70)



30 x 90 Opalo  
Beige **730A109** (05-70)



30 x 90 Opalo  
Marrón **730A009** (05-70)



30 x 90 Nácar  
**170A13N** (20-30)



30 x 90 Drusa  
Blanco **170A43D** (20-10)  
Beige **170A73D** (20-10)  
Marrón **170A03D** (20-10)

1,7 x 90 Cubrecanto 6 Opalo  
Blanco **16CU0A4** (13-97)  
Beige **16CU0A1** (13-97)  
Marrón **16CU0A0** (13-97)

1,7 x 30 Cubrecanto 1 Opalo  
Blanco **16C10A4** (13-65)  
Beige **16C10A1** (13-65)  
Marrón **16C10A0** (13-65)

1,5 x 90 Luzern 6  
Oro **16MB76L** (13-92)  
Acero **16MB36L** (13-92)

1,5 x 30 Luzern 1  
Acero **16MB31L** (13-11)  
Oro **16MB71L** (13-11)

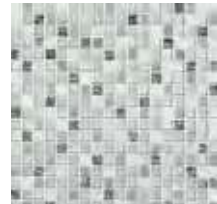

30 x 30 Musa  
Carrara  
**69MU-CA** (40-40)

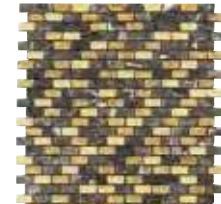

30 x 30 Musa Brick  
Emperador  
**69MUBEM** (40-40)

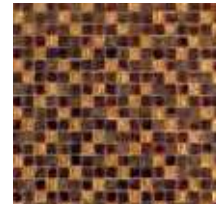

30 x 30 Musa  
Cobre  
**69MU-CO** (40-60)



30 x 30 Musa Brick  
Capuccino  
**69MUBCA** (40-40)



30 x 30 Musa  
Ferro  
**69MU-FE** (40-40)



30 x 30 Musa  
Rectangular Marrón  
**69MU-RM** (40-40)

# SAPHIRE 45X45 17<sup>3/4</sup>"X17<sup>3/4</sup>"

PORCELÁNICO  
PORCELAIN TILE



Blanco **42SP-48** (04-40)

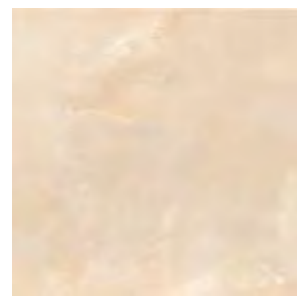

Beige **42SP-18** (04-40)



Marrón **42SP-28** (04-40)



Revestimiento: Opalo Blanco, Drusa Blanco.

Pavimento: Saphire Blanco.



medida cm	nº pzas/box	m <sup>2</sup> /box	kg/box	boxes/pallet	m <sup>2</sup> /pallet	kg/pallet
30x90 RECTIFICADO	3	0,81	18,80	48	38,88	902,40
45x45	5	1,01	24,30	66	66,66	1.2603,80

OPALO 30X90 11<sup>13/16</sup>"X35<sup>7/16</sup>"



30 x 90 Valaquia  
Perla 17B040V (18-00)



30 x 90 Valaquia  
Crema 17B070V (18-00)



30 x 90 Valaquia  
Marrón 17B020V (20-13)



30 x 90 Delta  
Beige 73OR719 (06-40)  
Blanco 73OR419 (06-40)



Orquidea (set de 3)  
Beige 17MB730 (20-05)  
Blanco 17MB430 (20-05)



Tabor (set de 2)  
170A20T (20-14)



III Revestimiento: Opalo Beige, Circon Marrón, Tabor (set de 2).

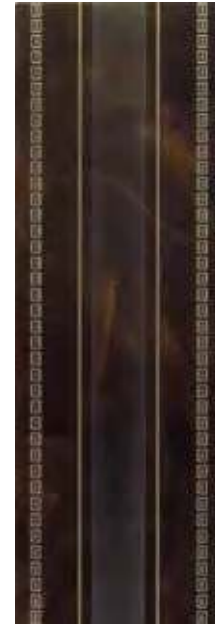

30 x 90 Geiser-3  
Blanco 170A43G (20-15)  
Beige 170A73G (20-15)  
Marrón 170A03G (20-15)

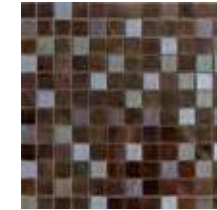

30 x 30 Circon  
Marrón 170A03C (09-80)



9,3 x 30 Geiser-1  
Blanco 160A41G (13-71)  
Beige 160A71G (13-71)  
Marrón 160A01G (13-71)



4 x 30 Friso 1  
160A01F (12-85)



17 x 20 Luneto  
160A00L (13-75)



11 x 30 Friso 4  
160A04F (13-15)



13 x 30 Zócalo Friso  
160A02F (13-65)



2 x 30 Acanto 1  
160A01A (12-85)



14 x 23 Vano  
160A00V (13-75)



9,5 x 30 Acanto 4  
160A04A (13-15)



13 x 30 Zócalo Acanto  
160A02A (13-65)



III Revestimiento: Opalo Beige y Marrón, Friso 1 y 4, Luneto, Zócalo Friso.

III Pavimento: Saphire Marrón.

medida cm	nº pzas/box	m <sup>2</sup> /box	kg/box	boxes/pallet	m <sup>2</sup> /pallet	kg/pallet
30x90 RECTIFICADO	3	0,81	18,80	48	38,88	902,40
45x45	5	1,01	24,30	66	66,66	1.603,80

# ORINOCO 30X90 11<sup>13/16</sup>"X35<sup>7/16</sup>"



30 x 90 Orinoco  
Blanco 73OR409 (03-20)



30 x 90 Orinoco  
Azul 73OR509 (03-20)



30 x 90 Orinoco  
Beige 73OR709 (03-20)



30 x 90 Orinoco  
Marrón 73OR009 (03-20)

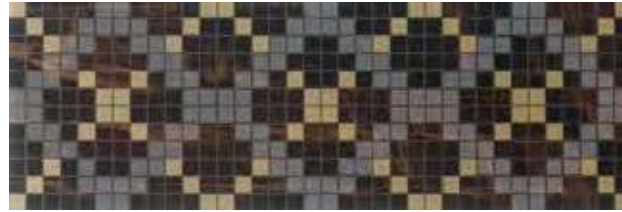

30 x 90 Parana  
Marrón 17OR03P (20-30)  
Azul 17OR53P (20-30)



30 x 90 Maracaibo  
Blanco 17OR43A (20-30)  
Azul 17OR53A (20-30)  
Beige 17OR73A (20-30)  
Salmón 17OR13A (20-30)  
Marrón 17OR03A (20-30)

1,7 x 90 Cubrecanto 6 Orinoco  
Blanco 16CUOR4 (13-97)  
Azul 16CUOR5 (13-97)  
Beige 16CUOR7 (13-97)  
Salmón 16CUOR1 (13-97)  
Marrón 16CUOR0 (13-97)

1,7 x 30 Cubrecanto 1 Orinoco  
Blanco 16C1OR4 (13-65)  
Azul 16C1OR5 (13-65)  
Beige 16C1OR7 (13-65)  
Salmón 16C1OR1 (13-65)  
Marrón 16C1OR0 (13-65)

1,5 x 90 Luzern 6  
Oro 16MB76L (13-92)  
Acero 16MB36L (13-92)

1,5 x 30 Luzern 1  
Acero 16MB31L (13-11)  
Oro 16MB71L (13-11)

1,5 x 90 Perfil Aluminio  
16F030P (13-60)

6 x 44,5 Leman  
16MB11E (13-60)

# GUAYANA 45X45 17<sup>3/4</sup>"X17<sup>3/4</sup>"



Blanco 42GB-48 (04-40) IV

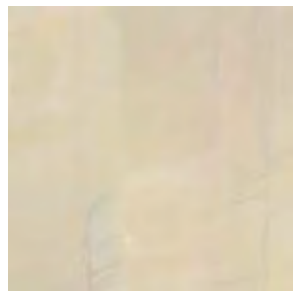

Beige 42GB-78 IV



Azul 42GB-68 (04-40) III



Marrón 42GB-28 (04-40) III

PORCELÁNICO  
PORCELAIN TILE

Rodapié  
Blanco / Beige  
8 x 45 (11-04)



III Revestimiento: Orinoco Azul, Parana Azul.



III Revestimiento: Orinoco Marrón y Beige, Maracaibo Marrón, Luzern 6 Oro.

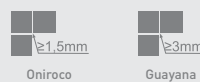

medida cm	nº pzas/box	m²/box	kg/box	boxes/pallet	m²/pallet	kg/pallet
30x90 RECTIFICADO	3	0,81	18,80	48	38,88	902,40
45x45	5	1,01	24,30	66	66,66	1.603,80

# ORINOCO 30X90 11<sup>13/16</sup>"X35<sup>7/16</sup>"



30 x 90 Llanos  
Marrón 17OR00L (20-13)  
Beige 17OR70L (18-00)  
Blanco 17OR40L (18-00)



30 x 90 Delta  
Blanco 17OR419 (06-40)  
Beige 17OR719 (06-40)



14 x 90 Botna 6  
Marrón 16B026B (13-92)



30 x 30 Arauca  
Marrón 17OR03R (09-80)

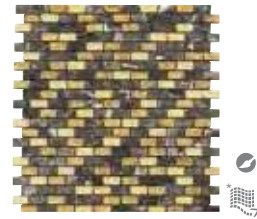

30 x 30 Musa Brick  
Emperador 69MUBEM (40-40)

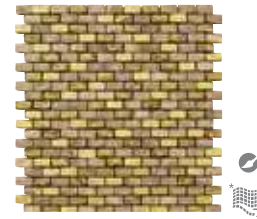

30 x 30 Musa Brick  
Capuccino 69MUBCA (40-40)



Tabor [set de 2]  
17OA20T (20-14)



4 x 30 Friso 1  
16OA01F (12-85)



2 x 30 Acanto 1  
16OA01A (12-85)



17 x 20 Luneto  
16OA00L (13-75)



14 x 23 Vano  
16OA00V (13-75)



11 x 30 Friso 4  
16OA04F (13-15)



9,5 x 30 Acanto 4  
16OA04A (13-15)



13 x 30 Zócalo Friso  
16OA02F (13-65)



13 x 30 Zócalo Acanto  
16OA02A (13-65)



III Revestimiento: Orinoco Beige, Llanos Beige, Arauca Marrón.



III Revestimiento: Orinoco Beige, Luneto, Friso 4.





30 x 90 Palace 90  
Carrara 73PA409 (05-70)



1,7 x 30 Cubrecanto  
Palace 6 Carrara  
16CUPA4 (13-97)



30 x 90 Cibeles  
73PA40C (06-40)



9,5 x 90 Minerva 6  
16PA46M (13-73)

1,7 x 30 Cubrecanto Palace 1  
Carrara 16C1PA4 (13-65)



20 x 30 Zócalo  
Carrara 25PA40Z (11-50)

10 x 30 Cibeles 1  
16PA41C (11-41)

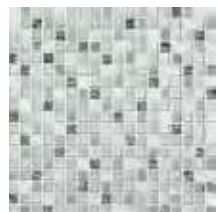

30 x 30 Musa  
Carrara 69MU-CA (40-40)



30 x 30 Musa  
Marquina 69MU-MA (40-40)



30 x 30 Musa  
Rectangular Negro  
69MU-RN (40-40)



**COMBINA CON EL PAVIMENTO**  
MATCHES FLOOR TILES  
ASSORTIS AUX CARREAUX DE SOL  
PASST ZU DEN BODENFLIESEN  
SI ABBINA AL PAVIMENTO  
PROPONOWANE POŁĄCZENIE Z PŁYTKĄ PODŁOGOWĄ  
СОЧЕТАЕТСЯ С НАПОЛЬНЫМ ПОКРЫТИЕМ

**59X59 PALACE** PAG. 156  
Carrara

III Revestimiento: Palace 90 Carrara, Cibeles 30 x 90.



medida cm	n° pzas/box	m <sup>2</sup> /box	kg/box	boxes/pallet	m <sup>2</sup> /pallet	kg/pallet
30x90 RECTIFICADO	3	0,81	18,80	48	38,88	902,40
59x59	3	1,04	27,50	32	33,28	880,80

SUECIA / ANTARTIDA 30X90 11<sup>13/16</sup>"X35<sup>7/16</sup>"

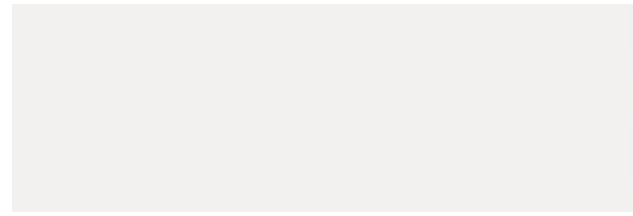

30 x 90 Suecia  
76SU409 (04-49)

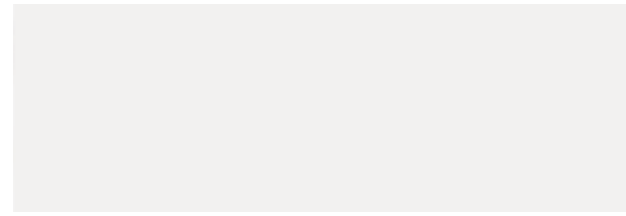

30 x 90 Antartida  
76AN409 (04-49)



30 x 90 Sarek  
Blanco 76SU429 (04-55)



30 x 90 Oasis  
Blanco 76OS409 (04-50)



30 x 90 Sarek  
Negro 76SU929 (04-55)



1,5 x 90 Luzern 6  
Acero 16MB36L (13-92)  
Oro 16MB76L (13-92)



10 x 90 Pedriza 6  
Negro 16PA66P (20-40)  
Marrón 16PA06P (20-40)

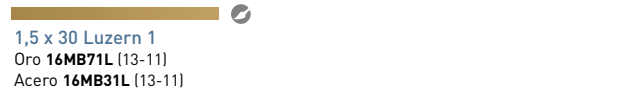

1,5 x 30 Luzern 1  
Oro 16MB71L (13-11)  
Acero 16MB31L (13-11)



5 x 30 Pedriza 1  
Marrón 16PA01P (13-70)  
Negro 16PA61P (13-70)



6 x 44,5 Leman  
16MB11E (13-60)

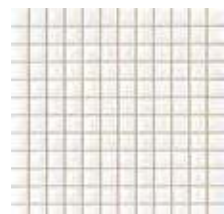

30 x 30 Kenai  
Blanco 26KE406 (04-69)

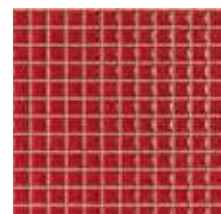

30 x 30 Kenai  
Rojo 26KE806 (05-00)

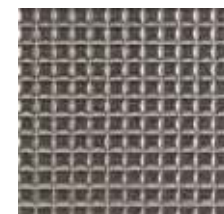

30 x 30 Kenai  
Plata 26KE306 (05-00)

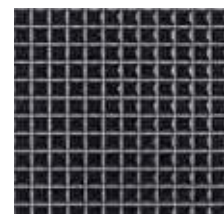

30 x 30 Kenai  
Negro 26KE906 (04-69)



30 x 30 Musa  
Damasco Negro  
69MU-DN (40-70)

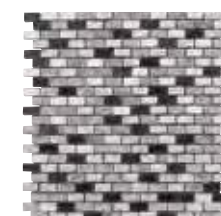

30 x 30 Musa Brick  
Sandal  
69MUBSA (40-40)



30 x 30 Launa  
Negro 26CS90L (04-50)



30 x 30 Tepuy  
Abeto 26ED30T (04-31)  
Bambu 26ED00T (04-31)  
Secuoya 26ED70T (04-31)



30 x 30 Ethosa  
Negro 41NB90E (13-05)



30 x 30 Amadora  
Antracita 41SI50A (13-05)



30x30 Reserva  
Bobal 41CV10R (09-05)



30x30 Saona  
Galena 41LY50S (13-71)

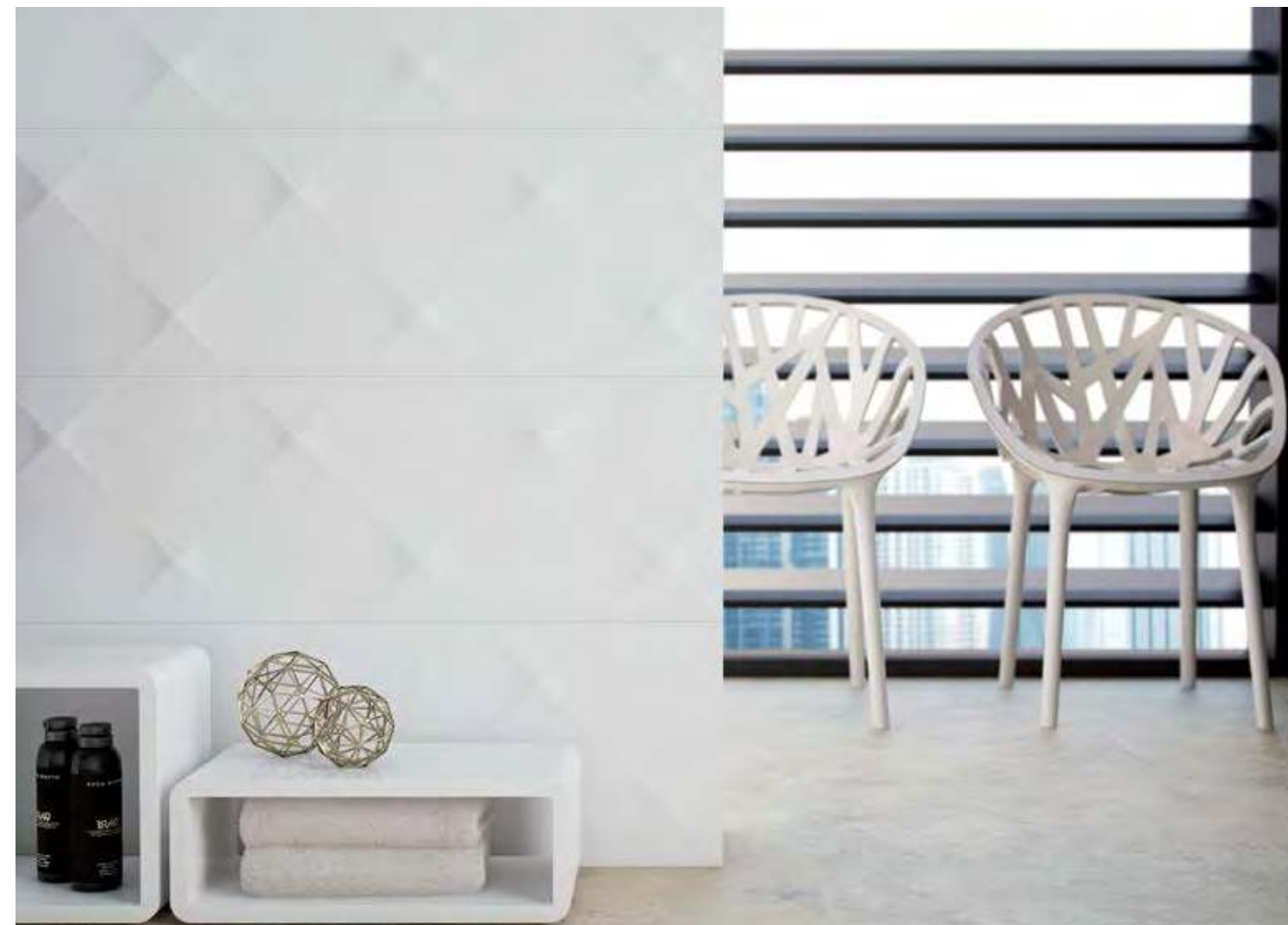

Revestimiento: Oasis Blanco.

Pavimento: Jura Gris 60x60 natural.



Suecia  
Sarek



Antartida  
Oasis



Oasis  
Sarek



medida cm	nº pzas/box	m²/box	kg/box	boxes/pallet	m²/pallet	kg/pallet
30x90	3	0,81	17,35	48	38,88	832,80

## VERSAILLES 30X90 11<sup>13/16</sup>"X35<sup>7/16</sup>"



30 x 90 Versailles  
Blanco **73VE409** (05-70)



30 x 90 Versailles  
Beige **73VE709** (05-70)



30 x 90 Versailles  
Jade **73VE209** (05-70)



30 x 90 Amboise  
Blanco **73VE429** (06-40)  
Beige **73VE729** (06-40)  
Jade **73VE229** (06-40)



Chantilly [set de 2]  
Blanco **17VE43C** (20-05)  
Beige **17VE73C** (20-05)  
Jade **17VE23C** (20-05)

1,7 x 90 Cubrecanto 6 Versailles  
Blanco **16CUVE4** (13-97)  
Beige **16CUVE7** (13-97)  
Jade **16CUVE2** (13-97)

1,7 x 30 Cubrecanto 1 Versailles  
Blanco **16C1VE4** (13-65)  
Beige **16C1VE7** (13-65)  
Jade **16C1VE2** (13-65)

## BELVEDERE 45X45 17<sup>3/4</sup>"X17<sup>3/4</sup>" 60X60 23<sup>5/8</sup>"X23<sup>5/8</sup>"



45 x 45 Belvedere  
Blanco **42BL-48** (04-01)  
60 x 60 Belvedere  
Blanco **52BL45R** (07-92)

IV



45 x 45 Belvedere  
Beige **42BL-78** (04-01)  
60 x 60 Belvedere  
Beige **52BL75R** (07-92)

IV



45 x 45 Belvedere  
Jade **42BL-18** (04-01)  
60 x 60 Belvedere  
Jade **52BL15R** (07-92)

IV

PORCELÁNICO  
PORCELAIN TILE



Rodapié  
8 x 45 (11-81)  
8 x 60 (12-46)



Revestimiento: Versailles Beige, Chantilly Beige.

Pavimento: Belvedere Beige 60 x 60.

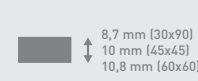

Versailles



Belvedere

medida cm	n° pzas/box	m <sup>2</sup> /box	kg/box	boxes/pallet	m <sup>2</sup> /pallet	kg/pallet
30x90 RECT. ESPESOR 8,7	4	1,08	17,00	48	51,84	816,00
45x45	5	1,01	24,30	66	66,66	1603,80
60x60	6	1,08	27,50	32	34,56	880,00

VERSAILLES 30X90 11<sup>13/16</sup>"X35<sup>7/16</sup>"



30 x 90 Trianon  
Beige **73VE719** (06-40)  
Blanco **73VE419** (06-40)  
Jade **73VE219** (06-40)



30 x 90 Isabella  
Beige **17VE701** (13-98)  
Blanco **17VE401** (13-98)  
Jade **17VE201** (13-98)



10 x 30 Alice  
Beige **16VE71A** (11-41)  
Blanco **16VE41A** (11-41)  
Jade **16VE21A** (11-41)



30 x 90 Boiserie  
Beige **73VE70B** (06-40)  
Blanco **73VE40B** (06-40)  
Jade **73VE20B** (06-40)



30 x 90 Doriane  
Beige **73VE739** (06-40)  
Blanco **73VE439** (06-40)  
Jade **73VE239** (06-40)



20 x 30 Brissac  
Beige **25VE71B** (11-50)  
Blanco **25VE41B** (11-50)  
Jade **25VE21B** (11-50)



III Revestimiento: Versailles Blanco, Amboise Blanco, Boiserie Blanco, Brissac Blanco, Alice Blanco

III Pavimento: Belvedere Blanco 60 x 60.

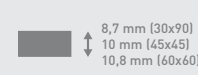

medida cm	n° pzas/box	m <sup>2</sup> /box	kg/box	boxes/pallet	m <sup>2</sup> /pallet	kg/pallet
30x90 RECT. ESPESOR 8,7	4	1,08	17,00	48	51,84	816,00
45x45	5	1,01	24,30	66	66,66	1.603,80
60x60	6	1,08	27,50	32	34,56	880,00

VESUBIO 30X90 11<sup>13/16</sup>"X35<sup>7/16</sup>"



30 x 90 Vesubio  
Blanco 76VE409 (04-50)



30 x 90 Vesubio  
Negro 76VE909 (04-50)



30 x 90 Vesubio  
Plata 76VE309 (04-50)

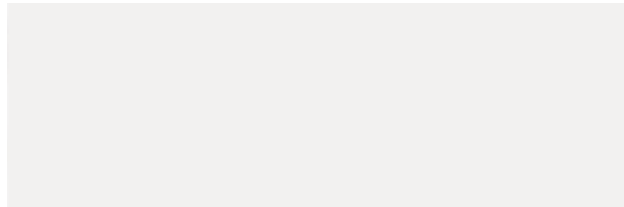

30 x 90 Antartida  
76AN409 (04-49)



Revestimiento: Vesubio Blanco, Antartida Blanco.

Pavimento: Patagonia Fresno.



medida cm	n° pzas/box	m <sup>2</sup> /box	kg/box	boxes/pallet	m <sup>2</sup> /pallet	kg/pallet
30x90	3	0,81	17,35	48	38,88	832,80

# ARANJUEZ 30X60 11<sup>13/16</sup>"X23<sup>5/8</sup>"

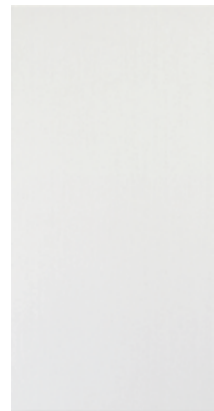

30 x 60 Aranjez  
Blanco **27AZ407** (03-29)



30 x 60 Aranjez  
Salmón **27AZ907** (03-29)



30 x 60 Aranjez  
Azul **27AZ607** (03-29)



30 x 60 Aranjez  
Marrón **27AZ207** (03-29)



30 x 60 Aranjez  
Beige **27AZ707** (03-29)



30 x 60 Vega  
Beige **27AZ70V** (03-75)  
Blanco **27AZ40V** (03-75)



30 x 60 Villa 1  
Beige **27AZ717** (03-75)  
Blanco **27AZ417** (03-75)



30 x 60 Villa 2  
Beige **27AZ727** (03-75)  
Blanco **27AZ427** (03-75)



30 x 60 Arganda  
Beige **17AZ73A** (13-96)  
Blanco **17AZ43A** (13-96)



3 x 60 Fontana 6  
Blanco **16AZ46F** (13-60)  
Salmón **16AZ96F** (13-60)  
Azul **16AZ56F** (13-60)  
Marrón **16AZ26F** (13-60)  
Beige **16AZ76F** (13-60)



20 x 30 Zócalo Aranjez  
Blanco **25AZ40Z** (11-50)  
Salmón **25AZ90Z** (11-50)  
Azul **25AZ60Z** (11-50)  
Beige **25AZ70Z** (11-50)  
Marrón **25AZ20Z** (11-50)



3 x 30 Fontana 1  
Blanco **16AZ41F** (12-91)  
Salmón **16AZ91F** (12-91)  
Azul **16AZ51F** (12-91)  
Beige **16AZ71F** (12-91)  
Marrón **16AZ21F** (12-91)



III Revestimiento: Aranjez Azul y Blanco, Vega, Villa 1, Villa 2 Blanco, Fontana 6 Azul. Pavimento: Sabatini Azul.



III Revestimiento: Arganda Beige, Fontana 6 Marrón.

# SABATINI 30X30 11<sup>13/16</sup>"X11<sup>13/16</sup>"

PORCELÁNICO  
PORCELAIN TILE



Blanco **40SA-40** (01-51) IV



Salmón **40SA-80** (01-51) IV



Azul **40SA-60** (01-51) IV



Beige **40SA-70** (01-51) IV



Marrón **40SA-20** (01-51) III

medida cm	nº pzas/box	m <sup>2</sup> /box	kg/box	boxes/pallet	m <sup>2</sup> /pallet	kg/pallet
30x60	6	1,08	20,58	40	43,20	823,20
30x30	11	1,00	17,20	64	64,00	1.100,80

ARTE 30X60 11<sup>13/16</sup>"X23<sup>5/8</sup>"



30 x 60 Arte  
Blanco 27RT407 (03-30)



30 x 60 Arte  
Beige 27RT707 (03-30)



30 x 60 Kuskovo  
Blanco 27RT427 (03-60)



30 x 60 Kuskovo  
Beige 27RT727 (03-60)



30 x 60 Goeldy  
Blanco 27RT417 (03-60)



30 x 60 Goeldy  
Beige 27RT717 (03-60)



4 x 30 Pella  
Blanco 16RT40P (11-00)



10 x 30 Macba  
Blanco 16RT41P (11-41)



20 x 30 Moma  
Blanco 25RT41M (11-50)



4 x 30 Pella  
Beige 16RT70P (11-00)



10 x 30 Macba  
Beige 16RT71P (11-41)



20 x 30 Moma  
Beige 25RT71M (11-50)

KAZAN 30X30 11<sup>13/16</sup>"X11<sup>13/16</sup>"

PAVIMENTO  
FLOOR TILES

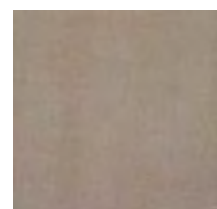

Gris 35KZ-36 (00-80)

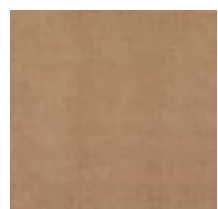

Beige 35KZ-76 (00-80)



Revestimiento: Arte Beige, Goeldy Beige, Kuskovo Beige, Macba Beige, Moma Beige. Pavimento: Jolly Nuez

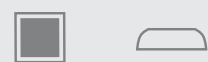

medida cm	nº pzas/box	m²/box	kg/box	boxes/pallet	m²/pallet	kg/pallet
30x60	6	1,08	20,58	40	43,20	823,20
30x30	11	1,00	17,20	64	64,00	1.100,80

## CHICAGO 30X60 11<sup>13/16</sup>"X23<sup>5/8</sup>"



30 x 60 Chicago  
Blanco **27CI407** (07-68)



30 x 60 Chicago  
Gris **27CI307** (07-68)



30 x 60 Chicago  
Antracita **27CI607** (07-68)

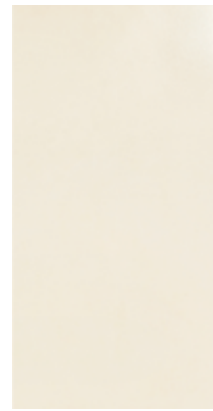

30 x 60 Chicago  
Beige **27CI707** (07-68)



30 x 60 Chicago  
Marrón **27CI007** (07-68)



30 X 60 Detroit 3  
Blanco **17CI43D** (13-72)  
Beige **17CI73D** (13-72)  
Gris **17CI33D** (13-72)



2 x 30 Detroit 1  
Rojo **16CI21D** (12-90)



2 x 30 Detroit 1  
Naranja **16CI81D** (12-90)

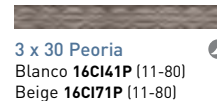

3 x 30 Peoria  
Blanco **16CI41P** (11-80)  
Beige **16CI71P** (11-80)

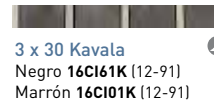

3 x 30 Kavala  
Negro **16CI61K** (12-91)  
Marrón **16CI01K** (12-91)



2,5 x 30 Madison 1  
Negro **16CI61M** (12-65)  
Marrón **16CI01M** (12-65)

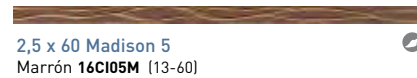

2,5 x 60 Madison 5  
Marrón **16CI05M** (13-60)



2,5 x 60 Fez 5  
Marrón **16CI05F** (13-60)

## KANSAS 30X30 11<sup>13/16</sup>"X11<sup>13/16</sup>"



Blanco **40KA-40** (01-53) IV



Gris **40KA-30** (01-53) III



Antracita **40KA-90** (01-53) III



Beige **40KA-70** (01-53) IV



Marrón **40KA-20** (01-53) III

PORCELÁNICO  
PORCELAIN TILE



Rodapié  
8x30 (10-65)



III Revestimiento: Chicago Gris y Antracita, Detroit 3 Gris.



III Revestimiento: Chicago Beige y Marrón, Madison 5 Marrón.





Revestimiento: Columbia Blanco, Yoho Antracita, Comox Blanco. Pavimento: Columbia 45 Antracita, Bergen Nogal.

# COLUMBIA 60 30X60 11<sup>13/16</sup>"X23<sup>5/8</sup>"



30 x 60 Columbia 60  
Blanco 27CL407 (01-85)



30 x 60 Columbia 60  
Gris 27CL307 (01-85)



30 x 60 Columbia 60  
Antracita 27CL607 (01-85)

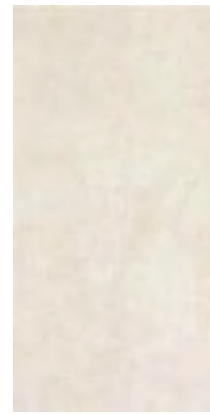

30 x 60 Columbia 60  
Beige 27CL707 (01-85)



30 x 60 Columbia 60  
Marrón 27CL007 (01-85)



30 x 60 Comox  
Blanco 27CL40C (03-60)



30 x 60 Comox  
Gris 27CL30C (03-60)



30 x 60 Comox  
Antracita 27CL60C (03-60)



30 x 60 Comox  
Beige 27CL70C (03-60)



30 x 60 Comox  
Marrón 27CL00C (03-60)



1,5 x 60 Sami 6  
Acero 16OL365 (13-76)



30 x 60 Cezanne 3  
Gris 17CL33C (13-95)  
Marrón 17CL03C (13-95)



9,4 x 60 Cezanne  
Gris 16DE36C (13-68)  
Marrón 16DE06C (13-68)



9 x 60 Degas-6  
Gris 16DE36D (13-30)  
Marrón 16DE06D (13-30)



30 x 60 Yoho  
Marrón 17CL03Y (13-95)  
Antracita 17CL63Y (13-95)



7x60 Yoho 6  
Marrón 16CL06Y (13-11)  
Antracita 16CL66Y (13-11)

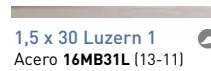

1,5 x 30 Luzern 1  
Acero 16MB31L (13-11)

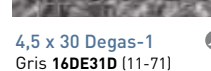

4,5 x 30 Degas-1  
Gris 16DE31D (11-71)  
Marrón 16DE01D (11-71)

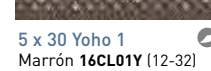

5 x 30 Yoho 1  
Marrón 16CL01Y (12-32)  
Antracita 16CL61Y (12-32)

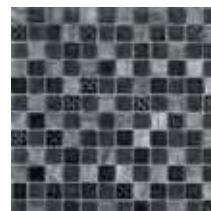

30 x 30 Musa  
Oceano 69MU-OC (40-40)



30 x 30 Musa  
Rectangular Negro 69MU-RN (40-40)

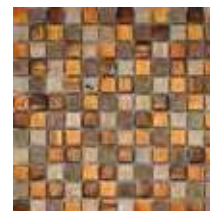

30 x 30 Musa  
Ferro 69MU-FE (40-40)

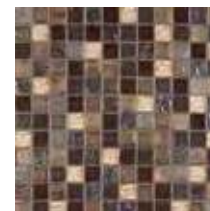

30 x 30 Musa  
Bronce 69MU-BR (40-40)



30 x 30 Musa  
Rectangular Marrón 69MU-RM (40-40)

# COLUMBIA 45 45X45 17<sup>3/4</sup>"X17<sup>3/4</sup>"

PORCELÁNICO  
PORCELAIN TILE



Blanco 42CU-48 (07-73)



V Gris 42CU-38 (07-73)



IV Antracita 42CU-68 (07-73)

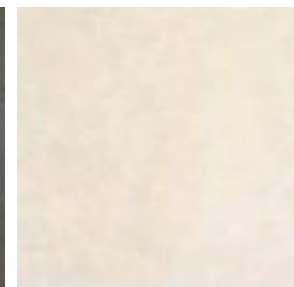

IV Beige 42CU-78 (07-73)



IV Marrón 42CU-28 (07-73)



III Revestimiento: Columbia Beige y Marrón, Cezanne 3 Marrón.



medida cm	nº pzas/box	m <sup>2</sup> /box	kg/box	boxes/pallet	m <sup>2</sup> /pallet	kg/pallet
30x60	6	1,08	20,58	40	43,20	823,20
45x45	5	1,01	24,30	66	66,66	1603,80



CRETA 30X60 11<sup>13/16</sup>"X23<sup>5/8</sup>"

NUEVO NEW



30 x 60 Creta  
Blanco 27CR407 (03-04)



30 x 60 Creta  
Beige 27CR707 (03-04)



30 x 60 Creta  
Visión 27CR007 (03-04)



30 x 60 Creta  
Gris 27CR307 (03-04)



30 x 60 Creta  
Antracita 27CR607 (03-04)



30 x 60 Talos  
Blanco 27CR427 (03-06)



30 x 60 Talos  
Beige 27CR727 (03-06)



30 x 60 Talos  
Visión 27CR027 (03-06)



30 x 60 Talos  
Gris 27CR327 (03-06)



30 x 60 Talos  
Antracita 27CR627 (03-06)



30 x 60 Festos (set de 2 piezas)  
Blanco 17CR43F (13-81)



30 x 60 Festos (set de 2 piezas)  
Beige 17CR73F (13-81)



30 x 60 Festos (set de 2 piezas)  
Visión 17CR03F (13-81)



30 x 60 Festos (set de 2 piezas)  
Gris 17CR33F (13-81)



30 x 60 Festos (set de 2 piezas)  
Antracita 17CR63F (13-81)



30 x 60 Icaro\*  
Visión 27CR017 (03-06)



30 x 60 Icaro\*  
Gris 27CR317 (03-06)

[\*] 4 gráficas diferentes empaquetadas aleatoriamente en cajas de 6 piezas.  
4 different patterns randomly selected and packed in boxes containing 6 pieces.  
4 verschiedene Grafiken, aleatorisch verpackt mit 6 Stück pro Karton.  
4 graphiques différents, empaquetés par cartons de 6 pièces de façon aléatoire.  
4 pezzi diversi, confezionati casualmente in scatole da 6 pezzi ciascuna.  
4 verschillende patronen, willekeurig geselecteerd en verpakt in dozen van 6 stuks  
4 różnych wzorów powierzchni wybieranych losowo i zapakowane w pudełkach zawierające 6 sztuk.  
4 различных графических рисунков, упакованных путем случайного выбора по 6 штук в коробке.

CRETA 45X45 17<sup>3/4</sup>"X17<sup>3/4</sup>" 60X60 23<sup>5/8</sup>" X23<sup>5/8</sup>"

PORCELÁNICO  
PORCELAIN TILE



45x45 Creta  
Blanco 42CR-48 (07-60)  
60x60 Creta  
Blanco 52CT45R (07-83)



IV 45x45 Creta  
Beige 42CR-78 (07-60)  
60x60 Creta  
Beige 52CT75R (07-83)



IV 45x45 Creta  
Visión 42CR-08 (07-60)  
60x60 Creta  
Visión 52CT05R (07-83)



IV 45x45 Creta  
Gris 42CR-38 (07-60)  
60x60 Creta  
Gris 52CT35R (07-83)



IV 45x45 Creta  
Antracita 42CR-68 (07-60)  
60x60 Creta  
Antracita 52CT65R (07-83)



30,9 x 31,1 Musa Klimt  
Marrón 69MU-KM (40-60)



30,9 x 31,1 Musa Klimt  
Antracita 69MU-KA (40-60)



30 x 30 Musa  
Bronce 69MU-BR (40-40)



26,4 x 27,4 Musa Exagono  
Marrón 69MU-EM (40-70)



26,4 x 27,4 Musa Exagono  
Negro 69MU-EN (40-70)



30 x 30 Musa Rectangular  
Marrón 69MU-RM (40-40)



medida cm	nº pzas/box	m <sup>2</sup> /box	kg/box	boxes/pallet	m <sup>2</sup> /pallet	kg/pallet
30x60	6	1,08	20,58	40	43,20	823,20
45X45 PAVIMENTO	5	1,01	24,30	66	66,66	1.603,80
60X60 PAVIMENTO	3	1,08	27,50	32	34,56	880,00

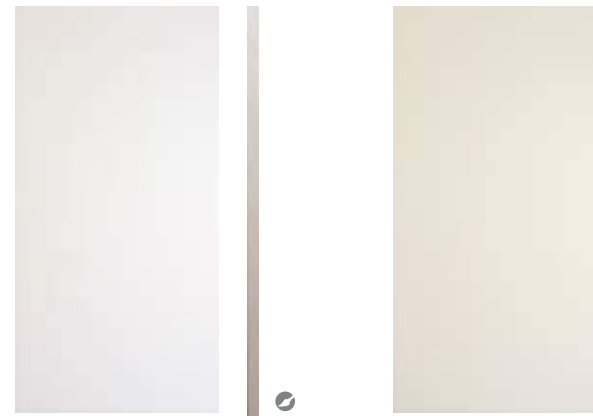

30 x 60 Eden Blanco **27ED407** (02-63)  
 1,5 x 60 Sami 6 Acero **160L365** (13-76)  
 30 x 60 Eden Beige **27ED707** (02-63)

1,5 x 30 Luzern 1 Acero **16MB31L** (13-11)



30 x 60 Bosco Negro **17ED40B** (13-95)  
 Beige **17ED70B** (13-95)  
 Blanco **17ED40B** (13-95)  
 Marrón **17ED00B** (13-95)



7 x 60 Bosco 6 Negro **16ED66B** (13-11)  
 Beige **16ED76B** (13-11)  
 Blanco **16ED46B** (13-11)  
 Marrón **16ED06B** (13-11)



30 x 60 Eden Negro **27ED607** (02-63)



9 x 60 Degas-6 Gris **16DE36D** (13-30)



30 x 60 Eden Marrón **27ED007** (02-63)



9 x 60 Degas-6 Marrón **16DE06D** (13-30)



4,5 x 30 Degas-1 Gris **16DE31D** (11-71)



4,5 x 30 Degas-1 Marrón **16DE01D** (11-71)



30 x 30 Tepuy Secuoya **26ED70T** (04-31)



30 x 30 Tepuy Abeto **26ED30T** (04-31)



30 x 30 Tepuy Bambu **26ED00T** (04-31)



30x30 Reserva Bobal **41CV10R** (09-05)



30x30 Saona Galena **41LY50S** (13-71)



30 x 30 Ethosa Negro **41NB90E** (13-05)



30 x 30 Musa Rectangular Negro **69MU-RN** (40-40)



30 x 30 Musa Marquina **69MU-MA** (40-40)



30 x 30 Amadora Antracita **41SI50A** (13-05)

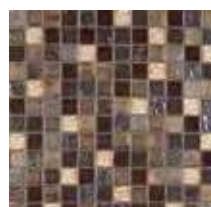

30 x 30 Musa Bronce **69MU-BR** (40-40)

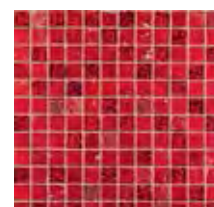

30 x 30 Musa Rojo **69MU-RO** (40-40)

COMBINA CON EL PAVIMENTO  
 MATCHES FLOOR TILES  
 ASSORTIS AUX CARREAUX DE SOL  
 PASST ZU DEN BODENFLIESEN  
 SI ABBINA AL PAVIMENTO  
 PROPONOWANE POLACZENIE Z PLYTKA PODLOGOWA  
 СОЧЕТАЕТСЯ С НАПОЛНЫМ ПОКРЫТИЕМ

MULTIFORMATO  
 ALPES PAG. 048  
 CUBANA PAG. 120  
 METEOR PAG. 064  
 NAMIBIA PAG. 068



III Revestimiento: Eden Blanco y Negro, Bosco Blanco, Bosco 6 Negro. Pavimento: Meteor Negro Pulido. Mueble: Ada 80 Blanco. Mirror Serie 1 80 x 60.



medida cm	nº pzas/box	m²/box	kg/box	boxes/pallet	m²/pallet	kg/pallet
30x60	6	1,08	20,58	40	43,20	823,20

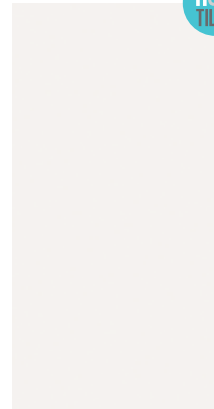

**30 x 60 Finlandia Blanco**  
27FI407 (03-25)



**30 x 60 Kotari Blanco**  
27FI40K (05-50)



**30 x 60 Kiel Blanco** 21FI427 (03-60)

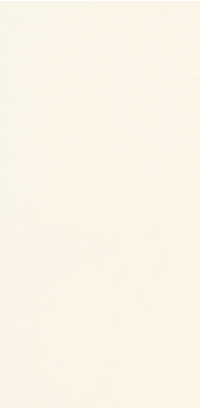

**30 x 60 Finlandia Beige**  
27FI707 (03-25)



**30 x 60 Siberia Blanco**  
27SI407 (03-25)



**30 x 30 Kenai**  
Rojo 26KE806 (05-00)  
Blanco 26KE406 (04-69)  
Plata 26KE306 (05-00)  
Negro 26KE906 (04-69)



**30 x 30 Tepuy**  
Bambu 26ED00T (04-31)  
Abeto 26ED30T (04-31)  
Secuoya 26ED70T (04-31)



**6 x 44,5 Leman**  
16MB11E (13-60)



**1,5 x 30 Glass 1**  
Burdeos 16RA81G (12-00)  
Marrón 16RA01G (12-00)  
Azul 16RA51G (12-00)  
Pistacho 16RA11G (12-00)

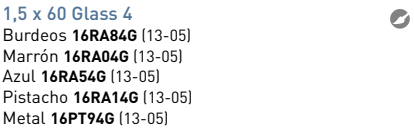

**1,5 x 60 Glass 4**  
Burdeos 16RA84G (13-05)  
Marrón 16RA04G (13-05)  
Azul 16RA54G (13-05)  
Pistacho 16RA14G (13-05)  
Metal 16PT94G (13-05)

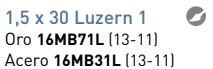

**1,5 x 30 Luzern 1**  
Oro 16MB71L (13-11)  
Acero 16MB31L (13-11)



**1,5 x 60 Sami 6**  
Oro 160L26S (13-76)  
Acero 160L36S (13-76)



**30x30 Reserva Bobal** 41CV10R (09-05)

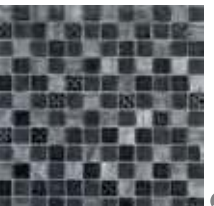

**30 x 30 Musa Oceano**  
69MU-OC (40-40)



**30 x 30 Musa Rectangular Marrón**  
69MU-RM (40-40)

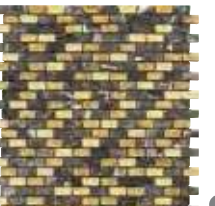

**30 x 30 Musa Brick Emperador**  
69MUBEM (40-40)



**30 x 30 Musa Damasco Negro**  
69MU-DN (40-70)



**30 x 30 Ethosa Negro** 41NB90E (13-05)



**30 x 30 Amadora Antracita** 41SI50A (13-05)

**COMBINA CON EL PAVIMENTO**  
MATCHES FLOOR TILES  
ASSORTIS AUX CARREAUX DE SOL  
PASST ZU DEN BODENFLIESEN  
SI ABBINA AL PAVIMENTO  
PROPONOWANE POLĄCZENIE Z PŁYTKĄ PODŁOGOWĄ  
СОЧЕТАЕТСЯ С НАПОЛНЫМ ПОКРЫТИЕМ

**MULTIFORMATO**  
BILBAO PAG. 096  
CANAIMA PAG. 106  
ESTAMPA PAG. 126  
HOMESTONE PAG. 134



Revestimiento: Siberia Blanco, Tepuy Abeto | Pavimento: Cubana Abeto | Mueble: Ada 120 Blanco. Mirror Serie 1 120 x 60.

KORI / TANSSI 30X60 11<sup>13/16</sup>"X23<sup>5/8</sup>"



30 x 60 Kori  
Negro 27FI937 (03-60)



30 x 60 Kori  
Blanco 27FI437 (03-60)



30 x 60 Tanssi  
Negro 27FI947 (03-60)



30 x 60 Tanssi  
Blanco 27FI447 (03-60)

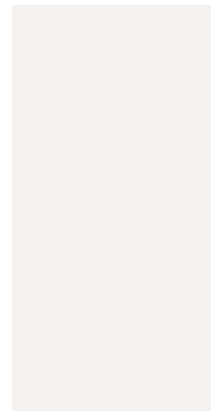

30 x 60 Finlandia  
Blanco 27FI407 (03-25)

1,5 x 60 Sami 6  
Acero 160L365 (13-76)

1,5 x 30 Luzern 1  
Acero 16MB31L (13-11)



III Revestimiento: Kori Blanco. III Pavimento: Forum Blanco. □ Mueble: Ada 120 Blanco. Mirror Serie 1 80 x 50.



medida cm	nº pzas/box	m <sup>2</sup> /box	kg/box	boxes/pallet	m <sup>2</sup> /pallet	kg/pallet
30x60	6	1,08	20,58	40	43,20	823,20
30X60 Relieve	5	0,90	20,58	40	36,00	823,20



Revestimiento: Malta Beige. Pavimento: Patagonia Castaño. Mueble: Aqua 120 seno izquierdo Blanco, Mueble Cajonero 60 Blanco, Cubo Aqua Blanco, Mirror Serie 2, 60x100.





30 x 60 Lipari  
Blanco 27LI407 (03-04)



30 x 60 Stromboli  
Blanco 27LI427 (03-06)



30 x 60 Malta  
Blanco 27LI417 (03-06)



30 x 60 Isola  
Blanco 17LI431 (13-82)



30 x 60 Eolia\*  
Blanco 27LI447 (03-06)



30 x 60 Lipari  
Beige 27LI707 (03-04)



30 x 60 Stromboli  
Beige 27LI727 (03-06)



30 x 60 Malta  
Beige 27LI717 (03-06)



30 x 60 Isola  
Beige 17LI731 (13-82)



30 x 60 Eolia\*  
Beige 27LI747 (03-06)

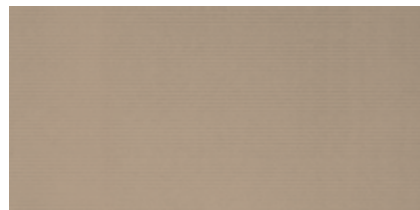

30 x 60 Lipari  
Visión 27LI007 (03-04)



30 x 60 Stromboli  
Visión 27LI027 (03-06)



30 x 60 Malta  
Visión 27LI017 (03-06)



30 x 60 Tirreno  
Visión 27LI037 (03-06)

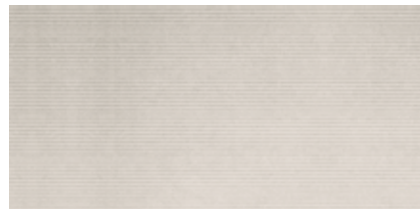

30 x 60 Lipari  
Gris 27LI307 (03-04)



30 x 60 Stromboli  
Gris 27LI327 (03-06)



30 x 60 Malta  
Gris 27LI317 (03-06)



30 x 60 Tirreno  
Gris 27LI337 (03-06)



30 x 30 Musa Fossil  
Beige 69MU-FB (40-40)



30 x 30 Musa Fossil  
Antracita 69MU-FA (40-40)

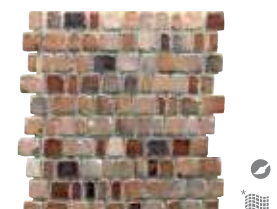

30,9 x 31,1 Musa Klimt  
Marrón 69MU-KM (40-60)



30,9 x 31,1 Musa Klimt  
Antracita 69MU-KA (40-60)



26,4 x 27,4 Musa Exagono  
Negro 69MU-EN (40-70)



26,4 x 27,4 Musa Exagono  
Marrón 69MU-EM (40-70)

**COMBINA CON EL PAVIMENTO**  
MATCHES FLOOR TILES  
ASSORTIS AUX CARREAUX DE SOL  
PASST ZU DEN BODENFLIESEN  
SI ABBINA AL PAVIMENTO  
PROPONOWANE POLACZENIE Z PLYTKA PODŁOGOWA  
СОЧЕТАЕТСЯ С НАПОЛЬНОМ ПОКРЫТИЕМ

**MULTIFORMATO**  
AMAZONIA PAG. 082  
ATACAMA PAG. 052  
CAVA 15X80 PAG. 114  
PATAGONIA PAG. 160

(\*) 3 gráficas diferentes empaquetadas aleatoriamente en cajas de 6 piezas.  
3 different patterns randomly selected and packed in boxes containing 6 pieces.  
3 verschiedene Grafiken, aleatorisch verpackt mit 6 Stück pro Karton.  
3 graphiques différents, empaquetés par cartons de 6 pièces de façon aléatoire.  
3 pezzi diversi, confezionati casualmente in scatole da 6 pezzi ciascuna.  
3 verschillende patronen, willekeurig geselecteerd en verpakt in dozen van 6 stuks.  
3 różnych wzorów powierzchni wybieranych losowo i zapakowane w pudełkach zawierające 6 sztuk.  
3 различных графических рисунков, упакованных путем случайного выбора по 6 штук в коробке.



III Revestimiento: Lipari Visón, Stromboli Beige.



Stromboli  
Malta



medida cm	nº pzas/box	m <sup>2</sup> /box	kg/box	boxes/pallet	m <sup>2</sup> /pallet	kg/pallet
30x60	6	1,08	20,58	40	43,20	823,20



## LOMBARDIA 30X60 11<sup>13/16</sup>"X23<sup>5/8</sup>"



30 X 60 Lombardia  
Beige **27L0707** (02-63)



30 X 60 Lombardia  
Marrón **27L0007** (02-63)



30 X 60 Lombardia  
Blanco **27L0407** (02-63)



30 X 60 Lombardia  
Antracita **27L0607** (02-63)



30 X 60 Lombardia  
Perla **27L0807** (02-63)



30 X 60 Lombardia  
Azul **27L0507** (02-63)

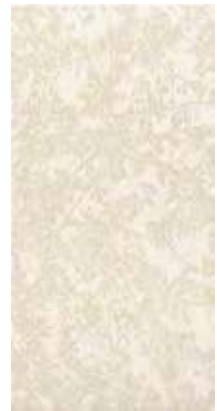

30 X 60 Garda  
Beige **17L0736** (13-81)  
Blanco **17L0436** (13-81)



7,5 x 60 Como  
Marrón **16L006C** (13-82)



7,5 x 60 Como  
Blanco **16L046C** (13-82)

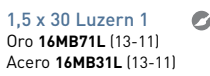

1,5 x 30 Luzern 1  
Oro **16MB71L** (13-11)  
Acero **16MB31L** (13-11)



20 x 60 Monza  
Blanco **75L040M** (03-30)  
Beige **75L070M** (03-30)



1,5 x 60 Sami 6  
Acero **160L36S** (13-76)  
Oro **160L26S** (13-76)

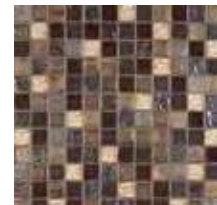

30 x 30 Musa  
Bronce **69MU-BR** (40-40)

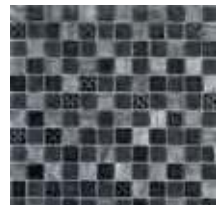

30 x 30 Musa  
Oceano **69MU-OC** (40-40)



30 x 30 Musa  
Rectangular Blanco **69MU-RB** (40-40)



30 x 30 Musa  
Rectangular Negro **69MU-RN** (40-40)



III Revestimiento: Lombardia Blanco, Garda Blanco.

□ Mueble: Ada 60 Blanco. Miror Serie 1 50 x 80.

## MILÁN 45X45 17<sup>3/4</sup>"X17<sup>3/4</sup>"



Blanco **42MN-48** (07-70) IV



Antracita **42MN-68** (07-70) III

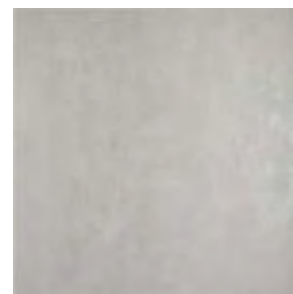

Perla **42MN-88** (07-70) IV



Azul **42MN-58** (07-70) III

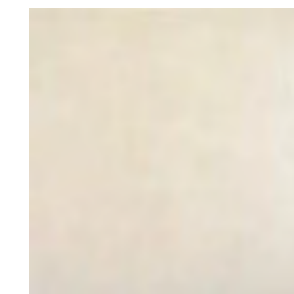

Beige **42MN-78** (07-70) IV



Marrón **42MN-08** (07-70) III

PORCELÁNICO  
PORCELAIN TILE



Milán

medida cm	nº pzas/box	m <sup>2</sup> /box	kg/box	boxes/pallet	m <sup>2</sup> /pallet	kg/pallet
30x60	6	1,08	20,58	40	43,20	823,20
45x45	5	1,01	24,30	66	66,66	1603,80

## MALI 30X60 11<sup>13/16</sup>"X23<sup>5/8</sup>"



30 x 60 Mali  
Antracita **27MI607** (07-67)



30 x 60 Mali  
Blanco **27MI407** (07-67)



30 x 60 Mali  
Marrón **27MI007** (07-67)



30 x 60 Mali  
Beige **27MI707** (07-67)



30 x 60 Togo  
Antracita **17MI60T** (13-95)  
Blanco **17MI40T** (13-95)  
Beige **17MI70T** (13-95)  
Marrón **17MI00T** (13-95)



30 x 60 Nara  
Antracita **17MI63N** (13-81)  
Blanco **17MI43N** (13-81)  
Beige **17MI73N** (13-81)  
Marrón **17MI03N** (13-81)



30 x 60 Menaka  
Antracita **17MI63M** (13-96)  
Marrón **17MI03M** (13-96)



30 x 30 Bamako  
Antracita **26MI60B** (04-31)  
Marrón **26MI00B** (04-31)

1,5 x 60 Sami 6  
Oro **160L26S** (13-76)  
Acero **160L36S** (13-76)

1,5 x 30 Luzern 1  
Acero **16MB31L** (13-11)  
Oro **16MB71L** (13-11)

## KIDAL 45X45 17<sup>3/4</sup>"X17<sup>3/4</sup>"



Antracita **42KI-98** (07-74) II



Blanco **42KI-48** (07-74) V



Marrón **42KI-28** (07-74) II



Beige **42KI-78** (07-74) IV

PORCELÁNICO  
PORCELAIN TILE

Rodapié  
8x45 [11-04]



III Revestimiento: Mali Beige y Marrón, Togo Beige y Marrón, Luzern 1 Oro, Sami 6 Oro.



III Revestimiento: Mali Blanco y Antracita, Nara Blanco y Antracita.



medida cm	nº pzas/box	m <sup>2</sup> /box	kg/box	boxes/pallet	m <sup>2</sup> /pallet	kg/pallet
30x60	6	1,08	20,58	40	43,20	823,20
45x45	5	1,01	24,30	66	66,66	1603,80



30 x 60 Materia  
27MT407 (03-29)



7,5x60 Collage  
Gris 16PT33C (13-92)



30 x 30 Tepuy  
Bambu 26ED00T (04-31)  
Abeto 26ED30T (04-31)  
Secuoya 26ED70T (04-31)



3 x 30 Kavala  
Marrón 16CI01K (12-91)



3 x 30 Kavala  
Negro 16CI61K (12-91)



1,5 x 60 Sami 6  
Acero 16OL36S (13-76)



1,5 x 60 Glass 4  
Metal 16PT94G (13-05)



1,5 x 30 Luzern 1  
Acero 16MB31L (13-11)



30 x 30 Ethosa  
Negro 41NB90E (13-05)



30 x 30 Amadora  
Antracita 41SI50A (13-05)

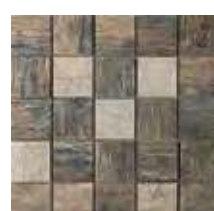

30x30 Reserva  
Bobal 41CV10R (09-05)



30x30 Saona  
Galena 41LY50S (13-71)



30 x 30 Musa  
Rectangular Negro  
69MU-RN (40-40)



30 x 30 Musa  
Rectangular Blanco  
69MU-RB (40-40)



30 x 30 Musa  
Rectangular Marrón  
69MU-RM (40-40)



30 x 30 Musa  
Rectangular Bronce  
69MU-BR (40-40)

COMBINA CON EL PAVIMENTO  
MATCHES FLOOR TILES  
ASSORTIS AUX CARREAUX DE SOL  
PASST ZU DEN BODENFLIESEN  
SIABINA AL PAVIMENTO  
PROPONOWANE POŁĄCZENIE Z PŁYTKĄ PODŁOGOWĄ  
СОЧЕТАЕТСЯ С НАПОЛЬНЫМ ПОКРЫТИЕМ

MULTIFORMATO  
CANAIMA PAG. 106  
ESTAMPA PAG. 126  
METEOR PAG. 064



III Revestimiento: Materia.



# RAINBOW 60 30X60 11<sup>13/16</sup>"X23<sup>5/8</sup>"



30 x 60 Rainbow 60  
Blanco **27RA407** (03-26)



30 x 60 Rainbow 60  
Beige **27RA707** (03-26)



30 x 60 Rainbow 60  
Marrón **27RA007** (03-31)



30 x 60 Rainbow 60  
Burdeos **27RA807** (03-31)



30 x 60 Rainbow 60  
Pistacho **27RA107** (03-31)



30 x 60 Rainbow 60  
Antracita **27RA307** (03-31)



30 x 60 Vector  
Blanco **17RA43V** (13-72)



30 x 60 Vector  
Beige **17RA73V** (13-72)

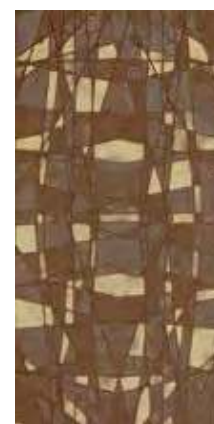

30 x 60 Vector  
Marrón **17RA03V** (13-81)



30 x 60 Vector  
Burdeos **17RA83V** (13-81)



30 x 60 Vector  
Pistacho **17RA13V** (13-81)



30 x 60 Vector  
Antracita **17RA33V** (13-81)

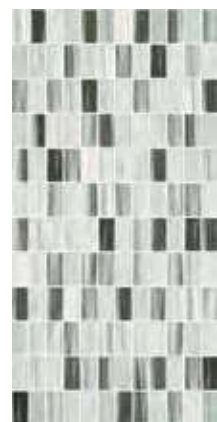

30 x 60 Pixel  
Blanco **27RA417** (04-29)



30 x 60 Pixel  
Beige **27RA717** (04-29)



30 x 60 Leaves  
Blanco **17RA43L** (13-72)

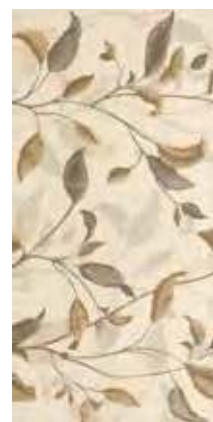

30 x 60 Leaves  
Beige **17RA73L** (13-72)



30 x 60 Cenit  
Marrón **17RA03C** (13-81)  
Pistacho **17RA13C** (13-81)  
Burdeos **17RA83C** (13-81)



4,5 x 60 Ecuador  
Marrón **16RA04E** (13-08)  
Pistacho **16RA14E** (13-08)  
Burdeos **16RA84E** (13-08)



30 x 30 Luz  
Marrón **26RA00L** (04-29)  
Blanco **26RA40L** (04-29)  
Nieve **26RA30L** (04-29)  
Beige **26RA70L** (04-29)  
Pistacho **26RA10L** (04-29)  
Burdeos **26RA80L** (04-29)  
Antracita **26RAA0L** (04-29)



1,5 x 30 Glass 1  
Marrón **16RA01G** (12-00)  
Pistacho **16RA11G** (12-00)  
Burdeos **16RA81G** (12-00)  
Negro **16PV91G** (12-00)

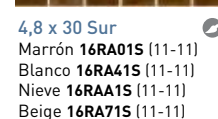

4,8 x 30 Sur  
Marrón **16RA01S** (11-11)  
Blanco **16RA41S** (11-11)  
Nieve **16RAA1S** (11-11)  
Beige **16RA71S** (11-11)  
Pistacho **16RA11S** (11-11)  
Burdeos **16RA81S** (11-11)  
Antracita **16RA31S** (11-11)

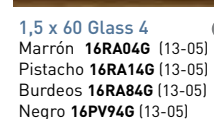

1,5 x 60 Glass 4  
Marrón **16RA04G** (13-05)  
Pistacho **16RA14G** (13-05)  
Burdeos **16RA84G** (13-05)  
Negro **16PV94G** (13-05)

### COMBINA CON EL PAVIMENTO

MATCHES FLOOR TILES  
ASSORTIS AUX CARREAUX DE SOL  
PASST ZU DEN BODENFLIESEN  
SI ABBINA AL PAVIMENTO  
PROFONOWANE PODŁĄCZENIE Z PŁYTKĄ PODŁOGOWĄ  
СОЧЕТАЕТСЯ С НАПОЛЬНОМ ПОВЕРХНОСТЬЮ

30X30 JOLLY PÁG. 172

Perla, Beige, Magenta,  
Marrón, Cacao

30X30 TURKANA PÁG. 173

Pistacho



Revestimiento: Rainbow 60 Pistacho, Blanco. Cenit Pistacho. Ecuador Pistacho. Pavimento: Turkana Pistacho.



medida cm	nº pzas/box	m²/box	kg/box	boxes/pallet	m²/pallet	kg/pallet
30x60	6	1,08	20,58	40	43,20	823,20
30x30 pavimento	11	1,00	17,20	64	64,00	1100,80

# SIDERAL 30X60 11<sup>13/16</sup>"X23<sup>5/8</sup>"



30 x 60 Sideral  
Beige 27SD707 (07-56)



30 x 60 Sideral  
Marrón 27SD007 (07-56)



30 x 60 Sideral  
Blanco 27SD407 (07-56)



30 x 60 Sideral  
Negro 27SD607 (07-56)



Halley 3  
Beige 17SD73H (13-68)  
Blanco 17SD43H (13-68)

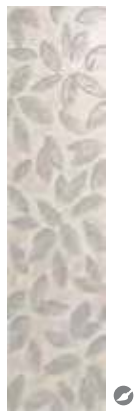

14 x 60 Pulsar  
Beige 16SD71P (13-76)  
Blanco 16SD41P (13-76)



15 x 60 Orion  
Beige 16SD700 (05-56)  
Marrón 16SD000 (05-56)  
Blanco 16SD400 (05-56)  
Negro 16SD600 (05-56)



3,5 x 30 Halley 1  
Beige 16SD71H (13-61)  
Blanco 16SD41H (13-61)

COMBINA CON EL PAVIMENTO  
MATCHES FLOOR TILES  
ASSORTIS AUX CARREAUX DE SOL  
PASST ZU DEN BODENFLIESEN  
SI ABBINA AL PAVIMENTO  
PROPONOWANE POŁĄCZENIE Z PŁYTKĄ PODŁOGOWĄ  
СОЧЕТАЕТСЯ С НАПОЛЬНЫМ ПОКРЫТИЕМ

30X30 JOLLY PÁG. 172  
Perla, Beige, Marrón



Revestimiento: Sideral Beige y Marrón, Orion Marrón, Pulsar Beige.

Pavimento: Jolly Beige y Marrón.

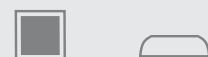

medida cm	nº pzas/box	m <sup>2</sup> /box	kg/box	boxes/pallet	m <sup>2</sup> /pallet	kg/pallet
30x60	6	1,08	19,15	40	43,20	766,00
30x30	11	1,00	17,20	64	64,00	1100,80







30 x 60 Verona  
Blanco 27VE407 (03-04)



30 x 60 Treviso  
Blanco 27VE427 (03-06)



30 x 60 Zenon  
Blanco 27VE417 (03-06)



30 x 60 Julieta 1  
Blanco 17VE41J (13-65)



30 x 60 Julieta 2  
Blanco 17VE42J (13-65)



30 x 60 Verona  
Beige 27VE707 (03-04)



30 x 60 Treviso  
Beige 27VE727 (03-06)



30 x 60 Zenon  
Beige 27VE717 (03-06)



30 x 60 Julieta 1  
Beige 17VE71J (13-65)



30 x 60 Julieta 2  
Beige 17VE72J (13-65)



30 x 60 Verona  
Marrón 27VE007 (03-04)



30 x 60 Treviso  
Marrón 27VE027 (03-06)



30 x 60 Zenon  
Marrón 27VE017 (03-06)

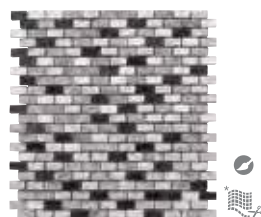

30 x 30 Musa Brick  
Sandal 69MUBSA (40-40)



30 x 30 Musa Fossil  
Beige 69MU-FB (40-40)



30 x 30 Musa Fossil  
Antracita 69MU-FA (40-40)

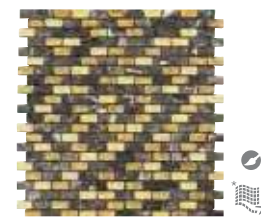

30 x 30 Musa Brick  
Emperador 69MUBEM (40-40)



30 x 30 Musa Brick  
Capuccino 69MUBCA (40-40)



Revestimiento: Zenon Beige, Julieta 1 Beige

VERONA 30X30 11<sup>13/16</sup>"X11<sup>13/16</sup>" 45X45 17<sup>3/4</sup>"X17<sup>3/4</sup>" 60X60 23<sup>5/8</sup>"X23<sup>5/8</sup>"

PORCELÁNICO  
PORCELAIN TILE



60,5 x 60,5 Verona  
Blanco 52VE-45 (00-85) IV

45 x 45 Verona  
Blanco 42VE-48 (00-75)

30 x 30 Verona  
Blanco 41VE-40 (00-75)



60,5 x 60,5 Verona  
Beige 52VE-75 (00-85) IV

45 x 45 Verona  
Beige 42VE-78 (00-75)

30 x 30 Verona  
Beige 41VE-70 (00-75)



60,5 x 60,5 Verona  
Marrón 52VE-05 (00-85) IV

45 x 45 Verona  
Marrón 42VE-08 (00-75)

30 x 30 Verona  
Marrón 41VE-00 (00-75)



30 x 30 Sirmione  
Beige 41SM-70 (09-05)  
Blanco 41SM-40 (09-05)  
Marrón 41SM-00 (09-05)



30x30 / 45x45 / 60x60



medida cm	n° pzas/box	m <sup>2</sup> /box	kg/box	boxes/pallet	m <sup>2</sup> /pallet	kg/pallet
30x60	6	1,08	20,58	40	43,20	823,20
60,5x60,5 PAVIMENTO	3	1,10	27,50	32	35,20	880,00
45x45 PAVIMENTO	5	1,01	24,30	66	66,66	1.603,80
30x30 PAVIMENTO	10	0,90	20,70	48	43,20	993,60

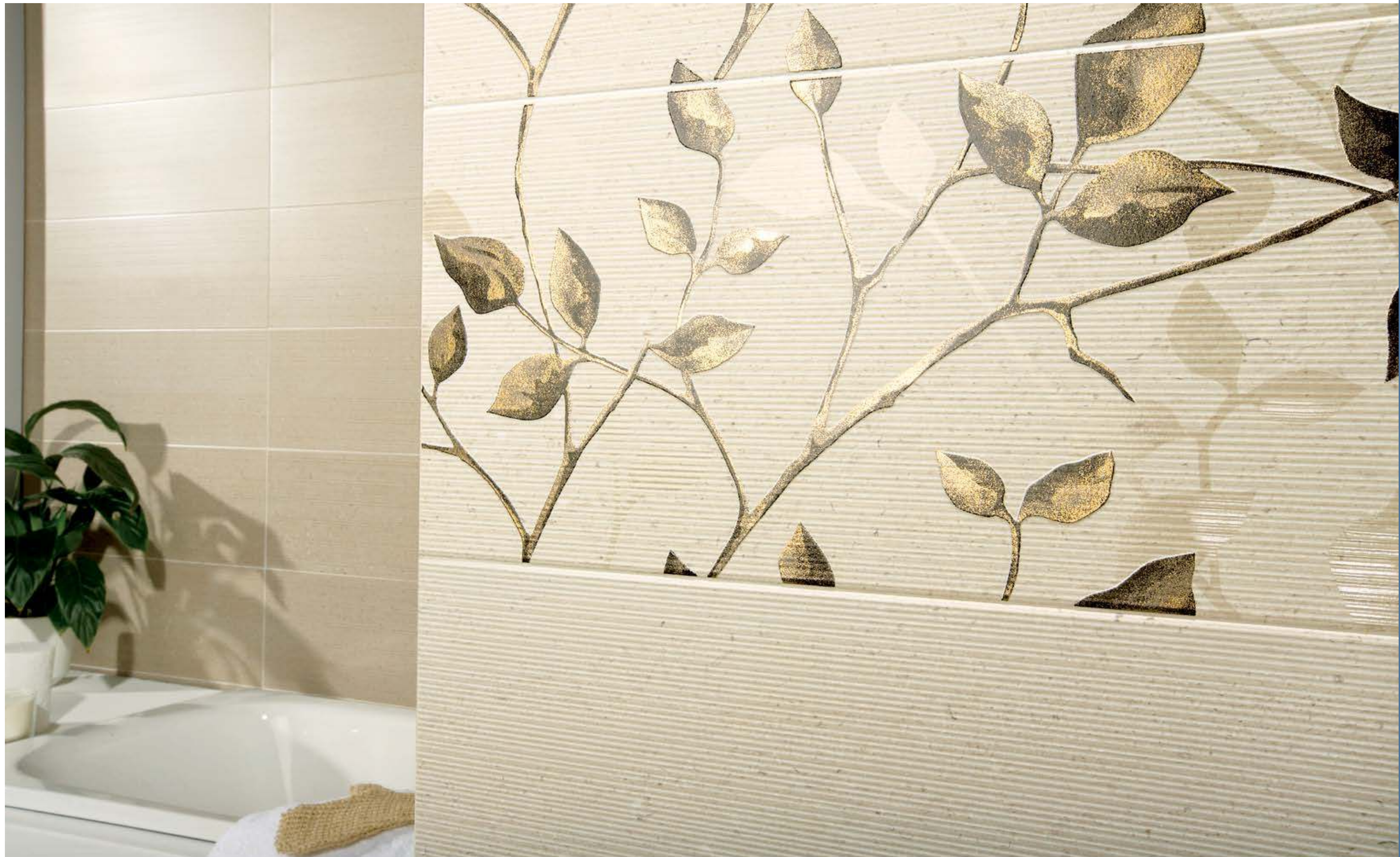

III Revestimiento: Java Beige y Tabaco, Mindanao Oro.

# JAVA 25X75 9<sup>7</sup>/<sub>8</sub>"X29<sup>9</sup>/<sub>16</sub>"

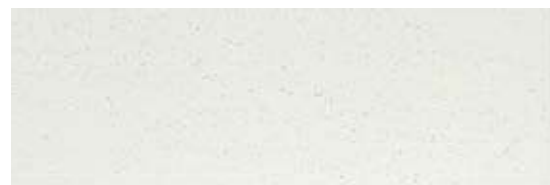

25 x 75 Java  
Blanco **77JA400** (04-05)



25 x 75 Java  
Beige **77JA700** (04-05)



25 x 75 Ceilan  
Blanco **17JA40C** (13-96)



25 x 75 Ceilan  
Beige **17JA70C** (13-96)



25 x 75 Mindanao  
Platino **17JA40M** (13-96)



25 x 75 Mindanao  
Oro **17JA70M** (13-96)

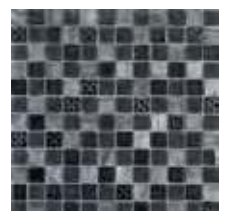

30 x 30 Musa  
Oceano  
**69MU-OC** (40-40)



30 x 30 Musa  
Bronce  
**69MU-BR** (40-40)



25 x 75 Java  
Gris **77JA300** (04-05)



25 x 75 Java  
Tabaco **77JA200** (04-05)



25 x 75 Ceilan  
Gris **17JA30C** (13-96)



25 x 75 Ceilan  
Tabaco **17JA20C** (13-96)



25 x 75 Borneo  
Blanco **17JA40B** (13-80)



25 x 75 Borneo  
Beige **17JA70B** (13-80)



6 x 75 Timor  
Marrón **16TK00T** (13-96)



6 x 75 Timor  
Antracita **16TK60T** (13-96)



1,5 x 75 Zen  
**16TK30Z** (12-81)



III Revestimiento: Java Beige y Tabaco, Ceilan Beige y Tabaco, Zen.

# NEPAL 45 45X45 17<sup>3</sup>/<sub>4</sub>"X17<sup>3</sup>/<sub>4</sub>"

PORCELÁNICO  
PORCELAIN TILE



Blanco **42NP-48** (07-70)



Beige **42NP-78** (07-70)



Tabaco **42NP-28** (07-70)



Gris **42NP-38** (07-70)

medida cm	n° pzas/box	m <sup>2</sup> /box	kg/box	boxes/pallet	m <sup>2</sup> /pallet	kg/pallet
25X75	6	1,13	20,20	48	54,24	969,60
45X45 pavimento	5	1,01	24,30	66	66,66	1603,80



# MISTRAL 25X75 9<sup>7</sup>/<sub>8</sub>"X29<sup>9</sup>/<sub>16</sub>"

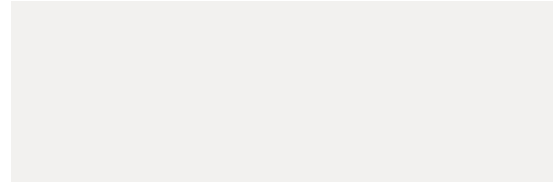

25 x 75 Mistral  
Blanco **77MI400** (00-93)



25 x 75 Boreas  
Blanco **77B0400** (04-05)



25 x 75 Brisa  
Blanco **77MI410** (04-22)



25 x 75 Brisa  
Naranja **77MI810** (04-22)



25 x 75 Brisa  
Malva **77MI910** (04-22)



25 x 75 Brisa  
Amatista **77MI010** (04-22)



25 x 75 Brisa  
Gris **77MI310** (04-22)



25 x 75 Brisa  
Antracita **77MI610** (04-22)



25 x 75 Jasmin (set de 2)  
Amatista **17MI03J** (13-91)



25 x 75 Jasmin (set de 2)  
Naranja **17PA83J** (13-91)



25 x 75 Solano (set de 2)  
Amatista **17MI00L** (13-96)



25 x 75 Solano (set de 2)  
Naranja **17MI80L** (13-96)



25 x 75 Osaka  
Blanco **77MI420** (04-22)



25 x 75 Sonora  
**17MI30S** (18-00)



6 x 75 Timor  
Antracita **16TK60T** (13-96)



1,5 x 75 Zen  
**16TK30Z** (12-81)

# JOLLY 30X30 11<sup>13</sup>/<sub>16</sub>"X11<sup>13</sup>/<sub>16</sub>"

PAVIMENTO  
FLOOR TILES

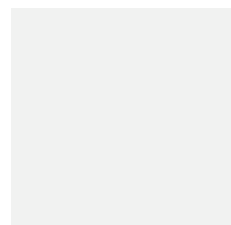

Blanco **35JO-46** (00-80)



Amatista **35JO-D6** (00-80)



Tango **35JOTA6** (00-80)



Antracita **35JO-96** (00-80)



30 x 30 Musa Rectangular  
Gris  
**69MU-RG** (40-40)

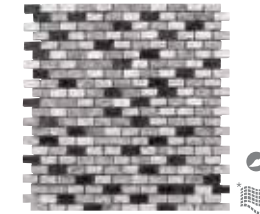

30 x 30 Musa Brick  
Sandal  
**69MUBSA** (40-40)

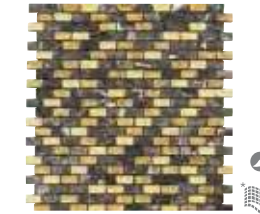

30 x 30 Musa  
Brick Emperador  
**69MUBEM** (40-40)

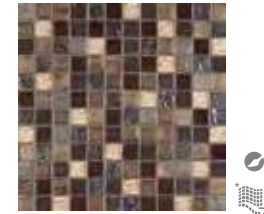

30 x 30 Musa  
Bronce  
**69MU-BR** (40-40)

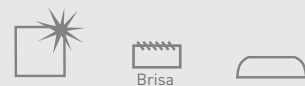

medida cm	n° pzas/box	m <sup>2</sup> /box	kg/box	boxes/pallet	m <sup>2</sup> /pallet	kg/pallet
25X75	6	1,13	20,20	48	54,24	969,60
30X30	11	1,00	17,20	64	64,00	1100,80



MONACO 25X75 97/8" X 299/16"

NUEVO NEW



25 x 75 Mónaco  
Blanco **77M0400** (04-05)



25 x 75 Mónaco  
Beige **77M0700** (04-05)



25 x 75 Mónaco  
Titanio **77M0600** (04-05)



25 x 75 Mónaco  
Cobre **77M0200** (04-05)



25 x 75 Prix  
Blanco **77M0430** (04-22)



25 x 75 Prix  
Beige **77M0730** (04-22)



25 x 75 Grace  
Titanio **17MN606** (13-96)



25 x 75 Grace  
Cobre **17MN206** (13-96)



25 x 75 Casino  
Blanco **77M0420** (04-22)



25 x 75 Casino  
Beige **77M0720** (04-22)



25 x 75 Casino  
Titanio **77M0620** (04-22)



30,9 x 31,1 Musa Klimt  
Antracita **69MU-KA** (40-60)



30,9 x 31,1 Musa Klimt  
Marrón **69MU-KM** (40-60)



Revestimiento: Monaco Titanio, Monaco Blanco, Grace Titanio, Casino Titanio. Pavimento: Mónaco Titanio 60 x 60. Mueble: Aqua 120 Blanco doble Seno, Mirror Serie 3, 60 x 120

MONACO 60X60 235/8" X 235/8"

PORCELÁNICO  
PORCELAIN TILE



60x60 Monaco  
Blanco **52M045R** (07-83)



60x60 Monaco  
Beige **52M075R** (07-83)



60x60 Monaco  
Cobre **52M025R** (07-83)

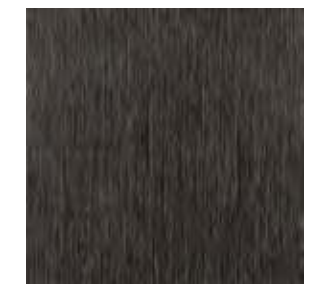

60x60 Monaco  
Titanio **52M065R** (07-83)



Casino

25X75



R9  
C1  
60x60

medida cm	nº pzas/box	m²/box	kg/box	boxes/pallet	m²/pallet	kg/pallet
25X75	6	1,13	20,20	48	54,24	969,60
60X60 PAVIMENTO	3	1,08	27,50	32	34,56	880,00

**PALMIRA 25X75** 9<sup>7</sup>/<sub>8</sub>"X29<sup>9</sup>/<sub>16</sub>"



25 x 75 Palmira  
Beige **77PM700** (04-07)



25 x 75 Palmira  
Marrón **77PM000** (04-07)



25 x 75 Zenobia  
Beige **17PM702** (13-98)



25 x 75 Bel  
Marrón **77PM010** (04-22)



25 x 75 Caliz-3  
Beige **17PM73C** (13-82)



25 x 75 Caliz-3  
Marrón **17PM03C** (13-82)

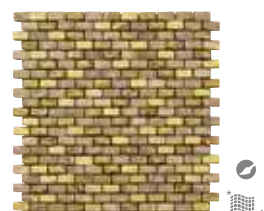

30 x 30 Musa Brick  
Capuccino  
**69MUBCA** (40-40)



6 x 75 Timor  
Marrón **16TK00T** (13-96)



8 x 75 Caliz-4  
**16PM04C** (13-72)

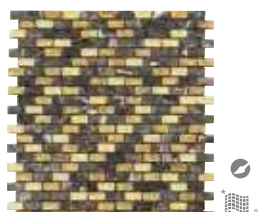

30 x 30 Musa Brick  
Emperador  
**69MUBEM** (40-40)



1,5 x 75 Zen  
**16TK30Z** (12-81)



3,5 x 75 Caliz-1  
**16PM01C** (13-30)

**PALMIRA 45** 45X45 17<sup>3</sup>/<sub>4</sub>"X17<sup>3</sup>/<sub>4</sub>"

**PORCELÁNICO**  
PORCELAIN TILE



Beige **42PL-78** (07-70)

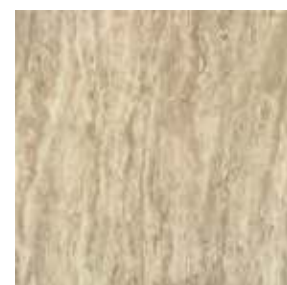

Marrón **42PL-08** (07-70)



III Revestimiento: Palmira Beige, Zenobia Beige.



medida cm	n° pzas/box	m <sup>2</sup> /box	kg/box	boxes/pallet	m <sup>2</sup> /pallet	kg/pallet
25X75	6	1,13	20,20	48	54,24	969,60
45X45	5	1,01	24,30	66	66,66	1.603,80





# SIROCO 25X75 9<sup>7</sup>/<sub>8</sub>"X29<sup>9</sup>/<sub>16</sub>"

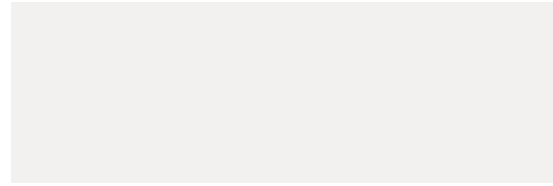

25 x 75 Siroco  
Blanco **77SI400** (00-93)



25 x 75 Mar  
Blanco **77SI410** (04-13)



25 x 75 Cefiro  
Blanco **77CE400** (00-93)



25 x 75 Valira  
Blanco **77VA400** (00-93)



25 x 75 Veleta  
Blanco **77SI440** (04-22)

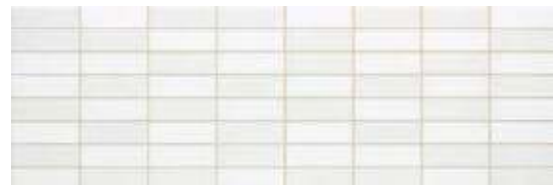

25 x 75 Alisio  
Blanco **77SI420** (04-22)



25 x 75 Siroco  
Negro **77SI9 00** (00-93)



25 x 75 Mar  
Negro **77SI910** (04-13)



25 x 75 Cefiro  
Negro **77CE600** (00-93)



25 x 75 Valira  
Negro **77VA900** (00-93)



25 x 75 Veleta  
Negro **77SI990** (04-22)



25 x 75 Alisio  
Negro **77SI920** (04-22)

# MELTEMI 30X60 11<sup>13</sup>/<sub>16</sub>"X23<sup>5</sup>/<sub>8</sub>"

PORCELÁNICO  
PORCELAIN TILE



30 x 60 Meltemi  
Blanco **46SR-42** (07-81) IV



30 x 60 Meltemi  
Negro **46SR-92** (07-81) IV



6 x 75 Timor  
Antracita **16TK60T** (13-96)



6 x 75 Timor  
Marrón **16TK00T** (13-96)

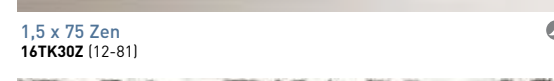

1,5 x 75 Zen  
**16TK30Z** (12-81)



25 x 75 Helios  
Blanco **17SI40E** (13-95)



25 x 75 Viento  
Blanco **17SI40V** (13-82)



30 x 30 Musa Rectangular  
Gris  
**69MU-RG** (40-40)

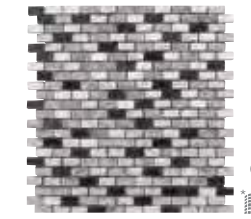

30 x 30 Musa Brick  
Sandal  
**69MUBSA** (40-40)

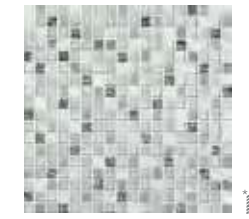

30 x 30 Musa  
Carrara  
**69MU-CA** (40-40)



30 x 30 Musa  
Rojo  
**69MU-RO** (40-40)

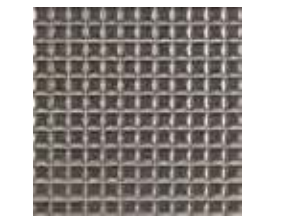

30 x 30 Kenai  
Plata **26KE306** (05-00)



25 x 75 Cerezas  
**17SI40R** (13-72)



25 x 75 Helios  
Negro **17SI90E** (13-95)



25 x 75 Viento  
Negro **17SI90V** (13-82)



III Revestimiento: Veleta Negro.



medida cm	nº pzas/box	m <sup>2</sup> /box	kg/box	boxes/pallet	m <sup>2</sup> /pallet	kg/pallet
25X75	6	1,13	20,20	48	54,24	969,60
30x60	6	1,08	25,80	40	43,20	1.032,00



Revestimiento: Tokyo Beige y Marrón, Fuji Beige.

Pavimento: Kyoto Beige 45x45.

Mueble: Planet Chocolate 60. Mirror Serie 1 50 x 80.

# TOKYO 25X75 9 7/8" X 29 9/16"



25 x 75 Tokyo  
Blanco **77TK400** (04-07)



25 x 75 Tokyo  
Beige **77TK700** (04-07)



25 x 75 Tokyo  
Gris **77TK300** (04-07)



25 x 75 Tokyo  
Marrón **77TK000** (04-07)



25 x 75 Tokyo  
Antracita **77TK600** (04-07)



25 x 75 Tokyo  
Rojo **77TK200** (04-75)



25 x 75 Osaka  
Gris **77TK310** (04-22)  
Marrón **77TK010** (04-22)



25 x 75 Kendo  
Beige **17TK70K** (13-96)  
Blanco **17TK40K** (13-96)  
Rojo **17TK20K** (13-96)



6 x 75 Timor  
Antracita **16TK60T** (13-96)  
Marrón **16TK00T** (13-96)



1,5 x 75 Zen  
**16TK30Z** (12-81)

25 x 75 Fuji (set de 2)  
Blanco **17TK40F** (13-96)  
Beige **17TK70F** (13-96)

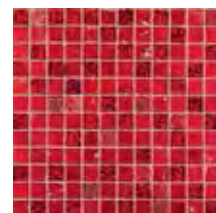

30 x 30 Musa  
Rojo **69MU-RO** (40-40)

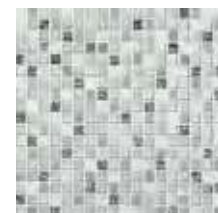

30 x 30 Musa  
Carrara **69MU-CA** (40-40)



III Revestimiento: Tokyo Blanco y Rojo, Kendo Blanco y Rojo.

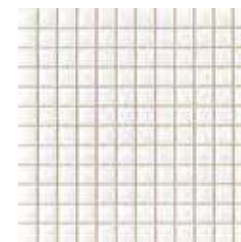

30 x 30 Kenai  
Blanco **26KE406** (04-69)

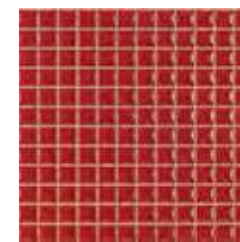

30 x 30 Kenai  
Rojo **26KE806** (05-00)

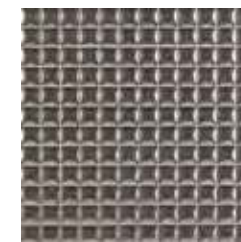

30 x 30 Kenai  
Plata **26KE306** (05-00)

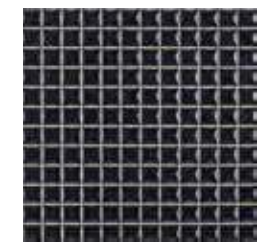

30 x 30 Kenai  
Negro **26KE906** (04-69)

# KYOTO 45X45 17 3/4" X 17 3/4"

PORCELÁNICO  
PORCELAIN TILE



Blanco **42KY-48** (07-70)



IV Beige **42KY-78** (07-70)

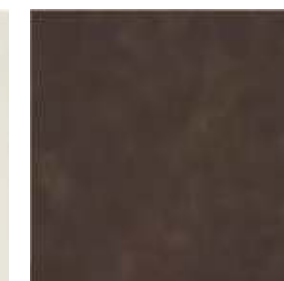

IV Marrón **42KY-08** (07-70)



III Gris **42KY-38** (07-70)



IV Antracita **42KY-68** (07-70)

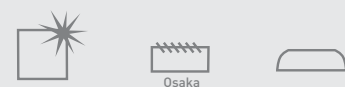

medida cm	nº pzas/box	m²/box	kg/box	boxes/pallet	m²/pallet	kg/pallet
25X75	6	1,13	20,20	48	54,24	969,60
45X45	5	1,01	24,30	66	66,66	1.603,80

## BOSTON 25 25X40 9<sup>7</sup>/<sub>8</sub>"X15<sup>6</sup>/<sub>8</sub>"



25 x 40 Boston 25  
Blanco **15BS405** (01-30)



25 x 40 Boston 25  
Cemento **15BS105** (01-30)



25 x 40 Boston 25  
Gris **15BS305** (01-30)



25 x 40 Boston 25  
Beige **15BS705** (01-30)



25 x 40 Boston 25  
Antracita **15BS605** (01-30)



25 x 40 Newton  
Blanco **15BS415** (01-40)



25 x 40 Newton  
Cemento **15BS115** (01-40)



25 x 40 Newton  
Gris **15BS315** (01-40)



25 x 40 Newton  
Beige **15BS715** (01-40)



25 x 40 Newton  
Antracita **15BS615** (01-40)



25 x 40 Clío  
Blanco **15BS425** (01-40)



25 x 40 Clío  
Gris **15BS325** (01-40)



25 x 40 Clío  
Beige **15BS725** (01-40)

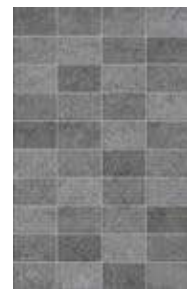

25 x 40 Clío  
Antracita **15BS625** (01-40)



25 x 40 Newport \*  
**15BS335** (01-40)



- (\*) 4 gráficas diferentes empaquetadas aleatoriamente en cajas de 12 piezas.  
4 different patterns randomly selected and packed in boxes containing 12 pieces.  
4 verschiedene Grafiken, aleatorisch verpackt mit 12 Stück pro Karton.  
4 graphiques différents, empaquetés par cartons de 12 pièces de façon aléatoire.  
4 pezzi diversi, confezionati casualmente in scatole da 12 pezzi cadauna.  
4 verschillende patronen, willekeurig geselecteerd en verpakt in dozen van 12 stuks  
4 różnych wzorów powierzchni wybieranych losowo i zapakowane w pudełkach zawierające 12 sztuk.  
4 различных графических рисунков, упакованных путем случайного выбора по 12 штук в коробке.

## BOSTON 45X45 17<sup>3</sup>/<sub>4</sub>"X17<sup>3</sup>/<sub>4</sub>"

PORCELÁNICO  
PORCELAIN TILE



45 x 45 Boston  
Blanco **42B0-48** (07-60)



45 x 45 Boston  
Gris **42B0-38** (07-60)

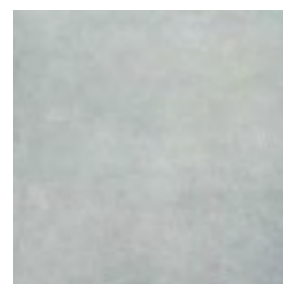

45 x 45 Boston  
Cemento **42B0-18** (07-60)

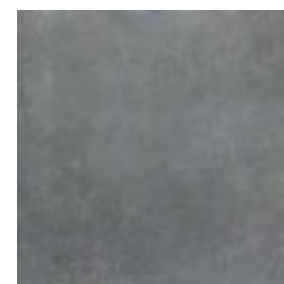

45 x 45 Boston  
Antracita **42B0-68** (07-60)

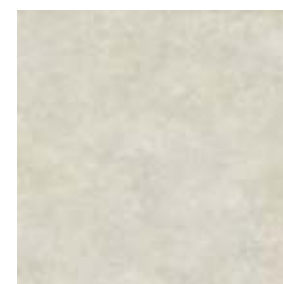

45 x 45 Boston  
Beige **42B0-78** (07-60)



III Revestimiento: Boston Blanco, Newton Blanco, Newport.

III Pavimento: Boston Blanco 45 x 45.



medida cm	nº pzas/box	m <sup>2</sup> /box	kg/box	boxes/pallet	m <sup>2</sup> /pallet	kg/pallet
25X40	12	1,20	19,45	54	64,80	1.050,30
45X45	5	1,01	24,30	66	66,66	1.603,80

CANADÁ / NEVADA 25X40 9<sup>7</sup>/<sub>8</sub>"X15<sup>6</sup>/<sub>8</sub>"

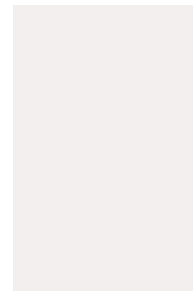

25 x 40 Canadá  
Blanco **15CN405** (07-36)

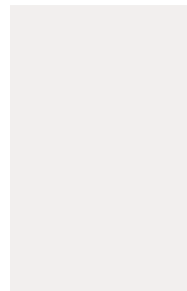

25 x 40 Nevada  
Blanco **15NV405** (07-36)

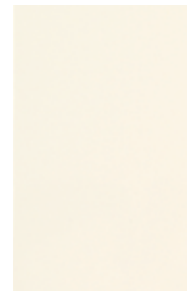

25 x 40 Nevada  
Beige **15NV705** (07-36)



25 x 40 Ottawa  
Blanco **15CN415** (01-50)

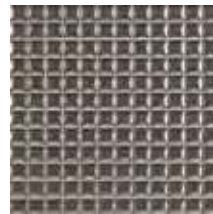

30 x 30 Kenai  
Plata **26KE306** (05-00)  
Blanco **26KE406** (04-69)  
Rojo **26KE806** (05-00)  
Negro **26KE906** (04-69)



30 x 30 Musa  
Ferro  
**69MU-FE** (40-40)



30 x 30 Tepuy  
Secuoya **26ED70T** (04-31)  
Abeto **26ED30T** (04-31)  
Bambu **26ED00T** (04-31)

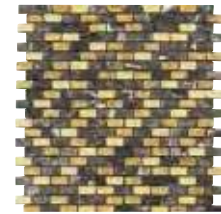

30 x 30 Musa Brick  
Emperador  
**69MUBEM** (40-40)



30 x 30 Ethosa  
Negro **41NB90E** (13-05)



30 x 30 Musa  
Rectangular Marrón  
**69MU-RM** (40-40)



30x30 Saona  
Galena **41LY50S** (13-71)



III Revestimiento: Ottawa Blanco. □ Mueble: Ada 120 Antracita.



III Revestimiento: Columbia 25 Beige, Fraser Beige, Vernon Beige. III Pavimento: Columbia 45 Beige. □ Mueble: Moon Madera Nogal 80. Mirror Serie 1 80 x 60.

COLUMBIA 25 25X40 9<sup>7</sup>/<sub>8</sub>"X15<sup>6</sup>/<sub>8</sub>"



25 x 40 Columbia 25  
Beige 15CL705 (07-46)



25 x 40 Columbia 25  
Marrón 15CL005 (07-46)



25 x 40 Columbia 25  
Blanco 15CL405 (07-46)



25 x 40 Columbia 25  
Gris 15CL305 (07-46)



25 x 40 Columbia 25  
Antracita 15CL605 (07-46)



25 x 40 Jasper  
Marrón 17CL03J (13-60)  
Antracita 17CL63J (13-60)



25 x 40 Fraser  
Marrón 17CL03F (13-15)  
Beige 17CL73F (13-15)  
Blanco 17CL43F (13-15)  
Gris 17CL33F (13-15)  
Antracita 17CL63F (13-15)



25 x 40 Vernon  
Blanco 15CL415 (07-62)  
Beige 15CL715 (07-62)

COMBINA CON EL PAVIMENTO  
MATCHES FLOOR TILES  
ASSORTIS AUX CARREAUX DE SOL  
PASST ZU DEN BODENFLIESEN  
SI ABBINA AL PAVIMENTO  
PROFONOWANE POLACZENIE Z PŁYTKA PODŁOGOWĄ  
СОЧЕТАЕТСЯ С НАПОЛЬНЫМ ПОКРЫТИЕМ

COLUMBIA 45 PAG. 256  
Blanco, Gris, Antracita,  
Beige, Marrón.



III Revestimiento: Vernon Beige.

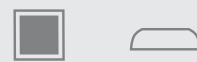

medida cm	nº pzas/box	m <sup>2</sup> /box	kg/box	boxes/pallet	m <sup>2</sup> /pallet	kg/pallet
25x40	12	1,20	19,45	54	64,80	1.050,30
45x45	5	1,01	24,30	66	66,66	1.603,80



## RAINBOW 25 25X40 9<sup>7</sup>/<sub>8</sub>"X15<sup>6</sup>/<sub>8</sub>"



25 x 40 Rainbow 25  
Blanco **15RA40S** (07-53)



25 x 40 Rainbow 25  
Beige **15RA70S** (07-53)



25 x 40 Rainbow 25  
Burdeos **15RA80S** (07-54)



25 x 40 Rainbow 25  
Pistacho **15RA10S** (07-54)



4,5 x 25 Iris 1  
Pistacho **16RA11I** (12-65)  
Burdeos **16RA81I** (12-65)  
Azul **16RA51I** (12-65)



4,5 x 40 Iris 4  
Pistacho **16RA14I** (12-70)  
Burdeos **16RA84I** (12-70)  
Azul **16RA54I** (12-70)



1,5 x 25 Matiz 1  
Pistacho **16RA11M** (11-90)  
Burdeos **16RA81M** (11-90)  
Marrón **16RA01M** (11-90)  
Azul **16RA51M** (11-90)



1,5 x 40 Matiz 4  
Pistacho **16RA14M** (12-40)  
Burdeos **16RA84M** (12-40)  
Marrón **16RA04M** (12-40)  
Azul **16RA54M** (12-40)



30 x 30 Luz  
Pistacho **26RA10L** (04-29)  
Blanco **26RA40L** (04-29)  
Nieve **26RA30L** (04-29)  
Beige **26RA70L** (04-29)  
Burdeos **26RA80L** (04-29)  
Antracita **26RAA0L** (04-29)



4,8 x 30 Sur  
Pistacho **16RA11S** (11-11)  
Blanco **16RA41S** (11-11)  
Nieve **16RAA1S** (11-11)  
Beige **16RA71S** (11-11)  
Burdeos **16RA81S** (11-11)  
Antracita **16RA31S** (11-11)

## SIAM 25X40 9<sup>7</sup>/<sub>8</sub>"X15<sup>6</sup>/<sub>8</sub>"



25 x 40 Siam  
Beige **15SM70S** (01-81)



25 x 40 Siam  
Negro **15SM60S** (01-81)



25 x 40 Siam  
Blanco **15SM40S** (01-81)



25 x 40 Siam  
Azul **15SM50S** (01-81)



25 x 40 Phuket 3  
Blanco **17SM43P** (13-30)  
Beige **17SM73P** (13-30)



4 x 40  
Phuket 4  
Blanco **16SM44P**  
Beige **16SM74P**  
(12-22)



25 x 40 Manila 3  
Blanco **17SM43M** (13-15)  
Beige **17SM73M** (13-15)



2,5 x 40  
Manila 4  
Gris **16SM34M**  
Marrón **16SM04M**  
(11-70)

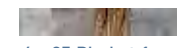

4 x 25 Phuket 1  
Blanco **16SM41P** (11-80)  
Beige **16SM71P** (11-80)



8 x 25 Bangkok  
Blanco **16SM44B** (11-33)  
Beige **16SM74B** (11-33)



III Revestimiento: Siam Negro y Beige, Manila 4 Marrón. Pavimento: Mekong Negro.



III Revestimiento: Rainbow 25 Beige, Luz Burdeos, Matiz 4 Burdeos.

## MEKONG 30X30 11<sup>13</sup>/<sub>16</sub>"X11<sup>13</sup>/<sub>16</sub>"



Blanco **40MK-40** (01-51) IV



Azul **40MK-60** (01-51) IV



Beige **40MK-70** (01-51) IV

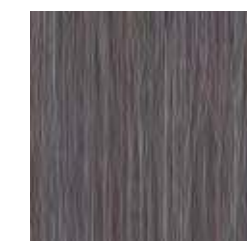

Negro **40MK-90** (01-51) III

PORCELÁNICO  
PORCELAIN TILE

COMBINA CON EL PAVIMENTO	
30X30 JOLLY	PÁG. 172
Perla, Beige, Magenta	
30X30 TURKANA	PÁG. 173
Pistacho	

medida cm	nº pzas/box	m²/box	kg/box	boxes/pallet	m²/pallet	kg/pallet
25x40	12	1,20	19,45	54	64,80	1050,30
30x30	11	1,00	17,20	64	64,00	1100,80

medida cm	nº pzas/box	m²/box	kg/box	boxes/pallet	m²/pallet	kg/pallet
25x40	12	1,20	19,45	54	64,80	1050,30
30x30	11	1,00	19,90	48	48,00	955,20

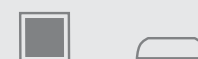

# ATACAMA 20X60 7<sup>7</sup>/<sub>8</sub>" X 23<sup>5</sup>/<sub>8</sub>"

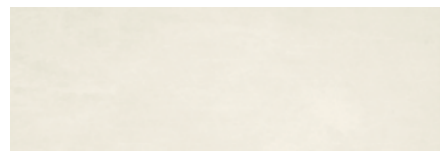

20x60 Atacama  
Nieve **75AT000** (01-41)

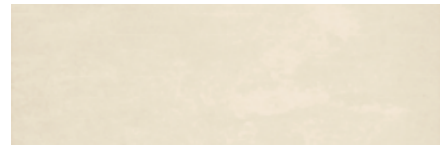

20x60 Atacama  
Blanco **75AT400** (01-41)

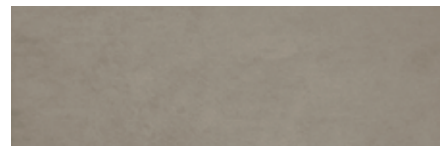

20x60 Atacama  
Beige **75AT700** (01-41)



20x60 Atacama  
Tabaco **75AT200** (01-41)



20x60 Atacama  
Gris **75AT300** (01-41)



20x60 Atacama  
Marengo **75AT500** (01-41)

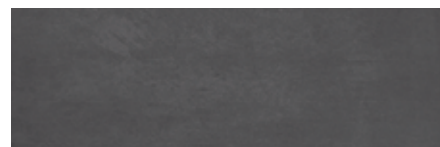

20x60 Atacama  
Negro **75AT900** (01-41)



20x33,3 Viedma  
Nieve **24AT00V** (03-15)  
Marfil **24AT70V** (03-15)  
Marrón **24AT20V** (03-15)  
Negro **24AT90V** (03-15)



14,3x60 Bariloche  
Negro **16AT96L** (13-76)  
Marrón **16AT26L** (13-76)

1,5 x 60 Sami 6  
Acero **16L365** (13-76)

COMBINA CON EL PAVIMENTO  
MATCHES FLOOR TILES  
ASSORTIS AUX CARREAUX DE SOL  
PASST ZU DEN BODENFLIESEN  
SI ABBINA AL PAVIMENTO  
PROPONOWANE POŁĄCZENIE Z PŁYTKĄ PODŁOGOWĄ  
СОЧЕТАЕТСЯ С НАПОЛЬНЫМ ПОКРЫТИЕМ

MULTIFORMATO PAG. 052  
ATACAMA Blanco, Gris, Marengo,  
Negro, Beige, Tabaco













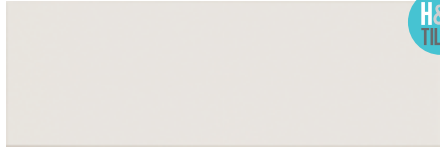
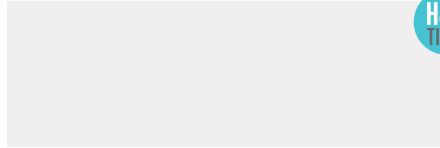
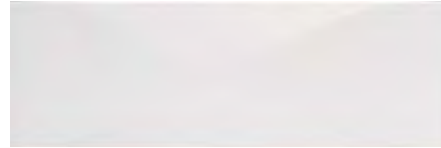
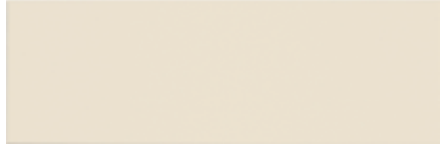
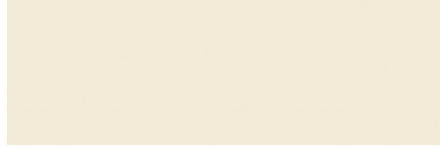



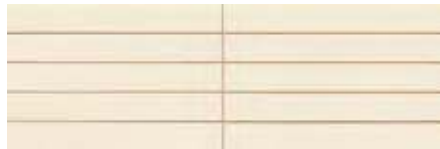

Revestimiento: Atacama Tabaco y Blanco 20x60, Viedma Marfil 20 x 33,3.

Pavimento: Atacama Tabaco 60x60, Paine Tabaco 30 x 30.



medida cm	n° pzas/box	m <sup>2</sup> /box	kg/box	boxes/pallet	m <sup>2</sup> /pallet	kg/pallet
20x60	9	1,08	19,20	48	51,84	921,60

# FRESH / ICE 20X60 7<sup>7</sup>/<sub>8</sub>"X23<sup>5</sup>/<sub>8</sub>"

 20 x 60 Fresh Blanco <b>75FH400</b> (01-84)	 20 x 60 Ice Blanco <b>75IE400</b> (01-84)	 20 x 60 Bering Blanco <b>75BG400</b> (03-60)
 20 x 60 Fresh Beige <b>75FH700</b> (01-84)	 20 x 60 Ice Beige <b>75IE700</b> (01-84)	 20 x 60 Bering Azul <b>75BG500</b> (03-60)
 20 x 60 Umbria Blanco <b>17FH43U</b> (13-68) Beige <b>17FH73U</b> (13-68)	 20 x 60 Basal Blanco <b>17IE43B</b> (13-68) Beige <b>17IE73B</b> (13-68)	 20 x 60 Bering Burdeos <b>75BG800</b> (04-25)
 3,5 x 60 Tempano Blanco <b>16IE46T</b> (13-76)	 3,5 x 60 Tempano Beige <b>16IE76T</b> (13-76)	 20 x 60 Bering Antracita <b>75BG600</b> (03-60)
 20 x 60 Terranova Blanco <b>75FH40T</b> (04-50) Beige <b>75FH70T</b> (04-50)	 20 x 60 Yukon Blanco <b>75IE40Y</b> (04-50) Beige <b>75IE70Y</b> (04-50)	 20 x 60 Temple (set de 3 piezas) Beige <b>17IE70T</b> (13-80)
 20 x 60 Neviza Blanco <b>17FH43N</b> (13-61) Beige <b>17FH73N</b> (13-61)	 20 x 60 Melbu Blanco <b>17IE43M</b> (13-61) Beige <b>17IE73M</b> (13-61)	
 3,5x60 Larsen-6 Blanco <b>16BH46L</b> (13-11)	 3,5x60 Larsen-6 Beige <b>16BH76L</b> (13-11)	
 1,5 x 60 Sami 6 Acero <b>16OL36S</b> (13-76)	 1,5 x 60 Sami 6 Oro <b>16OL26S</b> (13-76)	

**COMBINA CON EL PAVIMENTO**  
MATCHES FLOOR TILES  
ASSORTIS AUX CARREAUX DE SOL  
PASST ZU DEN BODENFLIESEN  
SI ABBINA AL PAVIMENTO  
PROPONOWANE POLAZCZENIE Z PLYTKA PODLOGOWA  
СОЧЕТАЕТСЯ С НАПОЛЬНЫМ ПОКРЫТИЕМ

**30X30 JOLLY** PÁG. 172  
Blanco, Beige, Magenta,  
Prusia, Antracita



Revestimiento: Fresh Beige, Terranova Beige. Revestimiento: Escandinavia Sauce. Pavimento: Bergen Sauce.



Revestimiento: Bering Blanco y Azul. Pavimento: Jolly Prusia.

medida cm	nº pzas/box	m <sup>2</sup> /box	kg/box	boxes/pallet	m <sup>2</sup> /pallet	kg/pallet
20x60	9	1,08	19,20	48	51,84	921,60
20x60 Relieve	8	0,96	20,00	48	46,08	960,00
30x30	11	1,00	17,20	64	64,00	1.100,80



# GALAXY 20X60 7<sup>7</sup>/<sub>8</sub>"X23<sup>5</sup>/<sub>8</sub>"

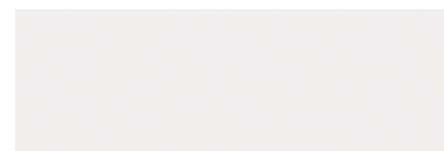

20 x 60 Ice  
Blanco **75IE600** (01-84)

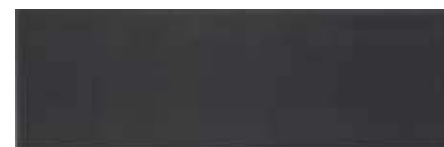

20 x 60 Galaxy  
Antracita **75GA600** (01-85)



20 x 60 Galaxy  
Burdeos **75GA900** (01-85)



20 x 60 Galaxy  
Azul **75GA500** (01-85)

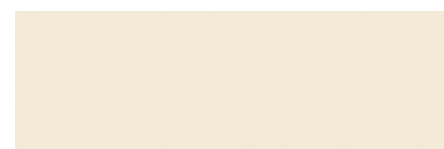

20 x 60 Ice  
Beige **75IE700** (01-84)



20 x 60 Galaxy  
Lima **75GA100** (01-85)



20 x 60 Galaxy  
Rosa **75GA800** (01-85)



20 x 60 Galaxy  
Amatista **75GA000** (01-85)



9 x 60 Cometa  
Beige **16TA76C** (13-60)  
Blanco **16TA46C** (13-60)  
Lima **16TA16C** (13-60)



20 x 60 Aries  
Burdeos **75GA920** (01-90)  
Antracita **75GA620** (01-90)  
Azul **75GA520** (01-90)  
Blanco **75GA420** (01-90)  
Lima **75GA120** (01-90)  
Beige **75GA720** (01-90)  
Rosa **75GA820** (01-90)  
Amatista **75GA020** (01-90)



20 x 60 Bruma  
Burdeos **75GA910** (01-90)  
Antracita **75GA610** (01-90)  
Azul **75GA510** (01-90)  
Blanco **75GA410** (01-90)  
Lima **75GA110** (01-90)  
Beige **75GA710** (01-90)  
Rosa **75GA810** (01-90)  
Amatista **75GA010** (01-90)

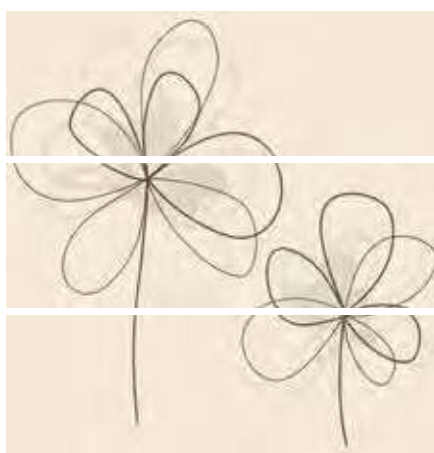

20 x 60 Draco (set de 3)  
Blanco **17IE73D** (13-68)  
Blanco **17IE43D** (13-68)



14,2 x 60 Bora  
Blanco **16TA46B** (13-72)  
Beige **16TA76B** (13-72)



20 x 60 Ceres  
Burdeos **17GA93E** (13-75)  
Antracita **17GA63E** (13-75)  
Azul **17GA53E** (13-75)  
Blanco **17IE43E** (13-75)  
Lima **17GA13E** (13-75)  
Beige **17IE73E** (13-75)  
Rosa **17GA83E** (13-75)  
Amatista **17GA03E** (13-75)



20 x 60 Omega  
Burdeos **17GA930** (13-75)  
Antracita **17GA630** (13-75)  
Azul **17GA530** (13-75)  
Blanco **17IE430** (13-75)  
Lima **17GA130** (13-75)  
Beige **17IE730** (13-75)  
Rosa **17GA830** (13-75)  
Amatista **17GA030** (13-75)

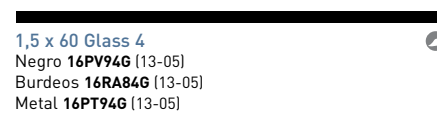

1,5 x 60 Glass 4  
Negro **16PV94G** (13-05)  
Burdeos **16RA84G** (13-05)  
Metal **16PT94G** (13-05)

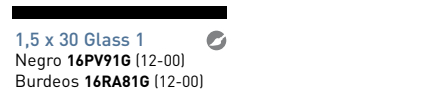

1,5 x 30 Glass 1  
Negro **16PV91G** (12-00)  
Burdeos **16RA81G** (12-00)



1,5 x 60 Sami 6  
Acero **16OL36S** (13-76)



1,5 x 30 Luzern 1  
Acero **16MB31L** (13-11)

**COMBINA CON EL PAVIMENTO**  
MATCHES FLOOR TILES  
ASSORTIS AUX CARREAUX DE SOL  
PASSI ZU DEN BODENFLIESEN  
SI ABBINA AL PAVIMENTO  
PROPONOWANE POLACZENIE Z PLYTKA PODLOGOWA  
СОНЕТАЕТСЯ С НАПОЛНЫМ ПОКРЫТИЕМ

<b>30X30 JOLLY</b>	PÁG. 172
Blue, Verde, Antracita, Amatista	
<b>30X30 TURKANA</b>	PÁG. 173
Burdeos, 30X30 STREET, Lavanda	



Revestimiento: Omega Amatista, Ice Blanco.



medida cm	nº pzas/box	m <sup>2</sup> /box	kg/box	boxes/pallet	m <sup>2</sup> /pallet	kg/pallet
20x60	9	1,08	19,20	48	51,84	921,60
20x60 Aries	8	0,96	20,00	48	46,08	960,00
20x60 Bruma	9	1,08	20,00	48	51,84	960,00
30x30	11	1,00	17,20	64	64,00	1.100,80

# NEBRASKA 20X60 7<sup>7</sup>/<sub>8</sub>"X23<sup>5</sup>/<sub>8</sub>"



20 x 60 Nebraska  
Blanco **75NE400** (01-41)



20 x 60 Nebraska  
Negro **75NE900** (01-41)



20 x 60 Fremont  
Blanco **17NE43F** (13-73)



20 x 60 Fremont  
Negro **17NE93F** (13-73)



1,5 x 60 Sami 6  
Acero **160L36S** (13-76)

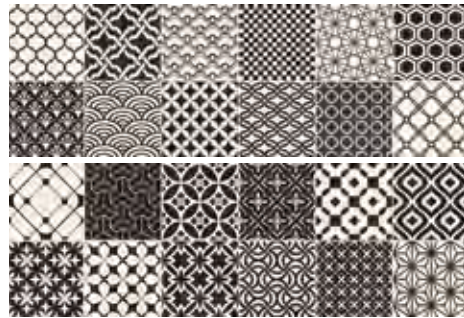

20 x 60 Valentine\*  
**75NE990** (03-10)



30 x 30 Musa Fossil  
Antracita **69MU-FA** (40-40)



30,9 x 31,1 Musa Klimt  
Antracita **69MU-KA** (40-60)

[\*] 2 gráficas diferentes empaquetadas aleatoriamente en cajas de 9 piezas.  
2 different patterns randomly selected and packed in boxes containing 9 pieces.  
2 verschiedene Grafiken, aleatorisch verpackt mit 9 Stück pro Karton.  
2 graphiques différents, empaquetés par cartons de 9 pièces de façon aléatoire.  
2 pezzi diversi, confezionati casualmente in scatole da 9 pezzi cadauna.  
2 verschillende patronen, willekeurig geselecteerd en verpakt in dozen van 9 stuks  
2 różnych wzorów powierzchni wybieranych losowo i zapakowane w pudełkach zawierające 9 sztuk.  
2 различных графических рисунков, упакованных путем случайного выбора по 9 штук в коробке.

<b>COMBINA CON EL PAVIMENTO</b>	<b>ALPES</b>	PAG. 048
MATCHES FLOOR TILES	Negro	
ASSORTIS AUX CARREAUX DE SOL	<b>MELTEMI</b>	PAG. 304
PASST ZU DEN BODENFLIESEN	Negro	
SI ABBINA AL PAVIMENTO		
PRÓPOWUJEMY POŁĄCZENIE Z PŁYTKĄ PODŁOGOWĄ		
СОЧЕТАЕТСЯ С НАПОЛНЫМ ПОКРЫТИЕМ		



Revestimiento: Nebraska Negro, Fremont Negro, Valentine.

Pavimento: Patagonia Encina.



medida cm	nº pzas/box	m <sup>2</sup> /box	kg/box	boxes/pallet	m <sup>2</sup> /pallet	kg/pallet
20x60 RELIEVE	9	1,08	20,00	48	51,84	960,00

PAINT 20X60 7<sup>7</sup>/<sub>8</sub>"X23<sup>5</sup>/<sub>8</sub>"



20 x 60 Paint  
Blanco **75PT400** (03-09)



20 x 60 Paint  
Coral **75PT900** (03-09)



20 x 60 Paint  
Gris **75PT300** (03-09)



20 x 60 Paint  
Pistacho **75PT100** (03-09)



20 x 60 Paint  
Marfil **75PT700** (03-09)



20 x 60 Paint  
Vison **75PT000** (03-09)



20 x 60 Paint  
Negro **75PT600** (03-09)



20 x 60 Kore  
Blanco **75PT40K** (04-70)  
Coral **75PT90K** (04-70)  
Gris **75PT30K** (04-70)  
Pistacho **75PT10K** (04-70)  
Marfil **75PT70K** (04-70)  
Vison **75PT00K** (04-70)  
Negro **75PT60K** (04-70)



20 x 60 Vitrail  
Blanco **17PT43V** (13-72)  
Coral **17PT83V** (13-72)  
Gris **17PT33V** (13-72)  
Pistacho **17PT13V** (13-72)  
Marfil **17PT73V** (13-72)  
Vison **17PT03V** (13-72)  
Negro **17PT93V** (13-72)



20 x 60 Taslan  
Blanco **17PT43T** (13-75)  
Marfil **17PT73T** (13-75)



20 x 60 Capitone  
Plata **17PT93C** (13-98)  
Oro **17PT03C** (13-98)



20 x 60 Damascado  
**17PT03D** (20-20)

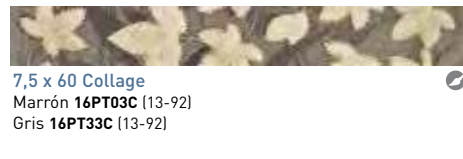

7,5 x 60 Collage  
Marrón **16PT03C** (13-92)  
Gris **16PT33C** (13-92)

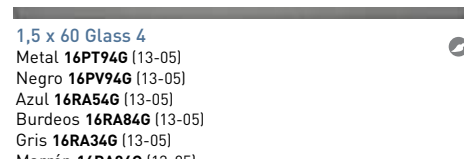

1,5 x 60 Glass 4  
Metal **16PT94G** (13-05)  
Negro **16PV94G** (13-05)  
Azul **16RA54G** (13-05)  
Burdeos **16RA84G** (13-05)  
Gris **16RA34G** (13-05)  
Marrón **16RA04G** (13-05)  
Pistacho **16RA14G** (13-05)



20 x 60 Aquarelle [set de 3 piezas]  
Blanco **17PT40A** (13-80)  
Marfil **17PT70A** (13-80)

COMBINA CON EL PAVIMENTO  
MATCHES FLOOR TILES  
ASSORTIS AUX CARREAUX DE SOL  
PASST ZU DEN BODENFLIESEN  
SI ABBINA AL PAVIMENTO  
PROPONOWANE POLĄCZENIE Z PŁYTKĄ PODŁOGOWĄ  
СОЧЕТАЕТСЯ С НАПОЛЬНОМЪМ ПОКРЫТИЕМ

30X30 JOLLY	PÁG. 172
Coral, Verde, Perla, Antracita	
30X30 TURKANA	PÁG. 173
Blanco	



Revestimiento: Paint Coral, Pistacho y Blanco / Glass 4 Pistacho. Pavimento: Jolly Verde, Turkana Blanco.



Revestimiento: Paint Marfil, Capitone Oro. Pavimento: Ghana Negro.



medida cm	nº pzas/box	m <sup>2</sup> /box	kg/box	boxes/pallet	m <sup>2</sup> /pallet	kg/pallet
20x60	9	1,08	19,20	48	51,84	921,60
30x30	11	1,00	17,20	64	64,00	1100,80

# SHINE 20X60 7<sup>7</sup>/<sub>8</sub>"X23<sup>5</sup>/<sub>8</sub>"

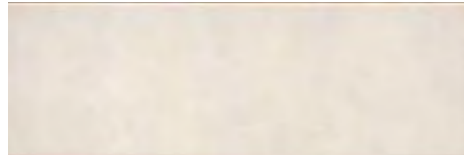

20 x 60 Shine  
Blanco **75SH400** (03-11)



20 x 60 Kentia  
Blanco **17SH43K** (13-72)



20 x 60 Shine  
Azul **75SH500** (03-11)



20 x 60 Kentia  
Azul **17SH53K** (13-72)



20 x 60 Shine  
Antracita **75SH600** (03-11)



20 x 60 Kentia  
Antracita **17SH63K** (13-72)



20 x 60 Shine  
Rojo **75SH200** (04-71)



20 x 60 Kentia  
Rojo **17SH23K** (13-72)



20 x 60 Shine  
Beige **75SH700** (03-11)



20 x 60 Kentia  
Beige **17SH73K** (13-72)



20 x 60 Shine  
Naranja **75SH800** (03-11)



20 x 60 Kentia  
Naranja **17SH83K** (13-72)



20 x 60 Shine  
Marrón **75SH000** (03-11)



20 x 60 Kentia  
Marrón **17SH03K** (13-72)

1,5 x 60 Glass 4  
Marrón **16RA04G** (13-05)  
Azul **16RA54G** (13-05)  
Gris **16RA34G** (13-05)  
Burdeos **16RA84G** (13-05)

COMBINA CON EL PAVIMENTO  
MATCHES FLOOR TILES  
ASSORTIS AUX CARREAUX DE SOL  
PASST ZU DEN BODENFLIESEN  
SI ABBINA AL PAVIMENTO  
PROPONOWANE POŁĄCZENIE Z PŁYTKĄ PODŁOGOWĄ  
СОЧЕТАЕТСЯ С НАПОЛЬНЫМ ПОКРЫТИЕМ

30X30 JOLLY PÁG. 172  
Perla, Prusia, Antracita, Magenta,  
Beige, Naranja, Cacao.



Revestimiento: Shine Blanco / Antracita, Kentia Antracita.

Pavimento: Jolly Perla.



medida cm	nº pzas/box	m <sup>2</sup> /box	kg/box	boxes/pallet	m <sup>2</sup> /pallet	kg/pallet
20x60	9	1,08	19,20	48	51,84	921,60
30x30	11	1,00	17,20	64	64,00	1.100,80



014

COVERLAM 3,5mm / 5,6mm

036

ESPESOR 20 MM  
20MM THICKNESS / ÉPAISSEUR 20 MM / STÄRKE 20MM /  
SPESORE 20 MM / GRUBOŚĆ 20 MM / 20 MM DİKTE /  
ТОЛЩИНА 20 MM

046

PORCELÁNICO TÉCNICO - TODO MASA  
THROUGH -BODY PORCELAIN TILES / GRÈS CERÁME  
TECHNIQUE PLEIN MASSE / DURCHGEFÄRBTES  
FEINSTEINZEUG / PORCELLANATO TECNICO TUTTA MASSA /  
GRÈS PORCELANOWY NIESZKLIWIŃY JEDNOLITY W MASIE /  
FULL BODY TEGELS / КОЛОРИРОВАННЫЙ В МАССЕ  
ТЕХНИЧЕСКИЙ КЕРАМОГРАНИТ

076

PORCELÁNICO  
PORCELAIN TILES / GRÈS CERÁME / FEINSTEINZEUG /  
PORCELLANATO / GRÈS PORCELANOWY /  
PORSELEINEN TEGELS / КЕРАМОГРАНИТ

170

PAVIMENTO  
FLOOR TILES / REVÊTEMENT DE SOL / BODENFLIESEN /  
PAVIMENTO / PŁYTKI PODŁOGOWE /  
VLOERTEGELS / НАПОЛЬНОЕ ПОКРЫТИЕ

174

REVESTIMIENTO  
WALL TILES / CARRELAGE MURAL / WANDFLIESEN  
RIVESTIMENTO / PŁYTKI ŚCIENNE / WANDTEGELS /  
ОБЛИЦОВКА СТЕН

334

MOSAICO  
MOSAICS / MOSAIQUES / MOSAIKE / MOSAICI / MOZAIKI /  
MOZAIK / МОЗАИКА

342

MUEBLE DE BAÑO  
BATHROOM FURNITURE / MEUBLES DE SALLE DE BAINS /  
BADMÖBEL / ARREDAMENTO BAGNO / MEBLE ŁAZIENKOWE /  
BADKAMERMEUBELS / МЕБЕЛЬ ДЛЯ ВАННЫХ КОМНАТ

364

CARACTERÍSTICAS TÉCNICAS  
TECHNICAL CHARACTERISTICS / CARACTÉRISTIQUES  
TECHNIQUES / TECHNISCHE EIGENSCHAFTEN /  
CARATTERISTICHE TECNICHE / WŁAŚCIWOŚCI  
TECHNICZNE / TECHNISCHE KENMERKEN / ТЕХНИЧЕСКИЕ  
ХАРАКТЕРИСТИКИ

370

EJEMPLOS DE COLOCACIÓN  
TILE LAYOUT PATTERNS / EXEMPLES DE POSE /  
VERLEGUNGSBEISPIELE / ESEMPLI DI POSA IN OPERA /  
PROPOZYCJA UŁOŻENIA PŁYTEK / LEGPATRONEN /  
ПРИМЕР УКЛАДКИ

372

PIEZAS ESPECIALES  
SPECIAL TILE PIECES / PIÈCES SPÉCIALES / FORMTEILE /  
PEZZI SPECIALI / ELEMENTY SPECJALNE / BIJZONDERE  
TEGELS / СПЕЦИАЛЬНЫЕ ИЗДЕЛИЯ

373

SIMBOLOGÍA  
SYMBOLS / SYMBOLES / SYMBOLE / SIMBOLOGIA /  
PARAMETRY / SYMBOLEN / СИМВОЛЫ

378

PACKING LIST  
PACKAGING SPECIFICATIONS / SPÉCIFICATIONS  
D'EMBALLAGE / VERPACKUNGSDATEN / SPECIFICHE  
DELL'IMBALLAGGIO / SPECYFIKACJA PAKOWANIA /  
VERPAKINGSGEGEVENS / ОПИСАНИЕ УПАКОВКИ

380

ÍNDICE DE PIEZAS  
PRODUCT INDEX / INDEX DES PIÈCES /  
ARTIKELVERZEICHNIS / INDICE DEI PEZZI /  
OVERZICHT VAN DE PRODUCTEN / WYKAZ ELEMENTÓW /  
УКАЗАТЕЛЬ ИЗДЕЛИЙ

**GRES PANIA**



32,7X32,7  
12<sup>7/8</sup>" X 12<sup>7/8</sup>"

CIRENE  
SIGNIA  
VELIA

336/337  
340  
341

31,7X31,7  
12<sup>1/2</sup>" X 12<sup>1/2</sup>"

NEREIDA

340

30X30

11<sup>13/16</sup>" X 11<sup>13/16</sup>"

MUSA

338/339

*mosaico mosaics*

MOSAÍQUES / MOSAIKE / MOSAICI / MOZAIKI / MOZÁĚEK / МОЗАИКА

CIRENE 32,7X32,7 12<sup>7/8</sup>"X12<sup>7/8</sup>"



32,7 x 32,7 Cirene Blanco  
69CI-BL (40-10)



32,7 x 32,7 Cirene Cuarzo  
69CI-CU (40-10)

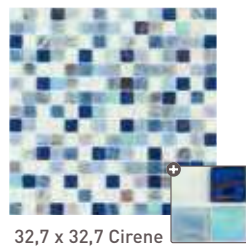

32,7 x 32,7 Cirene Cielo  
69CI-CI (40-10)



32,7 x 32,7 Cirene Ceniza  
69CI-CE (40-10)



32,7 x 32,7 Cirene Gris  
69CI-GR (40-10)

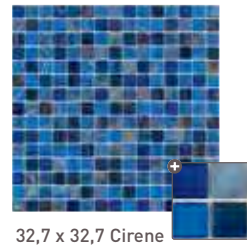

32,7 x 32,7 Cirene Azul  
69CI-AZ (40-10)

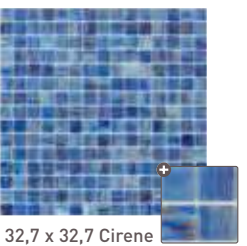

32,7 x 32,7 Cirene Celeste  
69CI-CL (40-10)



32,7 x 32,7 Cirene Turquesa  
69CI-TU (40-10)

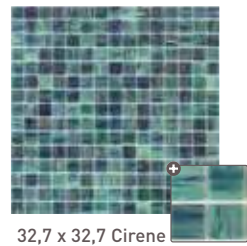

32,7 x 32,7 Cirene Zafiro  
69CI-ZA (40-10)

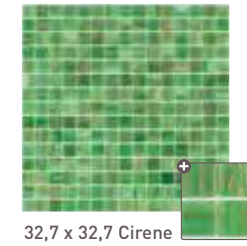

32,7 x 32,7 Cirene Verde  
69CI-VE (40-10)

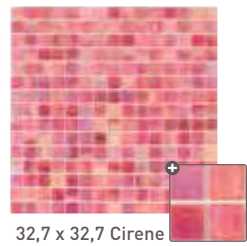

32,7 x 32,7 Cirene Rosa  
69CI-RO (40-10)

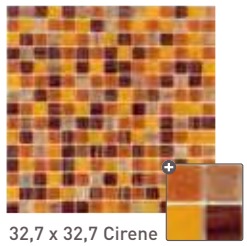

32,7 x 32,7 Cirene Jaspe  
69CI-JA (40-10)



32,7 x 32,7 Cirene Topacio  
69CI-TO (40-10)



32,7 x 32,7 Cirene Ambar  
69CI-AM (40-10)

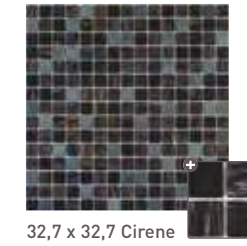

32,7 x 32,7 Cirene Onix  
69CI-ON (40-10)



III Revestimiento: Cirene Topacio.



III Revestimiento: Cirene Rosa

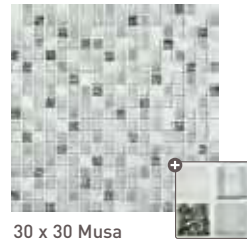

30 x 30 Musa Carrara  
**69MU-CA** (40-40)



30 x 30 Musa Damascado  
**69MU-DA** (40-40)



30 x 30 Musa Silver  
**69MU-SI** (40-40)



30 x 30 Musa Cobre  
**69MU-CO** (40-60)



30 x 30 Musa Ambar  
**69MU-AM** (40-40)

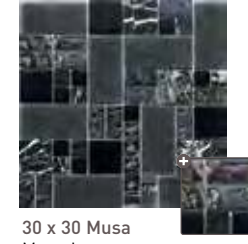

30 x 30 Musa Marquina  
**69MU-MA** (40-40)



30,9 x 31,1 Musa Klimt Marrón  
**69MU-KM** (40-60)

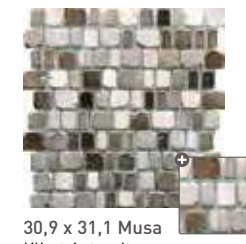

30,9 x 31,1 Musa Klimt Antracita  
**69MU-KA** (40-60)



30 x 30 Musa Fossil Beige  
**69MU-FB** (40-40)



30 x 30 Musa Fossil Antracita  
**69MU-FA** (40-40)



30 x 30 Musa Titanio  
**69MU-TI** (40-40)

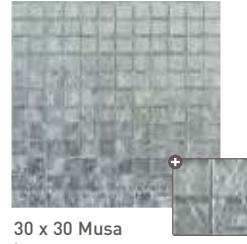

30 x 30 Musa Luna  
**69MU-LU** (40-60)



30 x 30 Musa Onix  
**69MU-ON** (40-60)

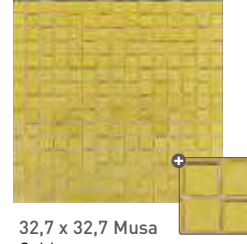

32,7 x 32,7 Musa Gold  
**69MU-GO** (40-80)

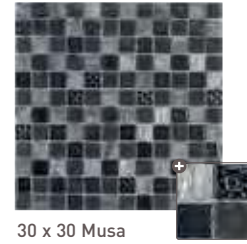

30 x 30 Musa Oceano  
**69MU-OC** (40-40)



30 x 30 Musa Cristal Plata  
**69MU-CP** (40-75) **N**



30 x 30 Musa Cristal Oro  
**69MU-CR** (40-75) **N**



30 x 30 Musa Ferro  
**69MU-FE** (40-40)

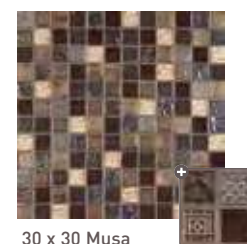

30 x 30 Musa Bronce  
**69MU-BR** (40-40)

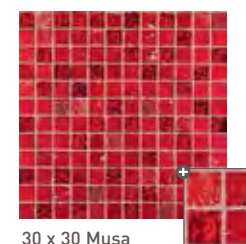

30 x 30 Musa Rojo  
**69MU-RO** (40-40)



26,4 x 27,4 Musa Exagono Marrón  
**69MU-EM** (40-70) **N**



26,4 x 27,4 Musa Exagono Negro  
**69MU-EN** (40-70) **N**

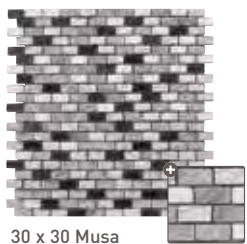

30 x 30 Musa Brick Sandal  
**69MUBSA** (40-40)



30 x 30 Musa Brick Emperador  
**69MUBEM** (40-40)



30 x 30 Musa Brick Capuccino  
**69MUBCA** (40-40)

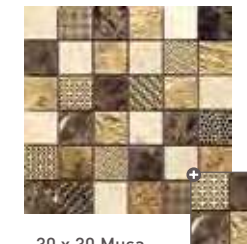

30 x 30 Musa Damasco Marrón  
**69MU-DM** (40-70)



30 x 30 Musa Damasco Negro  
**69MU-DN** (40-70)



30 x 30 Musa Rectangular Negro  
**69MU-RN** (40-40)



30 x 30 Musa Rectangular Gris  
**69MU-RG** (40-40)



30 x 30 Musa Rectangular Blanco  
**69MU-RB** (40-40)



30 x 30 Musa Rectangular Marrón  
**69MU-RM** (40-40)



III Revestimiento: Musa Bronce

NEREIDA 31,7X31,7 12<sup>1/2</sup>"X12<sup>1/2</sup>"

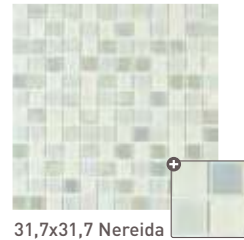

31,7x31,7 Nereida  
Blanco  
69NE-BL (40-30)

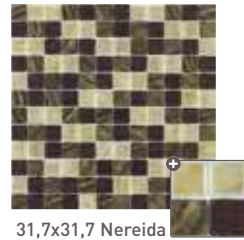

31,7x31,7 Nereida  
Marrón  
69NE-MA (40-30)



31,7x31,7 Nereida  
Azul  
69NE-AZ (40-30)



31,7x31,7 Nereida  
Negro  
69NE-NE (40-30)



III Revestimiento: Nereida Blanco.

SIGNIA 32,7X32,7 12<sup>7/8</sup>"X12<sup>7/8</sup>"

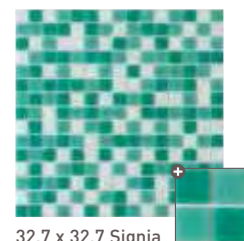

32,7 x 32,7 Signia  
Acqua  
69SI-AC (40-00)



32,7 x 32,7 Signia  
Verde  
69SI-VE (40-00)

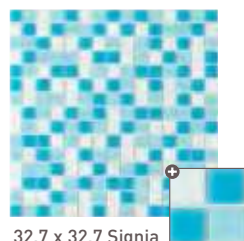

32,7 x 32,7 Signia  
Azul  
69SI-AZ (40-00)

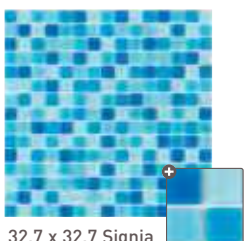

32,7 x 32,7 Signia  
Marino  
69SI-MA (40-00)

VELIA 32,7X32,7 12<sup>7/8</sup>"X12<sup>7/8</sup>"

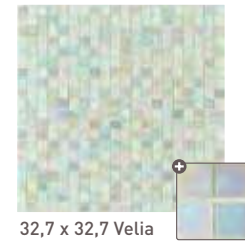

32,7 x 32,7 Velia  
Cube Perla  
69VECP (40-10)

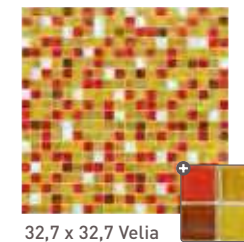

32,7 x 32,7 Velia  
Cube Rubí  
69VECRU (40-10)

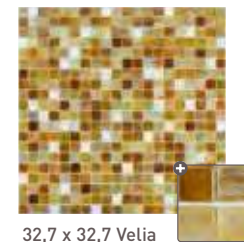

32,7 x 32,7 Velia  
Cube Miel  
69VECM (40-10)

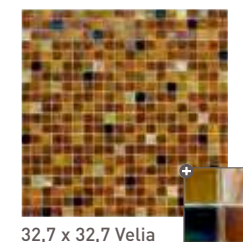

32,7 x 32,7 Velia  
Cube Caramelo  
69VECCA (40-10)

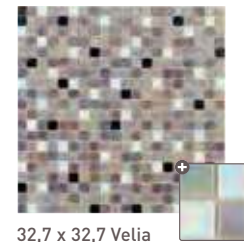

32,7 x 32,7 Velia  
Cube Malva  
69VECMA (40-10)

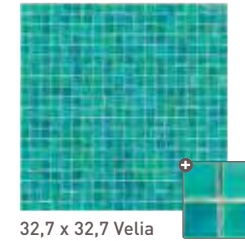

32,7 x 32,7 Velia  
Cube Turquesa  
69VECTU (40-10)

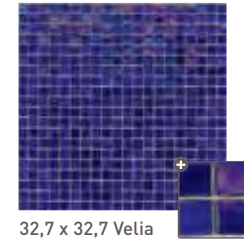

32,7 x 32,7 Velia  
Cube Indigo  
69VEICIN (40-10)

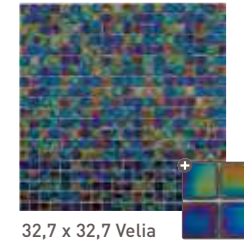

32,7 x 32,7 Velia  
Cube Purpura  
69VECPU (40-10)



III Revestimiento: Velia Cube Caramelo.

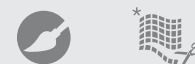
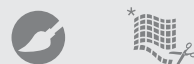

014

COVERLAM 3,5mm / 5,6mm

036

ESPEJOR 20 MM  
20MM THICKNESS / ÉPAISSEUR 20 MM / STÄRKE 20MM /  
SPESORE 20 MM / GRUBOŠĆ 20 MM / 20 MM DİKTE /  
ТОЛЩИНА 20 MM

046

PORCELÁNICO TÉCNICO - TODO MASA  
THROUGH -BODY PORCELAIN TILES / GRÈS CERÁME  
TECHNIQUE PLEIN MASSE / DURCHGEFÄRBTES  
FEINSTEINZEUG / PORCELLANATO TECNICO TUTTA MASSA /  
GRES PORCELANOWY NIESZKLIWIŃY JEDNOLITY W MASIE /  
FULL BODY TEGELS / КОЛОРИРОВАННЫЙ В МАССЕ  
ТЕХНИЧЕСКИЙ КЕРАМОГРАНИТ

076

PORCELÁNICO  
PORCELAIN TILES / GRÈS CERÁME / FEINSTEINZEUG /  
PORCELLANATO / GRES PORCELANOWY /  
PORSELEINEN TEGELS / КЕРАМОГРАНИТ

170

PAVIMENTO  
FLOOR TILES / REVÊTEMENT DE SOL / BODENFLIESEN /  
PAVIMENTO / PŁYTKI PODŁOGOWE /  
VLOERTEGELS / НАПОЛЬНОЕ ПОКРЫТИЕ

174

REVESTIMIENTO  
WALL TILES / CARRELAGE MURAL / WANDFLIESEN  
RIVESTIMENTO / PŁYTKI ŚCIENNE / WANDTEGELS /  
ОБЛИЦОВКА СТЕН

334

MOSAICO  
MOSAICS / MOSAIQUES / MOSAIKE / MOSAICI / MOZAIKI /  
MOZAIĘK / МОЗАИКА

342

MUEBLE DE BAÑO  
BATHROOM FURNITURE / MEUBLES DE SALLE DE BAINS /  
BADMÖBEL / ARREDAMENTO BAGNO / MEBLE ŁAZIENKOWE /  
BADKAMERMEUBELS / МЕБЕЛЬ ДЛЯ ВАННЫХ КОМНАТ

364

CARACTERÍSTICAS TÉCNICAS  
TECHNICAL CHARACTERISTICS / CARACTÉRISTIQUES  
TECHNIQUES / TECHNISCHE EIGENSCHAFTEN /  
CARATTERISTICHE TECNICHE / WŁAŚCIWOŚCI  
TECHNICZNE / TECHNISCHE KENMERKEN / ТЕХНИЧЕСКИЕ  
ХАРАКТЕРИСТИКИ

370

EJEMPLOS DE COLOCACIÓN  
TILE LAYOUT PATTERNS / EXEMPLES DE POSE /  
VERLEGUNGSBEISPIELE / ESEMPLI DI POSA IN OPERA /  
PROPOZYCJA UŁOŻENIA PŁYTEK / LEGPATRONEN /  
ПРИМЕР УКЛАДКИ

372

PIEZAS ESPECIALES  
SPECIAL TILE PIECES / PIÈCES SPÉCIALES / FORMTEILE /  
PEZZI SPECIALI / ELEMENTY SPECJALNE / BIJZONDERE  
TEGELS / СПЕЦИАЛЬНЫЕ ИЗДЕЛИЯ

373

SIMBOLOGÍA  
SYMBOLS / SYMBOLES / SYMBOLE / SIMBOLOGIA/  
PARAMETRY / SYMBOLEN / СИМВОЛЫ

378

PACKING LIST  
PACKAGING SPECIFICATIONS / SPÉCIFICATIONS  
D'EMBALLAGE / VERPACKUNGSDATEN / SPECIFICHE  
DELL'IMBALLAGGIO / SPECYFIKACJA PAKOWANIA /  
VERPAKINGSGEËEVENS / ОПИСАНИЕ УПАКОВКИ

380

ÍNDICE DE PIEZAS  
PRODUCT INDEX / INDEX DES PIÈCES /  
ARTIKELVERZEICHNIS / INDICE DEI PEZZI /  
OVERZICHT VAN DE PRODUCTEN / WYKAZ ELEMENTÓW /  
УКАЗАТЕЛЬ ИЗДЕЛИЙ

ADA 344/345  
AQUA 346/349  
ASTER 350/351  
MOON 352/353  
PLANET 354/355  
ESPEJOS / MIRRORS 356/357

CARACTERÍSTICAS TÉCNICAS 358/363  
TECHNICAL CHARACTERISTICS

## mueble baño bathroom furniture

MEUBLES DE SALLE DE BAINS / BADMÖBEL / ARREDAMENTO BAGNO / MEBLE ŁAZIENKOWE / BADKAMERMEUBELS / МЕБЕЛЬ ДЛЯ ВАННЫХ КОМНАТ

MEDIDAS MUEBLE (MM) / UNIT DIMENSIONS / MESURES MEUBLE / MARE SCHRANK / MISURE MOBILE / WYMIARY MEBLA / AFMETINGEN VAN DE MEUBELS / РАЗМЕРЫ МЕБЕЛИ

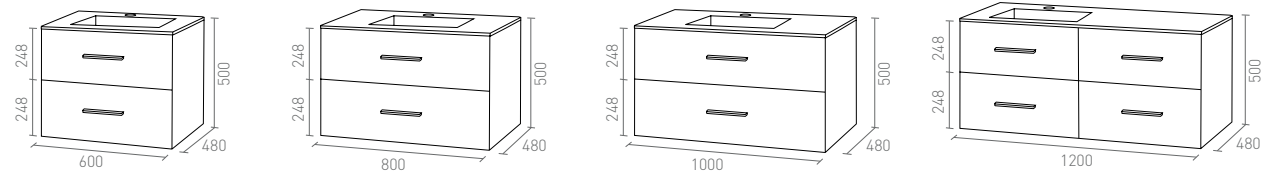

	Ada 60	Ada 80	Ada 100	Ada 120
BLANCO	<b>68A60BL</b>	<b>68A80BL</b>	<b>68A100BL</b>	<b>68A120BL</b>
ANTRACITA	<b>68A60AN</b>	<b>68A80AN</b>	<b>68A100AN</b>	<b>68A120AN</b>
ROJO	<b>68A60RO</b>	<b>68A80RO</b>	<b>68A100RO</b>	<b>68A120RO</b>

ENCIMERAS / COUNTERS / PLANS DE TOILETTE / WASCHTISCHE / TOP / BLATY ŁAZIENKOWE / WERKBLADEN / СТОЛШНИЦЫ

Glazed (mm.)

Solid Surface (mm.)

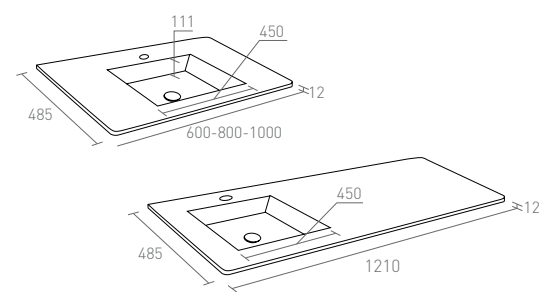
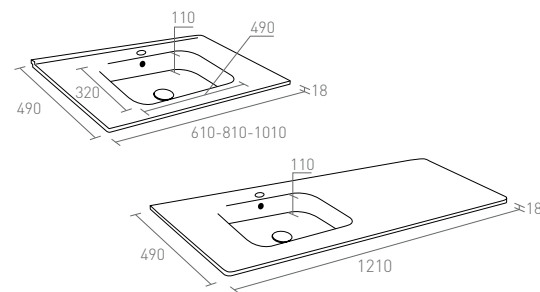

Glazed 60	<b>68E60V3</b>	Solid Surface 60	<b>68E60R3</b>
Glazed 80	<b>68E80V3</b>	Solid Surface 80	<b>68E80R3</b>
Glazed 100	<b>68E10V3</b>	Solid Surface 100	<b>68E10R3</b>
Glazed 120	<b>68E12V3</b>	Solid Surface 120	<b>68E12R3</b>

MUEBLES AUXILIARES / BATHROOM CABINETS / MEUBLES D'APPOINT / EINZELMÖBEL / MOBILI AUSILIARI / MEBLE POMOCNICZE / AANVULLENDE MEUBELS / ВСПОМОГАТЕЛЬНЫЕ ПРЕДМЕТЫ МЕБЕЛИ

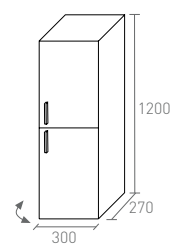

Tirador en el lado izquierdo.  
Apertura hacia la derecha.  
Handle on the left side.  
Opens to the right.  
Tirette sur le côté gauche.  
Ouverture vers la droite.  
Griff auf der linker Seite.  
Öffnung auf der rechten Seite.  
Maniglia sul lato sinistro.  
Apertura verso destra.  
Uchwyt z lewej strony.  
Otwierane na prawo.  
Handgreep aan de linkerkant.  
Opent naar rechts.  
Ручка с левой стороны.  
Открытие направо.

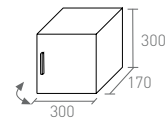

Tirador en el lado izquierdo.  
Apertura hacia la derecha.  
Handle on the left side.  
Opens to the right.  
Tirette sur le côté gauche.  
Ouverture vers la droite.  
Griff auf der linker Seite.  
Öffnung auf der rechten Seite.  
Maniglia sul lato sinistro.  
Apertura verso destra.  
Uchwyt z lewej strony.  
Otwierane na prawo.  
Handgreep aan de linkerkant.  
Opent naar rechts.  
Ручка с левой стороны.  
Открытие направо.

Columna Ada Blanco	<b>68CADBL</b>	Cubo Ada Blanco	<b>68BADBL</b>
Columna Ada Antracita	<b>68CADAN</b>	Cubo Ada Antracita	<b>68BADAN</b>
Columna Ada Rojo	<b>68CADRO</b>	Cubo Ada Rojo	<b>68BADRO</b>

COLORES Y ACABADOS / COLOURS AND FINISHES / COULEURS ET FINITION / FARBEN UND FINISHES / COLORI E FINITURE / KOLORY I WYKOŃCZENIA / KLEUREN EN AFWERKINGEN / ЦВЕТА И ОТДЕЛКИ

Lacado Brillo / Gloss Lacquer / Laqué Brillant / Glänzed lackiert / Laccato lucido / Lakierowane z połyskiem / Glans gelakt / Лакированный блестящий



Blanco

Antracita

Rojo



▣ Mueble: Ada 120 Antracita. Encimera Solid Surface 120. Mirror Serie 1 50 x 80.





▣ Mueble: Aqua 120 seno izq. blanco. Encimera MineralMarmo seno izq. 120. Mueble cajonero 60 blanco. Cubo aqua blanco. Mirror serie 2 60x120.

MEDIDAS MUEBLE (MM) / UNIT DIMENSIONS / MESURES MEUBLE / MARE SCHRANK / MISURE MOBILE / WYMIARY MEBLA / AFMETINGEN VAN DE MEUBELS / РАЗМЕРЫ МЕБЕЛИ

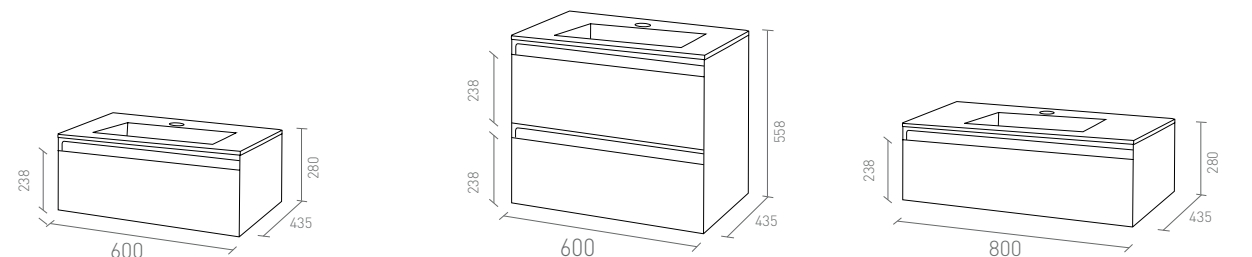

	Aqua 60	Aqua 60 2 cajones	Aqua 80
BLANCO	<b>68Q60BL</b>	<b>68Q6BL2</b>	<b>68Q80BL</b>
ANTRACITA	<b>68Q60AN</b>	<b>68Q6AN2</b>	<b>68Q80AN</b>
ENCINA	<b>68Q60EN</b>	<b>68Q6EN2</b>	<b>68Q80EN</b>
ARCE	<b>68Q60AR</b>	<b>68Q6AR2</b>	<b>68Q80AR</b>

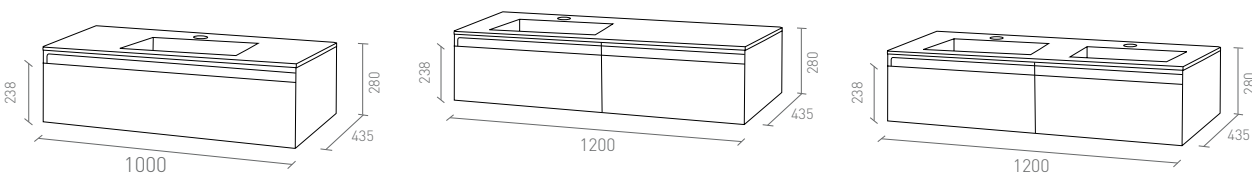

	Aqua 100	Aqua 120 seno izq.	Aqua 120 doble seno
BLANCO	<b>68Q10BL</b>	<b>68Q13BL</b>	<b>68Q12BL</b>
ANTRACITA	<b>68Q10AN</b>	<b>68Q13AN</b>	<b>68Q12AN</b>
ENCINA	<b>68Q10EN</b>	<b>68Q13EN</b>	<b>68Q12EN</b>
ARCE	<b>68Q10AR</b>	<b>68Q13AR</b>	<b>68Q12AR</b>

ENCIMERAS / COUNTERS / PLANS DE TOILETTE / WASCHTISCHE / TOP / BLATY ŁAZIENKOWE / WERKBLADEN / СТОЛЕШНИЦЫ

Porcelana / Porcelain (mm)

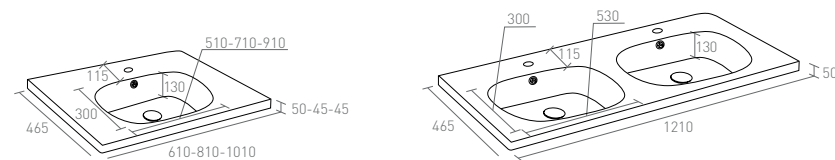

Los lavabos de porcelana de la serie Aqua pueden colocarse suspendidos y exentos de mueble cajonero.

The ceramic wash basins in the Aqua series can be wall mounted without the need for a vanity unit.

Les lavabos en céramique de la série Aqua peuvent être posés suspendus et sans meuble à tiroir.

Die Keramikwaschtische der Serie Aqua können an der Wand hängend und ohne Unterschrank mit Schubladen montiert werden.

I lavabi in ceramica della serie Aqua possono essere installati sospesi e senza cassetiera.

De keramische wastafels uit de Aqua serie kunnen aan de wand opgehangen worden los van het lade meubel.

Ceramiczne umywalki z serii Aqua mogą być podwieszane i instalowane same, bez szafki z szufladami.

Керамические умывальные раковины серии Aqua могут устанавливаться как подвесные, а также без предмета мебели с ящиками.

Encimera Porcelana 60	<b>68E60P4</b>
Encimera Porcelana 80	<b>68E80P4</b>
Encimera Porcelana 100	<b>68E10P4</b>
Encimera Porcelana 120	<b>68E12P4</b>

MineralMarmo(mm)

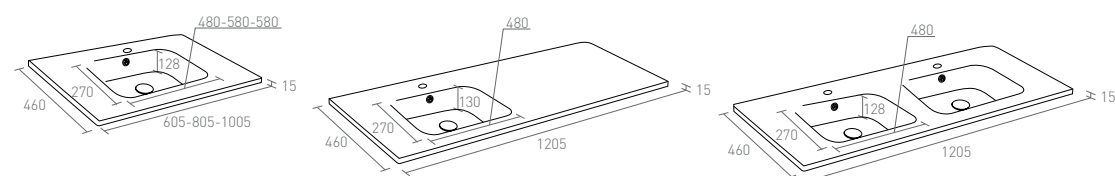

Encimera MineralMarmo 60	<b>68E60M1</b>
Encimera MineralMarmo 80	<b>68E80M1</b>
Encimera MineralMarmo 100	<b>68E10M1</b>
Encimera MineralMarmo seno izq. 120	<b>68E12M1</b>
Encimera MineralMarmo doble seno 120	<b>68E12M2</b>

MUEBLES AUXILIARES / BATHROOM CABINETS / MEUBLES D'APPOINT / EINZELMÖBEL / MOBILI AUSILIARI / MEBLE POMOCNICZE / AANVULLENDE MEUBELS / ВСПОМОГАТЕЛЬНЫЕ ПРЕДМЕТЫ МЕБЕЛИ

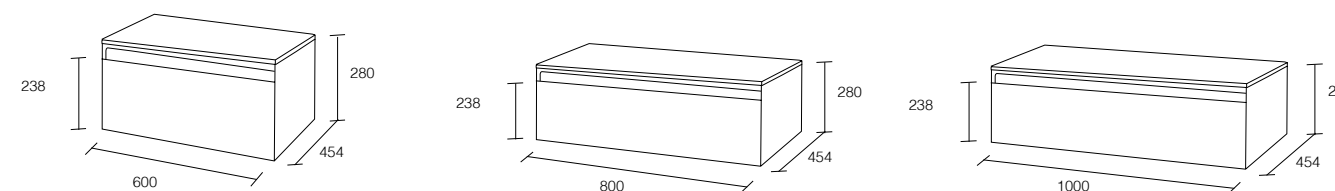

Cajonero Aqua Blanco	<b>68Q6BLT</b>	Cajonero Aqua Blanco	<b>68Q8BLT</b>	Cajonero Aqua Blanco	<b>68Q1BLT</b>
Cajonero Aqua Antrac.	<b>68Q6ANT</b>	Cajonero Aqua Antrac.	<b>68Q8ANT</b>	Cajonero Aqua Antrac.	<b>68Q1ANT</b>
Cajonero Aqua Encina	<b>68Q6ENT</b>	Cajonero Aqua Encina	<b>68Q8ENT</b>	Cajonero Aqua Encina	<b>68Q1ENT</b>
Cajonero Aqua Arce	<b>68Q6ART</b>	Cajonero Aqua Arce	<b>68Q8ART</b>	Cajonero Aqua Arce	<b>68Q1ART</b>

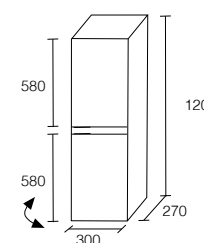

Tirador en el lado izquierdo. Apertura hacia la derecha. Handle on the left side. Opens to the right. Tirette sur le côté gauche. Ouverture vers la droite. Griff auf der linker Seite. Öffnung auf der rechten Seite. Maniglia sul lato sinistro. Apertura verso destra. Uchwyt z lewej strony. Otwierane na prawo. Handgreep aan de linkerkant. Open naar rechts. Ручка с левой стороны. Открытие направо.

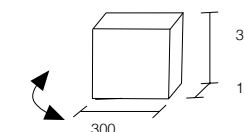

Tirador en el lado izquierdo. Apertura hacia la derecha. Handle on the left side. Opens to the right. Tirette sur le côté gauche. Ouverture vers la droite. Griff auf der linker Seite. Öffnung auf der rechten Seite. Maniglia sul lato sinistro. Apertura verso destra. Uchwyt z lewej strony. Otwierane na prawo. Handgreep aan de linkerkant. Open naar rechts. Ручка с левой стороны. Открытие направо.

Columna Aqua Blanco	<b>68CAQBL</b>
Columna Aqua Antracita	<b>68CAQAN</b>
Columna Aqua Encina	<b>68CAQEN</b>
Columna Aqua Arce	<b>68CAQAR</b>

Cubo Aqua Blanco	<b>68BAQBL</b>
Cubo Aqua Antracita	<b>68BAQAN</b>
Cubo Aqua Encina	<b>68BAQEN</b>
Cubo Aqua Arce	<b>68BAQAR</b>

COLORES Y ACABADOS / COLOURS AND FINISHES / COULEURS ET FINITION / FARBEN UND FINISHS / COLORI E FINITURE / KOLORY I WYKOŃCZENIA / KLEUREN EN AFWERKINGEN / ЦВЕТА И ОТДЕЛКИ

Lacado Brillo / Gloss Lacquer / Laqué Brillant / Glänzted lackiert / Laccato lucido / Lakierowane z potyskiem / Glans gelakt / Лакированный блестящий

Madera / Wood / Bois / Holz / Legno / Drewno / Hout / Дерево



Blanco



Antracita

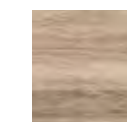

Arce



Encina



Mueble: Aqua 60 2 cajones Arce (2unidades). Encimera porcelana 60 (2 unidades). Mueble cajonero 60 Arce. Mirror serie 5 80x60.





# ASTER 60 / 80 / 100 / 120

## MEDIDAS MUEBLE (MM) / UNIT DIMENSIONS / MESURES MEUBLE / MARE SCHRANK / MISURE MOBILE / WYMIARY MEBLA / AFMETINGEN VAN DE MEUBELS / РАЗМЕРЫ МЕБЕЛИ

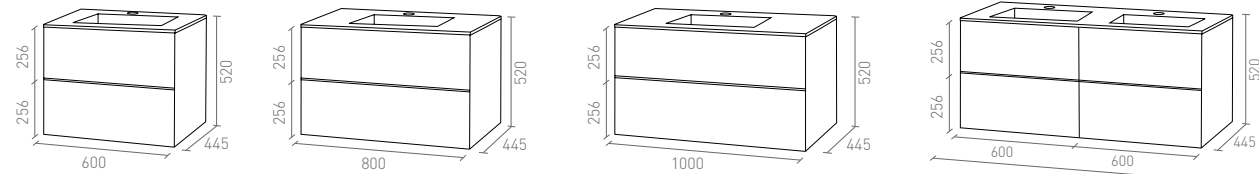

	Aster 60	Aster 80	Aster 100
FRESNO	<b>68S60FE</b>	<b>68S80FE</b>	<b>68S10FE</b>
CEDRO	<b>68S60CE</b>	<b>68S80CE</b>	<b>68S10CE</b>
EBANO	<b>68S60EB</b>	<b>68S80EB</b>	<b>68S10EB</b>
BLANCO	<b>68S60BL</b>	<b>68S80BL</b>	<b>68S10BL</b>
CHOCOLATE	<b>68S60CH</b>	<b>68S80CH</b>	<b>68S10CH</b>
GRIS	<b>68S60GR</b>	<b>68S80GR</b>	<b>68S10GR</b>

Composición dos módulos de 60cm.  
Composition of two 60cm modules.  
Composition deux modules de 60cm.  
Schränkkomposition aus zwei 60-cm-Elementen.  
Composizione per due mobili da 60 cm.  
Zestaw dwóch modułów o szerokości 60 cm każdy.  
Samenstelling twee modules van 60cm.  
Состоящий из двух модулей по 60 см каждый.

## ENCIMERAS / COUNTERS / PLANS DE TOILETTE / WASCHTISCHE / TOP / BLATY ŁAZIENKOWE / WERKBLADEN / СТОЛШНИЦЫ

Porcelana / Porcelain (mm)

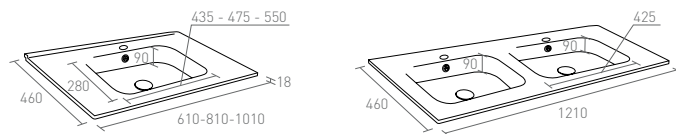

Encimera de doble seno para dos muebles de 60cm.  
Counter for double basin for two 60cm units.  
Plan de toilette à double creux pour vasque pour deux meubles de 60cm.  
Doppelbecken für zwei 60-cm-Schränke.  
Doppio lavabo per due mobili da 60 cm.  
Blat z dwiema umywalkami o szerokości 60 cm każda.  
Werkblad met dubbele wasbak voor twee modules van 60cm.  
Двойной умывальник со столешницей для двойного комплекта шкафов по 60 см каждый.

Encimera Porcelana 60	<b>68E60P3</b>
Encimera Porcelana 80	<b>68E80P3</b>
Encimera Porcelana 100	<b>68E10P3</b>
Encimera Porcelana 120	<b>68E12P3</b>

## MUEBLES AUXILIARES / BATHROOM CABINETS / MEUBLES D'APPOINT / EINZELMÖBEL / MOBILI AUSILIARI / MEBLE POMOCNICZE / AANVULLENDE MEUBELS / ВСПОМОГАТЕЛЬНЫЕ ПРЕДМЕТЫ МЕБЕЛИ

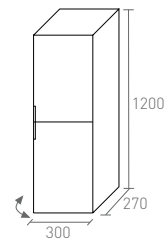

Tirador en el lado izquierdo. Apertura hacia la derecha.  
Handle on the left side. Opens to the right.  
Tirette sur le côté gauche. Ouverture vers la droite.  
Griff auf der linker Seite. Öffnung auf der rechten Seite.  
Maniglia sul lato sinistro. Apertura verso destra.  
Uchwyt z lewej strony. Otwierane na prawo.  
Handgreep aan de linkerkant. Opent naar rechts.  
Ручка с левой стороны. Открывание направо.

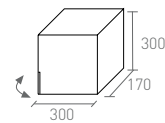

Tirador en el lado izquierdo. Apertura hacia la derecha.  
Handle on the left side. Opens to the right.  
Tirette sur le côté gauche. Ouverture vers la droite.  
Griff auf der linker Seite. Öffnung auf der rechten Seite.  
Maniglia sul lato sinistro. Apertura verso destra.  
Uchwyt z lewej strony. Otwierane na prawo.  
Handgreep aan de linkerkant. Opent naar rechts.  
Ручка с левой стороны. Открывание направо.

Columna Aster Fresno	<b>68CASFE</b>	Cubo Aster Fresno	<b>68BASFE</b>
Columna Aster Cedro	<b>68CASCE</b>	Cubo Aster Cedro	<b>68BASCE</b>
Columna Aster Ebano	<b>68CASEB</b>	Columna Aster Ebano	<b>68BASEB</b>
Columna Aster Blanco	<b>68CASBL</b>	Cubo Aster Blanco	<b>68BASBL</b>
Columna Aster Chocolate	<b>68CASCH</b>	Cubo Aster Chocolate	<b>68BASCH</b>
Columna Aster Gris	<b>68CASGR</b>	Cubo Aster Gris	<b>68BASGR</b>

## COLORES Y ACABADOS / COLOURS AND FINISHES / COULEURS ET FINITION / FARBEN UND FINISHS / COLORI E FINITURE / KOLORY I WYKOŃCZENIA / KLEUREN EN AFWERKINGEN / ЦВЕТА И ОТДЕЛКИ

Lacado Brillo / Gloss Lacquer / Laqué Brillant / Glänzed lackiert / Laccato lucido / Lakierowane z potyskiem / Glans gelakt / Лакированный блестящий

Madera / Wood / Bois / Holz / Legno / Drewno / Hout / Дерево



▣ Mueble: Aster Ebano 100. Encimera Porcelana 100. Mirror Serie 5 60 x 80. Cubo Aster Ebano.

MEDIDAS MUEBLE (MM) / UNIT DIMENSIONS / MESURES MEUBLE / MARE SCHRANK / MISURE MOBILE / WYMIARY MEBLA / AFMETINGEN VAN DE MEUBELS / РАЗМЕРЫ МЕБЕЛИ

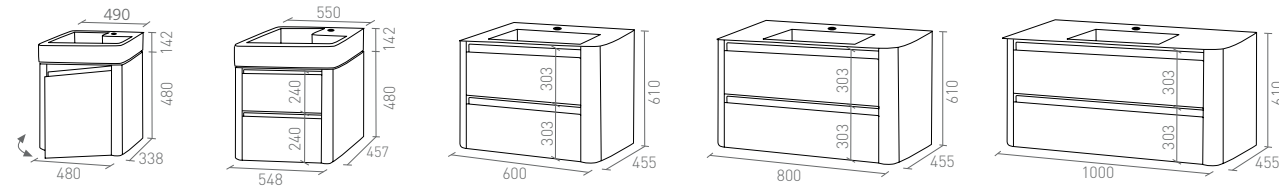

Moon Compacto 49    Moon Compacto 55    Moon 60    Moon 80    Moon 100

MADERA NOGAL	<b>68C49NO</b>	<b>68C55NO</b>	<b>68M60NO</b>	<b>68M80NO</b>	<b>68M10NO</b>
MADERA CAFÉ	<b>68C49CF</b>	<b>68C55CF</b>	<b>68M60CF</b>	<b>68M80CF</b>	<b>68M10CF</b>
PISTACHO	<b>68C49PI</b>	<b>68C55PI</b>	<b>68M60PI</b>	<b>68M80PI</b>	<b>68M10PI</b>
MORA	<b>68C49MR</b>	<b>68C55MR</b>	<b>68M60MR</b>	<b>68M80MR</b>	<b>68M10MR</b>
ARABICA	<b>68C49AR</b>	<b>68C55AR</b>	<b>68M60AR</b>	<b>68M80AR</b>	<b>68M10AR</b>

ENCIMERAS / COUNTERS / PLANS DE TOILETTE / WASCHTISCHE / TOP / BLATY ŁAZIENKOWE / WERKBLADEN / СТОЛШНИЦЫ

Porcelana / Porcelain (mm.)

Solid Surface (mm.)

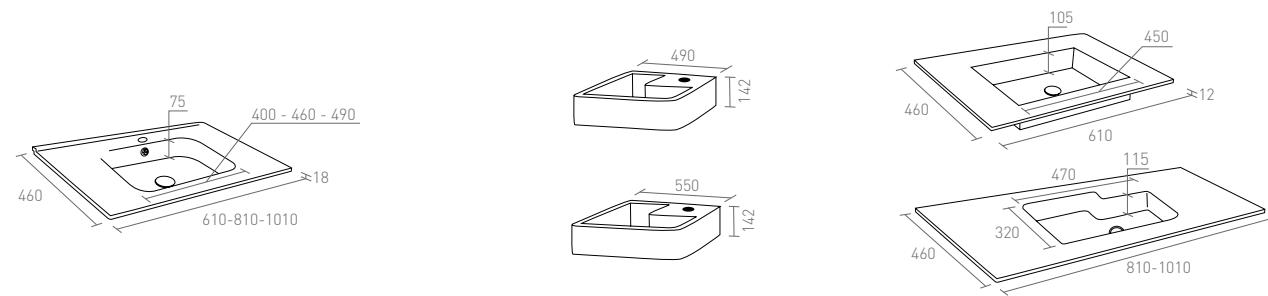

Porcelana 60	<b>68E60P2</b>
Porcelana 80	<b>68E80P2</b>
Porcelana 100	<b>68E10P2</b>

Solid Surface 49	<b>68E49R1</b>
Solid Surface 55	<b>68E55R1</b>

Solid Surface 60	<b>68E60R2</b>
Solid Surface 80	<b>68E80R2</b>
Solid Surface 100	<b>68E10R2</b>

COLORES Y ACABADOS / COLOURS AND FINISHES / COULEURS ET FINITION / FARBEN UND FINISHS / COLORI E FINITURE / KOLORY I WYKOŃCZENIA / KLEUREN EN AFWERKINGEN / ЦВЕТА И ОТДЕЛКИ

Madera / Wood / Bois / Holz / Legno / Drewno / Hout / Дерево

Lacado Brillo / Gloss Lacquer / Laqué Brillant / Glänzed lackiert / Laccato lucido / Lakierowane z potyskiem / Glans gelakt / Лакированный блестящий



Madera Nogal

Madera Café



Pistacho



Mora



Arabica



▣ Mueble: Moon Compacto 55 Mora. Encimera Solid Surface Compacto 55. Mirror Serie 4 Blanco D50.



MEDIDAS MUEBLE (MM) / UNIT DIMENSIONS / MESURES MEUBLE / MARE SCHRANK / MISURE MOBILE / WYMIARY MEBLA / AFMETINGEN VAN DE MEUBELS / РАЗМЕРЫ МЕБЕЛИ

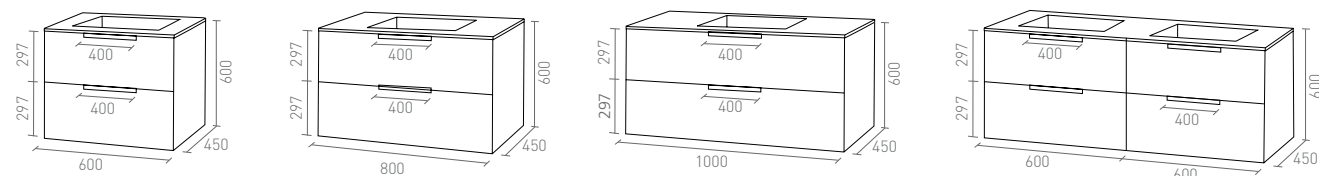

Planet 60

Planet 80

Planet 100

Planet 120

BLANCO	<b>68P60BL</b>	<b>68P80BL</b>	<b>68P100BL</b>
NEGRO	<b>68P60NG</b>	<b>68P80NG</b>	<b>68P100NG</b>
CHOCOLATE	<b>68P60CH</b>	<b>68P80CH</b>	<b>68P100CH</b>
BURDEOS	<b>68P60BU</b>	<b>68P80BU</b>	<b>68P100BU</b>

Compuesto por dos módulos de 60cm.  
Composition of two 60cm modules.  
Composition deux modules de 60cm.  
Schränkkomposition aus zwei 60-cm-Elementen.  
Composizione per due mobili da 60 cm.  
Zestaw dwóch modułów o szerokości 60 cm każdy.  
Samenstelling twee modules van 60cm.  
Состоящий из двух модулей по 60 см каждый.

ENCIMERAS / COUNTERS / PLANS DE TOILETTE / WASCHTISCHE / TOP / BLATY ŁAZIENKOWE / WERKBLADEN / СТОЛШНИЦЫ

Porcelana / Porcelain (mm.)

Solid Surface (mm.)

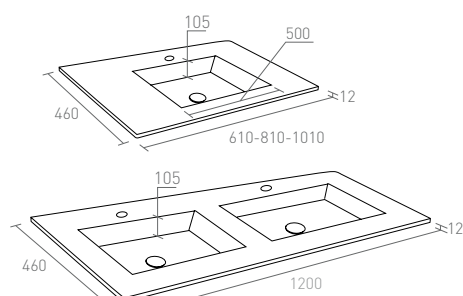
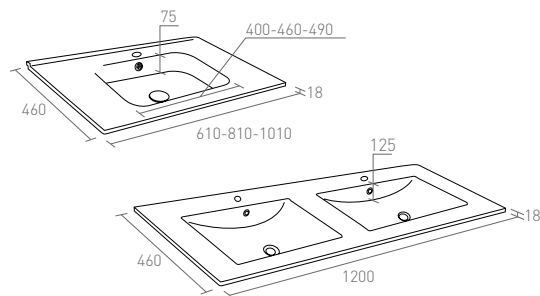

Encimera de doble seno para dos muebles de 60cm.  
Counter for double basin for two 60cm units.  
Plan de toilette à double creux pour vasque pour deux meubles de 60cm.  
Doppelbecken für zwei 60-cm-Schränke.  
Doppio lavabo per due mobili da 60 cm.  
Blat z dwiema umywalkami o szerokości 60 cm każda.  
Werkblad met dubbele wasbak voor twee modules van 60cm.  
Двойной умывальник со столешницей для двойного комплекта шкафов по 60 см каждый.

Porcelana 60	<b>68E60P1</b>
Porcelana 80	<b>68E80P1</b>
Porcelana 100	<b>68E10P1</b>
Porcelana 120	<b>68E12P1</b>

Solid Surface 60	<b>68E60R1</b>
Solid Surface 80	<b>68E80R1</b>
Solid Surface 100	<b>68E10R1</b>
Solid Surface 120	<b>68E12R1</b>

MUEBLES AUXILIARES / BATHROOM CABINETS / MEUBLES D'APPOINT / EINZELMÖBEL / MOBILI AUSILIARI / MEBLE POMOCNICZE / AANVULLENDE MEUBELS / ВСПОМОГАТЕЛЬНЫЕ ПРЕДМЕТЫ МЕБЕЛИ

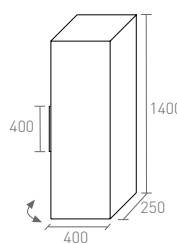

Tirador en el lado izquierdo. Apertura hacia la derecha.  
Handle on the left side. Opens to the right.  
Tirette sur le côté gauche. Ouverture vers la droite.  
Griff auf der linker Seite. Öffnung auf der rechten Seite.  
Maniglia sul lato sinistro. Apertura verso destra.  
Uchwyt z lewej strony. Otwierane na prawo.  
Handgreep aan de linkerkant. Open naar rechts.  
Ручка с левой стороны. Открытие направо.

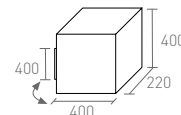

Tirador en el lado izquierdo. Apertura hacia la derecha.  
Handle on the left side. Opens to the right.  
Tirette sur le côté gauche. Ouverture vers la droite.  
Griff auf der linker Seite. Öffnung auf der rechten Seite.  
Maniglia sul lato sinistro. Apertura verso destra.  
Uchwyt z lewej strony. Otwierane na prawo.  
Handgreep aan de linkerkant. Open naar rechts.  
Ручка с левой стороны. Открытие направо.

Columna Planet Blanco	<b>68CPLBL</b>
Columna Planet Negro	<b>68CPLNG</b>
Columna Planet Chocolate	<b>68CPLCH</b>
Columna Planet Burdeos	<b>68CPLBU</b>

Cubo Planet Blanco	<b>68BPLBL</b>
Cubo Planet Negro	<b>68BPLNG</b>
Cubo Planet Chocolate	<b>68BPLCH</b>
Cubo Planet Burdeos	<b>68BPLBU</b>

COLORES Y ACABADOS / COLOURS AND FINISHES / COULEURS ET FINITION / FARBEN UND FINISHES / COLORI E FINITURE / KOLORY I WYKOŃCZENIA / KLEUREN EN AFWERKINGEN / ЦВЕТА И ОТДЕЛКИ

Laminado Brillo / Gloss Laminate / Laminé Brillant / Glänzend laminiert / Laminato lucido / Laminowane z połyskiem / Glans Laminaat / Ламинированный блестящий



Blanco Negro Chocolate Burdeos



Mueble: Planet 60 Chocolate (2 unidades). Encimera Solid Surface 120. Mirror Serie 1 60 x 120.



SERIE 1

800x500 / 600x800 / 600x1000 / 600x1200 mm

Mirror Serie 1 60x80	<b>68M1S80</b>
Mirror Serie 1 60x100	<b>68M1S10</b>
Mirror Serie 1 60x120	<b>68M1S12</b>
Mirror Serie 1 80x50	<b>68M1S50</b>

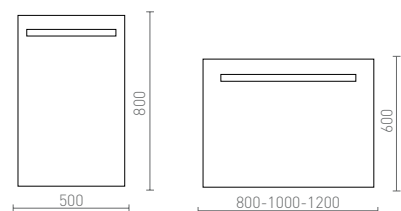

Espejo rectangular biselado. Iluminación lineal, franja superior iluminada con leds.  
 Rectangular bevelled mirror. Strip lighting, upper edge lit by LEDs.  
 Miroir rectangulaire biseauté. Eclairage linéaire, frange supérieure éclairé par des DEL.  
 Rechteckiger Spiegel, geschliffen. Lineare Beleuchtung, oberer Teil mit LED-Beleuchtung.  
 Specchio rettangolare bisellato. Illuminazione lineare, fascia superiore illuminata a led.  
 Prostokątne lustro o ściętych krawędziach. Oświetlenie linowe LED w górnej części.  
 Rechthoekige, afgeschuinde spiegel. Lineaire verlichting, bovenste rand verlicht met leds  
 Прямоугольное зеркало со скошенным краем, линейное освещение, верхняя полоса со светодиодной подсветкой.

SERIE 2

600x600 / 600x800 / 600x1000 / 600x1200 mm

Mirror Serie 2 60x60	<b>68M2S60</b>
Mirror Serie 2 60x80	<b>68M2S80</b>
Mirror Serie 2 60x100	<b>68M2S10</b>
Mirror Serie 2 60x120	<b>68M2S12</b>

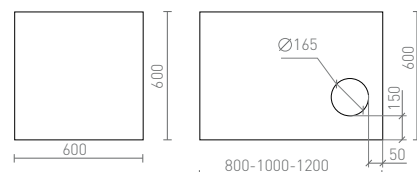

Espejo rectangular biselado con lupa de aumento 3x1. Retroiluminado con leds.  
 Rectangular bevelled mirror with 3x magnifier. Backlit with LEDs.  
 Miroir rectangulaire biseauté avec loupe de grossissement 3x. Rétro-éclairage par des DEL.  
 Rechteckiger Spiegel geschliffen, mit Vergrößerungsspiegel (3-fach). LED-Hinterbeleuchtung.  
 Specchio rettangolare bisellato con ingrandimento 3x1. Retroilluminato a led.  
 Prostokątne lustro o ściętych krawędziach z lusterkiem powiększającym 3x1. Podświetlenie tylne LED.  
 Rechthoekig, afgeschuinde spiegel met vergrootglas 3x1. Van achter verlicht met leds.  
 Прямоугольное зеркало со скошенной кромкой, с увеличительным стеклом 3 x 1. Задняя светодиодная подсветка.

SERIE 3

800x500 / 600x800 / 600x1000 / 600x1200 mm

Mirror Serie 3 60x80	<b>68M3S80</b>
Mirror Serie 3 60x100	<b>68M3S10</b>
Mirror Serie 3 60x120	<b>68M3S12</b>
Mirror Serie 3 80x50	<b>68M3S50</b>

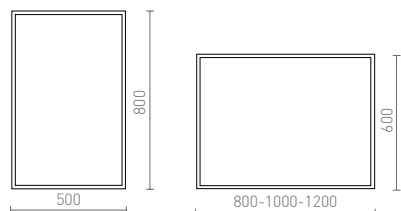

Espejo marco aluminio.  
 Mirror in aluminum frame.  
 Miroir cadre aluminium.  
 Spiegel mit Aluminiumrahmen.  
 Specchio cornice alluminio  
 Lustro w aluminiowej oprawie.  
 Spiegel met een aluminium lijst.  
 Зеркало в алюминиевой раме

SERIE 4

Ø 500 mm / Ø 700 mm

Blanco Burdeos Negro

Mirror Serie 4 Burdeos D50	<b>68M4S5R</b>
Mirror Serie 4 Blanco D50	<b>68M4S5B</b>
Mirror Serie 4 Negro D50	<b>68M4S5N</b>
Mirror Serie 4 Burdeos D70	<b>68M4S7R</b>
Mirror Serie 4 Blanco D70	<b>68M4S7B</b>
Mirror Serie 4 Negro D70	<b>68M4S7N</b>

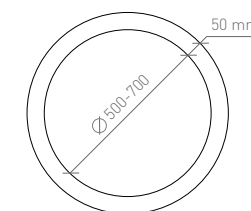

Espejo redondo sobre cristal brillo.  
 Round mirror on bright glass.  
 Miroir rond sur verre brillant.  
 Runder Spiegel auf Glanzkristall.  
 Specchio rotondo su vetro lucido.  
 Okrągłe lustro na wypolerowanym szkłe.  
 Ronde spiegel op glanzend glas.  
 Круглое зеркало на стекле с блеском.

SERIE 5

800x600 / 600x800 / 600x1000 / 600x1200 mm

Mirror Serie 5 80x60	<b>68M5S60</b>
Mirror Serie 5 60x80	<b>68M5S80</b>
Mirror Serie 5 60x100	<b>68M5S10</b>
Mirror Serie 5 60x120	<b>68M5S12</b>



Espejo microbiselado.  
 Microbeveled mirror.  
 Miroir micro - biseauté  
 Spiegel mit Mikro-Fase.  
 Specchio microbisellato.  
 Lustro o lekko ściętych krawędziach.  
 Micro-afgeschuinde spiegel.  
 Зеркало со скошенной микрокромкой.

**ENCIMERAS SOLID SURFACE** SOLID SURFACE COUNTERS / PALN DE TOILETTE SOLID SURFACE / WASCHTISCHE SOLID SURFACE  
TOP SOLID SURFACE / BLATY ŁAZIENKOWE SOLID SURFACE / WERKBLADEN SOLID SURFACE / СТОЛЕШНИЦЫ SOLID SURFACE

**Características Técnicas**

Superficie sólida de resina e hidróxido de alúmina.

Esta superficie es no porosa, lo que facilita su limpieza e impide la presencia de las bacterias.

La superficie sólida SolidSurface permite su renovación periódica ante la aparición de rayas o manchas difíciles de eliminar, de modo que el producto puede mantener su aspecto original con un mantenimiento sencillo.

**Technical features**

Solid surface of resin and aluminum hydroxide.

This surface is not porous, which makes cleaning easier and prevents the appearance of bacteria.

Due to its solid surface, SolidSurface allows for the periodic renovation of the basin if hard-to-remove stains or scratches appear, so the product can keep its original appearance with simple maintenance.

**Spécifications techniques**

Surface solide de résine et hydroxyde d'alumine.

Cette surface n'est pas poreuse, ce qui permet un facile nettoyage qui empêche l'apparition de bactéries.

La surface solide de SolidSurface permet le renouvellement régulier de rayures ou tâches qui peuvent devenir difficiles à nettoyer dans le cas d'un autre matériel, de sorte que le produit peut garder son aspect original avec un simple maintien.

**Technische Daten**

Feste Oberfläche aus Harz und Tonerdehydrat.

Diese Oberfläche ist nicht porös, daher leicht zu reinigen und bakterienabweisend.

Die feste Oberfläche SolidSurface kann, wenn Kratzer oder schwer zu entfernende Flecken entstehen, regelmäßig erneuert werden. Ein einfacher Pflegevorgang, durch den SolidSurface immer wieder wie neu aussehen kann.

**Caratteristiche tecniche**

Solid Surface di resina e idrossido di alluminio.

Questa superficie non è porosa, il che ne agevola la pulizia e impedisce la proliferazione dei batteri.

In caso di graffi o macchie difficili da rimuovere, è possibile ripristinare l'aspetto originale della Solid Surface con una semplice manutenzione.

**Właściwości techniczne**

Solidna powierzchnia z konglomeratu żywicy i wodorotlenku glinu.

Jest to powierzchnia nieporowata, łatwa do utrzymania w czystości i odporna na rozwój bakterii.

Trwałą powierzchnia SolidSurface można okresowo odnowić w razie pojawienia się rys czy trudnych do wyeliminowania plam, przez co zachowuje swój pierwotny wygląd dzięki prostym zabiegom pielęgnacyjnym.

**Technische kenmerken**

Solide oppervlak van hars en aluminiumhydroxide.

Het oppervlak is niet poreus, dit maakt het eenvoudiger te reinigen en voorkomt de aanwezigheid van bacteriën.

Dankzij het solide oppervlak SolidSurface is het mogelijk dat periodiek te vervangen wanneer er krassen of moeilijk te verwijderen vlekken op komen, dat maakt dat het product zijn oorspronkelijke uiterlijk behoudt en zeer weinig onderhoud nodig heeft.

**Технические характеристики**

Твердая поверхность из смолы и гидроксида алюминия.

Эта поверхность не пористая, благодаря чему она легче очищается и препятствует наличию бактерий.

Твердая поверхность SolidSurface допускает периодическое обновление при появлении трудновыводимых царапин или пятен, поэтому для сохранения первоначального внешнего вида изделия не требуется сложного ухода.



**ESPECIFICACIONES COMUNES** COMMON SPECIFICATIONS / SPÉCIFICATIONS COMMUNES / GEMEINSAME SPEZIFIKATIONEN / SPECIFICHE COMUNI / СЕЧНУ ОБЉНЕ / ALGEMENE SPECIFICATIES / ОБЩИЕ СПЕЦИФИКАЦИИ

CARACTERÍSTICA / CHARACTERISTIC / CARACTÉRISTIQUES / EIGENSCHAFT / CARATTERISTICA / WŁAŚCIWOŚCI / KENMERK / ХАРАКТЕРИСТИКА	ESPECIFICACIÓN / SPECIFICATION / SPÉCIFICATIONS / SPEZIFIKATION / SPECIFICA / WŁAŚCIWOŚCI / SPECIFICATIE / СПЕЦИФИКАЦИЯ	ENSAYO / TEST METHOD / MÉTHODE D'ESSAI / PRÜFMETHODE / PROVA / PRŮBA / PROEF / ИСПЫТАНИЕ
Resistencia al calor radiante / Resistance to radiant heat Résistance à la chaleur radiante / Beständigkeit gegen strahlende Wärme Resistenza al calore radiante / Wytrzymałość cieplna / Weerstand tegen stralingswarmte / Устойчивость к нагреванию от солнечного света	600 s	NEMA LD 3-3.10
Expansión térmica / Thermal expansion / Expansion thermique Wärmeausdehnung / Espansione termica / Rozszerzalność cieplna / Thermische expansie / Тепловое расширение	≤ 5,4*105 mm/mm °C	ASTM E 228
Resistencia a la flexión / Flexural resistance / Résistance au fléchissement / Biegefestigkeit / Resistenza alla flessione / Odporność na nacisk / Buigsterkte / Прочность на изгиб	≥ 27,8 Мпа	ASTM D 790
Módulo de flexión / Flexural modulus / Module de fléchissement / Biegemodul / Modulo di flessione / Степень Гибкости	≥ 6895 Мпа	ASTM D 790
Dureza Barcol / Barcol hardness / Dureté Barcol / Barcol-Härte / Durezza Barcol / Twardość wg Barcola / Barcol hardheid / Твердость по Барколю	50-70	ASTM D 2583
Planitud / Flatness / Planéité / Ebenflächigkeit / Planarità / Płaskość / Vlakheid / Плоскостность	≤ 1,6 mm	ISSFA SST 4.1-00
Resistencia al impacto / Impact resistance / Résistance à l'impact / Schlagfestigkeit / Resistenza all'impacto / Wytrzymałość na uderzenie / Slagvastheid / Устойчивость к ударам	Pasa a 1525 mm	ISSFA SST 6.1-00

**ESPECIFICACIONES PARA MATERIALES ESTÁNDAR** / SPECIFICATIONS FOR STANDARD MATERIALS / SPÉCIFICATIONS POUR MATÉRIAUX STANDARDS / SPEZIFIKATIONEN FÜR STANDARDMATERIAL / SPECIFICHE PER MATERIALI STANDARD / STANDARDOWE SPECYFIKACJE TWORZYWA / SPECIFICATIES VOOR STANDAARDMATERIALEN / СПЕЦИФИКАЦИИ ДЛЯ СТАНДАРТНЫХ МАТЕРИАЛОВ

CARACTERÍSTICA / CHARACTERISTIC / CARACTÉRISTIQUES / EIGENSCHAFT / CARATTERISTICA / WŁAŚCIWOŚCI / KENMERK / ХАРАКТЕРИСТИКА	ESPECIFICACIÓN / SPECIFICATION / SPÉCIFICATIONS / SPEZIFIKATION / SPECIFICA / WŁAŚCIWOŚCI / SPECIFICATIE / СПЕЦИФИКАЦИЯ	ENSAYO / TEST METHOD / MÉTHODE D'ESSAI / PRÜFMETHODE / PROVA / PRŮBA / PROEF / ИСПЫТАНИЕ
Comportamiento frente a los microorganismos / Fungal resistance / Comportement face aux micro-organismes / Verhalten gegenüber Mikroorganismen Comportamento nei confronti dei microrganismi / Odporność na mikroorganizmy Bestendigheid tegen micro-organismen / Поведение по отношению к микроорганизмам	sin crecimiento / no growth sans croissance / Kein Wachstum non proliferano / nie odnotowano wzrostu geen groei / не размножаются	ASTM G21
Resistencia a las bacterias / Bacterial resistance Résistance aux bactéries / Widerstand gegen Bakterien Resistenza ai batteri / Odporność na bakterie / Bestendigheid tegen bacteriën / Устойчивость к бактериям	sin crecimiento / no growth sans croissance / Kein Wachstum non proliferano / nie odnotowano wzrostu geen groei / не размножаются	ASTM G22
Consistencia del color / Colour consistency Consistance de la couleur / Farbkonsistenz / Consistenza del colore Jednorodność koloru / Kleurconsistentie / Консистенция цвета	pasa / passes / passe / bestanden prova superata / próba zdana / voldoend / пройдено	ISSFA SST 2.1-00
Resistencia al manchado / Stain resistance Résistance aux taches / Fleckfestigkeit / Resistenza alle macchie / Odporność na plamy / Vlekbestendigheid / Устойчивость к пятнам	<52	ISSFA SST 3.1-00
Defectos visuales / Visual defects Défauts visuels / Visuelle Mängel / Difetti visivi Widoczne defekty / Visuele defecten / Визуальные дефекты	pasa / passes / passe / bestanden prova superata / próba zdana / voldoend / пройдено	ISSFA SST 5.1-00
Resistencia a la luz / Light resistance Résistance à la lumière / Lichtfestigkeit / Resistenza alla luce Odporność na światło / Lichtbestendigheid / Устойчивость к свету	sin efecto / no effect sans effet / Keine Wirkung nessuna alterazione / bez zmian geen waarneembaar effect / без эффекта	ISSFA SST 7.1-00
Resistencia al agua hirviendo / Boiling water resistance Résistance à l'eau bouillante / Beständigkeit gegen kochendes Wasser Resistenza all'acqua bollente / Odporność na wrzątek Bestand tegen kokend water / Устойчивость к кипящей воде	sin efecto / no effect sans effet / Keine Wirkung nessuna alterazione / bez zmian geen waarneembaar effect / без эффекта	ISSFA SST 8.1-00
Resistencia a altas temperaturas / Resistance to high temperatures Résistance aux hautes températures / Beständigkeit gegen hohe Temperaturen Resistenza alte temperature / Odporność na wysokie temperatury Bestand tegen kokend water / Устойчивость к высоким температурам	sin efecto / no effect sans effet / Keine Wirkung nessuna alterazione / bez zmian geen waarneembaar effect / без эффекта	ISSFA SST 9.1-00

**ENCIMERAS GLAZED / GLAZED COUNTERS / PLAN DE TOILETTE GLAZED / WASCHTISCHE GLAZED / TOP GLAZED / BLATY ŁAZIENKOWE GLAZED / WERKBLADEN GLAZED / СТОЛЕШНИЦЫ GLAZED**

**Características Técnicas**

La encimera Glazed de Grespania mantiene invariables todos los rasgos del cristal en combinación con las cualidades de la piedra siendo el resultado un material perfectamente plano y fuerte.

Las características del material no se ven alteradas por los productos habituales de limpieza doméstica ni por la exposición a rayos UV y soporta sin ninguna consecuencia altas temperaturas.

**Technical features**

The Grespania 'Glazed' basin boasts all the benefits of glass along with the qualities of natural stone making it perfectly flat with strength to match. Its' features are unchanged by regular household cleaning products and exposure to UV rays. It clearly resists high temperatures with no consequence.

**Spécifications techniques**

En combinant les caractéristiques du verre et la qualité de la pierre, on obtient un matériel totalement plat et résistant: Plan de toilette Glazed. Les caractéristiques du Glazed ne seront pas altérées par l'utilisation des produits habituels de nettoyage ni par son exposition aux rayons U.V. et il supporte sans risque les hautes températures.

**Technische Daten**

Bei der Waschtischplatte Glazed von Grespania werden alle Merkmale von Glas in Kombination mit den Eigenschaften von Stein beibehalten. Das Ergebnis ist ein absolut ebenflächiges und kräftiges Material. Das Material wird in seinen Eigenschaften weder von den üblichen Haushaltsreinigern noch von UV-Strahlen beeinträchtigt und es kann ohne Auswirkungen hohe Temperaturen aushalten.

**Caratteristiche tecniche**

Il top Glazed di Grespania mantiene inalterati tutti i tratti distintivi del vetro, abbinandolo alle qualità della pietra e il risultato è un materiale perfettamente liscio e resistente. Le caratteristiche del materiale non sono alterate dai comuni prodotti per la pulizia domestica, né dall'esposizione ai raggi UV, e il prodotto può sopportare temperature elevate senza alcun problema.

**Właściwości techniczne**

Het Glazed werkblad van Grespania behoudt alle kenmerken van glas in combinatie met de eigenschappen van steen, en dit resulteert in een materiaal dat volledig vlak en zeer vlak en sterk is. De eigenschappen van het materiaal worden niet aangetast door de meest gangbare schoonmaakmiddelen noch door blootstelling aan UV-straling en het verdraagt hoge temperaturen zonder enige gevolgen.

**Technische kenmerken**

Blat Glazed Grespanii zachowuje niezmiennie właściwości szkła w połączeniu z zaletami kamienia, czego wynikiem jest materiał doskonale gładki i wytrzymały. Cechy materiału nie ulegają zmianie pod wpływem typowych produktów czystości domowego użytku, czy pod wpływem działania promieni UV, oraz doskonale znosi wysokie temperatury.

**Технические характеристики**

Столешница Glazed бренда Grespania сохраняет все свойства стекла, сочетая их с характеристиками камня, в результате чего получается гладкий и, в то же время, прочный материал. Характеристики материала не изменяются под воздействием обычных домашних средств для чистки, ультрафиолетовых лучей и повышенной температуры.

**ESPECIFICACIONES COMUNES COMMON SPECIFICATIONS / SPÉCIFICATIONS COMMUNES / GEMEINSAME SPEZIFIKATIONEN / SPECIFICHE COMUNI / СЕЧУ ОБЉНЕ / ALGEMENE SPECIFICATIES / ОБЩИЕ СПЕЦИФИКАЦИИ**

CARACTERÍSTICA / CHARACTERISTIC / CARACTÉRISTIQUES / EIGENSCHAFT / CARATTERISTICA / WŁAŚCIWOŚCI / KENMERK / ХАРАКТЕРИСТИКА	ESPECIFICACIÓN / SPECIFICATION / SPÉCIFICATIONS / SPEZIFIKATION / SPECIFICA / WŁAŚCIWOŚCI / SPECIFICATIE / СПЕЦИФИКАЦИЯ	ENSAYO / TEST METHOD / MÉTHODE D'ESSAI / PRÜFMETHODE / PROVA / PRŌBA / PROEF / ИСПЫТАНИЕ
Aspecto / Appearance / Aspect / Aussehen / Aspetto / Wygląd zewnętrzny / Aanzicht / Wygląd zewnętrzny / Внешний вид	Sin defectos / No defects	UNE 56 867:02 Sin defectos / No defects
Resistencia a productos de limpieza y baño (grado) / Resistance to cleaning products and bathroom products (grade) / Résistance aux produits de nettoyage et de bain (niveau) / Beständigkeit gegen Reinigungs- und Badeprodukte (Grad) / Resistenza ai prodotti pulenti e da bagno (grado) / Bestand tegen schoonmaakmiddelen en badproducten / Odporność na działanie środków czystości i higieny (stopień) / Устойчивость к воздействию средств для чистки и мытья (степень)	5 (brillo-color / shine-colour)	UNE 56 867:02 ≥3 (brillo / shine) ≤4 (color / colour)
Impacto por caída de bola (degradación) / Ball-drop impact (wear) / Impact par chute de bille (dégradation) / Stoß durch Fall einer Kugel (Abnutzung) / Urto con sfera in caduta (degrado) / Inslag door vallende kogel (degradatie) / Odporność na parę wodną (stopień) / Удар от падения шара (износ)	1	UNE 56 867:02 ≤1
Vapor de agua (grado) / Water vapour / Vapeur d'eau / Wasserdampf / Vapore acqueo / Wasserdampf (gehalte) / Odporność na parę wodną (stopień) / Водяной пар	5 (brillo-color / shine-colour)	UNE 56 867:02 ≥4 (brillo-color / shine-colour)
Resistencia del color a la luz (grado escala de grises) / Colour fastness to light (grey scale grade) / Tenue de la couleur à la lumière (niveau échelle de gris) / Farbfestigkeit bei Sonneneinstrahlung (Grad der Grauskala) / Resistenza del colore alla luce (grado scala dei grigi) / Kleurvastheid tegen licht (grijstinten) / Odporność koloru na działanie światła (stopień w skali szarości) / Устойчивость цвета к воздействию света (степень по шкале оттенков серого)	5	UNE 56 868:02 hasta grado 4 de escala de grises / Up to grey scale grade 4
Resistencia al rayado (N) / Scratch resistance (N) / Résistance à la rayure (N) / Kratzbeständigkeit (N) / Resistenza ai graffi (N) / Krasbestendig (N) / Odporność na zarysowania (N) / Устойчивость к царапинам (N)	8,0	-



**ENCIMERAS MINERALMARMO® / MINERALMARMO® COUNTERS / PLAN DE TOILETTE MINERALMARMO® / WASCHTISCHE MINERALMARMO / TOP MINERALMARMO® / BLATY ŁAZIENKOWE MINERALMARMO® / WERKBLADEN MINERALMARMO® / СТОЛЕШНИЦЫ MINERALMARMO®**

**Características Técnicas**

Mineralmarmo® es un material compuesto por minerales naturales y resina poliéster.  
La limpieza habitual de MineralMarmo® garantiza la conservación de su perfección original e impide la aparición de desgaste con el pasar del tiempo.  
Se aconseja no usar ácidos y bases fuertes (como el ácido clorhídrico y soda cáustica) cetonas (acetona), disolventes clorados (trielina) y productos usados en el sector de la pintura.

**Technical features**

MineralMarmo® is a material made up of natural minerals with polyester resin.  
Regular cleaning ensures that the natural beauty of MineralMarmo® is preserved, and prevents signs wear and tear.  
Some aggressive chemicals may damage the surface of MineralMarmo®. The use of strong acids and bases (such as hydrochloric acid and caustic soda), ketenes (acetone), chlorinated solvents (trichloroethylene) and painting related products is not recommended.

**Spécifications techniques**

Le MineralMarmo® est un matériau composé de minéraux naturels et de résine polyester.  
Le nettoyage fréquent du MineralMarmo® garantit le maintien de son éclat d'origine, sans laisser apparaître aucun signe d'usure au fil du temps.  
Certaines substances chimiques agressives attaquent les surfaces en MineralMarmo®. Aussi est-il vivement déconseillé d'utiliser des acides et des bases fortes (comme par exemple l'acide chlorhydrique et la soude caustique), des cétones (acétone), des solvants chlorurés (trichloréthylène) ainsi que les produits utilisés dans le domaine du vernissage.

**Technische Daten**

Mineralmarmo® ist ein Material bestehend aus natürlichen Mineralen und Polyesterharz.  
Mit einer normalen Reinigung von MineralMarmo® wird gewährleistet, dass die ursprüngliche Perfektion erhalten bleibt und verhindert Abnutzungserscheinungen im Lauf der Zeit.  
Von der Benutzung von starken Säuren oder Laugen (wie Salzsäure oder Natronlauge), Ketonen (Azeton), gechlorten Lösungsmitteln (Trichlorethen) und Produkten, die im Zusammenhang mit Malerfarben benutzt werden, ist abzuraten.

**Caratteristiche tecniche**

Mineralmarmo® è un materiale composto da minerali naturali e da resina poliester.  
La pulizia regolare di Mineralmarmo® ne garantisce la conservazione in perfetto stato e impedisce la comparsa di tracce d'usura con l'andar del tempo.  
Si consiglia di non usare acidi e basi forti (quali acido cloridrico e soda caustica), chetoni (acetone), solventi clorati (trielina) e prodotti usati nel settore della verniciatura.

**Właściwości techniczne**

Mineralmarmo® is een materiaal dat bestaat uit natuurlijke mineralen en polyesterhars.  
Als MineralMarmo® regelmatig gereinigd wordt behoudt het zijn oorspronkelijke perfectie en wordt slijtage in de loop van de tijd voorkomen.  
Er wordt aangeraden geen zuren en sterke basen (zoals zoutzuur en natronloog) ketonen (aceton), chloorhoudende oplosmiddelen (trichloorethen) en producten die gebruikt worden in de verfsector te gebruiken.

**Technische kenmerken**

Mineralmarmo® to materiał składający się z naturalnych minerałów i żywicy poliestrowej.  
Codzienna pielęgnacja MineralMarmo® gwarantuje zachowanie właściwości materiału i zapobiega pojawianiu się oznak zużycia z biegiem czasu.  
Zaleca się nie stosować kwasów i mocnych zasad (takich jak kwas solny czy soda kaustyczna), ketonów (aceton), rozpuszczalników chlorowanych (trichloroeten), czy produktów stosowanych do farb.

**Технические характеристики**

Mineralmarmo — это материал, состоящий из натуральных минералов и п® олиэстерной смолы.  
Обычная чистка MineralMarmo® гарантирует его сохранение в первоначальном идеальном виде и препятствует изнашиванию с течением времени.  
Рекомендуется не использовать сильные кислотные и щелочные средства (например, хлористоводородную кислоту каустическую соду), кетоны (ацетон), хлорированные растворители (трихлорэтилен) и средства, применяемые в сфере окраски.



**ESPECIFICACIONES COMUNES COMMON SPECIFICATIONS / SPÉCIFICATIONS COMMUNES / GEMEINSAME SPEZIFIKATIONEN / SPECIFICHE COMUNI / СЕЧУ ОГОЛНЕ / ALGEMENE SPECIFICATIES / ОБЩИЕ СПЕЦИФИКАЦИИ**

CARACTERÍSTICA / CHARACTERISTIC / CARACTÉRISTIQUES / EIGENSCHAFT / CARATTERISTICA / WŁAŚCIWOŚCI / KENMERK / ХАРАКТЕРИСТИКА	ESPECIFICACIÓN / SPECIFICATION / SPÉCIFICATIONS / SPEZIFIKATION / SPECIFICA / WŁAŚCIWOŚCI / SPECIFICATIE / СПЕЦИФИКАЦИЯ	ENSAYO / TEST METHOD / MÉTHODE D'ESSAI / PRÜFMETHODE / PROVA / PRÓBA / PROEF / ИСПЫТАНИЕ
Conformidad marcado CE / CE mark conformity / Conformité marquage CE / Konformität CE-Kennzeichnung / Conformità marchio CE / Voldoet aan CE marking / Zgodność z normami CE / Соответствие маркировке CE	obtenida / achieved	UNEN 14688:2007
Densidad / Density / Densité / Dichte / Densità / Dichtheid / Gęstość / Плотность	1.7-2.0 g/cm <sup>3</sup>	Metodo Interno / Internal method
Absorción del agua despues de 48 horas / Water absorption after 48 hours / Absorption d'eau après 48 heures / Wasserabsorption nach 48 Stunden / Assorbimento d'acqua dopo 48 ore / Wateropname na 48 uur / Wchłanianie wody po upływie 48 godzin / Поглощение воды через 48 часов	<0,2 %	UNI EN 62:2001
Dureza Barcol / Barcol hardness / Dureté Barcol / Barcol-Härte / Durezza Barcol / Twardość wg Barcola / Barcol hardheid / Твердость по Барколю	50 Barcol Scale	ASTM D 2583-81
Contacto con alimentos-migración global/ Contact with foodstuff-overall migration / Contact avec aliments-migration totale / Kontakt mit Lebensmitteln-allgemeine Migration / Contatto con alimenti-migrazione complessiva / Contact met levensmiddelen-Totale migratie / Kontakt z jedzeniem – migracja globalna / Контакт с пищевыми продуктами – глобальная миграция	Agua destilada / Distilled water: 0.7 mg/ dm <sup>2</sup> Ácido acético / Acetic acid3%: 3.8 mg/ dm <sup>2</sup> Etanol / Ethanol 10%: 1.2 mg/ dm <sup>2</sup>	UNI EN 1186:2003
Coefficiente de expansión térmica lineal desde 10° a +20 °C / Coefficient of longitudinal thermal expansion from 10° to +20 °C / Coefficient d'expansion thermique linéaire de 10° à +20 °C / Koeffizient der linearen Wärmeausdehnung von 10° bis +20 °C / Coefficiente d'espansione termica lineare da 10° a +20 °C / Logitudinale termale uitzettingscoëfficiënt van -10 tot + 20°C / Współczynnik rozszerzalności cieplnej liniowej od 10° do +20 °C / Коэффициент линейного теплового расширения от 10° до +20 °C	34.3=µm/m °C	ASTM E 831:2006
Coefficiente de expansión térmica lineal desde 75° a +125 °C / Coefficient of longitudinal thermal expansion from 75° to +125 °C / Coefficient d'expansion thermique linéaire de 75° à +125 °C / Koeffizient der linearen Wärmeausdehnung von 75° bis +125 °C / Coefficiente d'espansione termica lineare da 75° a +125 °C / Logitudinale termale uitzettingscoëfficiënt van 75 tot + 125°C / Współczynnik rozszerzalności cieplnej liniowej od 75° do +125 °C / Коэффициент линейного теплового расширения от 75° до +125 °C	85,7=µ m/m °C	ASTM E 831:2006
Resistencia a la flexión / Flexing resistance / Résistance à la flexion / Biegefestigkeit / Resistenza a flessione / Buigweerstand / Odporność na zginanie / Прочность на изгиб	32.3 MPa	EN ISO 178:2003
Resistencia a la flexión-Módulo de elasticidad / Flexing resistance-Coefficient of elasticity / Résistance à la flexion-Module d'élasticité / Biegefestigkeit-Elastizitätsmodul / Resistenza a flessione-Modulo elastico / Buigweerstand-Elasticiteitscoëfficiënt / Odporność na zginanie-Modul elastyczności / Прочность на изгиб-Модуль упругости	9102 MPa	EN ISO 178:2003
Resistencia a la tracción / Tensile strength / Résistance à la traction / Zugfestigkeit / Resistenza a trazione / Treksterkte / Odporność na ścieranie / Прочность на растяжение	19.8 MPa	EN ISO 527:1996
Resistencia a la tracción-Extensión de rotura / Tensile strength-Elongation at rupture / Résistance à la traction-Module de rupture/ Zugfestigkeit-Bruchdehnung / Resistenza a trazione-Allungamento a rottura / Treksterkte -Rek na breuk / Odporność na ścieranie-Stożenie uszkodzenia / Прочность на растяжение-Удлинение при разрыве	0.26%	EN ISO 527:1996
Resistencia a la tracción-Módulo de elasticidad / Tensile strength-Coefficient of elasticity / Résistance à la traction-Module d'élasticité / Zugfestigkeit-Elastizitätsmodul / Resistenza a trazione-Modulo elastico / Treksterkte -Elasticiteitscoëfficiënt / Odporność na ścieranie-Modul elastyczności / Прочность на растяжение-Модуль упругости	10330 MPa	EN ISO 527:1996
Resistencia al impacto (10mm de espesor) / Impact strenght (10 mm thickness) / Résistance à l'impact (10mm d'épaisseur) / Stofffestigkeit (10 mm Dicke) / Resistenza all'urto (10 mm di spessore) / Slagvastheid (10 mm dikte) / Odporność na uderzenie (10mm grubości) / Прочность на удар (10 мм толщины)	2 joule	UNI 10442:1995
Resistencia al calor seco / Dry heart resistance / Résistance à la chaleur sèche / Beständigkeit gegen trockene Wärme / Resistenza al calore secco / Droge lucht weerstand / Odporność na suche gorąco / Устойчивость к воздействию сухого тепла	5 to 120 °C	EN 12722:1997
Resistencia al calor húmedo / Wet heart resistance / Résistance à la chaleur humide / Beständigkeit gegen feuchte Wärme / Resistenza al calore umido / Vochtige warmte weerstand / Odporność na wilgotne gorąco / Устойчивость к воздействию влажного тепла	5 to 100 °C	EN 12721:1997
Resistencia al choque térmico / Thermal stress resistance / Résistance au choc thermique / Beständigkeit gegen Temperaturschwankungen / Resistenza agli sbalzi termici / Thermische belastingsweerstand / Odporność na szok termiczny / Устойчивость к тепловому удару	level 5	UNI 9429:1989

014

COVERLAM 3,5mm / 5,6mm

036

ESPESOR 20 MM

20MM THICKNESS / ÉPAISSEUR 20 MM / STÄRKE 20MM /  
SPESORE 20 MM / GRUBOŚĆ 20 MM / 20 MM DİKTE /  
ТОЛЩИНА 20 MM

046

PORCELÁNICO TÉCNICO - TODO MASA

THROUGH -BODY PORCELAIN TILES / GRÈS CERÁME  
TECHNIQUE PLEIN MASSE / DURCHFÄRBTES  
FEINSTEINZEUG / PORCELLANATO TECNICO TUTTA MASSA /  
GRÈS PORCELANOWY NIESZKLIWIŃY JEDNOLITY W MASIE /  
FULL BODY TEGELS / КОЛОРИРОВАННЫЙ В МАССЕ  
ТЕХНИЧЕСКИЙ КЕРАМОГРАНИТ

076

PORCELÁNICO

PORCELAIN TILES / GRÈS CERÁME / FEINSTEINZEUG /  
PORCELLANATO / GRÈS PORCELANOWY /  
PORSELEINEN TEGELS / КЕРАМОГРАНИТ

170

PAVIMENTO

FLOOR TILES / REVÊTEMENT DE SOL / BODENFLIESEN /  
PAVIMENTO / ПЛЫТКИ ПОДЛОГОВЕ /  
VLOERTEGELS / НАПОЛЬНОЕ ПОКРЫТИЕ

174

REVESTIMIENTO

WALL TILES / CARRELAGE MURAL / WANDFLIESEN  
RIVESTIMENTO / ПЛЫТКИ СЦИЕННЕ / WANDTEGELS /  
ОБЛИЦОВКА СТЕН

334

MOSAICO

MOSAICS / MOSAIQUES / MOSAIKE / MOSAICI / MOZAIKI /  
MOZAIĘK / МОЗАИКА

342

MUEBLE DE BAÑO

BATHROOM FURNITURE / MEUBLES DE SALLE DE BAINS /  
BADMÖBEL / ARREDAMENTO BAGNO / MEBLĘ ŁAZIENKOWE /  
BADKAMERMEUBELS / МЕБЕЛЬ ДЛЯ ВАННЫХ КОМНАТ

364

CARACTERÍSTICAS TÉCNICAS

TECHNICAL CHARACTERISTICS / CARACTÉRISTIQUES  
TECHNIQUES / TECHNISCHE EIGENSCHAFTEN /  
CARATTERISTICHE TECNICHE / WŁAŚCIWOŚCI  
TECHNICZNE / TECHNISCHE KENMERKEN / ТЕХНИЧЕСКИЕ  
ХАРАКТЕРИСТИКИ

370

EJEMPLOS DE COLOCACIÓN

TILE LAYOUT PATTERNS / EXEMPLES DE POSE /  
VERLEGUNGSBEISPIELE / ESEMPLI DI POSA IN OPERA /  
PROPOZYCJA UŁOŻENIA PŁYTEK / LEGPATRONEN /  
ПРИМЕР УКЛАДКИ

372

PIEZAS ESPECIALES

SPECIAL TILE PIECES / PIÈCES SPÉCIALES / FORMTEILE /  
PEZZI SPECIALI / ELEMENTY SPECJALNE / BIJZONDERE  
TEGELS / СПЕЦИАЛЬНЫЕ ИЗДЕЛИЯ

373

SIMBOLOGÍA

SYMBOLS / SYMBOLES / SYMBOLE / SIMBOLOGIA/  
PARAMETRY / SYMBOLEN / СИМВОЛЫ

378

PACKING LIST

PACKAGING SPECIFICATIONS / SPÉCIFICATIONS  
D'EMBALLAGE / VERPACKUNGSDATEN / SPECIFICHE  
DELL'IMBALLAGGIO / SPECYFIKACJA PAKOWANIA /  
VERPAKKINGSGEGEVENS / ОПИСАНИЕ УПАКОВКИ

380

ÍNDICE DE PIEZAS

PRODUCT INDEX / INDEX DES PIÈCES /  
ARTIKELVERZEICHNIS / INDICE DEI PEZZI /  
OVERZICHT VAN DE PRODUCTEN / WYKAZ ELEMENTÓW /  
УКАЗАТЕЛЬ ИЗДЕЛИЙ

GRESPANIA

## *características técnicas technical characteristics*

CARACTÉRISTIQUES TECHNIQUES / TECHNISCHE EIGENSCHAFTEN /  
CARATTERISTICHE TECNICHE / WŁAŚCIWOŚCI TECHNICZNE / TECHNISCHE KENMERKEN / ТЕХНИЧЕСКИЕ ХАРАКТЕРИСТИКИ

**EJEMPLOS DE COLOCACIÓN**

TILE LAYOUT PATTERNS / EXEMPLES DE POSE / VERLEGUNGSBEISPIELE / ESEMPLI DI POSA IN OPERA /  
PROPOZYCJA UŁOŻENIA PŁYTEK / LEGPATRONEN / ПРИМЕР УКЛАДКИ

**PIEZAS ESPECIALES**

SPECIAL TILE PIECES / PIÈCES SPÉCIALES / FORMTEILE / PEZZI SPECIALI / PEZZI SPECIALI / ELEMENTY SPECJALNE /  
BIJZONDERE TEGELS / СПЕЦИАЛЬНЫЕ ИЗДЕЛИЯ

**SIMBOLOGÍA**

SYMBOLS / SYMBOLES / SYMBOLE / SIMBOLOGIA/ PARAMETRY / SYMBOLEN / СИМВОЛЫ

**PACKING LIST**

PACKAGING SPECIFICATIONS / SPÉCIFICATIONS D'EMBALLAGE / VERPACKUNGSDATEN / SPECIFICHE DELL'IMBALLAGGIO /  
SPECYFIKACJA PAKOWANIA / VERPAKKINGSGEGEVENS / ОПИСАНИЕ УПАКОВКИ

**ÍNDICE DE PIEZAS**

PRODUCT INDEX / INDEX DES PIÈCES / ARTIKELVERZEICHNIS / INDICE DEI PEZZI / WYKAZ ELEMENTÓW /  
OVERZICHT VAN DE PRODUCTEN / УКАЗАТЕЛЬ ИЗДЕЛИЙ



## CARACTERÍSTICAS TÉCNICAS

TECHNICAL CHARACTERISTICS / CARACTÉRISTIQUES TECHNIQUES / TECHNISCHE EIGENSCHAFTEN / CARATTERISTICHE TECNICHE / WŁAŚCIWOŚCI TECHNICZNE / TECHNISCHE KENMERKEN / ТЕХНИЧЕСКИЕ ХАРАКТЕРИСТИКИ

COVERLAM																		
SERIE	REFERENCIA	UNE-EN ISO 10545-3 AA*	UNE-EN ISO 10545-4 R-F*	UNE-EN ISO 10545-5 R-G*	UNE-EN ISO 10545-9 R-CH-T*	UNE-EN ISO 10545-11 R-C*	UNE-EN ISO 10545-14 M*	UNE-EN ISO 10545-13 A-L* A-P* A*/B*	UNE-EN ISO 10545-7 PEI*	UNE-EN ISO 10545-6 R-HE*	NORMA DIN 51 130	NORMA ASTM-C1028-96 FD FW	UNE-ENV 12633/2003	UNE-EN 13501-1				
BASIC	NEGRO, BLANCO, GRIS, TABACO	< 0,3%	>90 N/mm²*	0,8	Resiste	-	5	UA	UA	ULA	-	<175 mm²	Resiste	R-9	0,83	0,80	Clase 1	A2-s1,d0
CONCRETE	NEGRO, GR, TAB, MARFIL	< 0,3%	>90 N/mm²*	0,8	Resiste	-	5	UA	UA	ULA	-	<175 mm²	Resiste	R-9	0,71	0,68	Clase 1	A2-s1,d0
ESTATUARIO	(NATURAL)	< 0,3%	>90 N/mm²*	0,8	Resiste	-	5	UA	UA	ULA	-	<175 mm²	Resiste	R-9	0,79	0,74	Clase 1	A2-s1,d0
LIMESTONE	MARRON, GR, BGE, BL, NE	< 0,3%	>90 N/mm²*	0,8	Resiste	-	5	UA	UA	ULA	-	<175 mm²	Resiste	R-9	0,75	0,73	Clase 1	A2-s1,d0
OXIDO	NEGRO, MARFIL	< 0,3%	>90 N/mm²*	0,8	Resiste	-	5	UA	UA	ULA	-	<175 mm²	Resiste	R-9	0,79	0,74	Clase 1	A2-s1,d0
SUPREME	(NATURAL)	< 0,3%	>90 N/mm²*	0,8	Resiste	-	5	UA	UA	ULA	-	<175 mm²	Resiste	R-9	0,79	0,74	Clase 1	A2-s1,d0
TRAVERTINO	BLANCO, ANTRACITA	< 0,3%	>90 N/mm²*	0,8	Resiste	-	5	UA	UA	ULA	-	<175 mm²	Resiste	R-9	0,78	0,66	Clase 1	A2-s1,d0
WOOD	NOGAL, CEREZO	< 0,3%	>90 N/mm²*	0,8	Resiste	-	5	UA	UA	ULA	-	<175 mm²	Resiste	R-9	0,72	0,68	Clase 1	A2-s1,d0

\* Valor medio / Average value >90 N/mm² (dimensiones de la muestra / sample dimensions 40x100 mm)  
 \* Valor medio / Average value >50 N/mm² (dimensiones de la muestra / sample dimensions 200x300 mm)

## PORCELÁNICO TÉCNICO / TODO MASA









PORCELAIN TILES / FULL BODY																
SERIE	REFERENCIA	UNE-EN ISO 10545-3 AA*	UNE-EN ISO 10545-4 R-F*	UNE-EN ISO 10545-5 R-CH-T*	UNE-EN ISO 10545-11 R-C*	UNE-EN ISO 10545-14 M*	UNE-EN ISO 10545-13 A-L* A-P* A*/B*	UNE-EN ISO 10545-7 PEI*	UNE-EN ISO 10545-6 R-HE*	NORMA DIN 51 130	NORMA ASTM-C1028-96 FD FW	UNE-ENV 12633/2003	NORMA DIN 51097	NORMA BS 7676 PTV		
ALPES	BLANCO, GRAFITO, NEGRO	< 0,05%	>50 N/mm²	Resiste	-	5	UA	UA	ULA	<150 mm²	Resiste	R-10	0,73	0,65	Clase 1	26°
ATACAMA	NEGRO, MARENGO, TAB, GRIS, BL, BGE	< 0,05%	>50 N/mm²	Resiste	-	5	UA	UA	ULA	<150 mm²	Resiste	R-9	0,70	0,62	Clase 1	15°
ATACAMA ANTISLIP	NEGRO, MARENGO, TAB, GRIS, BL, BGE	< 0,05%	>50 N/mm²	Resiste	-	5	UA	UA	ULA	<150 mm²	Resiste	R-10	0,89	0,78	Clase 3	A 45°
CENTER	ROJO, NARJ, AMARILLO, BCO, NEGRO, GRIS	< 0,05%	>50 N/mm²	Resiste	-	5	UA	UA	ULA	<150 mm²	Resiste	R-10	N.A.	N.A.	-	B
CITY LISO	GRIS, BGE, MARRÓN, NEGRO	< 0,05%	>50 N/mm²	Resiste	-	5	UA	UA	ULA	<150 mm²	Resiste	R-9	0,98	0,79	Clase 1	
CITY RELIEVE	GRIS, BGE, MARRÓN, NEGRO	< 0,05%	>50 N/mm²	Resiste	-	5	UA	UA	ULA	<150 mm²	Resiste	R-10	0,96	0,79	Clase 2	
CITY ANTISLIP	GRIS, BGE, MARRÓN, NEGRO	< 0,05%	>50 N/mm²	Resiste	-	5	UA	UA	ULA	<150 mm²	Resiste	R-12	1,00	0,85	Clase 3	C
CRÓNOS	BLANCO, GRIS, ANTRACITA, NEGRO	< 0,05%	>50 N/mm²	Resiste	-	5	UA	UA	ULA	<150 mm²	Resiste	-	0,74	0,65	Clase 1	
LYON NATURAL	MARFIL, GRIS, GALENA, TAUPE, ANTRACITA	< 0,05%	>50 N/mm²	Resiste	-	5	UA	UA	ULA	<150 mm²	Resiste	R-10	0,87	0,76	Clase 2	24°
LYON PULIDO	MARFIL, GRIS, GALENA, TAUPE, ANTRACITA	< 0,05%	>50 N/mm²	Resiste	-	5	UA	UA	ULA	<150 mm²	Resiste	-	0,70	0,68	Clase 1	17°
LYON RELIEVE	MARFIL, GRIS, GALENA, TAUPE, ANTRACITA	< 0,05%	>50 N/mm²	Resiste	-	5	UA	UA	ULA	<150 mm²	Resiste	R-12	0,90	0,85	Clase 3	44°
LYON 20MM RELIEVE	MARFIL, GRIS, GALENA, TAUPE, ANTRACITA	< 0,05%	>50 N/mm²	Resiste	-	5	UA	UA	ULA	<150 mm²	Resiste	R-12	0,90	0,85	Clase 3	34°
MAESTR. LISO	NEGRO, GRIS, MARRÓN, BEIGE	< 0,05%	>50 N/mm²	Resiste	-	5	UA	UA	ULA	<150 mm²	Resiste	R-9	0,74	0,61	Clase 1	27°
MAESTRZAGO REL	NEGRO, GRIS, MARRÓN, BEIGE	< 0,05%	>50 N/mm²	Resiste	-	5	UA	UA	ULA	<150 mm²	Resiste	R-10	0,82	0,74	Clase 2	41°
MAESTR. ANTISLIP	NEGRO, GRIS, MARRÓN, BEIGE	< 0,05%	>50 N/mm²	Resiste	-	5	UA	UA	ULA	<150 mm²	Resiste	R-12	0,94	0,85	Clase 3	C 54°
METEOR NATURAL	BL, MARRÓN, GR, MARENG, ANTR, NGRO	< 0,05%	>50 N/mm²	Resiste	-	5	UA	UA	ULA	<150 mm²	Resiste	R-10	0,82	0,76	Clase 1	16°
METEOR PULIDO	BL, MARRÓN, GR, MARENG, ANTR, NGRO	< 0,05%	>50 N/mm²	Resiste	-	5	UA	UA	ULA	<150 mm²	Resiste	R-9	0,75	0,65	Clase 1	15°
METEOR RELIEVE	BL, MARRÓN, GR, MARENG, ANTR, NGRO	< 0,05%	>50 N/mm²	Resiste	-	5	UA	UA	ULA	<150 mm²	Resiste	R-11	0,89	0,83	Clase 2	A 38°
NAMIBIA	NEGRO, VERDE, GRIS, GRAFITO, BGE	< 0,05%	>50 N/mm²	Resiste	-	5	UA	UA	ULA	<150 mm²	Resiste	R-9	0,87	0,63	Clase 1	30°
NEXO NATURAL	BL, BGE, MARRÓN, GR, ANTR, NEGRO	< 0,05%	>50 N/mm²	Resiste	-	5	UA	UA	ULA	<150 mm²	Resiste	R-10	0,83	0,80	Clase 1	24°
NEXO PULIDO	BL, BGE, MARRÓN, GR, ANTR, NEGRO	< 0,05%	>50 N/mm²	Resiste	-	5	UA	UA	ULA	<150 mm²	Resiste	R-9	0,70	0,63	Clase 1	21°
NEXO RELIEVE	BL, BGE, MARRÓN, GR, ANTR, NEGRO	< 0,05%	>50 N/mm²	Resiste	-	5	UA	UA	ULA	<150 mm²	Resiste	R-11	0,92	0,82	Clase 2	B 39°
PARK	ROJO, NARJ, AMARILLO, BCO, NEGRO, GRIS	< 0,05%	>50 N/mm²	Resiste	-	5	UA	UA	ULA	<150 mm²	Resiste	R-10	N.A.	N.A.	-	C
TITAN	GRIS, CEMENTO, ANTRACITA	< 0,05%	>50 N/mm²	Resiste	-	5	UA	UA	ULA	<150 mm²	Resiste	R-9	0,77	0,72	Clase 1	-

## PORCELÁNICO

PORCELAIN TILES																
SERIE	REFERENCIA	UNE-EN ISO 10545-3 AA*	UNE-EN ISO 10545-4 R-F*	UNE-EN ISO 10545-5 R-CH-T*	UNE-EN ISO 10545-11 R-C*	UNE-EN ISO 10545-14 M*	UNE-EN ISO 10545-13 A-L* A-P* A*/B*	UNE-EN ISO 10545-7 PEI*	UNE-EN ISO 10545-6 R-HE*	NORMA DIN 51 130	NORMA ASTM-C1028-96 FD FW	UNE-ENV 12633/2003	NORMA DIN 51097	NORMA BS 7676 PTV		
ABADIA	ROJO, FUEGO, SALMÓN, BLANCO	< 0,2%	>50 N/mm²	Resiste	Resiste	5	GA	GA	GLA	IV	Resiste	R-9	0,72	0,61	Clase 1	
ABADIA ANTISLIP	ROJO, FUEGO, SALMÓN, BLANCO	< 0,2%	>50 N/mm²	Resiste	Resiste	5	GA	GA	GLA	IV	Resiste	R-11	0,79	0,69	Clase 2	A
ALTEA		< 0,2%	>50 N/mm²	Resiste	Resiste	5	GA	GA	GLA	IV	Resiste	-	0,74	0,71	Clase 1	
ALTEA PULIDO		< 0,2%	>50 N/mm²	Resiste	Resiste	5	GA	GA	GLA	IV	Resiste	-	0,70	0,66	Clase 0	
AMAZONIA	FRESNO, ROB, CAST., AZAHAR, ENC, EBANO	< 0,2%	>50 N/mm²	Resiste	Resiste	5	GA	GA	GLA	IV	Resiste	R-10	0,71	0,66	Clase 1	35°
AMAZONIA ANTISLIP	FRESNO, ROB, CAST., AZAHAR, ENC, EBANO	< 0,2%	>50 N/mm²	Resiste	Resiste	5	GA	GA	GLA	IV	Resiste	R-11	0,89	0,80	Clase 3	58°
ANTICA		< 0,2%	>50 N/mm²	Resiste	Resiste	5	GA	GA	GLA	IV	Resiste	-	0,89	0,82	Clase 1	32°
ATLAS	GRIS, BEIGE, BCO, NEGRO	< 0,2%	>50 N/mm²	Resiste	Resiste	5	GA	GA	GLA	IV	Resiste	R-10	0,79	0,72	Clase 1	32°
ATLAS PULIDO	GRIS, BEIGE, BCO, NEGRO	< 0,2%	>50 N/mm²	Resiste	Resiste	5	GA	GA	GLA	IV	Resiste	-	0,70	0,62	Clase 1	
AUSTIN	BLANCO, BEIGE, GRIS, ANTRACITA	< 0,2%	>50 N/mm²	Resiste	Resiste	5	GA	GA	GLA	IV	Resiste	R-9	0,87	0,80	Clase 1	
BAHIA	FRESNO, ROB, CAST., AZAHAR, ENC, EBANO	< 0,2%	>50 N/mm²	Resiste	Resiste	5	GA	GA	GLA	IV	Resiste	R-11	0,96	0,92	Clase 3	42°
BASEL	ANTRACITA	< 0,2%	>50 N/mm²	Resiste	Resiste	5	GA	GA	GLA	IV	Resiste	R-9	0,73	0,68	Clase 1	20°
BASILEA	BLANCO, GRIS, ANTRACITA	< 0,2%	>50 N/mm²	Resiste	Resiste	5	GA	GA	GLA	IV	Resiste	R-9	0,81	0,79	Clase 1	19°
BELVER	BEIGE, MARRÓN, GRIS	< 0,2%	>50 N/mm²	Resiste	Resiste	5	GA	GA	GLA	IV	Resiste	R10	0,81	0,72	Clase 1	28°
BILBAO	BEIGE	< 0,2%	>50 N/mm²	Resiste	Resiste	5	GA	GA	GLA	V	Resiste	R-9	0,81	0,74	Clase 1	18°
BILBAO	CEMENTO, GRIS, ANTRACITA	< 0,2%	>50 N/mm²	Resiste	Resiste	5	GA	GA	GLA	IV	Resiste	R-9	0,81	0,74	Clase 1	18°
BILBAO PULIDO	BEIGE	< 0,2%	>50 N/mm²	Resiste	Resiste	5	GA	GA	GLA	V	Resiste	-	0,60	0,61	Clase 0	10,5°
BILBAO PULIDO	CEMENTO, GRIS, ANTRACITA	< 0,2%	>50 N/mm²	Resiste	Resiste	5	GA	GA	GLA	IV	Resiste	-	0,60	0,61	Clase 0	10,5°
BOSTON	BLANCO	< 0,2%	>50 N/mm²	Resiste	Resiste	5	GA	GA	GLA	IV	Resiste	R-9	0,73	0,71	Clase 1	21,5°
BOSTON	GRIS, ANTRACITA, CEMENTO, BEIGE	< 0,2%	>50 N/mm²	Resiste	Resiste	5	GA	GA	GLA	IV	Resiste	R-9	0,83	0,75	Clase 1	21,5°
CALACATA		< 0,2%	>50 N/mm²	Resiste	Resiste	5	GA	GA	GLA	IV	Resiste	-	0,74	0,69	Clase 1	14°
CANAIMA	CIP, SEC, OLI, CED, BA, ENC, OLM, WE, ABE	< 0,2%	>50 N/mm²	Resiste	Resiste	5	GA	GA	GLA	IV	Resiste	R-9	0,82	0,70	Clase 1	

## PORCELÁNICO

PORCELAIN TILES																
SERIE	REFERENCIA	UNE-EN ISO 10545-3 AA*	UNE-EN ISO 10545-4 R-F*	UNE-EN ISO 10545-5 R-CH-T*	UNE-EN ISO 10545-11 R-C*	UNE-EN ISO 10545-14 M*	UNE-EN ISO 10545-13 A-L* A-P* A*/B*	UNE-EN ISO 10545-7 PEI*	UNE-EN ISO 10545-6 R-HE*	NORMA DIN 51 130	NORMA ASTM-C1028-96 FD FW	UNE-ENV 12633/2003	NORMA DIN 51097	NORMA BS 7676 PTV		
CANAIMA ANTISLIP	CIP, SEC, OLI, CED, BA, ENC, OLM, WE	< 0,2%	>50 N/mm²	Resiste	Resiste	5	GA	GA	GLA	IV	Resiste	R-11	0,89	0,80	Clase 3	B 51°
CANAIMA ANTISLIP	ABETO	< 0,2%	>50 N/mm²	Resiste	Resiste	5	GA	GA	GLA	V	Resiste	R-11	0,89	0,80	Clase 3	B 51°
CASTEL	ABEDUL	< 0,2%	>50 N/mm²	Resiste	Resiste	5	GA	GA	GLA	IV	Resiste	-	0,68	0,63	Clase 0	13°
CASTEL	CAOBA, CASTAÑO, SAUCE	< 0,2%	>50 N/mm²	Resiste	Resiste	5	GA	GA	GLA	III	Resiste	-	0,68	0,63	Clase 0	
CAUCASO	BEIGE, GRIS, CEMENTO	< 0,2%	>50 N/mm²	Resiste	Resiste	5	GA	GA	GLA	IV	Resiste	R-12	0,78	0,65	Clase 2	
CAUCASO 20MM</																

PASTA BLANCA WHITE BODY											
SERIE SERIES	REFERENCIA REFERENCE	UNE-EN ISO 10545-3 AA*	UNE-EN ISO 10545-4 R-F*	UNE-EN ISO 10545-9 R-CH*	UNE-EN ISO 10545-11 R-C*	UNE-EN ISO 10545-14 M*	UNE-EN ISO 10545-13			UNE-EN ISO 10545-7 PEI*	UNE-EN ISO 10545-12 R-HE*
							A-L*	A-P*	A*/B*		
BUSAN	BLANCO	< 3%	> 40 N/mm <sup>2</sup>	Resiste	Resiste	5	GA	GA	GLA	IV	Resiste
JOLLY	TANGO, LAGO	< 3%	> 40 N/mm <sup>2</sup>	Resiste	Resiste	5	GA	GA	GLA	II	Resiste
JOLLY	ROJO, NEGRO, ANTRACITA	< 3%	> 40 N/mm <sup>2</sup>	Resiste	Resiste	5	GA	GA	GLA	III	Resiste
JOLLY	BLCO, AZUL, PERLA, MGO, BEIGE, NUEZ	< 3%	> 40 N/mm <sup>2</sup>	Resiste	Resiste	5	GA	GA	GLA	IV	Resiste
JOLLY	NARANJA, AMATIS, MARRON, OCRE, VERDE	< 3%	> 40 N/mm <sup>2</sup>	Resiste	Resiste	5	GA	GA	GLA	IV	Resiste
JOLLY	PISTACHO, PRUSIA, GRIS, LIMA	< 3%	> 40 N/mm <sup>2</sup>	Resiste	Resiste	5	GA	GA	GLA	IV	Resiste
KAZAN	GRIS, BEIGE	< 3%	> 40 N/mm <sup>2</sup>	Resiste	Resiste	5	GA	GA	GLA	III	Resiste
LEPPETIA	BL, NARANJA, BEIGE, MARRON, BURDEOS	< 3%	> 40 N/mm <sup>2</sup>	Resiste	Resiste	5	GA	GA	GLA	IV	Resiste
TUTSI	BL, BGE, NAR, RJO, MARRON, GRIS, ANTR	< 3%	> 40 N/mm <sup>2</sup>	Resiste	Resiste	5	GA	GA	GLA	IV	Resiste
TURKANA	ANTR, BEIGE, MARINO, BURDEOS	< 3%	> 40 N/mm <sup>2</sup>	Resiste	Resiste	5	GA	GA	GLA	III	Resiste
TURKANA	AMARILLO, VERDE	< 3%	> 40 N/mm <sup>2</sup>	Resiste	Resiste	5	GA	GA	GLA	IV	Resiste
TURKANA	BLANCO, NARANJA, LIMÓN, PISTACHO	< 3%	> 40 N/mm <sup>2</sup>	Resiste	Resiste	5	GA	GA	GLA	IV	Resiste
ZERMATT	BLANCO, BEIGE	< 3%	> 40 N/mm <sup>2</sup>	Resiste	Resiste	5	GA	GA	GLA	IV	Resiste

MOSAICO MOSAICS / MOSAIQUES / MOSAIKE / MOSAICI / MOZAIKI / МОЗАИКА	
<p>Este producto debido a su fabricación artesanal y al empleo de materiales especiales en su elaboración (piedras naturales, vidrio, metales, resinas, etc.) puede presentar variaciones de calibre, textura, diseño y tono. Estas variaciones dan al producto una personalidad propia y unas características irrepetibles. Por todo ello no se admitirán reclamaciones por estos motivos. Todas las series de Mosaico Grespania se pueden usar como pavimento y revestimiento, excepto la serie MUSA que debe utilizarse exclusivamente para revestimiento. Para otros usos rogamos consulte con nuestro departamento comercial. La serie MUSA no es resistente a los ataques químicos ácidos y alcalinos. Utilizar materiales adhesivos y de rejuntado neutros para la colocación, eliminando los restos antes del fraguado con esponja o trapo y empleando detergentes neutros, sin frotar.</p> <p>As a result of its craft manufacture and the use of special materials in its production (natural stone, glass, metals, resins, etc.), there may be variations in the gauge, texture, design and shade of this product. These variations give the product its own personality and uniqueness. For this reason, no claims will be accepted on the grounds of these variations. All the series of Grespania Mosaico can be used on floors and walls, except the MUSA series, which is to be used exclusively as a wall-covering. For other uses please contact our sales department. The Musa collection is not resistant to acid nor alkaline. Use neutral adhesives and grouting materials when laying always removing the remains prior to cleaning with a sponge or flannel and using neutral detergents without scrubbing.</p> <p>En raison de sa fabrication artisanale et de l'emploi de matériaux spéciaux pour son élaboration (pierres naturelles, verre, métaux, résines, etc...), ce produit peut présenter des variations de calibre, texture, conception et tonalité. Ces variations donnent au produit une personnalité propre et des caractéristiques sans égales. C'est pourquoi aucune réclamation ne sera admise sur ces points. Toutes les séries de Mosaïque Grespania peuvent être employées comme pavement ou revêtement à l'exception de la série MUSA qui ne doit être utilisée que pour le revêtement. Pour d'autres usages, nous vous prions de consulter notre service commercial. La série MUSA ne résiste pas aux attaques chimiques acides ou alcalines. Utiliser une colle et des produits de jointoiment neutres pour la mise en oeuvre, en éliminant les résidus avant leur séchage, à l'aide d'une éponge ou d'un chiffon, et des détergents neutres, sans frotter.</p> <p>Aufgrund seiner handwerklichen Herstellung und der dabei verwendeten besonderen Materialien (Natursteine, Glas, Metalle, Harze usw.) kann das Produkt Abweichungen hinsichtlich der Maße, der Textur, des Designs und des Farbtönen aufweisen. Diese Abweichungen verleihen dem Produkt seinen besonderen Charakter und machen es unverwechselbar und einzigartig, daher sind Reklamationen aus diesem Grund ausgeschlossen. Grundsätzlich können alle Mosaikfliesen-Serien von Grespania als Boden- oder Wandbelag verwendet werden, die Serie MUSA ist allerdings ausschließlich als Wandbelag geeignet. Für andere Anwendungszwecke wenden Sie sich bitte an unsere Verkaufsabteilung. Die Serie MUSA gegen säuren und alkalischen Chemikalienangriffen nicht widerstandsfähig. Bitte neutrale Kleb- und Verfugungsmaterialien verwenden, Restbestände vor der Reinigung mit einem Schwamm oder Tuch, ohne zu frotieren, mit neutralem Putzmittel entfernen.</p> <p>Data la produzione artigianale e l'impiego di materiali speciali nella lavorazione (pietre naturali, vetro, metalli, resine, ecc.), questo prodotto può presentare variazioni di calibre, texture, forma e tonalità. Queste variazioni conferiscono al prodotto una personalità unica e caratteristiche irripetibili. Non saranno perciò accolti i reclami riguardanti questi aspetti. Tutte le serie di mosaici di Grespania possono essere impiegate sia per pavimenti che per rivestimenti, eccetto la serie MUSA che è destinata esclusivamente al rivestimento. Per altri usi consultare il nostro ufficio commerciale. La serie Musa non è resistente agli attacchi chimici delle sostanze acide e alcaline. Utilizzare materiali adesivi e di posa neutri, eliminando l'eccedenza con una spugna o stoffa utilizzando detergenti neutri, senza strofinare.</p> <p>W przypadku tego produktu, ze względu na jego nieprzemysłowy sposób wykonania przy użyciu specjalnych materiałów (naturalnych kamieni, szkła, metali, żywicy, itp.) mogą występować różnice kalibru, tekstury, wzoru i tonacji. Różnice sprawiają, że produkt ten jest oryginalny i posiada niepowtarzalne cechy. Dlatego też nie będą przyjmowane reklamacje z powodu ich występowania. Wszystkie serie Mozaiki Grespania mogą być stosowane do wykładania zarówno ścian jak i podłóg, poza serią MUSA, którą należy stosować wyłącznie do wykładania ścian. W przypadku innych zastosowań, prosimy o kontakt z działem sprzedaży. Kolekcja / seria Musa nie jest odporna na kontakt z kwasami i zasadami. Zalecamy użycie neutralnych klejów i materiałów do układania spoin, usuwając resztki przed utwardzeniem gąbką lub szmatką i przy użyciu neutralnych detergentów, bez tarcia.</p> <p>Dit product kan dankzij de ambachtelijke productie en het gebruik van bijzondere materialen bij de vervaardiging ervan (natuursteen, glas, metalen, hars, enz.) variaties vertonen in grootte, textuur, ontwerp en tint. Deze variaties verlenen het product een eigen persoonlijkheid en unieke eigenschappen. En dit is de reden waarom er geen klachten voor deze motieven geaccepteerd worden. Alle Mozaïek series van Grespania kunnen gebruikt worden als vloer- en wandtegels, behalve de MUSA serie die exclusief als wandtegel gebruikt dient te worden. Voor overige toepassingen vragen wij u contact op te nemen met onze afdeling Verkoop. De Musa collectie is niet bestand tegen zuur of alkaline. Gebruik neutrale lijm- en voegproducten, verwijder tijdens verwerking altijd de resten vóór de schoonmaak met een spons en gebruik geen schuurmiddelen.</p> <p>Данная продукция была изготовлена с применением ручных методов, при этом были использованы особые материалы (натуральные камни, стекло, металлы, смолы и т. д.), поэтому ее размеры, текстура, дизайн и тон могут варьироваться. Это варьирование придает продукции собственную индивидуальность и неповторимые характеристики. Поэтому рекламации, мотивированные соответствующими причинами, не принимаются. Все серии мозаики Grespania могут использоваться для напольных покрытий и облицовки стен, кроме серии MUSA, которая должна применяться исключительно для облицовки стен. Перед использованием мозаики для иных целей, пожалуйста, проконсультируйтесь с нашим коммерческим отделом. Серия MUSA не устойчива к химическому воздействию кислот и щелочей. Используйте нейтральные клеи и затирочные материалы для укладки, удаляя остатки до того как они затвердеют мягкой губкой, используйте нейтральные моющие средства, не тереть.</p>	

## UPEC



SERIE SERIE	MEDIDA FORMAT	COLOR COULEUR	ACABADO FINITION	ENSAYO TEST
CRONOS	60X60 cm	TODOS/TOUS	TODOS/TOUS	U4 P4+ E3 C2
	30X60 cm	TODOS/TOUS	TODOS/TOUS	U4 P3 E3 C2
	45X45 cm	TODOS/TOUS	TODOS/TOUS	U4 P4+ E3 C2
MAESTRAZGO	60X60 cm	TODOS/TOUS	TODOS/TOUS	U4 P4+ E3 C2
	30X60 cm	TODOS/TOUS	NATURAL/RELIEVE	U4 P3 E3 C2
	30X30 cm	TODOS/TOUS	NATURAL/RELIEVE	U4 P4+ E3 C2
ORENSE	45X45/30X60 30X30 cm	BEIGE	TODOS/TOUS	U3 P3 E3 C2
	45X45/30X60 30X30 cm	GRIS	TODOS/TOUS	U2 P3 E3 C2
	80X80 cm	TODOS/TOUS	RELIEVE	U4 P3 E3 C2
LYON	80X80 cm	TODOS/TOUS	NATURAL	U4 P3 E3 C2
	60X60 cm	TODOS/TOUS	RELIEVE	U4 P4+ E3 C2
	60X60 cm	TODOS/TOUS	NATURAL	U4 P4+ E3 C2
ALPES	60X60 cm	TODOS/TOUS	NATURAL	U4 P3 E3 C2
	60X60 cm	TODOS/TOUS	TODOS/TOUS	U4 P4+ E3 C2
	60X60/45x45 cm	TODOS/TOUS	TODOS/TOUS	U4 P4+ E3 C2
ATACAMA	60X60 cm	TODOS/TOUS	TODOS/TOUS	U4 P3 E3 C2
	60X60 cm	TODOS/TOUS	TODOS/TOUS	U4 P4+ E3 C2
	60X60 cm	TODOS/TOUS	TODOS/TOUS	U4 P3 E3 C2
METEOR	60X60 cm	BLANCO	NATURAL	U4 P4+ E3 C2
	60X60 cm	BLANCO	RELIEVE	U4 P4+ E3 C2
	60X60 cm	TODOS/TOUS	PULIDO	U3 P3 E3 C2
NEXO	60X60 cm	BLANCO	NATURAL	U4 P3 E3 C2
	60X60 cm	BLANCO	RELIEVE	U4 P3 E3 C2
	60X60 cm	TODOS/TOUS	PULIDO	U3 P3 E3 C2
NEXO	60X60 cm	BLANCO	NATURAL	U4 P4+ E3 C2
	60X60 cm	BLANCO	RELIEVE	U4 P4+ E3 C2
	60X60 cm	TODOS/TOUS	PULIDO	U3 P3 E3 C2

## UPEC (En cours de certification)

SERIE SERIE	MEDIDA FORMAT	COLOR COULEUR	ACABADO FINITION	ENSAYO TEST
METEOR	80X80 cm	TODOS/TOUS	NATURAL	
	80X80 cm	TODOS/TOUS	PULIDO	
	60X60 cm	MOKA, GRIS, MARENGO, ANTRACITA, NEGRO.	NATURAL	
NEXO	60X60 cm	MOKA, GRIS, MARENGO, ANTRACITA, NEGRO.	RELIEVE	
	30X60 cm	MOKA, GRIS, MARENGO, ANTRACITA, NEGRO.	NATURAL	
	30X60 cm	MOKA, GRIS, MARENGO, ANTRACITA, NEGRO.	RELIEVE	
NEXO	30X30 cm	MOKA, GRIS, MARENGO, ANTRACITA, NEGRO.	NATURAL	
	30X30 cm	MOKA, GRIS, MARENGO, ANTRACITA, NEGRO.	RELIEVE	
	30X30 cm	MOKA, GRIS, MARENGO, ANTRACITA, NEGRO.	NATURAL	
NEXO	80X80 cm	TODOS/TOUS	NATURAL	
	80X80 cm	TODOS/TOUS	PULIDO	
	60X60 cm	TODOS/TOUS	NATURAL	
NEXO	60X60 cm	TODOS/TOUS	RELIEVE	
	60X60 cm	TODOS/TOUS	PULIDO	
	30X60 cm	TODOS/TOUS	NATURAL	
NEXO	30X60 cm	TODOS/TOUS	RELIEVE	
	30X30 cm	TODOS/TOUS	NATURAL	
	30X30 cm	TODOS/TOUS	RELIEVE	
NEXO	30X30 cm	TODOS/TOUS	PULIDO	
	30X30 cm	TODOS/TOUS	NATURAL	
	30X30 cm	TODOS/TOUS	PULIDO	

## UPEC

Vous pourrez trouver toutes les nouvelles informations concernant les produits GRESPANIA certifiés par le CSTB, sur l'adresse suivante: <http://ow.ly/PSxsD>

La información actualizada de los productos de Grespania certificados por CSTB pueden encontrarse en la siguiente dirección: <http://ow.ly/PSxsD>

The updated information on the CSTB certified Grespania products can be found following this link: <http://ow.ly/PSxsD>

## EJEMPLOS DE COLOCACIÓN

TILE LAYOUT PATTERNS / EXEMPLES DE POSE / VERLEGUNGSBEISPIELE / ESEMPLI DI POSA IN OPERA / PROROZYCJA UŁOŻENIA PŁYTEK / LEGRATRONEN / ΠΡΟΤΙΜΕΡ ΥΚΛΑΔΚΙ

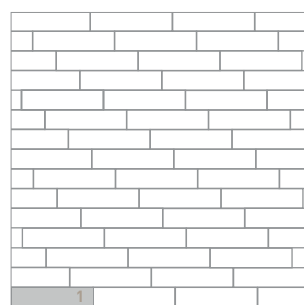

(A)	(1) 29,5 X 120	3 pzas.	1,062 m <sup>2</sup>	100%
	TOTAL	3 pzas.	1,062 m <sup>2</sup>	100%
	(1) 19,5 X 120	5 pzas.	1,17 m <sup>2</sup>	100%
	TOTAL	5 pzas.	1,17 m <sup>2</sup>	100%
	(1) 14,5 X 120	7 pzas.	1,22 m <sup>2</sup>	100%
	TOTAL	7 pzas.	1,22 m <sup>2</sup>	100%
	(1) 22 X 90	5 pzas.	0,99 m <sup>2</sup>	100%
	TOTAL	5 pzas.	0,99 m <sup>2</sup>	100%
	(1) 15 X 80	9 pzas.	1,08 m <sup>2</sup>	100%
	TOTAL	9 pzas.	1,08 m <sup>2</sup>	100%
	(1) 15 X 60	12 pzas.	1,08 m <sup>2</sup>	100%
	TOTAL	12 pzas.	1,08 m <sup>2</sup>	100%

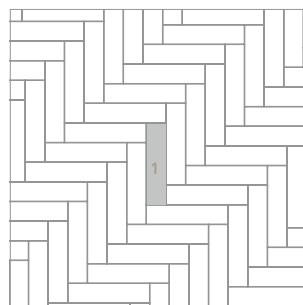

(B)	(1) 29,5 X 120	3 pzas.	1,062 m <sup>2</sup>	100%
	TOTAL	3 pzas.	1,062 m <sup>2</sup>	100%
	(1) 19,5 X 120	5 pzas.	1,17 m <sup>2</sup>	100%
	TOTAL	5 pzas.	1,17 m <sup>2</sup>	100%
	(1) 14,5 X 120	7 pzas.	1,22 m <sup>2</sup>	100%
	TOTAL	7 pzas.	1,22 m <sup>2</sup>	100%
	(1) 22 X 90	5 pzas.	0,99 m <sup>2</sup>	100%
	TOTAL	5 pzas.	0,99 m <sup>2</sup>	100%
	(1) 15 X 80	9 pzas.	1,08 m <sup>2</sup>	100%
	TOTAL	9 pzas.	1,08 m <sup>2</sup>	100%
	(1) 15 X 60	12 pzas.	1,08 m <sup>2</sup>	100%
	TOTAL	12 pzas.	1,08 m <sup>2</sup>	100%

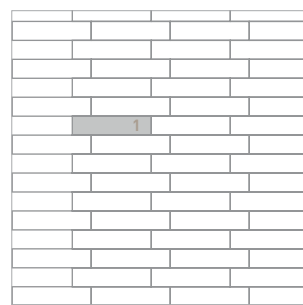

(C)	(1) 29,5 X 120	3 pzas.	1,062 m <sup>2</sup>	100%
	TOTAL	3 pzas.	1,062 m <sup>2</sup>	100%
	(1) 19,5 X 120	5 pzas.	1,17 m <sup>2</sup>	100%
	TOTAL	5 pzas.	1,17 m <sup>2</sup>	100%
	(1) 14,5 X 120	7 pzas.	1,22 m <sup>2</sup>	100%
	TOTAL	7 pzas.	1,22 m <sup>2</sup>	100%
	(1) 22 X 90	5 pzas.	0,99 m <sup>2</sup>	100%
	TOTAL	5 pzas.	0,99 m <sup>2</sup>	100%
	(1) 15 X 80	9 pzas.	1,08 m <sup>2</sup>	100%
	TOTAL	9 pzas.	1,08 m <sup>2</sup>	100%
	(1) 15 X 60	12 pzas.	1,08 m <sup>2</sup>	100%
	TOTAL	12 pzas.	1,08 m <sup>2</sup>	100%

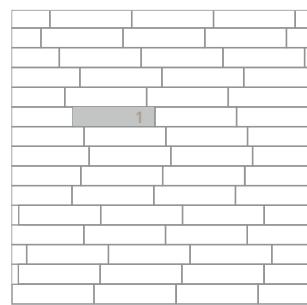

(D)	(1) 29,5 X 120	3 pzas.	1,062 m <sup>2</sup>	100%
	TOTAL	3 pzas.	1,062 m <sup>2</sup>	100%
	(1) 19,5 X 120	5 pzas.	1,17 m <sup>2</sup>	100%
	TOTAL	5 pzas.	1,17 m <sup>2</sup>	100%
	(1) 14,5 X 120	7 pzas.	1,22 m <sup>2</sup>	100%
	TOTAL	7 pzas.	1,22 m <sup>2</sup>	100%
	(1) 22 X 90	5 pzas.	0,99 m <sup>2</sup>	100%
	TOTAL	5 pzas.	0,99 m <sup>2</sup>	100%
	(1) 15 X 80	9 pzas.	1,08 m <sup>2</sup>	100%
	TOTAL	9 pzas.	1,08 m <sup>2</sup>	100%
	(1) 15 X 60	12 pzas.	1,08 m <sup>2</sup>	100%
	TOTAL	12 pzas.	1,08 m <sup>2</sup>	100%

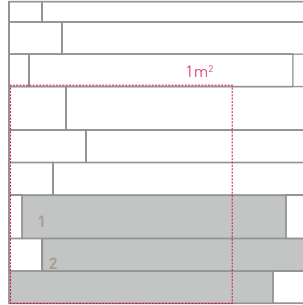

(E)	(1) 19,5x120	2 pzas.	0,468 m <sup>2</sup>	40,20%
	(2) 14,5x120	4 pzas.	0,696 m <sup>2</sup>	59,79%
	TOTAL	6 pzas.	1,164 m <sup>2</sup>	100%

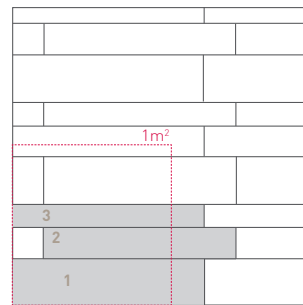

(F)	(1) 29,5x120	1 pzas.	0,354 m <sup>2</sup>	46,45%
	(2) 19,5x120	1 pzas.	0,234 m <sup>2</sup>	30,70%
	(2) 14,5x120	1 pzas.	0,174 m <sup>2</sup>	22,85%
	TOTAL	3 pzas.	0,762 m <sup>2</sup>	100%

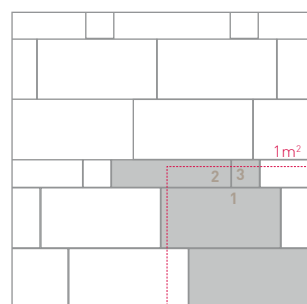

(G)	(1) 45 x 90	2 pzas.	0,810 m <sup>2</sup>	76,67%
	(2) 22 x 90	1 pzas.	0,198 m <sup>2</sup>	18,74%
	(3) 22 x 22	1 pzas.	0,0484 m <sup>2</sup>	4,59%
	TOTAL	4 pzas.	1,0564 m <sup>2</sup>	100%

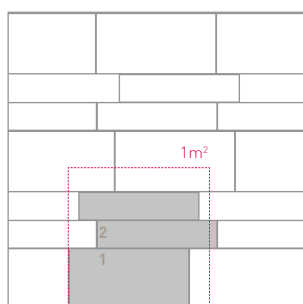

(H)	(1) 45 x 90	1 pzas.	0,405 m <sup>2</sup>	50,56%
	(2) 22 x 90	2 pzas.	0,396 m <sup>2</sup>	49,43%
	TOTAL	3 pzas.	0,801 m <sup>2</sup>	100%

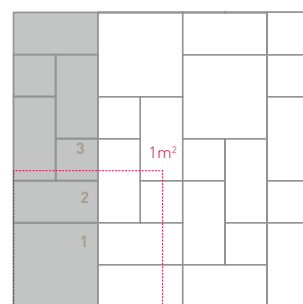

(I)	(1) 60 x 60	1 pzas.	0,360 m <sup>2</sup>	28,57%
	(2) 30 x 60	4 pzas.	0,720 m <sup>2</sup>	57,14%
	(3) 30 x 30	2 pzas.	0,180 m <sup>2</sup>	14,28%
	TOTAL	6 pzas.	1,260 m <sup>2</sup>	100%

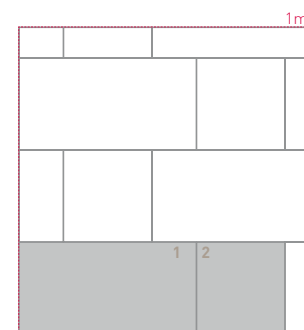

(J)	(1) 30 x 60	4 pzas.	0,720 m <sup>2</sup>	66,66%
	(2) 30 x 30	4 pzas.	0,360 m <sup>2</sup>	33,33%
	TOTAL	16 pzas.	1,080 m <sup>2</sup>	100%

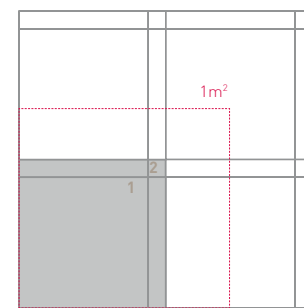

(L)	(1) 59x59	3 pzas.	1,0443 m <sup>2</sup>	77,54%
	(2) 8x59	6 pzas.	0,2832 m <sup>2</sup>	21,02%
	(3) 8x8	3 pzas.	0,0192 m <sup>2</sup>	1,42%
	TOTAL	12 pzas.	1,3467 m <sup>2</sup>	100%

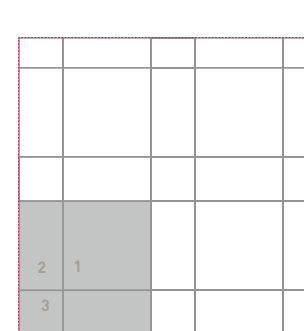

(N)	(1) 30 x 30	5 pzas.	0,450 m <sup>2</sup>	44,44%
	(2) 15 x 30	10 pzas.	0,450 m <sup>2</sup>	44,44%
	(3) 15 x 15	5 pzas.	0,1125 m <sup>2</sup>	11,12%
	TOTAL	21 pzas.	1,0125 m <sup>2</sup>	100%

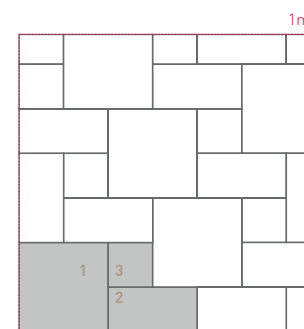

(P)	(1) 30 x 30	7 pzas.	0,630 m <sup>2</sup>	57,14%
	(2) 15 x 30	7 pzas.	0,315 m <sup>2</sup>	28,57%
	(3) 15 x 15	7 pzas.	0,157 m <sup>2</sup>	14,29%
	TOTAL	21 pzas.	1,102 m <sup>2</sup>	100%

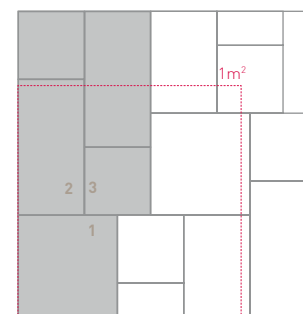

(K)	(1) 45 x 45	1 pzas.	0,2025 m <sup>2</sup>	27,27%
	(2) 30 x 60	2 pzas.	0,360 m <sup>2</sup>	48,48%
	(3) 30 x 30	2 pzas.	0,180 m <sup>2</sup>	24,24%
	TOTAL	5 pzas.	0,7425 m <sup>2</sup>	100%

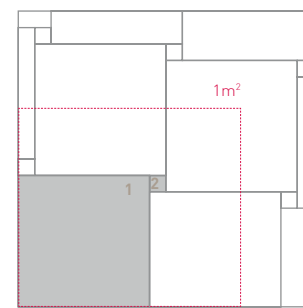

(M)	(1) 60x60	3 pzas.	1,0800 m <sup>2</sup>	98,46%
	(2) 7,5x7,5	3 pzas.	0,0168 m <sup>2</sup>	1,54%
	TOTAL	6 pzas.	1,0968 m <sup>2</sup>	100%

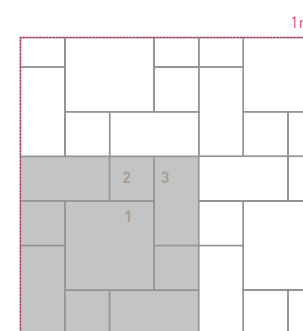

(O)	(1) 30 x 30	3 pzas.	0,270 m <sup>2</sup>	25,00%
	(2) 15 x 30	12 pzas.	0,540 m <sup>2</sup>	50,00%
	(3) 15 x 15	12 pzas.	0,270 m <sup>2</sup>	25,00%
	TOTAL	21 pzas.	1,080 m <sup>2</sup>	100%

## PRODUCTOS DESTONIFICADOS

En la fabricación de estos productos tratamos de obtener piezas diferentes, tanto en tonalidad como en aspecto, con el fin de hacer una instalación del producto con un aspecto natural.

Para su instalación recomendamos:

- 1) Colocar simplemente piezas de 3 ó 4 cajas diferentes, con el fin de mezclar bien los distintos aspectos.
- 2) Instalar el producto con una junta de separación no menor a 3 mm.

## SHADE VARIATION SERIES

When these products are manufactured the aim is to try and achieve varying in shade and appearance from one piece to the next so that when they are laid, the end result is a natural-looking tiled surface.

To lay these tiles:

- 1) Alternate tiles from 3 or 4 different boxes so as to combine tiles of differing appearances.
- 2) Lay them with a tile joint no less than 3mm wide.

## PRODUITS A TONALITES VARIABLES

Dans le cadre de la fabrication de ces produits, nous veillons à obtenir des pièces différentes tant par leurs tons que par leur aspect, pour qu'à la mise en oeuvre, le carrelage ait une touche naturelle.

Nos recommandations pour leur pose sont les suivantes:

- 1) Poser simplement des pièces de 3 ou 4 cartons différents afin de bien mélanger les différents aspects.
- 2) Poser le produit avec un joint de 3 mm au minimum.

## SERIEN MIT FARBSPIEL

Bei der Herstellung dieser Produkte versuchen wir, verschiedene Fliesen zu erhalten, und zwar sowohl hinsichtlich des Farbtönen, als auch des Aussehens, um so bei der Verlegung ein natürliches Farbspiel zu erzielen.

Zum Verlegen empfehlen wir:

- 1) Einfach Fliesen aus 3 oder 4 verschiedenen Kartons verlegen, um die optischen Varianten gut zu vermischen.
- 2) Die Fliesen mit einer Fuge von mindestens 3 mm verlegen.

## PRODOTTO DESTONIFICATO

Nella produzione di questi prodotti cerchiamo di ottenere pezzi diversi, sia per la tonalità che per l'aspetto, allo scopo di fare una posa in opera del prodotto dall'aspetto naturale.

Per la posa, si consiglia di:

- 1) Aprire 3 o 4 scatole diverse, al fine di mescolare bene i pezzi.
- 2) Posare il prodotto con una fuga non inferiore a 3 mm.

## PRODUKTY ZDESTONIFIKOWANE

Płytki nawiązują swoim wyglądem do produktów pochodzenia naturalnego, nie tylko poprzez zróżnicowane odcienie ale i wygląd

Przy wybieraniu tych płytek radzimy:

- 1) Dobrać płytki z 3 lub 4 różnych kartonów w celu odpowiedniego zestawienia różnic.
- 2) Układać płytki z co najmniej 3mm fugą.

## PRODUCTEN MET TINTEN VARIATIE

Bij het vervaardigen van deze producten proberen wij onderling verschillende tegels te verkrijgen, zowel que tinten als in het uiterlijk, dit met het doel dat het product na gelegd te zijn een natuurlijk uiterlijk heeft.

Voor het leggen hiervan wordt aanbevolen

- 1) Simpelweg de tegels uit 3 of 4 verschillende dozen te tegen, dit om de verschillende uiterlijken goed te mengen.
- 2) Het product te leggen met een scheidingsvoeg van niet minder dan 3 mm.

## Продукты с вариативными тонами

При изготовлении данной продукции мы стараемся получать изделия, отличающиеся друг от друга как по тону, так и по внешнему виду, чтобы из них можно было создавать естественные композиции в природном естественном стиле.

Для их укладки мы рекомендуем следующее:

- 1) укладывать изделия из 3 или 4 разных коробок, чтобы смешать плиты, достаточно отличающиеся друг от друга по внешнему виду.
- 2) При укладке изделий оставлять шов не менее 3 мм.

**PIEZAS ESPECIALES**

SPECIAL TILE PIECES / PIÈCES SPÉCIALES / FORMTEILE / PEZZI SPECIALI / PEZZI SPECIALI / ELEMENTY SPECJALNE / BIJZONDERE TEGELS / СПЕЦИАЛЬНЫЕ ИЗДЕЛИЯ

**RODAPIÉ**

Skirting tile / Plinthe / Fußleiste / Battiscopa / Cokolik / Plinten / Плинтус



**PELDAÑO PORCELÁNICO ESCUADRA**

Square-edged porcelain tread / Marche en grès cérame à angle droit / Feinsteinzeug-Trittstufe, rechtwinklig / Gradino in porcellanato a squadra / Stopnica kant prosty gres porcelanowy / Porseleinen Traptredetegel Gekantrecht

**PELDAÑO PORCELÁNICO ESCUADRA ANGULAR**

Square-edged porcelain corner tread / Marche en grès cérame angulaire à angle droit / Feinsteinzeug-Ecktrittstufe, rechtwinklig / Gradino in porcellanato angolare a squadra / Stopnica narožna kant prosty gres porcelanowy / Porseleinen Hoekige Traptredetegel Gekantrecht / Ступенька из керамогранита угловая, с накладными валиками

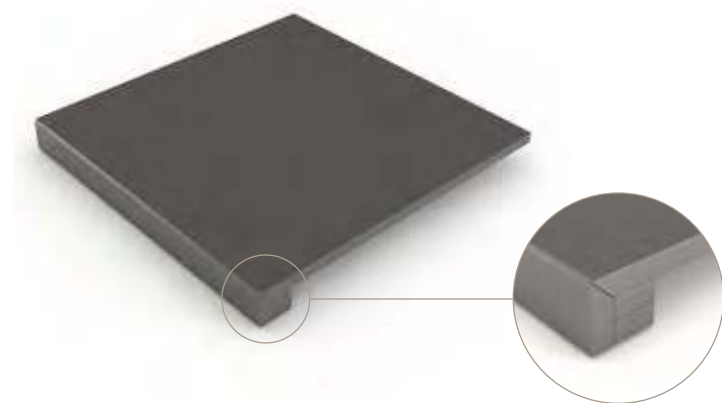

**PELDAÑO PORCELÁNICO ROMO HUELLA**

Grooved porcelain step-tread / Marche en grès cérame rainurée et bout arrondi / Nez de marche en grès cérame avec courbe technique / Feinsteinzeug Stufenfliesen Mit Rille / Gradino in Porcellanico tecnico con pedata incisa / Stopnica ryflowana / Porseleinen Gegroefd Tredevlak / Ступенька из технического керамогранита с неглубокими пропилами

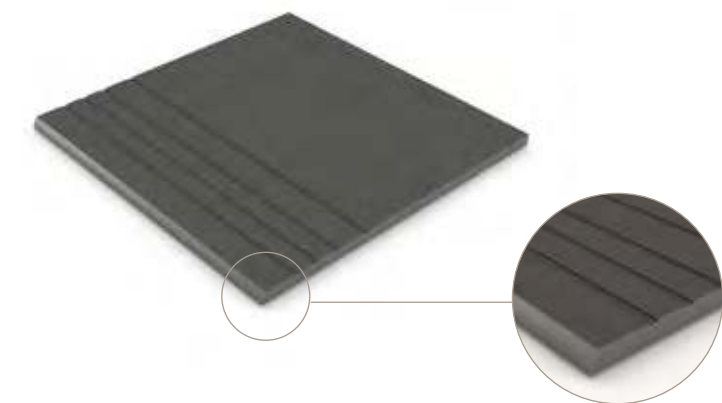

**SIMBOLOGÍA**

SYMBOLS / SYMBOLES / SYMBOLE / SIMBOLOGIA / SYMBOLE / SYMBOLEN / УСЛОВНЫЕ ОБОЗНАЧЕНИЯ

	<b>porcelánico técnico todo masa</b> through-body porcelain tiles Grès cérame technique pleine masse durchgefärbtes Feinsteinzeug porcellanato tecnico tutta massa gres porcelanowy nieszkliwiony jednolity w masie full body tegels полнотельный технический керамогранит		<b>relieve</b> relief Reliefs Relieffliesen rilievo fakturowe relief рельефная		<b>recomendable no colocar trabado a mitad de pieza</b> not to be laid with staggered tile joints Ne pas poser avec des joints décalés nicht mit versetzten Fugen verlegen si sconsiglia la posa in opera sfalsata nie zaleca się układania na zrąb er wordt aangeraden deze niet versprongen te leggen halverwege de tegel не рекомендуется укладка «вразбежку»
	<b>pasta coloreada</b> coloured-body Pâte colorée gefärbter Scherben pasta colorata kolorowe tworzywo płytki coloured body окрашенная глина		<b>liso</b> smooth Lisse glatt liscio gładkie vlak гладкая		<b>pieza especial</b> special tile pieces Pièces spéciales Formteil pezzo speciale element specjalny bijzondere tegel специальное изделие
	<b>antideslizante</b> anti-slip Antidérapant rutschhemmend antiscivolo antypoślizgowe anti-slip противоскользящая		<b>espesor</b> thickness Épaisseur Dicke spessore grubość dikte толщина		<b>mallado</b> mesh-mounted Pièces sur filet auf Netz su rete mocowane na siatce net van gaas на сетке
	<b>brillo</b> glossy Brillant glänzend lucido potysk glans блестящая		<b>destonificado alto</b> Variety of shade: high Niveau de variation de tons : élevé Grad unterschiedlicher Farbnuancen: hoch variazione di tonalità: alta tonacja: duża różnica w tonacji tinten variatie: hoog степень вариативности тона: высокая		<b>decorado mallado</b> mesh-mounted décors Décors sur filet Dekorteile auf Netz decorato su rete wzór mocowany na siatce gedecoreerd met net van gaas с декором, на сетке
	<b>mate</b> matt Mat matt opaco matowe mat матовая		<b>destonificado medio</b> shade variation: medium Niveau de variation de tons : moyen Grad unterschiedlicher Farbnuancen: mittel variazione di tonalità: media tonacja: średnia różnica w tonacji tinten variatie: gemiddeld степень вариативности тона: средняя		
	<b>mate-brillo</b> matt-glossy Mat-Brillant matt-glänzend opaco-lucido matowe-potysk glans-mat матовая-блестящая		<b>destonificado suave</b> shade variation: low Niveau de variation de tons : faible Grad unterschiedlicher Farbnuancen: gering variazione di tonalità: leggera tonacja: niewielka różnica w tonacji tinten variatie: licht степень вариативности тона: низкая		
	<b>rectificado</b> rectified Rectifié kalibriert rettificato rektyfikowane gerectificeerd с выровненными краями (ректифицированный)	 <b>NORMA DIN 51097</b> <b>NORMA DIN 51130</b> UNE-EN 12633/2003			
	<b>no rectificado</b> non-rectified Non rectifié nicht kalibriert non rettificato nierektyfikowane niet gerectificeerd с невыровненными краями (не RECTИФИЦИРОВАННЫЙ)		<b>junta mínima recomendada</b> minimum width of tile joint Largeur minimum de joint recommandée empfohlene Fugenmindestbreite fuga minima consigliata zalecana minimalna fuga aanbevolen minimum voeg рекомендуемый минимальный размер шва		

## SIMBOLOGÍA

SYMBOLS / SYMBLES / SYMBOLE / SIMBOLOGIA / PARAMETRY / SYMBOLEN / СИМВОЛЫ

	<b>A-A*</b> <b>Absorción de agua (ISO 10545-3)</b> Se utiliza el método de ebullición, en el que se sumerge la baldosa. El coeficiente de absorción de agua se calcula como el cociente entre la diferencia de la masa húmeda y seca, y la masa seca.
	<b>Water absorption (ISO 10545-3)</b> This test is based on the boiling method, immersing the tile in water. The water absorption rate is calculated by taking the difference between the weight of the tile when wet and dry and dividing this by the weight of the tile when dry.
	<b>Absorption d'eau (ISO 10545-3)</b> La méthode consiste à submerger le carreau céramique dans de l'eau bouillante. Le coefficient d'absorption d'eau est calculé en divisant la différence entre la masse humide et la masse sèche par la masse sèche.
	<b>Wasseraufnahme (ISO 10545-3)</b> Prüfverfahren mit kochendem Wasser, in das die Fliese eingetaucht wird. Der Wasseraufnahmekoeffizient wird aus der Differenz zwischen dem Gewicht im feuchten und dem im trocknen Zustand, dividiert durch das Gewicht im trocknen Zustand errechnet.
	<b>Assorbimento d'acqua (ISO 10545-3)</b> Si usa il metodo dell'acqua bollente in cui s'immerge la piastrella. Il coefficiente di assorbimento d'acqua si ottiene calcolando la differenza di peso del materiale bagnato e di quello secco e dividendola tra il peso del materiale secco.
	<b>Nasiąkliwość wodna (ISO 10545-3)</b> Jest to metoda polegająca na zanurzeniu płytek w gotującej się wodzie. Współczynnik absorpcji wody obliczany jest jako iloraz różnicy masy mokrej i suchej oraz masy suchej.
	<b>Wateropneming (ISO 10545-3)</b> Hiervoor wordt het water tot het kookpunt gebracht waarna de tegel erin wordt ondergedompeld. De coëfficiënt voor de wateropneming wordt berekend als de quotiënt van het verschil in gewicht tussen de natte en droge massa en de droge massa.
	<b>Водопоглощаемость (ISO 10545-3)</b> Используется метод погружения плиты в кипящую воду. Коэффициент водопоглощаемости рассчитывается как частное от деления разности веса влажного и сухого изделия на вес сухого изделия.

	<b>R-F*</b> <b>Resistencia a la flexión (ISO 10545-4)</b> Se aplica una fuerza a una velocidad determinada en el centro de la misma, estando el punto de aplicación en contacto con la superficie de la cara vista de la baldosa.
	<b>Breaking strength (ISO 10545-4)</b> A force is applied to the centre of the tile at a specific speed, the point of application being in contact with the top surface of the tile.
	<b>Résistance à la flexion (ISO 10545-4)</b> Une force est appliquée à une vitesse déterminée au centre du carreau, le point d'application étant en contact avec la surface de la face visible de celui-ci.
	<b>Biegefestigkeit (ISO 10545-4)</b> Prüfverfahren, bei dem eine Kraft mit einer bestimmten Geschwindigkeit auf die Fliesenmitte auftrifft, wobei der Aufschlagpunkt mit der Fläche der Fliesenoberseite in Berührung ist.
	<b>Resistenza alla flessione (ISO 10545-4)</b> Si applica una forza a una data velocità al centro della piastrella con il punto di applicazione a contatto con la superficie del lato a vista della piastrella.
	<b>Wytrzymałość na zgnianie (ISO 10545-4)</b> Dany punkt znajdujący się na środku wierzchniej strony płytki poddaje się działaniu sity o określonej prędkości.
	<b>Buigsterkte (ISO 10545-4)</b> Er wordt een kracht met een bepaalde snelheid toegepast op het midden ervan, waarbij het punt van toepassing in contact is met de zichtbare kant van de tegel.
	<b>Прочность на изгиб (ISO 10545-4)</b> Применяется сила с определенной скоростью, при этом точка применения находится в центре плиты, в контакте с ее лицевой поверхностью.

	<b>R-C*</b> <b>Resistencia al cuarteo (ISO 10545-11)</b> Se determina la resistencia a la formación de fisuras sometiendo baldosas enteras al vapor, a alta presión en un autoclave, y examinandolas con la aplicación de un tinte.
	<b>Crazing resistance (ISO 10545-11)</b> Resistance to the formation of fine cracks is determined by subjecting the whole tile to high-pressure steam in an autoclave, and then examining it after applying a colouring substance.
	<b>Résistance au tressailage (ISO 10545-11)</b> La résistance à la formation de fissures est déterminée en soumettant les carreaux entiers à de la vapeur à haute pression en autoclave, puis en examinant ces derniers après leur avoir appliqué une teinture.
	<b>Beständigkeit gegen Haarrisse (ISO 10545-11)</b> Prüfverfahren, bei dem die Beständigkeit gegen das Auftreten von Haarrissen bestimmt wird, indem die ganze Fliese in einem Autoklav unter hohem Druck stehendem Dampf ausgesetzt und anschließend unter Anwendung eines Farbstoffs untersucht wird.
	<b>Resistenza al cavillo (ISO 10545-11)</b> La resistenza alla formazione di fenditure si determina sottoponendo le piastrelle intere al vapore, ad alta pressione in autoclave, ed esaminandole con l'applicazione di un colorante.
	<b>Odporność na pęknięcia wtoskowate (ISO 10545-11)</b> By zbadać odporność na pęknięcia wtoskowate, płytka poddana jest działaniu pary wodnej pod wysokim ciśnieniem w autoklawie, a następnie badana jest poprzez natożenie barwnika.
	<b>Bepaling van de weerstand tegen haarscheuren (ISO 10545-11)</b> De weerstand tegen de vorming van haarscheuren wordt bepaald door de gehele tegel te onderwerpen aan damp, hoge druk in een autoclaaf en het wordt onderzocht met behulp van een kleurstof.
	<b>Устойчивость к образованию трещин (ISO 10545-11)</b> Для определения устойчивости к образованию трещин цельные плиты подвергаются воздействию пара и высокого давления в автоклаве, а затем анализируются путем применения краски.

	<b>M*</b> <b>Resistencia a las manchas (ISO 10545-14)</b> Se mantiene la cara vista en contacto con diversas soluciones de ensayo, limpiando sus superficies con métodos de limpieza definidos, y examinandolas para detectar cambios irreversibles de aspecto. Se clasifican del 1 (mancha persistente) al 5 (mancha eliminada).
	<b>Resistance to staining (ISO 10545-14)</b> A number of different staining agents are kept in contact with the surfaces of the test tiles. The tiles are then cleaned, using stipulated cleaning methods, and examined in search of irreversible visual alterations. The classifications range from 1 (persistent stain) to 5 (removed stain).
	<b>Résistance aux taches (ISO 10545-14)</b> La face visible des carreaux est maintenue en contact avec diverses solutions d'essais, puis est nettoyée en appliquant des méthodes de nettoyage définies, pour ensuite être examinée afin de détecter des changements d'aspect irréversibles. Les résultats se classent de 1 (tache persistante) à 5 (tache éliminée).
	<b>Fleckenbeständigkeit (ISO 10545-14)</b> Il lato a vista della piastrella è tenuto a contatto con diverse soluzioni di prova, quindi si applicano determinati metodi di pulizia della superficie che viene poi esaminata per rilevare i mutamenti irreversibili dell'aspetto. La classificazione va da 1 (macchia persistente) a 5 (macchia rimossa).
	<b>Odporność na plamienie (ISO 10545-14)</b> Wierzchnią stronę płytki poddaje się działaniu różnych substancji, czyszcząc ją następnie w określony sposób oraz badając, czy nastąpiły nieodwracalne, widoczne zmiany. Klasyfikacja od 1 (trwała plama) do 5 (plama usunięta).
	<b>Weerstand tegen vlekken (ISO 10545-14)</b> De zichtbare kant wordt in contact gehouden met diverse testoplossingen, waarbij de oppervlakken met van te voren gedefinieerde reinigingsmethodes worden schoongemaakt en daarna onderzocht om onomkeerbare veranderingen van het aanzien te detecteren. De classificatie gaat van 1 (hardnekkige vlek) tot 5 (verwijderde vlek).
	<b>Устойчивость к пятнам (ISO 10545-14)</b> Лицевая сторона содержится в контакте с различными испытательными растворами, при этом поверхность очищается определенными способами и анализируется на предмет обнаружения необратимых изменений внешнего вида. Классификация производится от 1 (устойчивое пятно) до 5 (выбеленное пятно).

	<b>A*</b> <b>Acidos</b> AcidsAcidesAcidiSäurenKwasyZurenКислоты
	<b>B*</b> <b>Bases</b> AlkalisBasesBasenBasiZasadyBasenОснoвания
	<b>A-L*</b> <b>Agentes limpieza</b> Cleaning agentsProduits de nettoyageReinigungsmittelProdotti pulentiŚrodki czystościReinigingsmiddelenМоющие средства
	<b>A-P*</b> <b>Aditivos piscina</b> Pool additivesAdditifs pour piscinesSchwimmbadzusätzeAdditivi piscinaChemia basenowaAdditieven zwembadДобавки для бассейна

### Simbología

	<b>R-HE*</b> <b>Resistencia a la helada (ISO 10545-12)</b> Después de empaarlas con agua, se someten las baldosas a ciclos entre +5ºC y -5ºC. Todos los lados de las baldosas son expuestos a la congelación durante un mínimo de 100 ciclos de congelación – deshielo.
	<b>Frost resistance (ISO 10545-12)</b> After impregnating the tile with water, it is subjected to freeze/thaw cycles ranging from +5ºC to -5ºC. All the different surfaces of the tile are exposed to frost for a minimum of 100 freeze/thaw cycles.
	<b>Résistance au gel (ISO 10545-12)</b> Après avoir été imprégnés d'eau, les carreaux sont soumis à des cycles de changements de température entre +5 °C et -5 °C. Tous les côtés des carreaux sont exposés au gel pendant un minimum de 100 cycles de gel / dégel.
	<b>Frostbeständigkeit (ISO 10545-12)</b> Prüfverfahren, bei dem die Fliesen nass gemacht und Zyklen zwischen +5ºC und -5ºC unterworfen werden. Alle Seiten der Fliese werden dem Gefrierprozess in mindestens 100 Gefrier- und Auftauzyklen unterzogen.
	<b>Resistenza al gelo (ISO 10545-12)</b> Le piastrelle, una volta bagnate con acqua, sono sottoposte a cicli tra +5ºC e -5ºC. Tutti i lati delle piastrelle sono esposti al gelo per un minimo di 100 cicli di gelo/disgelo.
	<b>Mrozoodporność (ISO 10545-12)</b> Po zmoczeniu płytki wodą poddana jest ona cyklom zmiany temperatury od +5ºC do -5ºC. Każda strona płytki jest narazona na zamrożenie w trakcie co najmniej 100 cykliów zamrzazania i odmrażania.

	<b>Vorstbestandheid (ISO 10545-12)</b> Eerst worden de tegels natgemaakt met water en daarna worden die onderworpen aan cycli van temperaturen tussen +5ºC en -5ºC. Alle kanten van de tegel worden blootgesteld aan beviezing gedurende minimaal 100 cycli van beviezing - ontdoing.
	<b>Морозостойкость (ISO 10545-12)</b> Плиты пропитываются водой, а затем подвергаются циклам заморозки от +5ºC до -5ºC. Замораживанию подвергаются все стороны плит в течение не менее чем 100 циклов заморозки и разморозки.

### Resistencia química (ISO 10545-13)

Se someten las baldosas a la acción de soluciones de ensayo, y valoración visual del ataque tras un período de tiempo definido. Para productos de limpieza domestica y piscinas las clases son GA, GB y GC (baldosas esmaltadas) ó UA, UB y UC(sin esmaltar). Para ácidos y bases débiles: GLA, GLB y GLC(esmaltadas) ó ULA, ULB y ULC (sin esmaltar). Y para ácidos y bases en concentración fuerte: GHA, GHB y GHC ó UHA, UHB y UHC.

Se clasifican de A (sin efecto visible) a C (con efectos visibles).

	<b>Chemical resistance (ISO 10545-13)</b> Tiles are subjected to the action of test solutions and then visually inspected after a stipulated time period. In the case of cleaning products for domestic use or swimming pools, the corresponding classes are GA, GB and GC (glazed tiles) or UA, UB and UC (unglazed tiles); for weak acids and alkalis, the classes are GLA, GLB and GLC (glazed tiles) or ULA, ULB and ULC (unglazed tiles); and for strong concentrations of acids and alkalis, GHA, GHB and GHC or UHA, UHB and UHC. The classifications range from A (no visible effect) to C (visible effects).
	<b>Résistance chimique (ISO 10545-13)</b> Les carreaux sont soumis à l'action de solutions d'essai, puis, après une période de temps définie, l'agression est évaluée visuellement. Pour les produits de nettoyage ménagers et les additifs de piscines, les classes sont les suivantes: GA, GB et GC (carreaux émaillés) ou UA, UB et UC (carreaux non émaillés). Pour les acides et les bases faibles: GLA, GLB et GLC (carreaux émaillés) ou ULA, ULB et ULC (carreaux non émaillés). Et enfin pour les acides et les bases à fortes concentrations: GHA, GHB et GHC ou UHA, UHB et UHC. Le classement s'étend de A (sans effets visibles) à C (effets visibles).
	<b>Chemische Beständigkeit (ISO 10545-13)</b> Prüfverfahren, bei dem die Fliesen für einen bestimmten Zeitraum der Aktion von Testlösungen ausgesetzt werden, anschließend erfolgt eine Sichtprüfung der Auswirkungen. Für Haushaltsreiniger und Schwimmbadzusätze gibt es die Klassen GA, GB und GC (glasierte Fliesen) oder UA, UB und UC (unglasiert). Für schwache Säuren und Basen: GLA, GLB und GLC (glasierte Fliesen) oder ULA, ULB und ULC (unglasiert). Für Säuren und Basen in hoher Konzentration: GHA, GHB und GHC oder UHA, UHB und UHC. Die Fliesen werden in die Klassen A (ohne sichtbare Einflüsse) bis C (mit sichtbaren Einflüssen) eingestuft.

	<b>Resistenza chimica (ISO 10545-13)</b> Le piastrelle sono sottoposte all'azione di soluzioni di prova e poi alla valutazione visiva dell'attacco dopo un determinato periodo di tempo. Per i prodotti pulenti domestici e da piscina, le classi sono GA, GB e GC (piastrelle smaltate) o UA, UB e UC (non smaltate). Per acidi e basi deboli: GLA, GLB e GLC (smaltate) o ULA, ULB e ULC (non smaltate). Per acidi e basi a concentrazione forte: GHA, GHB e GHC o UHA, UHB e UHC. Si classificano da A (senza effetti visibili) a C (con effetti visibili).
--	--

	<b>Odporność chemiczna (ISO 10545-13)</b> Wierzchnią stronę płytki poddaje się działaniu różnych substancji, a następnie, po upływie określonego czasu, oceniane są wptywy ich działania. W przypadku chemii gospodarczej i basenowej klasy są następujące: GA, GB i GC (płytki szkliwione) oraz UA, UB i UC (nieszkliwione). Dla kwasów i zasad słabych: GLA, GLB i GLC (szkliwione) lub ULA, ULB i ULC (nieszkliwione). Dla kwasów i zasad mocnych: GHA, GHB i GHC lub UHA, UHB i UHC. Klasy określane są od A (brak widocznych zmian) do C (występują widoczne zmiany).
	<b>Chemische bestandheid (ISO 10545-13)</b> De tegels worden onderworpen een testoplossingen en daarna worden de resultaten van de aanval no verloop van een vooraf bepaalde tijd visueel beoordeeld. Voor huishoudelijke reinigingsmiddelen en voor het zwembad zijn de klassen GA, GB en GC (geglazuurde tegels) of UA, UB en UC (niet geglazuurd). Voor zwakke zuren en basen: GLA, GLB en GLC (geglazuurd) of ULA, ULB en ULC (niet geglazuurd). En voor zuren en basen in een sterke concentratie: GHA, GHB en GHC ó UHA, UHB en UHC. De classificatie gaat van A (geen zichtbaar effect) tot C (wel een zichtbaar effect)
	<b>Устойчивость к воздействию химических веществ (ISO 10545-13)</b> Плиты подвергаются воздействию испытательных растворов, а затем, по прошествии определенного периода времени, производится их визуальная оценка. Для домашних моющих средств, а также средств для мытья бассейна выделяются следующие классы: GA, GB и GC (эмалированные плиты) или UA, UB и UC (неэмалированные). Для слабых кислот и оснований выделяются следующие классы: GLA, GLB и GLC (эмалированные) или ULA, ULB и ULC (неэмалированные). Для кислот и оснований в сильной концентрации выделяются следующие классы: GHA, GHB и GHC или UHA, UHB к UHC. Классификация осуществляется от А (без заметного эффекта) до С (с заметным эффектом).



R\*

**Resistencia al deslizamiento (DIN 51130, ASTM C-1028, ENV-12633 y DNI 51097)**

Al no estar normalizado el ensayo, existen múltiples de los que vamos a utilizar los 3 mencionados.

- DIN 51130 [método de la rampa ó R]. Se determina el ángulo crítico de deslizamiento [que nos da el valor de R] mediante el pavimento de una rampa inclinable en la que está una persona con botas de suela Std e impregnadas con aceite. El ángulo en el que sufre el primer deslizamiento, es el crítico. Según el valor de R [de R9 a R13]. A mayor ángulo, mayor R..
- ASTM C-1028 [coeficiente estático de fricción]. Consiste en determinar la fuerza mínima, tangencial a la superficie en ensayo de un deslizador normalizado que soporta una carga de 22Kg. Se realiza sobre una superficie seca y luego saturada de agua. Así obtenemos los coeficientes en seco y en húmedo, fd y fw .
- ENV-12633 [método del péndulo].El ensayo utiliza un péndulo que tiene un deslizador de caucho que en función del ángulo alcanzado después de contactar con la superficie de la baldosa, nos dará la clase de la baldosa. Se clasifican de clase 0 [menor resistencia al deslizamientola clase 3 (mayor resistencia).
- DIN 51097 [método de la rampa con pie descalzo]. Mide las propiedades antiderrapantes para zonas en las cuales se camina descalzo. El ensayo se realiza mediante un dispositivo, en el que la persona que realiza el ensayo, camina sobre un plano inclinado de pendiente variable. La superficie esta revestida con las baldosas a ensayar, las cuales están impregnadas con una solución jabonosa. El ángulo del plano inclinado que todavía permite estar a la persona de pie con seguridad, es la medida del ensayo.

Según el valor de este ángulo, le corresponderá un valor de Clase A (mayor o igual a 12º), Clase B (mayor o igual a 18º) o Clase C (mayor o igual a 24º).

Slip resistance [DIN 51130, ASTM C-1028, ENV-12633 and DNI 51097]

Because there is no standard slip resistance test, there are numerous alternatives. We use the four methods outlined below.

- DIN 51130 [The ramp method]. The critical slip angle is determined [giving a certain R value] by sloping a tiled ramp at different angles, while a person wearing boots with a standard sole impregnated in oil walks on it. The angle where the person first slips is the critical slip angle. Depending on its value, a certain R value is assigned to the tiles (ranging from R9 to R13). The greater the angle, the higher the R value or slip resistance value.
- ASTM C-1028 [Static coefficient of friction]. This consists of determining the minimum force, tangential to the test surface, of a standard drag sled carrying a 22kg load. The test is conducted on a dry surface and then on one saturated with water. In this way, the static coefficient of friction for a dry surface (FD) and wet surface (FW) can be found.
- ENV-12633 [The pendulum method]. The method entails the use of a pendulum fitted with a rubber slider. This gives the slip class of the tile, depending on the angle that is attained after contact with the tile surface. The classification system ranges from 0 (highest slip resistance) to class 3 (highest slip resistance).
- DIN 51097 [The barefoot ramp method]. This test measures resistance to slip in places where people go barefoot. The test is conducted using a device with an inclined surface whose angle can be varied. The surface, covered in test tiles impregnated with a soap solution, is walked upon by a barefoot person. The angle of the inclined surface where the person can still safely stand is taken as the test value. The value of the angle corresponds to class A (greater or equal to 12º), class B (greater or equal to 18º) or class C (greater or equal to 24º).

Résistance à la glissance [DIN 51130, ASTM C-1028, ENV-12633 et DNI 51097]

L'essai n'étant pas normalisé, il existe diverses méthodes, dont les 4 suivantes sont appliquées:

- DIN 51130 [méthode de la rampe ou R]. L'angle critique de glissance [qui donne la valeur R] est déterminé en employant une rampe inclinable carrelée sur laquelle se trouve une personne chaussée de bottes à semelles standard imprégnées d'huile. L'angle auquel celle-ci glisse pour la première fois est l'angle critique. Une valeur R [comprise entre R9 et R13] est assignée au carreau en fonction de la valeur de cet angle. Plus l'angle est grand, plus la valeur R est élevée.
- ASTM C-1028 [coeficient statique de friction]. Cette méthode consiste à déterminer la force minimum, tangentielle par rapport à la surface, d'un dispositif glissant normalisé supportant une charge de 22 Kg. L'essai est effectué sur une surface sèche, puis saturée d'eau. On obtient de cette manière les coefficients sur surface sèche et humide, fd et fw.
- ENV-12633 [méthode du pendule]. L'essai se réalise en utilisant un pendule équipé d'un dispositif glissant en caoutchouc qui, en fonction de l'angle atteint après être entré en contact avec la surface du carreau, détermine la classe de ce dernier. Le classement s'étend de la classe 0 (moindre résistance à la glissance) à la classe 3 (plus grande résistance).
- DIN 51097 [méthode de la rampe pieds nus]. Cette méthode consiste à mesurer les propriétés antidérapantes pour les zones dans lesquelles on marche les pieds nus. L'essai s'effectue au moyen d'un dispositif sur lequel la personne qui réalise le test marche sur un plan incliné à pente variable. La surface est revêtue des carreaux à tester, qui sont imprégnés d'une solution savonneuse. L'angle maximum du plan incliné auquel cette personne peut encore rester debout sans tomber constitue le résultat de l'essai.

En fonction de la valeur de cet angle, le carreau appartient à la classe A (supérieur ou égal à 12º), à la classe B (supérieur ou égal à 18º) ou à la classe C (supérieur ou égal à 24º).

Rutschfestigkeit [DIN 51130, ASTM C-1028, ENV-12633 und DNI 51097]

Da hierzu kein genormtes Prüfverfahren besteht, gibt es zahlreiche Möglichkeiten, von denen wir die 4 Folgenden anwenden.

- DIN 51130 [Rampen- oder R-Verfahren]. Dabei wird der kritische Rutschwinkel [der den Wert „R“ ergibt] mit dem Bodenbelag auf einer neigbaren Fläche festgestellt, auf dem eine Testperson mit Stiefeln mit Öl-impregnierten Standardsohlen steht. Der Winkel, bei dem diese Testperson zum ersten Mal ausrutscht, ist dieser kritische Winkel. Je nach dem Wert dieses Winkels wird ein Wert R (Rutschbeständigkeit, von R9 bis R13) zugeordnet. Je größer der Winkel, desto größer R).
- ASTM C-1028 [statischer Reibungskoeffizient]. Dabei wird tangential zur Testfläche die Mindestkraft eines genormten Gleiters bestimmt, der eine Last von 22 kg trägt. Dieser Test wird auf einer trockenen und anschließend auf eine nassen Fläche durchgeführt. Damit erhält man die Koeffizienten für trocken und für feucht, fd bzw. fw.
- ENV-12633 [Pendelverfahren]. Für die Prüfung wird ein Pendel verwendet, an dem ein Gummigleiter befestigt ist, der entsprechend dem Winkel, den er nach Kontakt mit der Fliesenfläche erreicht hat, die Klasse dieser Fliese bestimmt. Die Einstufung erfolgt nach den Klassen 0 (geringste Rutschfestigkeit) bis 3 (größte Rutschfestigkeit).
- DIN 51097 [Barfuß-Rampenverfahren]. Damit werden die rutschhemmenden Eigenschaften für Bereiche getestet, in denen man barfuß geht. Das Verfahren erfolgt auf einer Vorrichtung, auf der die Testperson auf einer geneigten Ebene mit variierbarer Abschlüssigkeit läuft. Die Fläche ist mit den zu testenden Fliesen verkleidet und ständig mit einer seifigen Lösung imprägniert.

Der Winkel der geneigten Fläche, bei dem die Testperson noch sicher läuft, stellt den Wert des kritischen Rutschwinkels dar. Je nach dem Wert dieses Winkels wird ein Wert der Klasse A (größer oder gleich 12º), Klasse B (größer oder gleich 18º) oder Klasse C (größer oder gleich 24º) zugeordnet.

Resistenza allo scivolamento [DIN 51130, ASTM C-1028, ENV-12633 e DNI 51097]

Non essendo normalizzata la prova, i metodi sono molteplici e si illustrano i 4 citati.

- DIN 51130 [metodo della rampa o R]. L'angolo critico di scivolamento [che indica il valore di R] si determina rivestendo una rampa inclinabile con le piastrelle, sulla cui superficie si applica dell'olio, e facendovi camminare una persona che indossa calzature con suola standard. L'angolo critico è quello in cui la persona scivola per la prima volta. A seconda del valore di questo angolo, si ricava un valore di R (da R9 a R13). Quanto maggiore è l'angolo, maggiore è R.
- ASTM C-1028 [coeficiente statico di attrito]. Consiste nella determinazione della forza minima, tangenziale alla superficie sottoposta a prova con un elemento scivolante normalizzato che sopporta un carico di 22 kg. Si effettua su una superficie asciutta e poi saturata con acqua. Si ottengono così i coefficienti a secco (fd) e ad umido (fw).
- ENV-12633 [metodo del pendolo]. Per la prova si usa un pendolo munito di un elemento scivolante di gomma che determina la classe della piastrella in base all'angolo raggiunto dopo il contatto con la superficie della stessa. La classificazione spazia dalla classe 0 (minore resistenza allo scivolamento) alla classe 3 (maggiore resistenza).
- DIN 51097 [metodo della rampa a piedi nudi]. Si misurano le proprietà antiscivolo per le zone in cui si cammina a piedi nudi. La prova si effettua con un dispositivo, facendo camminare una persona a piedi nudi su un piano inclinato dalla pendenza variabile. La superficie è rivestita con le piastrelle da testare, bagnate con una soluzione di sapone. L'angolo del piano inclinato che permette l'equilibrio della persona con sicurezza, cioè senza scivolare, rappresenta la misura della prova.

A seconda del valore di questo angolo, la classificazione è: classe A (maggiore o pari a 12º), classe B (maggiore o pari a 18º) o classe C (maggiore o pari a 24º).

Antypoślizgowość [DIN 51130, ASTM C-1028, ENV-12633 i DNI 51097]

Normy odnośnie tego badania nie zostały określone i istnieje ich wiele, z których zastosujemy 4 poniżej wymienione.

- DIN 51130 [test pochylni lub R]. Dzięki tej próbie określa się krytyczny kąt poślizgu [wskaźnik R], umieszczając płytki podłogowe na nachylanej rampie, na której staje osoba w butach na standardowych podszwach, na które naniesiono olej. Kąt, przy którym ma miejsce pierwszy poślizg jest kątem krytycznym. Według miary tego kąta przyznaje się wskaźnik R (od R9 do R13). Im większy kąt, tym większy wskaźnik R.
- ASTM C-1028 [statyczny współczynnik tarcia]. Badanie polega na określeniu minimalnej siły oddziałującej na badaną powierzchnię przyrządu do pomiaru tarcia, zgodnego z normami, wytrzymałego obciążenie 22kg. Wykonuje się na powierzchni suchej oraz mokrej. W ten sposób uzyskujemy współczynnik tarcia na sucho i na mokro, fd i fw.
- ENV-12633 [test wahadła]. W badaniu stosowane jest wahadło o kauczukowej końcówce, która w zależności od kąta wychylenia uzyskanego po kontakcie z powierzchnią płytki, określa jej klasę. Klasy określane są od 0 [niewielka odporność na poślizg] do 3 [większa odporność na poślizg].
- DIN 51097 [test pochylni dla bosych stopy]. Mierzy właściwości antypoślizgowe powierzchni, po których chodzi się na bosą. Badanie przeprowadzane jest przy użyciu urządzenia o nachylanej powierzchni, po której chodzi osoba na bosą. Powierzchnia pokryta jest badanymi płytkami, na które wylano mydlny płyn. Kąt nachylenia, przy którym osoba może nadal swobodnie się poruszać, jest uzyskanym wskaźnikiem testu. W zależności od wartości tego kąta, wskaźnik wyznacza Klasę A [większy lub równy 12º), Klasę B [większy lub równy 18º) lub Klasę C (większy lub równy 24º).

Slipvastheid [DIN 51130, ASTM C-1028, ENV-12633 i DNI 51097]

- DIN 51130 [hellingproef of R]. De kritische sliphoek wordt bepaald [die ons de R-waarde geeft] door middel van het betegelen van een in hoogte verstelbare helling waar iemand op staat met laarzen met een Std. zool die ingesmeerd zijn met olie. De hoek waarin hij voor het eerst begint te slippen is de kritische hoek. Naar gelang de waarde van deze hoek dient een R-waarde te worden toegekend (van R9 tot R13). Hoe groter de hoek des te hoger de R-waarde.
- ASTM C-1028 [statische wrijvingscoëfficiënt]. Dit bestaat in het bepalen van de minimum kracht, zijdelings op het proefoppervlak van een genormaliseerde schuifregelaar waar een lading van 22 kg op rust. De proef wordt verricht op een droog oppervlak en daarna op een volledig nat oppervlak. Op deze wijze verkrijgen wij de coëfficiënten voor droog en nat, fd en fw.
- ENV-12633 [slingermethode].Bij deze proef wordt een slinger gebruikt met daarop een rubberen schuifregelaar die afhankelijk van de hoek die gehaald wordt nadat die in contact komt met de oppervlak van de tegel de klasse van de tegel geeft. De classificatie gaat van klasse 0 (minste slipweerstand) tot klasse 3 (grootste slipweerstand).
- DIN 51097 [hellingproef blootsvoets]. Meet de stroefheid eigenschappen van zones waar men blootsvoets loopt. De proef wordt verricht met een inrichting waarbij degene de de proef verricht over een hellend vlak loopt dat een variabele hellingsgraad. Het oppervlak is bedekt met de te testen tegels, en deze zijn ingesmeerd met een zeeopplossing. De hoek van het hellende vlak deel waarop de persoon nog steeds veilig kan staan is de maat van de proef.

Volgens de waarde van deze hoek, krijgt het een waarde in de Klasse A (groter of gelijk aan 12º), Klasse B (groter of gelijk aan 18º) of Klasse C (groter of gelijk aan 24º).

Устойчивость к скольжению [DIN 51130, ASTM C-1028, ENV-12633 и DNI 51097]

Поскольку эти испытания не регулируется нормативно, их существует множество, и мы используем следующие 4 вида:

- DIN 51130 [метод пандуса или R]. Предельный угол скольжения [который дает нам значение R] определяется с помощью напольного покрытия наклонного пандуса, на котором стоит человек в сапогах со стандартной подошвой, смазанных маслом. Угол, под которым он поскользнется в первый раз, является предельным. В зависимости от значения этого угла ему соответствует значение R [от R9 до R13]. Чем больше угол, тем больше R.
- ASTM C-1028 [статический коэффициент трения]. Состоит в определении минимальной силы, касательной по отношению к испытываемой поверхности, исходящей от нормализованного скользящего элемента, подвергающегося нагрузке 22 кг. Испытание проводится на сухой поверхности, которая затем насыщается водой. Таким образом мы получаем коэффициенты для сухого и влажного испытания, fd и fw.
- ENV-12633 [метод маятника]. Для этого испытания используется маятник, имеющий каучуковый скользящий элемент. На основании угла, достигнутого после контакта этого элемента с поверхностью плиты, ее относят к тому или иному классу. Классификация осуществляется от класса 0 (наименьшая устойчивость к скольжению) до класса 3 (наибольшая устойчивость).
- DIN 51097 [метод пандуса с разutable ногой]. Позволяет измерять противоскользящие характеристики для тех мест, в которых люди ходят босиком. Испытание проводится с помощью специального устройства, в котором человек, участвующий в испытании, ходит по наклонной плоскости с различным уклоном. Эта поверхность облицовывается испытываемыми плитями, которые пропитываются мыльным раствором. В данном испытании определяется предельный угол наклонной плоскости, который позволяет человеку надежно удерживаться на ногах.

В зависимости от значения этого угла плиты относятся к классу А (угол больше или равен 12º), классу В (угол больше или равен 18º) или классу С (угол больше или равен 24º).



PEI\*

**Resistencia a la abrasión (ISO 10545-7)**

Se somete la baldosa esmaltada a una rotación de una carga abrasiva sobre su superficie, y luego se valora el desgaste por comparación visual de las ensayadas con las no ensayadas. La clasificación es de V (defecto visible a más de 12.000 rev) a 0 (visible a más de 100 rev)

**Resistencia a la abrasión profunda (ISO 10545-6)**

Se determina, para baldosas no esmaltadas, la pérdida en mm3 de material eliminado de la baldosa al hacer incidir tangencialmente a la misma, un disco rotativo al que se le alimenta con material abrasivo.

Resistance to abrasion [ISO 10545-7]

The surface of the glazed tile is subjected to a rotating abrasive load. Wear and tear is then assessed visually by comparing the test tiles with tiles from a control group. The classifications range from V (visible defect at over 12,000 rev) to 0 (visible defect at over 100 rev).

Resistance to deep abrasion [ISO 10545-6]

In the case of unglazed tiles, the amount of wear and tear in mm3 is determined when a rotating disc fed with abrasive material is applied tangentially to the tile surface.

Résistance à l'abrasion [ISO 10545-7]

La surface du carreau émaillé est soumise à la rotation d'une charge abrasive, puis l'usage est évaluée par comparaison visuelle des pièces testées avec d'autres non soumises à l'essai. Le classement s'étend de V [défaut visible à plus de 12.000 tours] à 0 [visible a plus de 100 tours].

Résistance à l'abrasion profonde [ISO 10545-6]

On détermine, pour les carreaux non émaillés, la perte en mm3 de matériau éliminé du carreau par l'effet sur celui-ci d'un disque rotatif tangentiel alimenté avec une matière abrasive.

Abriebfestigkeit [ISO 10545-7]

Prüfverfahren, bei dem auf der Oberfläche der glasierten Fliese eine scheuernde Last gedreht und anschließend mit Sichtvergleich der Abrieb der Unterschied zwischen den geprüften und nicht geprüften Fliesen festgestellt wird. Die Einstufung geht von V (sichtbare Auswirkung nach mehr als 12.000 Umdrehungen) bis 0 (sichtbar nach mehr als 100 Umdrehungen).

Beständigkeit gegen Tiefenabrieb [ISO 10545-6]

Prüfverfahren, bei dem für unglasierte Fliesen der Verlust in mm3 an abgetragennem Fliesenmaterial festgestellt wird, indem tangential eine Schleifscheibe auf der Fläche angelegt wird, die mit scheuerndem Material gespeist wird.

Resistenza all'abrasione [ISO 10545-7]

La piastrella smaltata è sottoposta alla rotazione di una carica abrasiva sulla superficie, e quindi si valuta l'usura con il confronto visivo tra le piastrelle sottoposte a prova e quelle che non lo sono state. La classificazione va da 5 [difetto visibile dopo più di 12.000 giri] a 0 [visibile dopo più di 100 giri]

Resistenza all'abrasione profonda [ISO 10545-6]

Per le piastrelle non smaltate, si calcola la perdita in mm3 di materiale rimosso dalla piastrella facendovi incidere tangenzialmente un disco rotante con una tramoggia che alimenta il materiale abrasivo.

Odporność na ścieranie powierzchni [ISO 10545-7]

Powierzchnia szklawionej płytki jest poddana obrotowej sile ścierającej, a następnie ocenia się jej zużycie, porównując ją do płytki, która nie została poddanej próbie. Klasy określane są od V [widoczne zmiany przy ponad 12 000 obrotach] do 0 [widoczne zmiany przy ponad 100 obrotach].

Odporność na głębokie ścieranie [ISO 10545-6]

Dla płytek nieszkliwionych oznacza to utratę mm3 materiału z powierzchni poddanej działaniu obracającego się dysku wyposażonego w materiał ścierny.

Weerstand tegen afschuring [ISO 10545-7]

De geglazuurde tegel wordt onderworpen aan een rotatie van een schurende lading op het oppervlak en daarna wordt de slijtage daarvan beoordeeld door een visuele vergelijking van de aan de proef onderworpen tegels met de niet aan de proef onderworpen tegels. De classificatie gaat van V [zichtbaar defect bij maar dan 12.000 toeren] tot 0 [zichtbaar bij meer dan 100 toeren].

Weerstand tegen diepe slijtage van ongeglazuurde tegels [ISO 10545-6]

Voor ongeglazuurde tegels wordt, uitgedrukt in mm3, het verlies aan materiaal van de tegel dat verloren gaat nadat daar zijdelings een draaischijf tegenaan wordt geduwd die gevoed wordt met schurend materiaal bepaald.

Устойчивость к воздействию абразивных веществ [ISO 10545-7]

Поверхность эмалированной плитки подвергается воздействию абразивной нагрузки, а затем износ оценивается путем визуального сравнения плит, подвергшихся и не подвергшихся испытанию. Классификация осуществляется от V [заметный дефект при более чем 12 000 об.] до 0 [заметный при более чем 100 об.]

Устойчивость к глубинному воздействию абразивных веществ [ISO 10545-6]

Для неэмалированных плит определяется в кубических миллиметрах потеря материала, удаленного с плиты при ее касательном соприкосновении с вращающимся диском, на который подается абразивный материал.



**Reacción al fuego (UNE-EN 13501-1)**

Clasificación europea de reacción al fuego de los materiales según el RD 312/2005 y la norma UNE-EN 13501-1:2002 euroclases.

Reaction to fire [UNE-EN 13501-1]

European classification on reaction to fire of materials as per RD 312/2005 and euro standards UNE EN 13501-1:2002.

Reaction au feu [UNE-EN 13501-1]

Classification européenne de réaction au feu des matériaux selon le décret RD 312/2005 et la norme UNE EN 13501-1:2002 euro classe.

Brandverhalten [UNE-EN 13501-1]

Europäische Klassifizierung von Materialien laut RD 312/2005 und norm UNE EN 13501-1:2002 euroklassen.

Reazione al fuoco [UNE-EN 13501-1]

Classificazione europea in materia di reazione al fuoco dei materiali secondo il RD 312/2005 e la normativa UNE EN 13501-1:2002

Reakcja na ogień [UNE-EN 13501-1]

Europejska klasyfikacja reakcji na ogień ,materiałów według normy RD 312/2005 i la norma UNE EN 13501-1:2002 euroclases.

Vuurbestendigheid [UNE-EN 13501-1]

Europese classificatie m.b.t. vuurbestendigheid van materialen als omschreven RD 312/2005 en euro standaard UNE EN 13501-1:2002.

Реакция на воздействие огня [UNE-EN 13501-1]

Европейская классификация реакции материалов на воздействие огня в соответствии с королевским указом 312/2005 и нормой UNE EN 13501-1:2002 euroclases.



**Resistencia al impacto**

Se somete a la baldosa, en el centro de la misma, al impacto, desde una altura dada, de una bola de acero de 19 +/- 0,05 mm de diámetro, midiéndose la altura del rebote.

Impact resistance

The tile is subjected to an impact in the centre, from a specified height, of a steel ball of 19 +/- 0.05 mm diameter, and the height of the bounce is measured.

Résistance à l'impact

On soumet un carreau, en son centre, à l'impact, à partir d'une hauteur donnée, d'une boule d'acier de +/- 0.05mm de diamètre, et on détermine la hauteur du rebond

Schlagfestigkeit

Auf die mitte der platte wird aus einer vorgegebenen höhe eine stahlkugel mit einem durchmesser von 19 +/- 0,05 mm geworfen und die höhe des hochspringens gemessen.

Resistenza all'impatto

Se somete a la baldosa, en el centro de la misma, al impacto, desde una altura dada, de una bola de acero de 19 +/- 0,05 mm de diámetro, midiéndose la altura del rebote.

Odporność na uderzenie

Płytką poddana jest uderzeniu metalową kulką o średnicy 19 +/- 0.05 mm, opuszczoną z odpowiedniej wysokości na jej środek. Mierzona jest wysokość odbicia kulki od płytki.

Breeksterkte

The tile is subjected to an impact in the centre, from a specified height, of a steel ball of 19 +/- 0.05 mm diameter, and the height of the bounce is measured.

Устойчивость к ударам

Центр плитки подвергается удару стальным шариком диаметром 19 +/- 0,05 мм, с определенной высоты, при этом измеряется высота отскока.

## COVERLAM 3,5mm / 5,6mm

MEDIDA mm	Nº PZAS/CAJA	M²/PZA	M²/CAJA	Kg/PZA	Kg/CAJA	Nº PZAS/PALLET	CAJAS/PALLET	M²/PALLET	Kg/PALLET
100X300 3,5mm	-	3	-	23,40	-	20	-	60,00	468,00
100X300 5,6mm	-	3	-	42,00	-	13	-	39,00	546,00
100X100 3,5mm	3	-	3,00	-	23,40	-	25	75,00	585,00
100X100 5,6mm	2	-	2,00	-	28,00	-	25	50,00	700,00
100X50 3,5mm	5	-	2,50	-	19,50	-	32	80,00	624,00
100X500 5,6mm	3	-	1,50	-	21,00	-	32	48,00	672,00
150X20 3,5mm	5	-	1,50	-	11,70	-	40	60,00	468,00

## PORCELÁNICO

PORCELAIN TILES / GRÈS CERÁME / FEINSTEINZEUG / PORCELLANATO / GRES PORCELANOWY / PORSELEINEN TEGELS / КЕРАМОГРАНИТ

MEDIDA cm	Nº PZAS/CAJA	M²/CAJA	Kg/CAJA	M.L./CAJA	CAJAS/PALLET	M²/PALLET	Kg/PALLET
5X60 PORCELÁNICO	36	1,08	23,40	-	48	51,84	1.123,20
10X60 PORCELÁNICO	18	1,08	23,40	-	48	51,84	1.123,20
14,5X120 PORCELÁNICO RECT.	7	1,22	33,50	-	32	38,98	1.072,00
14,5X60 PORCELÁNICO	12	1,04	23,78	-	40	41,60	951,20
15X60 PORCELÁNICO	12	1,08	26,00	-	40	43,20	1.040,00
15X80 PORCELÁNICO	9	1,08	28,00	-	48	51,84	1.344,00
19,5X120 PORCELÁNICO RECT.	5	1,17	32,18	-	36	42,12	1.158,48
29,5X120 PORCELÁNICO	3	1,06	32,18	-	36	38,88	1.158,48
22X90 PORCELÁNICO	5	1,00	26,30	-	54	54,00	1.420,20
30X30 MALLADO	11	1,00	20,00	-	36	36,00	720,00
30X30 PORCELÁNICO (FOR. 40)	11	1,00	19,90	-	48	48,00	955,20
30X30 PORCELÁNICO (FOR. 41)	10	0,90	20,70	-	48	43,20	993,60
30X30 PORCELÁNICO (FOR. 60)	9	0,81	20,25	-	48	38,88	972,00
30X30 PORCELÁNICO (FOR. 60 ESP)	6	0,54	19,10	-	48	25,92	916,80
30X60 PORCELÁNICO	6	1,08	25,80	-	40	43,20	1.032,00
40X80 PORCELÁNICO	3	0,96	28,80	-	30	28,80	864,00
45X45 PORCELÁNICO	5	1,01	24,30	-	66	66,66	1.603,80
45X90 PORCELÁNICO	3	1,22	32,96	-	27	32,94	889,92
59X59 PORCELÁNICO	3	1,04	27,50	-	32	33,28	880,80
59X119 PORCELÁNICO	2	1,40	39,60	-	25	35,00	990,00
60X60 PORCELÁNICO	3	1,08	27,50	-	32	34,56	880,00
60X60 PORCELÁNICO ESPES.	2	0,72	26,25	-	32	23,04	840,00
30X120 (20MM)	2	0,72	33,5	-	20	14,40	670,00
60X60 (20MM)	2	0,73	33,5	-	32	23,36	1.072,00
60,3X60,3 (20MM)	2	0,73	33,50	-	32	23,36	1.072,00
60,6X60,5	3	1,10	27,50	-	32	35,20	880,00
80X80 PORCELÁNICO	2	1,28	38,50	-	40	51,20	1.540,00
120X60 PORCELÁNICO	2	1,44	39,60	-	25	36,00	990,00
LISTELO 15X30 PORCELÁNICO	10	0,45	7,80	3,00	100	-	-
PELDAÑO ANGULO 30X30	6	-	-	-	-	-	-
PELDAÑO RECTO 30X30	8	-	-	-	-	-	-
PELDAÑO ROMO 30X30	12	-	-	-	-	-	-
PELDAÑO ANGULO 30X60	3	-	-	-	-	-	-
PELDAÑO RECTO 30X60	4	-	-	-	-	-	-
PELDAÑO ROMO 30X60	6	-	-	-	-	-	-
PELDAÑO ANGULO 30X90	1	-	-	-	-	-	-
PELDAÑO RECTO 30X90	2	-	-	-	-	-	-
PELDAÑO ROMO 30X90	3	-	-	-	-	-	-
PELDAÑO ANGULO 30X120	1	-	-	-	-	-	-
PELDAÑO RECTO 30X120	2	-	-	-	-	-	-
RODAPIE 8X30	40	0,96	16,40	12,00	64	61,44	1.049,60
RODAPIE 8X45	28	1,00	19,04	12,60	52	52,00	990,08
RODAPIE 8X60	20	0,96	15,00	12,00	49	47,04	735,00
TACO 9,8X9,8 PORCELÁNICO	28	0,27	6,16	-	100	27,17	616,00
TACO 15X15 PORCELÁNICO	20	0,45	7,80	3,00	100	-	-
MIX PORCELÁNICO 60	18	1,06	24,00	-	40	42,40	960,00

## PAVIMENTO

FLOOR TILES / REVÊTEMENT DE SOL / BODENFLIESEN / PAVIMENTO / PŁYTKI PODŁOGOWE / VLOERTEGELS / НАПОЛЬНОЕ ПОКРЫТИЕ

MEDIDA cm	Nº PZAS/CAJA	M²/CAJA	Kg/CAJA	M.L./PALLET	CAJAS/PALLET	M²/PALLET	Kg/PALLET
30X30	11	1,00	17,20	-	64	64,00	1100,80
RODAPIE 8X30	40	0,96	16,40	12,00	64	61,44	1049,60

## REVESTIMIENTO

WALL TILES / CARRELAGE MURAL / WANDFLIESEN / RIVESTIMENTO / PŁYTKI ŚCIENNE / WANDTEGELS / ОБЛИЦОВКА СТЕН

MEDIDA cm	Nº PZAS/CAJA	M²/CAJA	Kg/CAJA	M.L./PALLET	CAJAS/PALLET	M²/PALLET	Kg/PALLET	PINTADO A MANO Nº PIEZAS/CAJA	KG/CAJA
20X25	25	1,25	17,00	-	60	75,00	1.020,00	10	6,84
20X60	9	1,08	19,20	-	48	51,84	921,60	-	-
20X60 RELIEVE	8	0,96	20,00	-	48	46,08	960,00	-	-
20x60 DECORADO	9	1,08	19,20	-	48	51,84	921,60	-	-
25X40	12	1,20	19,45	-	54	64,80	1.050,30	6/8	13,30
25X40 RELIEVE	10	1,00	19,20	-	54	54,00	1.036,80	-	-
25X75	6	1,13	20,20	-	48	54,24	969,60	-	-
30X30	11	1,00	16,50	-	72	72,00	1.188,00	-	-
30X30 TIPO LAUNA	10	0,90	16,50	-	72	64,80	1.188,00	-	-
30X30 TIPO KENAI	8	0,72	15,50	-	72	51,84	1.116,00	-	-
30X45	10	1,34	22,73	-	51	68,34	1.159,23	4/6	2,20
30X60	6	1,08	20,58	-	40	43,20	823,20	5	-
30X60 RELIEVE	5	0,90	20,58	-	40	36,00	823,20	-	-
30X90 RECTIFICADO	3	0,81	18,80	-	48	38,88	902,40	-	-
30X90 SIN RECTIFICAR	3	0,81	17,35	-	48	38,88	832,80	-	-
30X90 ESPESOR 8,7	4	1,08	17,00	-	48	51,84	816,00	-	-
31,5X100 RECTIFICADO	4	1,26	19,85	-	48	60,48	952,80	-	-
LISTELO 2,5X40	75	-	-	-	102	-	-	0,0100	12,00
LISTELO 2,5X60	40	-	-	-	84/72	-	-	0,0150	13,60
LISTELO 3X30	30	-	4,80	9,00	80	-	-	-	-
LISTELO 5X60	24	-	18,00	14,40	72	-	-	-	-
LISTELO 8X25	40	-	12,40	10,00	-	-	-	40	12,40
LISTELO 14,5X60	10	-	-	-	40	-	64,80	0,0870	16,20
LISTELO 14,9X60	12	1,00	18,00	-	60	-	1.080,00	0,0894	18,00
LISTELO 5X30	33	-	7,59	9,90	-	-	-	33	7,59
LISTELO 6,5X20	50	-	9,00	10,00	-	-	-	50	9,00
LISTELO 6,5X25	8	-	-	-	128	-	42,24	0,0162	2,64
LISTELO 10X60	12	-	18,00	14,40	72	-	-	-	-
TRIM 7,5X25	50	-	11,50	12,50	80	-	-	-	-
TRIM 7,5X30	32	-	-	-	48	-	-	-	-
ZÓCALO 20X30	15	0,90	15,85	4,50	68	61,20	1.077,80	5	12,70

## MOSAICO

MOSAICS / MOSAÏQUES / MOSAIKE / MOSAICI / MOZAIKI / MOZAIĀEK / МОЗАИКА

MEDIDA cm	Nº PZAS/CAJA	M²/CAJA	Kg/CAJA	M.L./PALLET	CAJAS/PALLET	M²/PALLET	Kg/PALLET
30X30 MUSA AMBAR/COBR/DAMASCO/BRONCE/ROJO	11	1	13	-	-	-	-
30X30 MUSA MARQUINA/CARRARA/FERRO/SILVER	11	1	13	-	-	-	-
30X30 MUSA LUNA / ONIX	11	1	16,50	-	-	-	-
30X30 MUSA RECTANGULAR / BRICK / FOSIL / KLIMT	11	1	13	-	-	-	-
30X30 MUSA OCEANO	11	1	17	-	-	-	-
30X30 MUSA TITANIO	11	1	17,50	-	-	-	-
30X30 MUSA DAMASCO	9	1	10,6	-	-	-	-
32,7X32,7 MUSA GOLD	18	1,93	14	-	-	-	-
31,7X31,7 NEREIDA	10	1	9	-	-	-	-
32,7X32,7 CIRENE	20	2,14	14	-	-	-	-
32,7X32,7 SIGNIA	20	2,14	14	-	-	-	-
32,7X32,7 VELIA	20	2,14	14	-	-	-	-

### CONDICIONES DE EMBALAJE Y EXPEDICIÓN

El producto se suministra en cajas rotuladas, paletizado y protegido el pallet con funda de plástico retráctil.

### PACKAGING & DISPATCH OF GOODS

The tiles are supplied in lettering boxes, on pallets shrink-wrapped in protective plastic.

### CONDITIONS D'EMBALLAGE ET D'EXPÉDITION

Le produit est livré en cartons étiquetés, palettisés, chaque palette étant protégée par un film plastique rétractable.

### VERPACKUNGS- UND VERSANDBEDINGUNGEN

Das Produkt wird in Kartons auf mit Schrumpffolie geschützten Paletten geliefert.

### CONDIZIONI DI IMBALLAGGIO E SPEDIZIONE

Il prodotto è fornito in scatole etichettate, pallettizzato e con il pallet protetto con film di plastica termoretraibile.

### PAKOWANIE I WYSYLKA

Produkt dostępny jest w kartonach, umieszczonych na palecie i zabezpieczonych kurcząca folią.

### УСЛОВИЯ УПАКОВКИ И ОТГРУЗКИ

Продукция поставляется в коробках, обозначенных красным и черным цветом и упакованных на палеты, защищенные стягивающимся пластиковым чехлом.

### REGELS VOOR VERPAKKING EN VERZENDEN

Het product wordt geleverd in dozen met een etiket, als pallet en de pallet is beschermd door een hoes van.



## ÍNDICE DE PIEZAS



PRODUCT INDEX / INDEX DES PIÈCES / ARTIKELVERZEICHNIS / INDICE DEI PEZZI / WYKAZ ELEMENTÓW /  
OVERZICHT VAN DE PRODUCTEN / УКАЗАТЕЛЬ ИЗДЕЛИЙ

### A



ABADIA	078
ACANTO 1 Y 4	233, 236
ADA	344
ADARVE 1, 2 Y 3	132, 155, 159
ALICE	244
ALISIO	304
ALMENA	094
ALPES 	050
ALSACIA 	178, 193
ALTEA	080
ALUMINIO 100 	179, 182, 184, 188
AMADORA	162
AMAZONIA	082
AMBOISE	242
AMBRAS 1, 2 Y 3	155
AMONITE	140
ANTARTIDA	198, 240
ANTICA 	116
AQUA 	348
AQUARELLE	330
ARANJUEZ	248
ARAUCA	236
ARGANDA	248
ARIES	326
ARTE	250
ARVADA	134
ASPEN	134
ASTER	350
ASTORGA	212
ASTORGA 6	212
ATACAMA 	052
ATACAMA 2060	320
ATLAS	086
ATZANETA	054
AUSTIN 60X60	088
AUSTIN	182







### B

BAHAMAS	198
BAHIA	082, 160
BAILÉN	133
BAMAHO	276
BANGKOK	319
BARILOCHE	320
BASAL	322
BASEL 	178
BASEL 60X60 	178
BASIC 3,5mm/5,6mm	016
BASILEA	090
BEL	300

BELLVER 	094
BELVEDERE	242
BERGEN	124
BERING	322
BERNER	214
BILBAO	096
BLOIS-1 Y 2	158
BOHEMIA	202
BOISERIE	244
BORA	326
BOREAL	184, 193
BOREAS	294
BORNEO	290
BOSCO	262
BOSCO 6	262
BOSTON	100
BOSTON 25	310
BOSTON 90	206
BOTNA 6	202
BOULDER	134
BRISA	294
BRISSAC	244
BRON 	061
BRUMA	326
BUCKINGHAM	158
BUSAN	214
BYRON 	222

### C

CALACATA 	104
CALACATA ABUJARDADO 	104
CALEIDOS	208
CALIZ-3	300
CALIZ-1	300
CALIZ-4	300
CANADÁ	312
CANAIMA	106
CAPITONE	330
CARTUJA	078
CASINO 	298
CASTEL 	108
CASTILLA	212
CAUCASO	110
CAUCASO 20MM	038
CAVA 	114
CEDAR	182
CEFIRO	304
CEILAN	290
CENIT	280
CENTER	055
CERES	326

CEREZAS	304
CEZANNE	256
CEZANNE3	256
CHANTILLY	242
CHICAGO	252
CHILOÉ	052
CHOSUN	214
CIBELES	238
CIBELES 1	238
CIMA 	050
CIRCON	233
CIRENE	336
CITY 	054
CLIO	310
CLUB 	222
COLLAGE	278, 330
COLOSO 1	158
COLOSO 2	158
COLUMBIA 25	316
COLUMBIA 45	256
COLUMBIA 60	256
COMETA	326
COMO	274
COMOX	257
CONCRETE 3,5mm	018
COREA	214
CRETA 	260
CRETA 60 Y 45 	118
CRONOS 	056
CRYSTAL	188
CUBANA	120



### D

DACIA	202
DAMASCADO	330
DANUBIO	216
DARRO	133
DEDALO	136
DEGAS-1 Y 6	256, 262
DELTA	232, 236
DETROIT 3	252
DETROIT 1	252
DIAMANTE	158
DINAMARCA	218
DOCK 	122
DOCK 20MM	040
DORIANE	244
DRACO	326
DRAVA	216
DRUSA	230

### E

ECUADOR	280
EDEN	262
ELBA	197
ELBRUS	110
ELIOT 	224
ENO	216
EOLIA 	271
ESTAMPA	126
ESCANDINAVIA	124
ESTATUARIO 3,5mm/5,6mm	020
ETHOSA	068

### F

FERRARA 	104
FESTOS 	261
FEZ 5	252
FINLANDIA	264
FLORESTA	208
FONTANA 1 Y 6	248
FORUM	128
FRASER	316
FREMONT	328
FRESH	322
FRISO 1 Y 4	233, 236
FUJI	308
FUTURA	220

### G



GARDA	274
GALAXY	326
GLASS 1	264, 280, 326
GLASS 4	264, 278, 280, 326, 330, 332
GEISER 1 Y 3	233
GENIL	133
GOELDY	250
GRACE 	298
GRANADA	132
GRANADA 1, 2 Y 3	133
GUAYANA	234
GUBIA	126

### H

HALLEY 1 Y 3	282
HARVARD	207
HELIOS	304
HOMESTONE	134
HUDSON 	146

### I

ICARIA	136
--------	-----

ICARO 	261
ICE	322
IRIS 1 Y 4	318
ISABELLA	244
ISOLA 	271

### J

JASMIN	295
JASPER	316
JAVA	290
JOLLY	172
JOYA	182, 197
JULIETA 1 Y 2 	286
JUPITER	064
JURA	140

### K







KANSAS	252
KAPLAN	206
KAVALA	252, 278
KAZAN	250
KELIS	208
KENAI	240
KENDO	308
KENTIA	332
KIDAL	276
KIEL	264
KOLARI	264
KORE	330
KORI	266
KUSKOVO	250
KYOTO	309

### L

LAR 	116
LARSEN-6	322
LAUNA	212
LEAVES	280
LEMAN	215, 234, 240
LEPPETIA	208
LESNA	126
LEYRE-1 Y 2	156
LIEJA	142
LIMESTONE 3,5mm	022
LINE	054
LIPARI 	270
LLANOS	236
LOCARNO	214
LOMBARDIA	274
LORD 	222

LORENA 	179, 184
LORETO	182, 197
LUCCA 	104
LUNETO	233, 236
LUXOR 	192
LUZ	280, 318
LUZERN 1	202, 212
LUZERN 6	202, 212
LYON 	060
LYON 20MM 	042

### M

MACBA	250
MACEDA	148
MADISON 1 Y 5	252
MAESTRAZGO 	054
MAINTENON	158
MALI	276
MALTA 	270
MANILA 3, 4	319
MAR	304
MARACAIBO	234
MARTE	064
MATERIA	278
MATIZ 1 Y 4	318
MATRIX	073
MEKONG	319
MELBU	322
MELTEMI	304
MENAKA	276
MERLIN	188
MESTO	196
METEOR 	064
MILÁN	274
MILTON	206
MINDANAO	290
MINERVA 6	238
MIRAMBEL	143
MISTRAL	294
MODAL	212
MODENA 	104
MOLDAU	196
MOMA	250
MONACO 	298
MONACO 60 	299
MONASTERIO	078
MONTBLANC	214
MONZA	274
MOON	352
MORAVIA	202



**ÍNDICE DE PIEZAS**

 PRODUCT INDEX / INDEX DES PIÈCES / ARTIKELVERZEICHNIS / INDICE DEI PEZZI / WYKAZ ELEMENTÓW /  
 OVERZICHT VAN DE PRODUCTEN / УКАЗАТЕЛЬ ИЗДЕЛИЙ

MORIA	214
MOTRIL	133
MURALLA	094
MUSA	338
MYSTIC	100

**N**

NÁCAR	230
NAMIBIA <sup>Ⓟ</sup>	068
NANCY <sup>Ⓝ</sup>	178
NARA	276
NARTEX	078
NARVAL <sup>Ⓝ</sup>	184
NASH <sup>Ⓝ</sup>	224
NAVY <sup>Ⓝ</sup>	146
NEBRASKA	328
NEILA <sup>Ⓝ</sup>	168
NEPAL	228
NEPAL 45	229, 291
NEREIDA	340
NERVION	096
NEVADA	312
NEVIZA	322
NEWPORT	310
NEWTON	310
NIAGARA <sup>Ⓝ</sup>	146
NIJO <sup>Ⓝ</sup>	224
NEXO <sup>Ⓟ</sup>	072
NOAM	073

**O**

OASIS	240
OMEGA	326
OPALO	230
ORENSE	148
ORINOCO	234
ORION	282
ORQUIDEA	210
OSAKA	295, 308
OTTAWA	312
OXIDO 3,5mm	024

**P**

PAINÉ	052
PAINT	330
PALACE 1, 2 Y 3	154 156
PALACE AGATA	155
PALACE ALICANTE	157

PALACE BURDEOS	157
PALACE CALACATA <sup>Ⓝ</sup>	154
PALACE CARRARA	156
PALACE CREMA	156
PALACE INDALO	156
PALACE MADRÁS	156
PALACE MALAQUITA	157
PALACE PULPIS	157
PALACE RODAS	157
PALACE TAMIR	157
PALACE 90 CARRARA	238
PALMIRA	300
PALMIRA 45	300
PANDORA	188
PAONIA	134
PARANA	234
PARK	055
PARMA	159
PATAGONIA	160
PATAGONIA 20MM <sup>Ⓝ</sup>	044
PEDRIZA 1	215
PEDRIZA 6	215
PELLA	250
PEORIA	252
PHUKET 1, 3 Y 4	319
PILSEN	210
PIRINEOS 5,6mm <sup>Ⓝ</sup>	026
PIXEL	280
PLANET	354
PRAGA	196
PRIX <sup>Ⓝ</sup>	298
PULSAR	282
PUNZÓN	126

**Q**

QUELUZ	162
--------	-----

**R**

RAINBOW 25	318
RAINBOW 60	280
RECIFE	082, 160
RECTORIA 30	078
RESERVA <sup>Ⓝ</sup>	116
RODANO <sup>Ⓝ</sup>	061
RUBÍ 1 Y 2	158

**S**

SABATINI	248
----------	-----

SAHEL	087
SAMI 6	322
SAONA <sup>Ⓝ</sup>	061
SAPHIRE	230
SAREK	240
SEÚL	264
SHERPA	228
SHINE	332
SIAM	319
SIBERIA	264
SIDERAL	282
SIGNIA	340
SINTRA	162
SIRMIONE <sup>Ⓝ</sup>	287
SIROCO	304
SKYLINE	164
SOLANO	295
SOLIDO	073
SONORA	295
STAR	210
STROMBOLI <sup>Ⓝ</sup>	270
SUECIA	240
SUPREME	080
SUPREME 3,5mm/5,6mm	028
SUR	280, 318

**T**

TABOR	232
TACO LORETO	182, 197
TAJO	126
TALOS <sup>Ⓝ</sup>	260
TANSSI	266
TASLAN	330
TEMPANO	322
TEMPLE	322
TEPUY	262, 264
TERAI	228
TERRANOVA	322
TEXAS	182
TIMOR	290, 295, 300
TIRRENO <sup>Ⓝ</sup>	271
TITAN <sup>Ⓟ</sup>	074
TITAN 5,6mm	030
TOGO	276
TOKYO	308
TOPKAPI 1, 2 Y 3	155
TRAVERTINO 3,5mm	032
TRAVIS	182

TREVISO <sup>Ⓝ</sup>	286
TRIANON	244
TUBQAL	087
TURKANA	173

**U**

UMBRIA	322
UNION	073
URBION <sup>Ⓝ</sup>	168

**V**

VALAQUIA	202, 232
VALENTINE	328
VALIRA	304
VALLE <sup>Ⓝ</sup>	050
VANO	233, 236
VECTOR	280
VEGA	248
VELETA	304
VELIA	341
VERNON	316
VERONA <sup>Ⓝ</sup>	286
VERSAILLES	242
VESUBIO	246
VIEDMA	320
VIENTO	304
VILLA 1	248
VILLA 2	248
VITRAL	330
VOSGOS <sup>Ⓝ</sup>	178

**W**

WALDORF	164
WINDSOR <sup>Ⓝ</sup>	224
WOOD 3,5mm	034

**Y**

YOHO, YOHO 1 Y 6	256
YUKON	322

**Z**

ZAMBEZE	068
ZEN	290, 295, 300
ZENOBIÁ	300
ZENON <sup>Ⓝ</sup>	286
ZERMATT	214
ZÓCALO ACANTO	233, 236
ZÓCALO ARANJUEZ	248

ZÓCALO CARRARA	238
ZÓCALO FRISO	233, 236
ZÓCALO LORETO	182, 197

**N**

 nuevo  
 new / nouveau / neu / nuovo / nowość / новое

**T**

 porcelánico técnico todo masa  
 through-body porcelain tiles  
 Grès cérame technique pleine masse  
 durchgefärbtes Feinsteinzeug  
 porcellanato tecnico tutta massa  
 gres porcelanowy nieszkliwiony jednolity w masie  
 полнотельный технический керамогранит



GRESPANIA S.A.  
CV-16 Ctra. Castellón-Alcora Km.2,200  
P.O. BOX 157 / 12080 CASTELLÓN - SPAIN  
Tlf. +34 964 344 411 / Fax +34 964 344 401  
mail@grespania.com / www.grespania.com

GRESPANIA S.A dispone de un sistema de gestión certificado de acuerdo a las normas ISO 9001:2008 certificado Nº 44 100 127697 e ISO 14001:2004 certificado Nº 44 104 127697 en sus plantas de NULES y CASTELLON

GRESPANIA S.A. uses a management system within its' facilities of Nules and Castellón in accordance with ISO 9001:2008 certificate Nº 44 100 127697 and ISO 14001:2004 certificate Nº 44 104 127697

