

**KERAMA MARAZZI**

2020

**ГЕНЕРАЛЬНЫЙ  
КАТАЛОГ**

GENERAL  
CATALOGUE



2020

**ГЕНЕРАЛЬНЫЙ  
КАТАЛОГ**

*GENERAL  
CATALOGUE*

# ЗАДАЁМ ТОН

*на керамическом рынке*

KERAMA MARAZZI — безусловный лидер российского рынка керамики, один из крупнейших производителей керамических декоративно-отделочных материалов в Европе. Наш бизнес охватывает весь процесс производства и дистрибуции. От глиняных карьеров до фирменной розничной сети наши подразделения работают как большой сыгранный оркестр. Это позволяет предлагать продукцию, в которой мы уверены на 100%.

История нашего успеха началась в 1988 году. Именно тогда компания-первопроходец объединила глубокое знание потребителей и итальянскую культуру производства. Впоследствии это помогло войти в международную группу, которая сегодня является наиболее заметным европейским производителем керамической плитки и керамического гранита.

По итогам народного голосования KERAMA MARAZZI неоднократно признана «Маркой № 1» в категории «Керамическая плитка». Это служит подтверждением того высокого доверия, которое россияне оказывают нашему бренду. Он вдохновляет на создание неповторимых интерьеров и даёт возможность достоверно воплотить в керамике любой стиль, каждую идею.

## SETTING THE TONE

*on the ceramic market*

KERAMA MARAZZI is the leading brand in the Russian ceramic market and among the largest producers of ceramic finishing and decorative materials in Europe. Our business encompasses the whole value chain. From clay quarries to a monobrand retail network, our team operates as a large harmonious orchestra. This makes it possible to offer products we are proud of.

The history of our success dates back to 1988, when as a pioneer company we combined a deep knowledge of consumers and an Italian manufacturing culture. Later on, the company joined a major international group, which today is one of the leaders in the European market of ceramic tiles and porcelain grès.

KERAMA MARAZZI has been recognized as No. 1 Brand in the Ceramic Tiles category in numerous national polls, confirming the high esteem that Russians hold our brand in. It inspires them to create unique interiors from the widest range of styles with the help of ceramic.



# РАСЦВЕЧИВАЕМ ОТРАСЛЬ

*яркими идеями*

Искренняя любовь к керамике и новаторский подход — в основе всего, что мы делаем. KERAMA MARAZZI последовательно инвестирует в лучших специалистов, перспективные технологии и разработку изделий, которые завтра будут востребованы рынком. Инновации дают новый импульс к развитию не только компании, но и керамической отрасли в целом.

Предприятия в городе Орел и посёлке Малино Московской области, оснащенные итальянским оборудованием последнего поколения, считаются одними из самых современных в Европе. Регулярное внедрение новых категорий продуктов и декоративных элементов, не имеющих аналогов, обеспечивается благодаря уникальной в своем роде Творческой фабрике.

На производствах KERAMA MARAZZI креативный подход, характерный для индивидуального создания керамики, соединен с технологиями, дающими возможность ежегодно выпускать более 39 миллионов м<sup>2</sup> керамической плитки и керамического гранита\*. Благодаря этому мы делаем свою продукцию более доступной, обеспечивая соблюдение самых высоких стандартов качества.

True passion for ceramic, continuous investments in innovation and an entrepreneurial spirit are at the foundation of everything we do. The Company invests in talented specialists, experiments with new technologies and offers every year new products that set the trend in the market. Our advances give a new impetus not only to the company itself, but also to the ceramic industry as a whole.

Fitted with latest generation Italian equipment, our state of the art manufacturing facilities in Orel and Malino (Moscow Region) are among the most modern in Europe. Unique in its kind, the Company's Creative Factory develops unparalleled decorative elements every year.

At KERAMA MARAZZI the creative approach, characteristic of artisanal manufacturing, is combined with technologies that provide an annual production of more than 39 million m<sup>2</sup> of ceramic tiles and porcelain gres\*. Thanks to this, we make our products more affordable, ensuring compliance with the highest quality standards.

BRIGHTENING  
THE INDUSTRY  
*with new advances*





**KERAMA MARAZZI**



# ДЕРЖИМ МАРКУ

*от производства до розницы*

У нас профессиональная и талантливая команда. Она объединяет около 4 тысяч человек, искренне увлеченных керамикой, от разработки и производства до дистрибуции и фирменной розницы. Розничная сеть KERAMA MARAZZI сегодня – это свыше 370 магазинов в России, странах СНГ, в Северной и Восточной Европе. Наша продукция также представлена в мультибрендовых магазинах и супермаркетах DIY.

В каждом фирменном салоне можно не только получить профессиональную консультацию по ассортименту KERAMA MARAZZI. Наши магазины работают как настоящие «центры знаний» об интерьерном дизайне. Здесь частные покупатели находят свежие идеи для обустройства дома, а дизайнеры получают возможность лучше узнать нашу продукцию благодаря семинарам и презентации новых коллекций.

Корпоративным клиентам в магазинах предложат максимально комфортные условия для подбора керамических материалов. Этому способствуют действующие в каждом крупном городе отделы проектов, специализирующиеся на работе с архитекторами, строителями и девелоперами. Такой уровень сервиса на сегодняшний день уникален среди российских компаний.

We have a gifted team of professionals. Close to four thousand people passionate about ceramics work across the business, from product development and manufacturing to sales project teams, distribution and our capillary retail network. There are over 370 mono-brand stores in Russia, CIS countries, and Northern and Eastern Europe. Our products are also present in multi-brand and DIY stores.

Each mono-brand store offers professional advice on KERAMA MARAZZI assortment, representing "centers of knowledge" on interior design. Here private customers can find fresh ideas for home renovation, and designers get to know our products better through training seminars and presentations of new collections.

Our stores are also well equipped for clients looking for a professional service to select the preferred materials for their projects. We have teams specialized in working with architects, builders and developers in each large city in Russia and specializing. We are proud to offer a high level of service across Russia and abroad for all our clients.

## KEEPING UP THE BRAND

*from production to retail*



# НАХОДИМ РЕШЕНИЯ

*в любом стиле, для каждой задачи*

Ассортимент KERAMA MARAZZI отвечает самым смелым ожиданиям. Общее количество видов плитки, керамического гранита, мозаики и декоративных элементов исчисляется тысячами: всего более 3000 товарных позиций. Предложение уникально и по разнообразию стилей — от сдержанного до яркого, от классики до хай-тека, от Швеции до тропиков.

Благодаря великолепному дизайну и впечатляющим характеристикам наша керамика используется буквально повсюду: и в домашних интерьерах, и в масштабных архитектурных проектах. Ежегодно компания создает и выпускает целый каталог новых продуктов. Их презентация становится важным событием керамического рынка.

Тематические коллекции KERAMA MARAZZI сочетают корни разнообразных культур — итальянской, французской, индийской, скандинавской — и актуальные дизайнерские тренды. Каждый из клиентов сможет подобрать решение по вкусу, чтобы начать своё собственное путешествие в стиль, воплощенный в керамике.

OFFERING  
SOLUTIONS  
*in any style for any task*

The KERAMA MARAZZI assortment meets the boldest expectations. The offering of ceramic tiles, porcelain grès, mosaics and decorative elements reaches the thousands: more than 3,000 products available to choose from. Clients can pick from the widest range of colours, sizes, designs and styles — from restrained to expressive, from classic to contemporary, and from Scandinavian to Mediterranean.

Thanks to their outstanding designs and impressive features, our ceramics are used literally everywhere: from home interiors to large-scale architectural projects. Each year, the Company creates and releases a full catalogue of new products. The launch of the new collection represents a key event of the year for the ceramic market.

KERAMA MARAZZI thematic collections incorporate the best traits of various cultures — from Italian, to French, Indian, British and Scandinavian — as well as the latest trends in design. With us, clients can find a solution that reflect their style, personality and preferences.

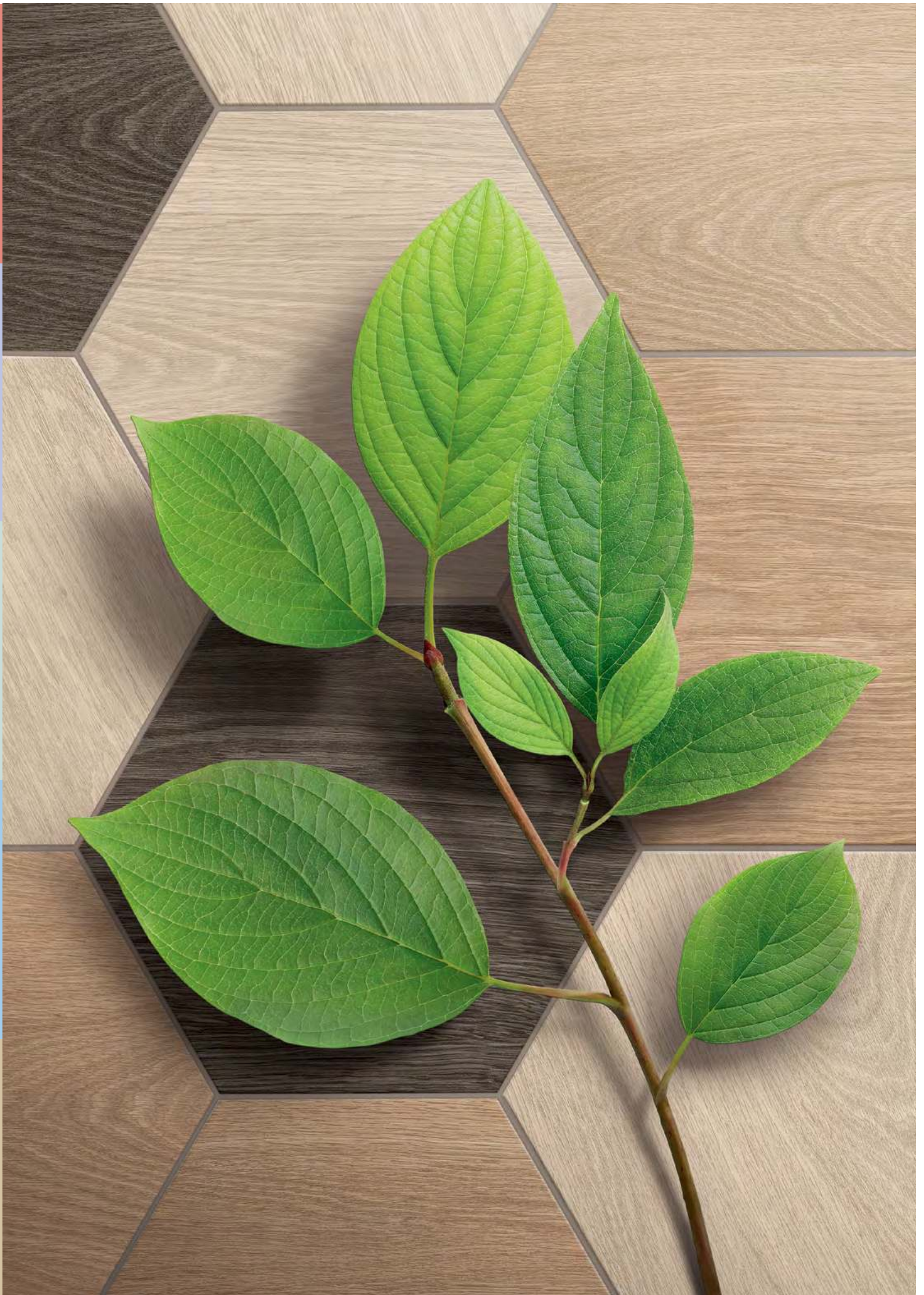

# ГАРАНТИРУЕМ ЭКОЛОГИЧНОСТЬ

*отделочных материалов*

Человек использует керамику на протяжении тысячелетий. Сегодня, как и тогда, этот материал производится из природных компонентов — смеси глин разных сортов, кварцевого песка и других натуральных составляющих. Приход новых технологий и увеличение объемов выпуска не изменили главного: керамика — экологичный и негорючий материал, помогающий сохранить здоровье потребителей.

KERAMA MARAZZI активно внедряет «зеленые» решения, стремясь сделать производственные процессы безопасными для окружающей среды. На предприятиях успешно применяются энергосберегающие технологии. Важные составляющие нашей эко-ответственности — отсутствие вредных выбросов, а также переработка и вторичное использование плитки, не прошедшей внутреннюю проверку качества.

Экологичность нашей продукции подтверждена результатами добровольной сертификации, которая проводится международной независимой организацией CERTIQUALITY. Компания также входит в совет Green Building Council Russia. Соответствие требованиям «зеленого» строительства — еще один серьезный аргумент в пользу продукции KERAMA MARAZZI для архитекторов и девелоперов.

## ENSURING SUSTAINABILITY *of finishing materials*

Humankind has been using ceramics for thousands of years. Today this material is still made from natural raw components — a mixture of various clays, quartz sand, and other natural constituents. The arrival of new technologies and the increase in output did not affect the most important benefit of ceramics, which stays an environmentally friendly and non-flammable material that helps to preserve the health of consumers.

KERAMA MARAZZI actively implements green solutions, striving to make production processes safe for the environment. At our plants, we successfully apply energy-saving technologies. An important part of our eco-responsibility is the absence of harmful emissions as well as recycling material back into the production cycle and reusing tiles that have not passed our internal quality control.

The environmental friendliness of our products is confirmed by the results of voluntary certification, which is carried out by the international independent organization CERTIQUALITY. The company is also a member of the Green Building Council Russia. Compliance with the requirements of green construction is another serious argument for architects and developers in favor of choosing KERAMA MARAZZI's products. up

**ИСПАНСКАЯ ФИЕСТА**

FIESTA DE ESPAÑA

18

МОНФОРТЕ Monforte.....	40x120 - 20x120.....	20
ПРАДО Prado .....	40x120 - 20x120.....	26
ЭСКОРИАЛ Escorial .....	40x120 - 20x120 - 40,2x40,2.....	30
ГРАН-ВИА Gran Via .....	30x89,5 - 15x89,5- 60x60.....	34
КАТАЛУНЬЯ Catalunya.....	30x89,5 - 15x89,5 - 60x60.....	38
РАВАЛЬ Raval .....	30x89,5 - 29x33,4.....	44
ЛИНАРЕС Linares.....	30x60 - 40,2x40,2.....	48
ГИНАРДО Guinaldo.....	30x60.....	50
МАРИТИМОС Maritimos .....	30x60 - 20x23,1.....	52
ДИАГОНАЛЬ Diagonal .....	25x75.....	54
РАМБЛА Rambla.....	25x75 - 8,5x28,5 - 20x23,1.....	56
ОРИЕНТЕ Oriente .....	25x75.....	58
АУЛЕНСИЯ Aulencia.....	25x40.....	60
ПАЛЬМОВЫЙ ЛЕС Palm grove .....	25x40.....	62
САДЫ САБАТИНИ Sabatini Gardens.....	25x40 - 29x33,4.....	64
СИЯНИЕ Radiance.....	25x40 - 40,2x40,2.....	66
АЛЬКАЛА Alcala .....	20x50.....	70
ПАРАЛЛЕЛЬ Parallel .....	20x50.....	74
РЕТИРО Retiro .....	20x50.....	76
МУЗА Muse .....	20x30.....	78
ЭЛЬ-РЕАЛЬ El-Real .....	20x30 - 20x9,9 - 30x30.....	80
ЗИМНИЙ САД Winter Garden .....	15x40.....	82
ЛИРИЯ Liria.....	15x40 - 40,2x40,2.....	84
<b>ПЛОЩАДЬ ИСПАНИИ</b>		
Plaza de España .....	15x40 - 29x33,4.....	86
САЛАМАНКА Salamanca .....	15x40 - 30x30.....	90
СИБЕЛЕС Cibeles .....	15x40.....	92
ФЛОРАЛЬ Floral .....	15x40 - 40,2x40,2.....	94
<b>АРАБЕСКИ МАЙОЛИКА</b>		
Arabesques Majolica.....	26x30.....	96
<b>АРАБЕСКИ ГЛЯНЦЕВЫЙ</b>		
Arabesques shiny .....	26x30.....	98
<b>АРАБЕСКИ КОТТО</b>		
Arabesques Cotto .....	26x30.....	100
ЗАКАТ Sunset .....	8,5x28,5.....	102
БЕНИДОРМ Benidorm .....	20x23,1.....	104
МАКАРЕНА Macarena .....	20x23,1.....	106
ЭЛЬ САЛЕР El Saler .....	20x23,1.....	108
ПАРК РОЗ Rose Garden.....	20x20.....	110
БАРИО Barrio .....	15x15 - 7,4x15.....	112
ЛОНГОРИЯ Longoria.....	15x15.....	114
САЛИНАС Salinas .....	15x15.....	116
АЛЬБА Alba .....	9,8x9,8.....	118
АЛЬКАСАР Alcazar .....	7,4x15.....	120
ПАТАКОНА Patacona .....	10,4x12.....	122

**МЕЧТЫ О ПАРИЖЕ**

DREAMS OF PARIS

124

ГРЕНЕЛЬ Grenelle.....	30x89,5 - 60x60 - 30x30.....	126
КЛЕРИ Clery .....	30x89,5 - 60x60.....	130
РУАЯЛЬ Royal.....	30x89,5.....	132
ТУРНОН Tournon .....	30x89,5.....	134
АЛЬМА Alma.....	30x60.....	136
БУЛОНЬ Boulogne .....	60x120.....	138
ВЕРСАЛЬ Versailles.....	30x60 - 30x30.....	140
МАРСО Marceau.....	30x60.....	144
САД МОНЕ Jardin de Monet.....	30x60 - 33x33.....	148
ТРОПИКАЛЬ Tropical.....	30x60 - 30x30.....	152
ТРИАНОН Trianon.....	25x75 - 50,2x50,2.....	154
БАГАТЕЛЬ Bagatelle.....	25x40 - 40,2x40,2.....	156
ГРАН ПАЛЕ Grand Palais.....	25x40 - 50,2x50,2.....	158
ПАНТЕОН Pantheon.....	25x40 - 40,2x40,2.....	162
СОРБОННА Sorbonne .....	25x40 - 50,2x50,2.....	166
ТРОКАДЕРО Trocadero.....	25x40 - 40,2x40,2.....	170
КАНТРИ ШИК Country Chic.....	20x50 - 9,9x40,2.....	172
ЛУВР Louvre.....	20x50.....	174
БАККАРА Baccarat .....	20x30 - 30x30.....	176
ЛЮТЕЦИЯ Lutetia.....	20x30.....	178
ТУАРИ Thoiry.....	20x30.....	180
АНЬЕТ Agnettes.....	20x23,1.....	182
ЛАФАЙЕТ Lafayette.....	20x23,1.....	184
АТЕЛЬЕ Atelier.....	20x20.....	186
ДЕФАНС Defense.....	20x20.....	188
КАМБОН Cambon.....	20x20.....	190
БЛАНШЕ Blanche.....	20x9,9.....	192
ОЛИМПИЯ Olimpia .....	20x9,9.....	194
ВЕНСЕН Vincennes .....	15x40.....	196
ОРСЭ Orsay.....	15x40 - 40,2x40,2.....	198
ПИКАРДИ Picardy.....	15x40 - 15x15.....	200
КЛЕМАНСО Clemenceau.....	15x15 - 7,4x15.....	202
МИРУАР Miroirs.....	15x15 - 7,4x15.....	206
МОНСУРИ Montsouris .....	15x15 - 7,4x15.....	208
ФРАГОНАР Fragonard.....	15x15 - 7,4x15 - 30x30.....	210
ЭТУАЛЬ Etoile.....	15x15 - 7,4x15.....	212
МОНПАРНАС Montparnasse.....	8,5x28,5.....	214
МОНРУЖ Montrouge .....	12x10,4.....	216
ТЮРЕН Turenne .....	12x10,4.....	218
ДЕГРЕ Degre.....	9,8x9,8.....	220
ПРОВАНС Provence .....	9,8x9,8.....	222
ЛА-ВИЛЛЕТ La Villette .....	30,1x30,1.....	224
ТАМПЛЬ Temple .....	30,1x30,1.....	226
ПУАТУ Poitou .....	20x23,1.....	228

## ВЕНЕЦИЯ - САНКТ ПЕТЕРБУРГ

TWO VENICES 230

ГРАССИ Grassi.....	30×89,5 - 60×60 - 15×60 - 30×30 ..	232
КОНТАРИНИ Contarini .....	30×89,5 - 60×60 - 30×30.....	236
ДАНИЭЛИ Danieli.....	30×60 .....	240
АСТОРИЯ Astoria .....	25×75 - 50,2×50,2 .....	242
БОРСАРИ Borsari .....	25×75 - 50,2×50,2 .....	244
<b>ГОРОД НА ВОДЕ</b>		
City on the Water .....	25×75 - 50,2×50,2 .....	246
МЕРЛЕТТО Merletto.....	25×40 - 30×30 .....	250
ФОСКАРИ Foscari.....	25×40 - 30×30 .....	252
ЛИНЬЯНО Lignano .....	20×50 - 20×23,1.....	254
РЕЗИДЕНЦИЯ Residence .....	20×50 - 50,2×50,2 .....	258
АЛЕКСАНДРИЯ Alexandria.....	20×30 - 20×9,9 - 30×30 .....	262
ЗОЛОТОЙ ПЛЯЖ Golden Beach.....	20×30 - 20×9,9 - 29,8×29,8 - 30×30 ..	266
ЛЕТНИЙ САД Summer Garden .....	20×30 - 20×9,9 - 40,2×40,2 .....	270
БУРАНЕЛЛИ Buranelli.....	20×23,1.....	274
МАРЧИАНА Marciana.....	20×20 - 40,2×40,2 .....	276
САФЬЯН Saffian .....	15×40 - 40,2×40,2 .....	280
ВИЧЕНЦА Vicenza .....	30×30 - 20×23,1 - 15×15 - 7,4×15 ..	282
МУРАНО Murano .....	7,4×15 .....	286
КАМПЬЕЛЛО Campiello .....	8,5×28,5.....	288
МАТТОНЕ Mattone .....	8,5×28,5.....	290
ВЯЗ Elm.....	29,8×29,8 - 9,9×40,2 .....	292
КАСТЕЛЛО Castello .....	29,8×29,8 .....	294
БРЕНТА Brenta.....	20×23,1.....	296

## НЕАПОЛИТАНСКАЯ КОЛЛЕКЦИЯ

NEAPOLITAN COLLECTION 298

БЕНЕВЕНТО Benevento .....	30×89,5.....	300
МАЙОРИ Maiori .....	30×89,5 - 30×30.....	302
ВИРДЖИЛИАНО Virgilliano .....	30×60 .....	304
КАПОДИМОНТЕ Capodimonte.....	30×60 - 33×33 .....	308
НИЗИДА Nisida .....	25×75 .....	312
ЛАУРИТО Laurito .....	25×40 - 24×24 .....	316
ФОРМИЕЛЛО Formiello.....	20×50 - 50,2×50,2 .....	320
<b>ВИЛЛА ФЛОРИДИАНА</b>		
Villa Floridiana.....	20×30 - 30×30 .....	322
ВИЛЛА ЮПИТЕРА Villa Jovis .....	20×30 .....	324
МАРОНТИ Maronti.....	20×30 - 33×33 .....	326
КАПРИ Capri.....	20×20 .....	328
БЕЛЬКАНТО Bel Canto .....	15×40 .....	330
ВИЛЛАНЕЛЛА Villanella .....	15×40 .....	332
СОРРЕНТО Sorrento .....	15×40 .....	334
АВЕЛЛИНО Avellino .....	15×15 - 7,4×15 .....	336
АМАЛЬФИ Amalfi.....	9,8×9,8 .....	340

## ПАЛИТРА

PALETTE 344

СТОКГОЛЬМ Stockholm .....	20×50 .....	346
<b>АНЬЕТ / БУРАНЕЛЛИ / ЛИНЬЯНО</b>		
Agnettes / Buranelli / Lignano .....	20×23,1.....	348
<b>БОЛЬШОЕ ПУТЕШЕСТВИЕ</b>		
Grand Tour.....	20×20 .....	350
<b>КОШКИ-МЫШКИ</b>		
Cat and Mouse .....	20×20 .....	352
КАЛЕЙДОСКОП Kaleidoscope .....	20×20 .....	354
<b>БЕЛЬКАНТО / ВИЛЛАНЕЛЛА</b>		
Bel Canto / Villanella .....	15×40 .....	358
ГРАНЬЯНО Gagnano .....	15×15 - 7,4×15 .....	360
КЛЕМАНСО Clemanceau.....	7,4×15 .....	362
АККОРД Accord.....	8,5×28,5.....	364
БАТТЕРФЛЯЙ Butterfly .....	8,5×28,5.....	366
ГАММА Scale .....	8,5×28,5.....	368
АНВЕР Anver .....	30,1×30,1 .....	370
ТЕМАРИ Temari .....	29,8×29,8 .....	372
УНИВЕРСАЛЬНЫЕ ВСТАВКИ Universal Inserts.....		376
БОРДЮРЫ «КАРАНДАШ» Borders «Pencil».....		380

## ТЕХНИЧЕСКАЯ ИНФОРМАЦИЯ

Technical information ..... 385

## КЕРАМИЧЕСКАЯ ПЛИТКА ДЛЯ СТЕН | CERAMIC TILE FOR WALL

### 40×120

МОНФОРТЕ	Monforte	20
ПРАДО	Prado	26
ЭСКОРИАЛ	Escorial	30

### 20×120

МОНФОРТЕ	Monforte	20
ПРАДО	Prado	26
ЭСКОРИАЛ	Escorial	30

### 30×89,5

БЕНЕВЕНТО	Benevento	300
ГРАН-ВИА	Gran Via	34
ГРАССИ	Grassi	232
ГРЕНЕЛЬ	Grenelle	126
КАТАЛУНЬЯ	Catalunya	38
КЛЕРИ	Clery	130
КОНТАРИНИ	Contarini	236
МАЙОРИ	Maiori	302
РАВАЛЬ	Raval	44
РУАЯЛЬ	Royal	132
ТУРНОН	Tournon	134

### 15×89,5

ГРАН-ВИА	Gran Via	34
КАТАЛУНЬЯ	Catalunya	38

### 30×60

АЛЬМА	Alma	136
БУЛОНЬ	Boulogne	138
ВЕРСАЛЬ	Versailles	140
ВИРДЖИЛИАНО	Virgilliano	304
ГИНАРДО	Guinardo	50
ДАНИЭЛИ	Danieli	240
КАПОДИМОНТЕ	Capodimonte	308
ЛИНАРЕС	Linares	48
МАРИТИМОС	Maritimos	52
САД МОНЕ	Jardin de Monet	148
ТРОПИКАЛЬ	Tropical	152

### 25×75

АСТОРИЯ	Astoria	242
БОРСАРИ	Borsari	244
ДИАГОНАЛЬ	Diagonal	54
ГОРОД НА ВОДЕ	City on the Water	246
НИЗИДА	Nisida	312
ОРИЕНТЕ	Oriente	58
РАМБЛА	Rambla	56
ТРИАНОН	Trianon	154

### 25×40

АУЛЕНСИЯ	Aulencia	60
БАГАТЕЛЬ	Bagatelle	156
ГРАН ПАЛЕ	Grand Palais	158
ЛАУРИТО	Laurito	316
МЕРЛЕТТО	Merletto	250
ПАНТЕОН	Pantheon	162
ПАЛЬМОВЫЙ ЛЕС	Palm Grove	62
САДЫ САБАТИНИ	Sabatini Gardens	64
СИЯНИЕ	Radiance	66
СОРБОННА	Sorbonne	166
ТРОКАДЕРО	Trocadero	170
ФОСКАРИ	Foscari	252

### 20×50

АЛЬКАЛА	Alcala	70
ГОРОДСКИЕ ЦВЕТЫ	City Flowers	346
КАНТРИ ШИК	Country Chic	172
ЛИНЬЯНО	Lignano	254, 348
ЛУВР	Louvre	174
ПАРАЛЛЕЛЬ	Parallel	74
РЕЗИДЕНЦИЯ	Residence	258
РЕТИРО	Retiro	76
СТОКГОЛЬМ	Stockholm	346
ФОРМИЕЛЛО	Formiello	320

### 26×30

АРАБЕСКИ ГЛЯНЦЕВЫЙ	Arabesques shiny	98
АРАБЕСКИ МАЙОЛИКА	Arabesques Majolica	96
АРАБЕСКИ КОТТО	Arabesques Cotto	100

### 20×30

АЛЕКСАНДРИЯ	Alexandria	262
БАККАРА	Baccarat	176
ВИЛЛА ФЛОРИДИАНА	Villa Floridiana	322
ВИЛЛА ЮПИТЕРА	Villa Jovis	324
ЗОЛОТОЙ ПЛЯЖ	Golden Beach	266
ЛЕТНИЙ САД	Summer Garden	270
ЛЮТЕЦИЯ	Lutetia	178
МАРОНТИ	Maronti	326
МУЗА	Muse	78
ТУАРИ	Thoiry	180
ЭЛЬ-РЕАЛЬ	El-Real	80

### 20×23,1

АНЬЕТ	Agnettes	182, 348
БАГАТЕЛЬ	Bagatelle	156
БЕНИДОРМ	Benidorm	104
БУРАНЕЛЛИ	Buranelli	274, 348
ЛАФАЙЕТ	Lafayette	184
ЛИНЬЯНО	Lignano	254, 348
МАКАРЕНА	Macarena	106
МАРИТИМОС	Maritimos	52
РАМБЛА	Rambla	56
ЭЛЬ САЛЕР	El Saler	108

## КЕРАМИЧЕСКИЙ ГРАНИТ | PORCELAIN GRES

### 60×60

ГРАН-ВИА	Gran Via	34
ГРАССИ	Grassi	232
ГРЕНЕЛЬ	Grenelle	126
КАТАЛУНЬЯ	Catalunya	38
КЛЕРИ	Clery	130
КОНТАРИНИ	Contarini	236
МОНТЕ ТИБЕРИО	Monte Tiberio	29, 55, 133, 135, 137
ПАРАЛЛЕЛЬ	Parallel	74

### 50,2×50,2

АСТОРИЯ	Astoria	242
БОРСАРИ	Borsari	244
ВОМЕРО	Vomero	314
ГОРОД НА ВОДЕ	City on the Water	246
ГРАН ПАЛЕ	Grand Palais	93, 158
РЕЗИДЕНЦИЯ	Residence	258
СОРБОННА	Sorbonne	166
ТРИАНОН	Trianon	154
ФОРМИЕЛЛО	Formiello	320

### 40,2×40,2

БАГАТЕЛЬ	Bagatelle	156
ЛЕТНИЙ САД	Summer Garden	270
ЛИНАРЕС	Linares	48
ЛИРИЯ	Liria	84
МАРЧИАНА	Marciana	276
ОРСЭ	Orsay	198
ПАНТЕОН	Pantheon	162, 195
САФЬЯН	Saffian	83, 280
СИЯНИЕ	Radiance	66
ТРОКАДЕРО	Trocadero	170
ФЛОРАЛЬ	Floral	94
ЭСКОРИАЛ	Escorial	30, 49

### 33×33

КАПОДИМОНТЕ	Capodimonte	308
МАРОНТИ	Maronti	326
САД МОНЕ	Jardin de Monet	148



**20×20**

АЛЬБА	Alba	118
АТЕЛЬЕ	Atelier	186
БОЛЬШОЕ ПУТЕШЕСТВИЕ	Grand Tour	350
ДЕФАНС	Defense	188
КАЛЕЙДОСКОП	Kaleidoscope	354
КАМБОН	Cambon	190
КАПРИ	Capri	328
КОШКИ-МЫШКИ	Cat and Mouse	352
МАРЧИАНА	Marciana	276
ПАРК РОЗ	Rose Garden	110

**20×9,9**

АЛЕКСАНДРИЯ	Alexandria	262
БЛАНШЕ	Blanche	192
ЗОЛОТОЙ ПЛЯЖ	Golden Beach	266
ЛЕТНИЙ САД	Summer Garden	270
ОЛИМПИА	Olimpia	194
ЭЛЬ-РЕАЛЬ	El-Real	80

**15×40**

БЕЛЬКАНТО	Bel Canto	330, 358
ВЕНСЕН	Vincennes	196
ВИЛЛАНЕЛЛА	Villanella	332, 358
ЗИМНИЙ САД	Winter Garden	82
ЛИРИЯ	Liria	84
ОРСЭ	Orsay	198
ПИКАРДИ	Picardy	200
ПЛОЩАДЬ ИСПАНИИ	Plaza de España	86
САЛАМАНКА	Salamanca	90
САФЬЯН	Saffian	280
СИБЕЛЕС	Cibeles	92
СОРРЕНТО	Sorrento	334
ФЛОРАЛЬ	Floral	94

**15×15**

АВЕЛЛИНО	Avellino	336
БАРИО	Bario	112
ВИЧЕНЦА	Vicenza	282
ГРАНЬЯНО	Gragnano	360
КЛЕМАНСО	Clemenceau	202
ЛОНГОРИЯ	Longoria	114
МИРУАР	Miroirs	206
МОНСУРИ	Montsouris	208
МУРАНО	Murano	286
ПИКАРДИ	Picardy	200
САЛИНАС	Salinas	116
ФРАГОНАР	Fragonard	210
ЭТУАЛЬ	Etoile	212

**30×30**

АЛЕКСАНДРИЯ	Alexandria	262
БАККАРА	Baccarat	176
БЕЛГРАВИЯ	Belgravia	115
ВЕРСАЛЬ	Versailles	140
ВИЛЛА ФЛОРИДИАНА	Villa Floridiana	322
ВИРДЖИЛИАНО	Virgilliano	304
ВИЧЕНЦА	Vicenza	282
ГАРМОНИЯ	Harmony	55, 361
ГРАССИ	Grassi	232
ГРЕНЕЛЬ	Grenelle	126
ЗОЛОТОЙ ПЛЯЖ	Golden Beach	185, 266
КОНТАРИНИ	Contarini	236
МАЙОРИ	Maiori	302
МЕРЛЕТТО	Merletto	250
ПОМИЛЬЯНО	Pomigliano	307
САЛАМАНКА	Salamanca	90
СОЛЬФАТАРА	Solfatara	75, 301
ТРОПИКАЛЬ	Tropical	152
ФОСКАРИ	Foscari	252
ФРАГОНАР	Fragonard	71, 73, 77, 210
ЭЛЬ-РЕАЛЬ	El-Real	80

**7,4×15**

АВЕЛЛИНО	Avellino	336
АЛЬКАСАР	Alcazar	120
БАРИО	Bario	112
ВИЧЕНЦА	Vicenza	282
ГРАНЬЯНО	Gragnano	360
КЛЕМАНСО	Clemenceau	202, 362
МУРАНО	Murano	286
ФРАГОНАР	Fragonard	210
ЭТУАЛЬ	Etoile	212

**8,5×28,5**

АККОРД	Accord	364
БАТТЕРФЛЯЙ	Butterfly	366
ГАММА	Scale	368
ЗАКАТ	Sunset	102
КАМПЬЕЛЛО	Campielo	288
МАТТОНЕ	Mattone	290
МОНПАРНАС	Montparnasse	214
РАМБЛА	Rambla	56

**12×10,4**

МОНРУЖ	Montrouge	216
ТЮРЕН	Turenne	218
ПАТАКОНА	Patacona	122

**9,9×9,9**

АЛЬБА	Alba	118
АМАЛЬФИ	Amalfi	340
ДЕГРЕ	Degre	220
КАПРИ	Capri	328
ПРОВАНС	Provence	222

**30,1×30,1**

АНВЕР	Anver	370
ЛА-ВИЛЛЕТ	La Villette	224
ТАМПЛЬ	Temple	00

**29,8×29,8**

ВЯЗ	Elm	292
ЗОЛОТОЙ ПЛЯЖ	Golden Beach	266
КАСТЕЛЛО	Castello	294
ТЕМАРИ	Temari	372

**6,5×6,5**

АРАБЕСКИ ГЛЯНЦЕВЫЙ	Arabesques shiny	98
АРАБЕСКИ МАЙОЛИКА	Arabesques Majolica	96
АРАБЕСКИ КОТТО	Arabesques Cotto	100

**29×33,4**

САДЫ САБАТИНИ	Sabatini Gardens	64
ПЛОЩАДЬ ИСПАНИИ	Plaza de España	86
РАВАЛЬ	Raval	44

**24×24**

ЛАУРИТО	Laurito	316
САНСЕВЕРО	Sansevero	325

**20×23,1**

БРЕНТА	Brenta	296
БУРАНЕЛЛИ	Buranelli	274, 348
ЛИНЬЯНО	Lignano	254, 348
ПУАТУ	Poitou	228

**15×60**

ГРАССИ	Grassi	232
--------	--------	-----

**9,6×60**

ЛИВИНГ ВУД	Living Wood	63, 83
------------	-------------	--------

**9,9×40,2**

БРАШ ВУД	Brush Wood	79
КАНТРИ ШИК	Country Chic	172

<b>А</b>		
АВЕЛЛИНО	15×15 - 7,4×15	336
АККОРД	8,5×28,5	364
АЛЕКСАНДРИЯ	20×30 - 20×9,9 - 30×30	262
АЛЬБА	9,8×9,8	118
АЛЬКАЛА	20×50	70
АЛЬКАСАР	7,4×15	120
АЛЬМА	30×60	136
АНВЕР	30,1×30,1	370
АМАЛЬФИ	9,8×9,8	340
АНЬЕТ	20×23,1	182, 348
АРАБЕСКИ МАЙОЛИКА	26×30	96
АРАБЕСКИ ГЛЯНЦЕВЫЙ	26×30	98
АРАБЕСКИ КОТТО	26×30	100
АСТОРИЯ	25×75 - 50,2×50,2	242
АТЕЛЬЕ	20×20	186
АУЛЕНСИЯ	25×40	60

<b>Б</b>		
БАГАТЕЛЬ	25×40 - 40,2×40,2	156
БАККАРА	20×30 - 30×30	176
БАРИО	15×15 - 7,4×15	112
БАТТЕРФЛЯЙ	8,5×28,5	366
БЕЛЬКАНТО	15×40	330, 358
БЕНИДОРМ	20×23,1	104
БЕНЕВЕНТО	30×89,5	300
БЛАНШЕ	20×9,9	192
БОЛЬШОЕ ПУТЕШЕСТВИЕ	20×20	350
БОРСАРИ	25×75 - 50,2×50,2	244
БРАШ ВУД	9,9×40,2	79
БРЕНТА	20×23,1	296
БУЛОНЬ	60×120	138
БУРАНЕЛЛИ	20×23,1	274, 348

<b>В</b>		
ВЕНСЕН	15×40	196
ВЕРСАЛЬ	30×60 - 30×30	140
ВИЛЛА ФЛОРИДИАНА	20×30 - 30×30	322
ВИЛЛА ЮПИТЕРА	20×30	324
ВИЛЛАНЕЛЛА	15×40	332, 358
ВИРДЖИЛИАНО	30×60	304
ВИЧЕНЦА	15×15 - 7,4×15 - 20×23,1 - 30×30	282
ВОМЕРО	50,2×50,2	314
ВЯЗ	29,8×29,8 - 9,9×40,2	292

<b>Г</b>		
ГАММА	8,5×28,5	368
ГИНАРДО	30×60	50
ГОРОД НА ВОДЕ	25×75 - 50,2×50,2	246
ГОРОДСКИЕ ЦВЕТЫ	20×50	346
ГРАН-ВИА	30×89,5 - 15×89,5 - 60×60	34
ГРАН ПАЛЕ	25×40 - 50,2×50,2	93, 158
ГРАНЬЯНО	15×15 - 7,4×15	360
ГРАССИ	30×89,5 - 60×60 - 30×30 - 15×60	232
ГРЕНЕЛЬ	30×89,5 - 60×60 - 30×30	126

<b>Д</b>		
ДАНИЭЛИ	30×60	240
ДЕГРЕ	9,8×9,8	220
ДЕФАНС	20×20	188
ДИАГОНАЛЬ	25×75	54

<b>З</b>		
ЗАКАТ	8,5×28,5	102
ЗИМНИЙ САД	15×40	82
ЗОЛОТОЙ ПЛЯЖ	20×30 - 20×9,9 - 29,8×29,8 - 30×30	185, 266

<b>К</b>		
КАЛЕЙДОСКОП	20×20	354
КАМБОН	20×20	190
КАМПЬЕЛЛО	8,5×28,5	288
КАНТРИ ШИК	20×50 - 9,9×40,2	172
КАПОДИМОНТЕ	30×60 - 33×33	308
КАПРИ	20×20	328
КАСТЕЛЛО	29,8×29,8	294
КАТАЛУНЬЯ	30×89,5 - 15×89,5 - 60×60	38
КЛЕМАНСО	15×15 - 7,4×15	202, 362
КЛЕРИ	30×89,5 - 60×60	130
КОНТАРИНИ	30×89,5 - 60×60 - 30×30	236
КОШКИ-МЫШКИ	20×20	352

<b>Л</b>		
ЛА-ВИЛЛЕТ	30,1×30,1	224
ЛАФАЙЕТ	20×23,1	184
ЛАУРИТО	25×40 - 24×24	316
ЛЕТНИЙ САД	20×30 - 20×9,9 - 40,2×40,2	270
ЛИНАРЕС	30×60 - 40,2×40,2	48
ЛИНЬЯНО	20×50 - 20×23,1	254, 348
ЛИРИЯ	15×40 - 40,2×40,2	84
ЛОНГОРИЯ	15×15	114
ЛУВР	20×50	174
ЛЮТЕЦИЯ	20×30	178

<b>М</b>		
МАКАРЕНА	20×23,1	106
МАЙОРИ	30×89,5 - 30×30	302
МАРИТИМОС	30×60 - 20×23,1	52
МАРОНТИ	20×30 - 33×33	326
МАРСО	30×60	144
МАРЧИАНА	20×20 - 40,2×40,2	276
МАТТОНЕ	8,5×28,5	290
МЕРЛЕТТО	25×40 - 30×30	250
МИРУАР	15×15 - 7,4×15	206
МОНПАРНАС	8,5×28,5	214
МОНРУЖ	12×10,4	216
МОНСУРИ	15×15 - 7,4×15	208
МОНТЕ ТИБЕРИО	60×60	29, 55, 133, 135, 137
МОНФОРТЕ	40×120 - 20×120	20
МУЗА	20×30	78
МУРАНО	15×15 - 7,4×15	286

<b>Н</b>		
НИЗИДА	25×75	312

<b>О</b>		
ОЛИМПИА	20×9,9	194
ОРИЕНТЕ	25×75	58
ОРСЭ	15×40 - 40,2×40,2	198

<b>П</b>		
ПАЛЬМОВЫЙ ЛЕС	25×40	62
ПАНТЕОН	25×40 - 40,2×40,2	162, 195
ПАРАЛЛЕЛЬ	20×50	74
ПАРК РОЗ	20×20	110
ПАТАКОНА	10,4×12	122
ПИКАРДИ	15×40 - 15×15	200
ПЛОЩАДЬ ИСПАНИИ	15×40 - 29×33,4	86
ПРАДО	40×120 - 20×120	26
ПРОВАНС	9,8×9,8	222
ПУАТУ	20×23,1	228

<b>Р</b>		
РАВАЛЬ	30×89,5 - 29×33,4	44
РАМБЛА	25×75 - 8,5×28,5 - 20×23,1	56
РЕЗИДЕНЦИЯ	20×50 - 50,2×50,2	258
РЕТИРО	20×50	76
РУАЯЛЬ	30×89,5	132

<b>С</b>		
САД МОНЕ	30×60 - 33×33	148
САДЫ САБАТИНИ	25×40 - 29×33,4	64
САЛАМАНКА	15×40 - 30×30	90
САЛИНАС	15×15	116
САФЬЯН	15×40 - 40,2×40,2	83, 280
СИБЕЛЕС	15×40	92
СИЯНИЕ	25×40 - 40,2×40,2	66
СОЛЬФАТАРА	30×30	300
СОРБОННА	25×40 - 50,2×50,2	166
СОРРЕНТО	15×40	334
СТОКГОЛЬМ	20×50	346

<b>Т</b>		
ТАМПЛЬ	30,1×30,1	226
ТЕМАРИ	29,8×29,8	372
ТРИАНОН	25×75 - 50,2×50,2	154
ТРОКАДЕРО	25×40 - 40,2×40,2	170
ТРОПИКАЛЬ	30×60 - 30×30	152
ТУАРИ	20×30	180
ТУРНОН	30×89,5	134
ТЮРЕН	12×10,4	218

<b>Ф</b>		
ФЛОРАЛЬ	15×40 - 40,2×40,2	94
ФОРМИЕЛЛО	20×50 - 50,2×50,2	320
ФОСКАРИ	25×40 - 30×30	252
ФРАГОНАР	15×15 - 7,4×15 - 30×30	71, 73, 77, 210

<b>Э</b>		
ЭЛЬ-РЕАЛЬ	20×30 - 20×9,9 - 30×30	80
ЭЛЬ САЛЕР	20×23,1	108
ЭСКОРИАЛ	40×120 - 20×120 - 40,2×40,2	30, 49
ЭТУАЛЬ	15×15 - 7,4×15	212

<b>A</b>		
ACCORD	8,5×28,5	364
AGNETTES	20×23,1	182, 348
ALEXANDRIA	20×30 - 20×9,9 - 30×30	262
ALBA	9,8×9,8	118
ALCALA	20×50	70
ALCAZAR	7,4×15	120
ALMA	30×60	136
AMALFI	9,8×9,8	340
ANVER	30,1×30,1	370
ARABESQUES COTTO	26×30	100
ARABESQUES MAJOLICA	26×30	96
ARABESQUES SHINY	26×30	98
ASTORIA	25×75 - 50,2×50,2	242
ATELIER	20×20	186
AULENCIA	25×40	60
AVELLINO	15×15 - 7,4×15	336

<b>B</b>		
BACCARAT	20×30 - 30×30	176
BAGATELLE	25×40 - 40,2×40,2	156
BARRIO	15×15 - 7,4×15	112
BEL CANTO	15×40	330, 358
BENEVENTO	30×89,5	300
BENIDORM	20×23,1	104
BLANCHE	20×9,9	192
BORSARI	25×75 - 50,2×50,2	244
BOULOGNE	60×120	138
BRENTA	20×23,1	296
BRUSH WOOD	9,9×40,2	79
BURANELLI	20×23,1	274, 348
BUTTERFLY	8,5×28,5	366

<b>C</b>		
CAMBON	20×20	190
CAMPIELLO	8,5×28,5	288
CAPODIMONTE	30×60 - 33×33	308
CAPRI	20×20	328
CASTELLO	29,8×29,8	294
CAT AND MOUSE	20×20	352
CATALUNYA	30×89,5 - 15×89,5 - 60×60	38
CIBELES	15×40	92
CITY FLOWERS	20×50	346
CITY ON THE WATER	25×75 - 50,2×50,2	246
CLEMENCEAU	15×15 - 7,4×15	202, 362
CLERY	30×89,5 - 60×60	130
CONTARINI	30×89,5 - 60×60 - 30×30	236
COUNTRY CHIC	20×50 - 9,9×40,2	172

<b>D</b>		
DANIELI	30×60	240
DEFENSE	20×20	188
DEGRE	9,8×9,8	220
DIAGONAL	25×75	54

<b>E</b>		
ELM	29,8×29,8 - 9,9×40,2	292
EL-REAL	20×30 - 20×9,9 - 30×30	80
EL SALER	20×23,1	108
ESCORIAL	40×120 - 20×120 - 40,2×40,2	30, 49
ETOILE	15×15 - 7,4×15	212

<b>F</b>		
FLORAL	15×40 - 40,2×40,2	94
FORMIELLO	20×50 - 50,2×50,2	320
FOSCARI	25×40 - 30×30	252
FRAGONARD	15×15 - 7,4×15 - 30×30	71, 73, 77, 210

<b>G</b>		
GOLDEN BEACH	20×30 - 20×9,9 - 29,8×29,8 - 30×30	185, 266
GRAGNANO	15×15 - 7,4×15	360
GRAN VIA	30×89,5 - 15×89,5 - 60×60	34
GRAND PALAIS	25×40 - 50,2×50,2	93, 158
GRAND TOUR	20×20	350
GRASSI	30×89,5 - 60×60 - 30×30 - 15×60	232
GRENELLE	30×89,5 - 60×60 - 30×30	126
GUINARDO	30×60	50

<b>J</b>		
JARDIN DE MONET	30×60 - 33×33	148

<b>K</b>		
KALEIDOSCOPE	20×20	354

<b>L</b>		
LAFAYETTE	20×23,1	184
LAURITO	25×40 - 24×24	316
LA VILLETTE	30,1×30,1	224
LIGNANO	20×50 - 20×23,1	254, 348
LINARES	30×60 - 40,2×40,2	48
LIRIA	15×40 - 40,2×40,2	84
LONGORIA	15×15	114
LOUVRE	20×50	174
LUTETIA	20×30	178

<b>M</b>		
MACARENA	20×23,1	106
MAIORI	30×89,5 - 30×30	302
MARITIMOS	30×60 - 20×23,1	52
MARCEAU	30×60	144
MARCIANA	20×20 - 40,2×40,2	276
MARONTI	20×30 - 33×33	326
MATTONI	8,5×28,5	290
MERLETTO	25×40 - 30×30	250
MIROIRS	15×15 - 7,4×15	206
MONTE TIBERIO	60×60	29, 55, 133, 135, 137
MONTARNASSE	8,5×28,5	214
MONTROUGE	12×10,4	216
MONTSOURIS	15×15 - 7,4×15	208
MONFORTE	40×120 - 20×120	20
MURANO	15×15 - 7,4×15	286
MUSE	20×30	78

<b>N</b>		
NISIDA	25×75	312

<b>O</b>		
OLIMPIA	20×9,9	194
ORIENTE	25×75	58
ORSAY	15×40 - 40,2×40,2	198

<b>P</b>		
PALM GROVE	25×40	62
PANTHEON	25×40 - 40,2×40,2	162, 195
PARALLEL	20×50	74
PATACONA	10,4×12	122
PICARDY	15×40 - 15×15	200
PLAZA DE ESPAÑA	15×40 - 29×33,4	86
POITOU	20×23,1	228
PRADO	40×120 - 20×120	26
PROVENCE	9,8×9,8	222

<b>R</b>		
RADIANCE	25×40 - 40,2×40,2	66
RAMBLA	25×75 - 8,5×28,5 - 20×23,1	56
RAVAL	30×89,5 - 29×33,4	44
RESIDENCE	20×50 - 50,2×50,2	258
RETIRO	20×50	76
ROSE GARDEN	20×20	110
ROYAL	30×89,5	132

<b>S</b>		
SAFFIAN	15×40 - 40,2×40,2	83, 280
SABATINI GARDENS	25×40 - 29×33,4	64
SALAMANCA	15×40 - 30×30	90
SALINAS	15×15	116
SCALE	8,5×28,5	368
SOLFATARA	30×30	300
SORBONNE	25×40 - 50,2×50,2	166
SORRENTO	15×40	334
STOCKHOLM	20×50	346
SUMMER GARDEN	20×30 - 20×9,9 - 40,2×40,2	270
SUNSET	8,5×28,5	102

<b>T</b>		
TEMARI	29,8×29,8	372
TEMPLE	30,1×30,1	226
THOIRY	20×30	180
TOURNON	30×89,5	134
TRIANON	25×75 - 50,2×50,2	154
TROCADERO	25×40 - 40,2×40,2	170
TROPICAL	30×60 - 30×30	152
TURENNE	12×10,4	218

<b>V</b>		
VERSAILLES	30×60 - 30×30	140
VICENZA	15×15 - 7,4×15 - 20×23,1 - 30×30	282
VILLA FLORIDIANA	20×30 - 30×30	322
VILLA JOVIS	20×30	324
VILLANELLA	15×40	332, 358
VINCENNES	15×40	196
VIRGILLIANO	30×60	304
VOMERO	50,2×50,2	314

<b>W</b>		
WINTER GARDEN	15×40	82



KERAMA MARAZZI

# ИСПАНСКАЯ ФИЕСТА

## FIESTA DE ESPAÑA

### ИСПАНСКАЯ ФИЕСТА

FIESTA DE ESPAÑA

18

МОНФОРТЕ Monforte.....	40x120 - 20x120.....	20
ПРАДО Prado .....	40x120 - 20x120 .....	26
ЭСКОРИАЛ Escorial .....	40x120 - 20x120 - 40,2x40,2.....	30
ГРАН-ВИА Gran Via .....	30x89,5 - 15x89,5- 60x60.....	34
КАТАЛУНЬЯ Catalunya.....	30x89,5 - 15x89,5 - 60x60.....	38
РАВАЛЬ Raval .....	30x89,5 - 29x33,4.....	44
ЛИНАРЕС Linares .....	30x60 - 40,2x40,2.....	48
ГИНАРДО Guinardo.....	30x60.....	50
МАРИТИМОС Maritimos .....	30x60 - 20x23,1 .....	52
ДИАГОНАЛЬ Diagonal .....	25x75 .....	54
РАМБЛА Rambla .....	25x75 - 8,5x28,5 - 20x23,1.....	56
ОРИЕНТЕ Oriente .....	25x75.....	58
АУЛЕНСИЯ Aulencia.....	25x40.....	60
ПАЛЬМОВЫЙ ЛЕС Palm grove .....	25x40.....	62
САДЫ САБАТИНИ Sabatini Gardens.....	25x40 - 29x33,4 .....	64
СИЯНИЕ Radiance.....	25x40 - 40,2x40,2.....	66
АЛЬКАЛА Alcala .....	20x50 .....	70
ПАРАЛЛЕЛЬ Parallel .....	20x50.....	74
РЕТИРО Retiro .....	20x50.....	76
МУЗА Muse .....	20x30.....	78
ЭЛЬ-РЕАЛЬ El-Real .....	20x30 - 20x9,9 - 30x30.....	80
ЗИМНИЙ САД Winter Garden .....	15x40.....	82
ЛИРИЯ Liria.....	15x40 - 40,2x40,2.....	84
<b>ПЛОЩАДЬ ИСПАНИИ</b>		
Plaza de España .....	15x40 - 29x33,4.....	86
САЛАМАНКА Salamanca .....	15x40 - 30x30.....	90
СИБЕЛЕС Cibeles .....	15x40.....	92
ФЛОРАЛЬ Floral .....	15x40 - 40,2x40,2.....	94
<b>АРАБЕСКИ МАЙОЛИКА</b>		
Arabesques Majolica.....	26x30.....	96
<b>АРАБЕСКИ ГЛЯНЦЕВЫЙ</b>		
Arabesques shiny .....	26x30.....	98
<b>АРАБЕСКИ КОТТО</b>		
Arabesques Cotto .....	26x30.....	100
ЗАКАТ Sunset .....	8,5x28,5.....	102
БЕНИДОРМ Benidorm .....	20x23,1.....	104
МАКАРЕНА Macarena .....	20x23,1.....	106
ЭЛЬ САЛЕР El Saler .....	20x23,1.....	108
ПАРК РОЗ Rose Garden.....	20x20.....	110
БАРИО Barrio .....	15x15 - 7,4x15 .....	112
ЛОНГОРИЯ Longoria.....	15x15.....	114
САЛИНАС Salinas .....	15x15.....	116
АЛЬБА Alba .....	9,8x9,8.....	118
АЛЬКАСАР Alcazar .....	7,4x15.....	120
ПАТАКОНА Patacona .....	10,4x12.....	122



# МОНФОРТЕ MONFORTE

РАЗМЕР | SIZE: 40×120 • 20×120



**14005R**  
Монфорте бежевый  
панель обрешной 40x120  
Monforte beige panel rectified



**14017R\3F**  
Монфорте Роза обрешной 40x120  
Monforte Rose rectified



**LSA011R**  
Монфорте бежевый структура  
обрешной 40x3,4  
Monforte beige structure rectified







**14006R**  
Монфорте ментоловый панель  
обрезной 40x120  
Monforte menthol panel rectified



**14016R\3F**  
Монфорте Глициния обрезной 40x120  
Monforte Wisteria rectified



**LSA010R**  
Монфорте ментоловый структура  
обрезной 40x3,4  
Monforte menthol structure rectified



**14018R\3F**  
Монфорте Цветы обрзной 40x120  
Monforte Flowers rectified



**14007R**  
Монфорте розовый панель обрзной 40x120  
Monforte pink panel rectified



**14042R\3F**  
Монфорте обрзной 40x120  
Monforte rectified



**LSA012R**  
Монфорте розовый структура  
обрзной 40x3,4  
Monforte pink structure rectified

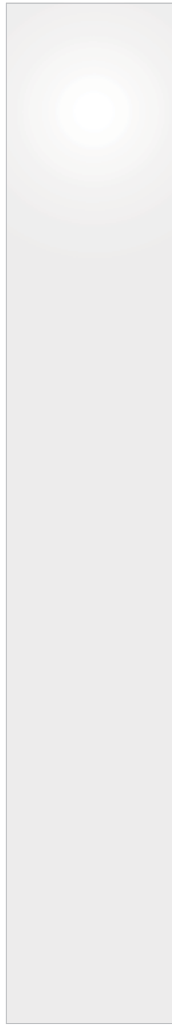

**31000R \ 31001R**  
 Монфорте белый блестящий обрезной 20x120 \ Монфорте белый матовый обрезной 20x120  
 Monforte white shiny rectified \ Monforte white matt rectified

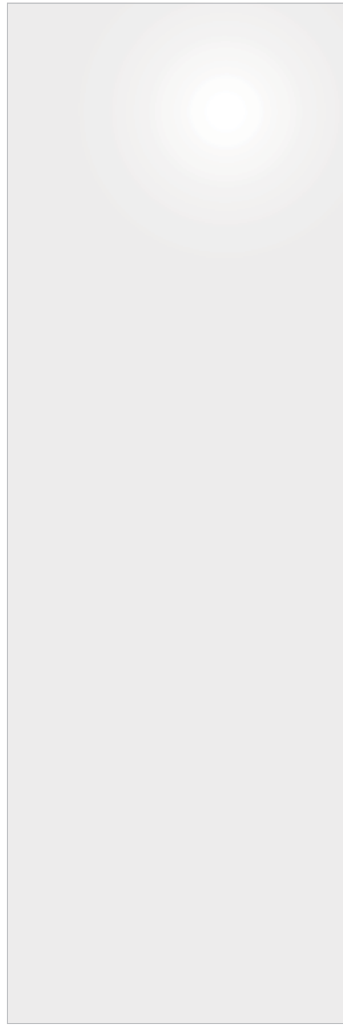

**14000R \ 14010R**  
 Монфорте белый блестящий обрезной 40x120 \ Монфорте белый матовый обрезной 40x120  
 Monforte white shiny rectified \ Monforte white matt rectified



**14008R**  
 Монфорте белый панель обрезной 40x120  
 Monforte white panel rectified



**LSA013R**  
 Монфорте белый структура обрезной 40x3,4  
 Monforte white structure rectified



**FME006R**  
 плинтус Монфорте белый обрезной 20x40  
 plinth Monforte white rectified

	≡		шт. \ pcs	м <sup>2</sup>	кг \ kg	кор. \ box	м <sup>2</sup>	кг \ kg
<b>20x120</b>	10	глазурь матовая   matt glaze	6	1,44	24,9	24	34,56	628
<b>40x120</b>	10	глазурь матовая   matt glaze	3	1,44	24,9	21	30,24	553
<b>40x120 структура   structure</b>	12	глазурь матовая   matt glaze	3	1,44	26,5	18	25,92	507

Технические характеристики, технологии производства и рекомендации по укладке и уходу приведены в разделе «Техническая информация» (стр. 385) и на [www.kerama-marazzi.com](http://www.kerama-marazzi.com)

For specifications, manufacturing techniques and recommendations on laying and care, please refer to section «Technical information» (p. 385) and [www.kerama-marazzi.com](http://www.kerama-marazzi.com)



**РАЗМЕР | SIZE: 40×120 • 20×120**



**14001R**  
Прадо белый обрезной 40x120  
Prado white rectified



**31004R**  
Прадо белый обрезной 20x120  
Prado white rectified



**14002R**  
Прадо белый панель обрезной 40x120  
Prado white panel rectified



**FME002R**  
плинтус Прадо белый обрезной  
20x40  
plinth Prado white rectified



**LSA014R**

Прадо белый структура  
обрезной 40х3,4  
Prado white structure rectified

**POD001**

бисер прозрачный 20х0,6  
Beads transparent

**POD002**

бисер прозрачный  
люстр 20х0,6 Beads  
transparent luster



**MLD\A110\14001R**  
Прадо цветы обрезной 40х120  
Prado flowers rectified



**14041R\3F**  
Прадо обрезной 40х120  
Prado rectified



**SG507102R\GCF**  
ступень клееная Монте Тиберио  
лаппатированный 33х119,5  
glued step Monte Tiberio lappato



**SG507102R\GCA**  
ступень угловая клееная Монте Тиберио лаппатированный 33х33  
glued corner step Monte Tiberio lappato



**SG622600R \ SG622602R**  
Монте Тиберио обрезной натуральный \  
обрезной лаппатированный 60х60  
Monte Tiberio rectified natural \ rectified lappato



**SG507102R\1**  
Подступенок Монте Тиберио  
лаппатированный 119,5х10,7х11  
riser Monte Tiberio lappato



	шт. \ pcs	м²	кг \ kg	кор. \ box	м²	кг \ kg	
<b>20×120</b>	10	6	1,44	24,9	24	34,56	628
<b>40×120</b>	10	3	1,44	24,9	21	30,24	553
<b>60×60</b>	11	4	1,44	35,6	30	43,2	1098

Технические характеристики, технологии производства и рекомендации по укладке и уходу приведены в разделе «Техническая информация» (стр. 385) и на [www.kerama-marazzi.com](http://www.kerama-marazzi.com)

For specifications, manufacturing techniques and recommendations on laying and care, please refer to section «Technical information» (p. 385) and [www.kerama-marazzi.com](http://www.kerama-marazzi.com)

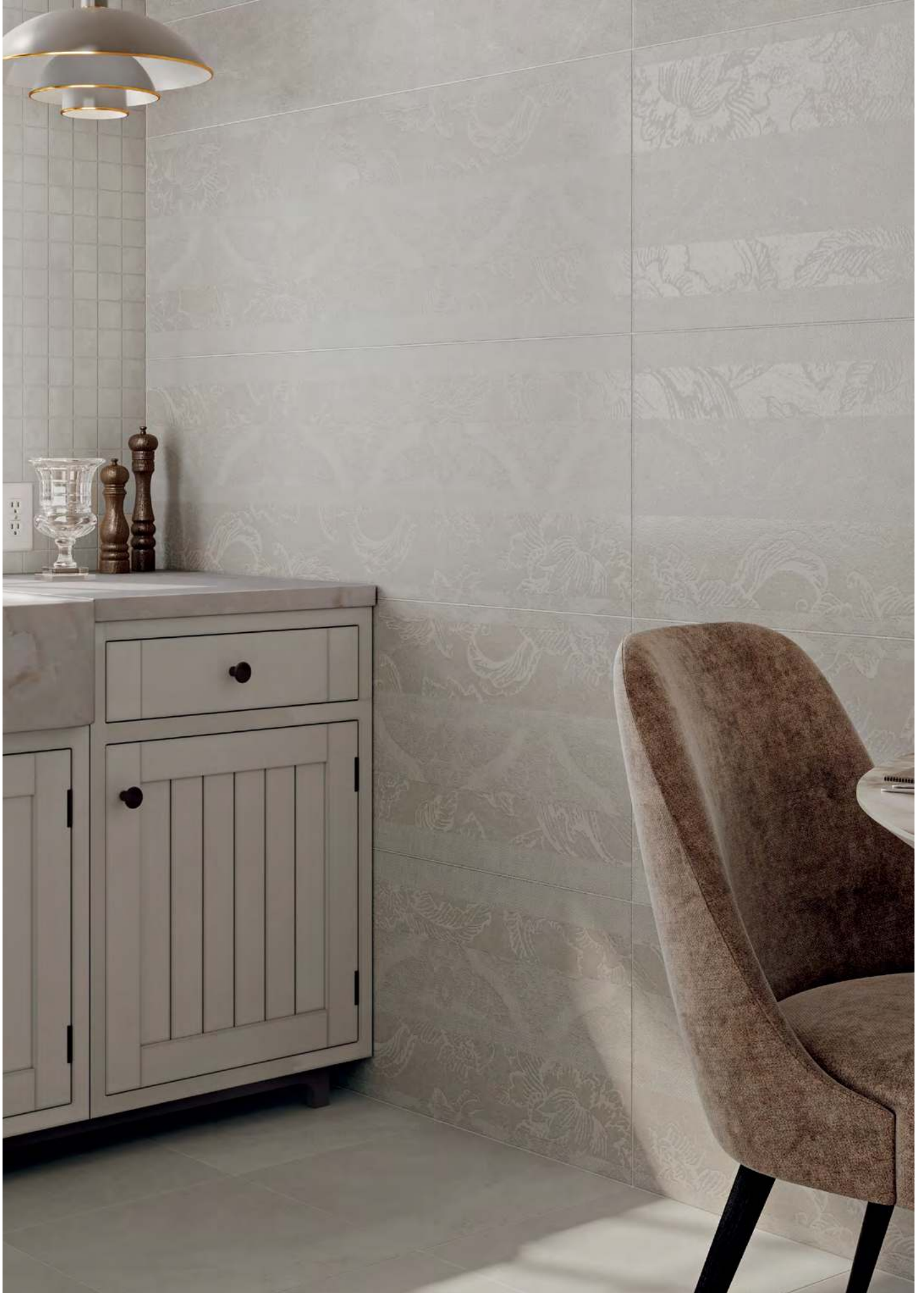



# ЭСКОРИАЛ

## ESCORIAL

РАЗМЕР | SIZE: 40×120 · 20×120 · 40,2×40,2



**MM14021**  
Эскориал мозаичный 20x40  
Escorial rectified



**14019R\3F**  
Эскориал обрезной 40x120  
Escorial rectified



**14011R**  
Эскориал серый обрезной 40x120  
Escorial grey rectified



**14012R**  
Эскориал серый структура обрезной 40x120  
Escorial grey structure rectified



**SG161300R**  
Эскориал серый обрезной  
40,2x40,2  
Escorial grey rectified



4

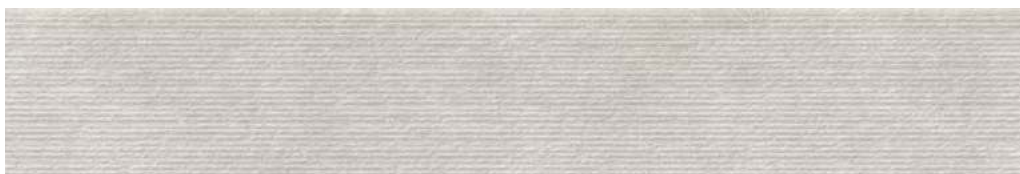

**31002R**  
Эскориал серый структура обрезной 20x120  
Escorial grey structure rectified





**MM14022**  
Эскориал мозаичный 20x40  
Escorial rectified



**14020R\3F**  
Эскориал обрешной 40x120  
Escorial rectified



**14013R**  
Эскориал бежевый обрешной 40x120  
Escorial beige rectified

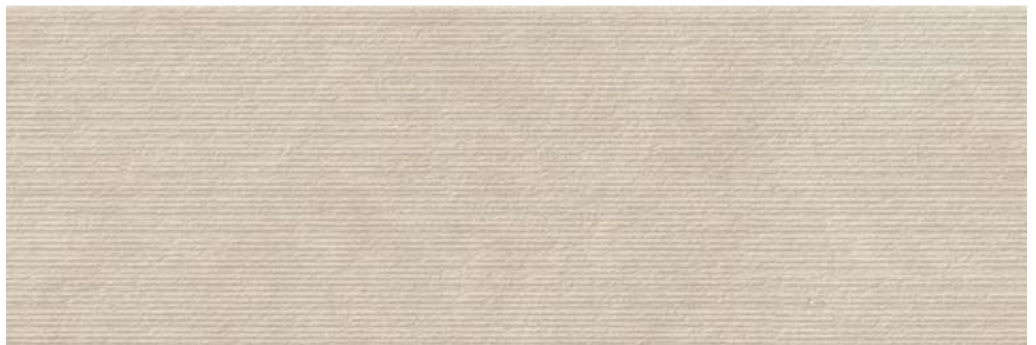

**14014R**  
Эскориал бежевый структура обрешной 40x120  
Escorial beige structure rectified



**SG161400R**  
Эскориал бежевый обрешной 40,2x40,2  
Escorial beige rectified

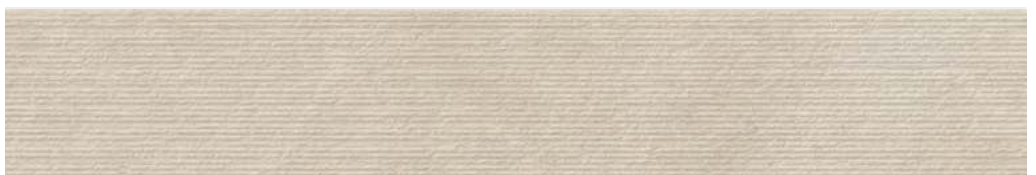

**31003R**  
Эскориал бежевый структура обрешной 20x120  
Escorial beige structure rectified

		шт. \ pcs	м <sup>2</sup>	кг \ kg	кор. \ box	м <sup>2</sup>	кг \ kg
<b>20×120 структура   structure</b>	10,5	6	1,44	25,8	24	34,56	649
<b>40×120</b>	10	3	1,44	24,9	21	30,24	553
<b>40×120 структура   structure</b>	10,5	3	1,44	25,8	21	30,24	572
<b>40,2×40,2</b>	8	10	1,62	28,7	48	77,76	1408

Технические характеристики, технологии производства и рекомендации по укладке и уходу приведены в разделе «Техническая информация» (стр. 385) и на [www.kerama-marazzi.com](http://www.kerama-marazzi.com)

For specifications, manufacturing techniques and recommendations on laying and care, please refer to section «Technical information» (p. 385) and [www.kerama-marazzi.com](http://www.kerama-marazzi.com)



# ГРАН-ВИА GRAN VIA

РАЗМЕР | SIZE: 30×89,5 · 15×89,5 · 60×60



**VT\A25\13084R**  
Гран-Виа обрезной 30x89,5  
Gran Via rectified



**VT\A26\13083R**  
Гран-Виа цветы обрезной 30x89,5  
Gran Via flowers rectified



**VT\A27\32006R**  
Гран-Виа обрезной 15x89,5  
Gran Via rectified



**SPA039R**  
Гран-Виа беж светлый  
обрезной 30x2,5  
Gran Via light beige rectified



**SPA040R**  
Гран-Виа коричневый  
светлый обрезной 30x2,5  
Gran Via light brown rectified



**SPA041R**  
Гран-Виа коричневый  
обрезной 30x2,5  
Gran Via brown rectified



**POD015**  
бисер золото 20x0,6  
beads gold

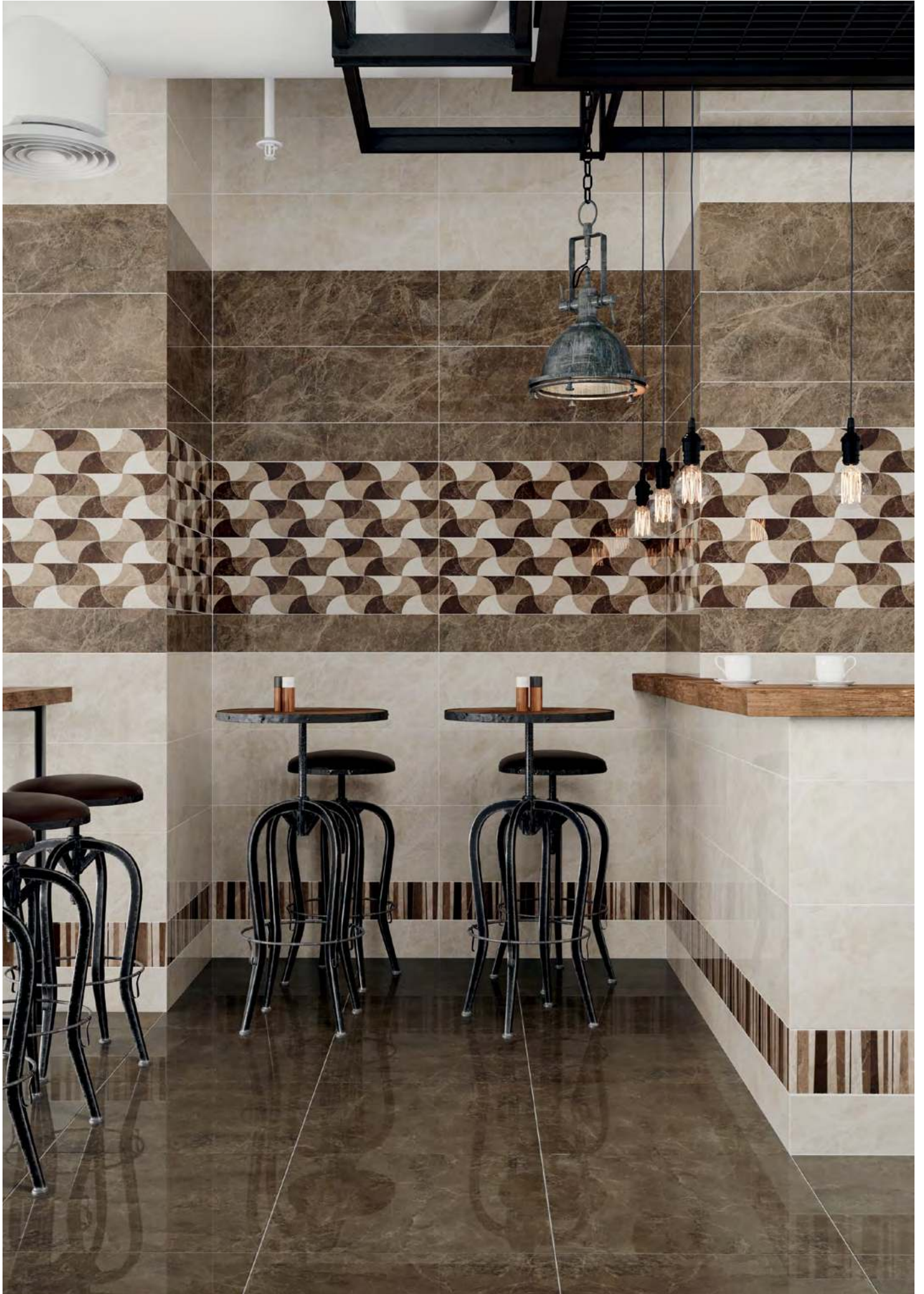



**SG650102R**  
Гран-Виа беж светлый обрезной лаппатированный 60x60  
Gran Via light beige rectified lappato



**13064R**  
Гран-Виа беж светлый обрезной 30x89,5  
Gran Via light beige rectified



**32007R**  
Гран-Виа беж светлый обрезной 15x89,5  
Gran Via light beige rectified



**SG650202R**  
Гран-Виа коричневый светлый обрезной лаппатированный 60x60  
Gran Via light brown rectified lappato



**13065R**  
Гран-Виа коричневый светлый обрезной 30x89,5  
Gran Via light brown rectified



**32008R**  
Гран-Виа коричневый светлый обрезной 15x89,5  
Gran Via light brown rectified



**SG650302R**  
Гран-Виа коричневый обрезной лаппатированный 60x60  
Gran Via brown rectified lappato



**13066R**  
Гран-Виа коричневый обрезной 30x89,5  
Gran Via brown rectified



**32009R**  
Гран-Виа коричневый обрезной 15x89,5  
Gran Via brown rectified

	шт. \ pcs	м <sup>2</sup>	кг \ kg	кор. \ box	м <sup>2</sup>	кг \ kg	
<b>30x89,5</b>	11	5	1,343	25,5	36	48,348	948
<b>15x89,5</b>	11	10	1,343	25,3	24	32,232	625
<b>60x60</b>	11	4	1,44	35,6	30	43,2	1098











**13086R\3F**

Каталунья светлый обрезной 30x89,5  
Catalunya light rectified

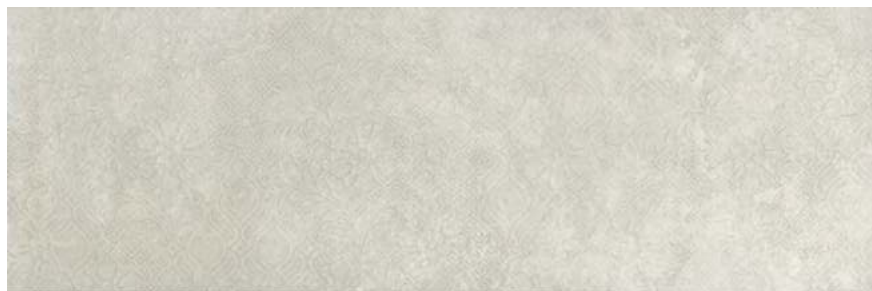

**13087R\3F**

Каталунья светлый обрезной 30x89,5  
Catalunya light rectified

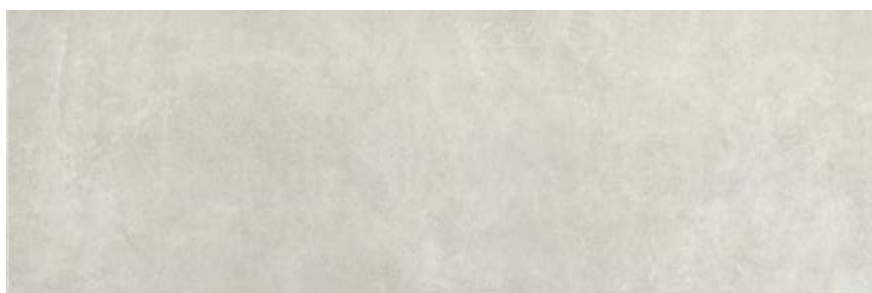

**13073R**

Каталунья светлый обрезной 30x89,5  
Catalunya light rectified

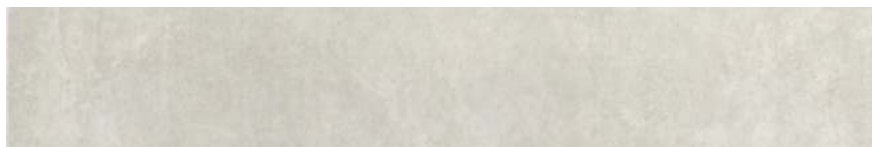

**32010R**

Каталунья светлый обрезной 15x89,5  
Catalunya light rectified

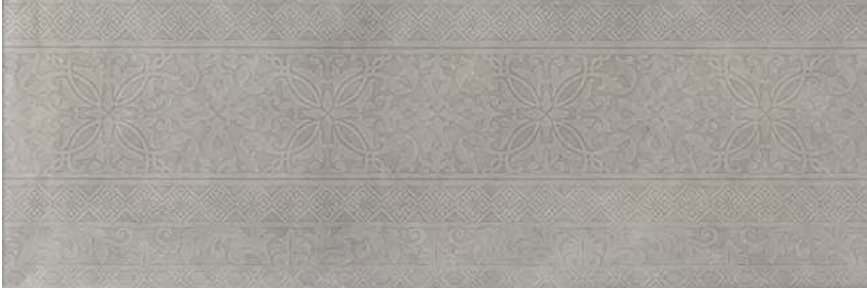

**13088R\3F**

Каталунья серый обрезной 30x89,5  
Catalunya grey rectified



**13089R\3F**

Каталунья серый обрезной 30x89,5  
Catalunya grey rectified



**13074R**

Каталунья серый обрезной 30x89,5  
Catalunya grey rectified



**32011R**

Каталунья серый обрезной 15x89,5  
Catalunya grey rectified



**SG640700R**

Каталунья светлый обрезной 60x60  
Catalunya light rectified



**SG640800R**

Каталунья серый обрезной 60x60  
Catalunya grey rectified





**SG640900R**  
Каталунья  
бежевый обрезной 60x60  
Catalunya beige rectified



**13090R\3F**  
Каталунья бежевый обрезной 30x89,5  
Catalunya beige rectified



**13091R\3F**  
Каталунья бежевый обрезной 30x89,5  
Catalunya beige rectified



**13075R**  
Каталунья бежевый обрезной 30x89,5  
Catalunya beige rectified



**32012R**  
Каталунья бежевый обрезной 15x89,5  
Catalunya beige rectified

				шт. \ pcs	м <sup>2</sup>	кг \ kg		кор. \ box	м <sup>2</sup>	кг \ kg
<b>30x89,5</b>	11		глазурь матовая   matt glaze	5	1,343	25,5		36	48,348	948
<b>15x89,5</b>	11		глазурь матовая   matt glaze	10	1,343	25,3		24	32,232	625
<b>60x60</b>	11		керамический гранит   porcelain gres	4	1,44	35,6		30	43,2	1098



# РАВАЛЬ RAVAL

РАЗМЕР | SIZE: 30×89,5 · 29×33,4



**VB\A21\3x\13062R**

Раваль Бык, панно из 3 частей 30x89,5 обрезной (размер каждой части)  
Raval Bull, decorative panel rectified



**TG\A08\3x\13000R**

Раваль Попугаи, панно из 3 частей 30x89,5 обрезной (размер каждой части)  
Raval Parrots, decorative panel rectified



**13059R** Раваль серый светлый обрезной 30x89,5  
Raval light grey rectified

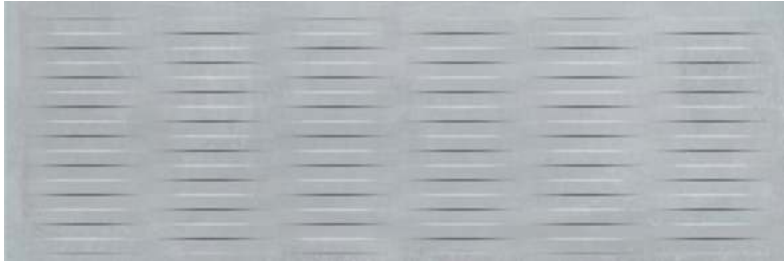

**13067R** Раваль серый светлый структура обрезной 30x89,55  
Raval light grey structure rectified



**13060R** Раваль серый обрезной 30x89,5  
Raval grey rectified



**13068R** Раваль серый структура обрезной 30x89,5  
Raval grey structure rectified



**13062R** Раваль коричневый обрезной 30x89,5  
Raval brown rectified



**13070R** Раваль коричневый структура обрезной 30x89,5  
Raval brown structure rectified



**SG27001N**  
Раваль серый светлый  
29x33,4  
Raval light grey



**SPA037R**  
Раваль серый светлый  
обрезной 30x2,5  
Raval light grey rectified

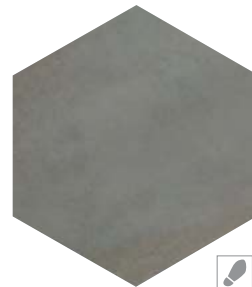

**SG27002N**  
Раваль серый 29x33,4  
Raval grey



**SPA035R**  
Раваль серый обрезной 30x2,5  
Raval grey rectified



**SG27004N**  
Раваль коричневый 29x33,4  
Raval brown



**SPA034R**  
Раваль коричневый  
обрезной 30x2,5  
Raval brown rectified



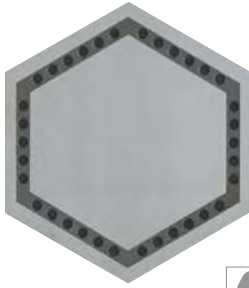

**DC\A10\SG27001**  
Раваль 29×33,4  
Raval

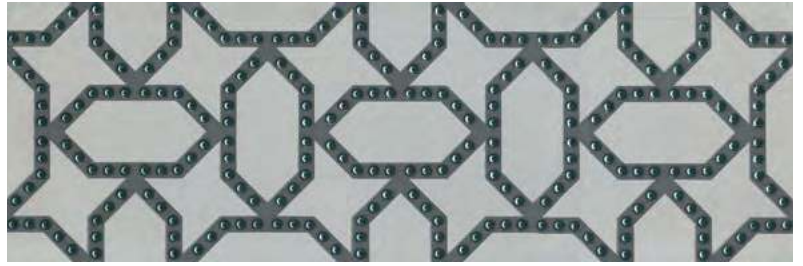

**DC\A08\13059R**  
Раваль обрезной 30×89,5  
Raval rectified



**DC\A09\13059R**  
Раваль обрезной 14,5×89,5  
Raval rectified



**DC\B10\SG27002**  
Раваль 29×33,4  
Raval

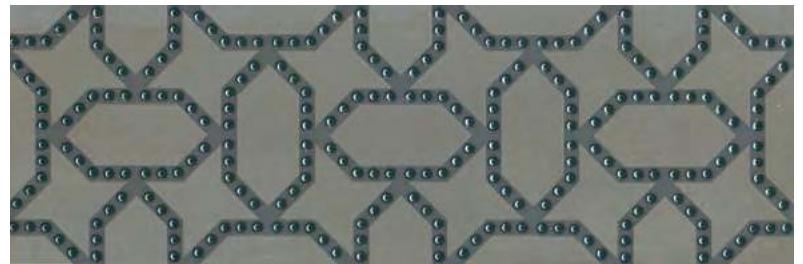

**DC\B08\13060R**  
Раваль обрезной 30×89,5  
Raval rectified



**DC\B09\13060R**  
Раваль обрезной 14,5×89,5  
Raval rectified

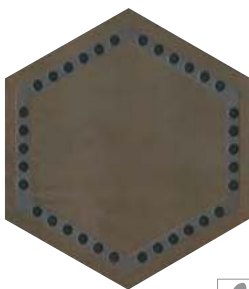

**DC\C10\SG27004**  
Раваль 29×33,4  
Raval

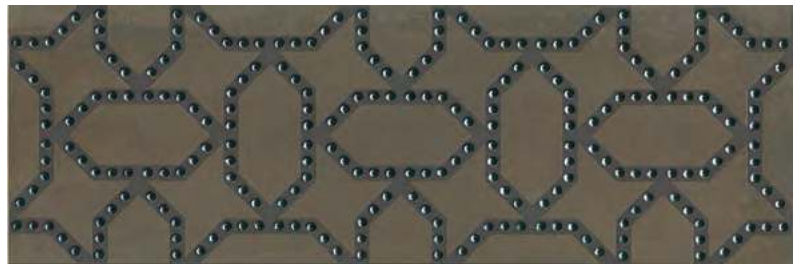

**DC\D08\13062R**  
Раваль обрезной 30×89,5  
Raval rectified



**DC\D09\13062R**  
Раваль обрезной 14,5×89,5  
Raval rectified

	шт. \ pcs	м <sup>2</sup>	кг \ kg	кор. \ box	м <sup>2</sup>	кг \ kg
<b>30×89,5</b>	11					
<b>30×89,5</b> структура   structure	12,5					
<b>29×33,4</b>	8					

	шт. \ pcs	м <sup>2</sup>	кг \ kg	кор. \ box	м <sup>2</sup>	кг \ kg
глазурь матовая   matt glaze	5	1,343	25,5	36	48,348	948
глазурь матовая   matt glaze	4	1,074	21,7	36	38,664	811
керамический гранит   porcelain gres	15	1,09	20,1	42	45,78	874



# ЛИНАРЕС LINARES

РАЗМЕР | SIZE: 30×60 • 40,2×40,2



**11150R**  
Линарес бежевый обрезной 30х60  
Linares beige rectified



**11149R**  
Линарес бежевый структура  
обрезной 30х60  
Linares beige structure rectified



**HGD\A380\11150R**  
Линарес обрезной 30х60  
Linares rectified



**HGD\A379\11150R**  
Линарес обрезной 30х60  
Linares rectified



**SPA038R**  
Линарес обрезной 30х2,5  
Linares rectified



**FMA024R**  
плинтус Линарес  
обрезной 30х15  
plinth Linares rectified



**BDA016R**  
Линарес декорированный  
обрезной 30х12  
Linares decorated rectified



**SG161400R**  
Эскориал бежевый  
обрезной 40,2х40,2  
Escorial beige rectified



**AD\A513\SG1614**  
Линарес 40,2х7,2  
Linares



**AD\A514\SG1614**  
Линарес 7,2х7,2  
Linares



**AD\A512\SG1614**  
Линарес 40,2х40,2  
Linares



	шт. \ pcs	м <sup>2</sup>	кг \ kg	кор. \ box	м <sup>2</sup>	кг \ kg
<b>30×60</b>	9	7	1,26	40	50,4	786
<b>30×60 структура   structure</b>	10,5	6	1,08	40	43,2	760
<b>40,2×40,2</b>	8	10	1,62	48	77,76	1408



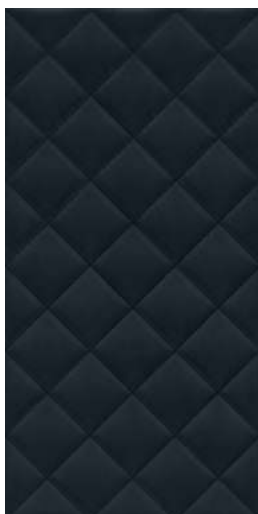

**11136R**  
Тропикаль черный структура  
обрезной 30×60  
Tropical black structure  
rectified



**OS\A10\11037R**  
Гинардо обрезной 30×60  
Guinardo rectified



**OS\B10\11037R**  
Гинардо обрезной 30×60  
Guinardo rectified



**OS\C10\11037R**  
Гинардо обрезной 30×60  
Guinardo rectified



**OS\A11\11037R**  
Гинардо обрезной 30×7,2  
Guinardo rectified



**OS\B11\11037R**  
Гинардо обрезной 30×7,2  
Guinardo rectified



**OS\C11\11037R**  
Гинардо обрезной 30×7,2  
Guinardo rectified

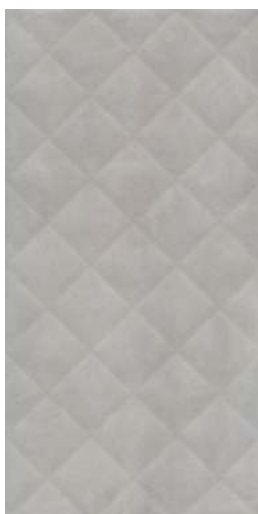

**11123R**  
Марсо серый структура  
обрезной 30×60  
Marceau grey structure rectified



**11152R**  
Гинардо бежевый обрезной 30×60  
Guinardo beige rectified



**11153R**  
Гинардо серый обрезной 30×60  
Guinardo grey rectified



**11154R**  
Гинардо черный обрезной  
30×60  
Guinardo black rectified

**POD014**  
Бисер антрацит 20×0,6  
Beads anthracite

**POD016**  
Бисер платина 20×0,6  
beads platinum

**POF012**  
Бисер бежевый матовый 20×1,4  
beads beige matt

**POF009**  
Бисер чёрный 20×1,4  
Beads black



**BDA015R**  
металл обрезной 30×12  
metal rectified



**BLC009R**  
багет металл обрезной 30×5  
framing metal rectified

	шт. \ pcs	м <sup>2</sup>	кг \ kg	кор. \ box	м <sup>2</sup>	кг \ kg
<b>30×60</b>	9					
<b>30×60</b> структура   structure	9					
	7	1,26	18,25	40	50,4	786
	7	1,26	17,7	40	50,4	738





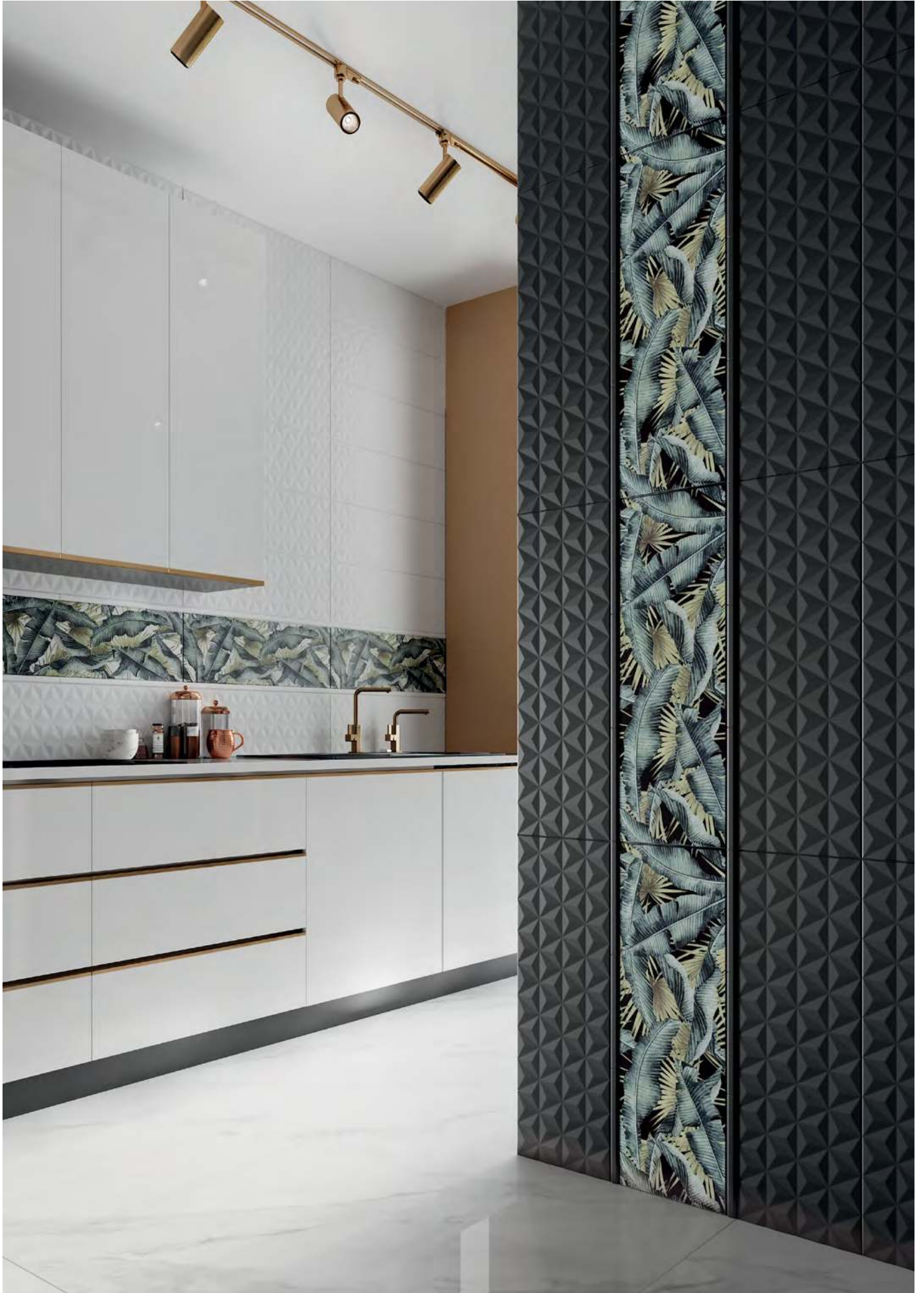



# ДИАГОНАЛЬ DIAGONAL

РАЗМЕР | SIZE: 25x75



**HGD\A358\12000R**  
Диагональ обрезной 25x75  
Diagonal rectified



**HGD\B358\12000R**  
Диагональ обрезной 25x75  
Diagonal rectified

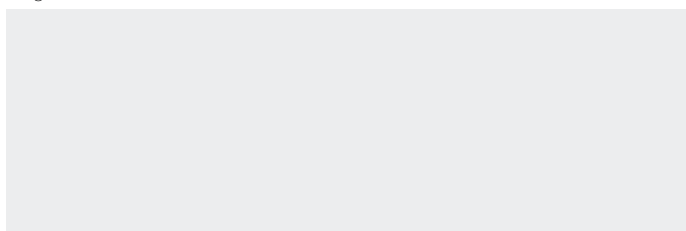

**12125R**  
Диагональ белый обрезной 25x75  
Diagonal white rectified



**12119R**  
Диагональ белый структура обрезной 25x75  
Diagonal white structure rectified

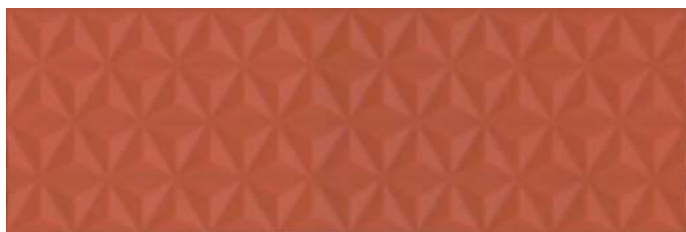

**12120R**  
Диагональ красный структура обрезной 25x75  
Diagonal red structure rectified

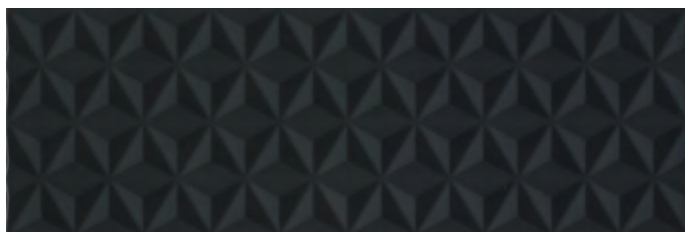

**12121R**  
Диагональ черный структура обрезной 25x75  
Diagonal black structure rectified

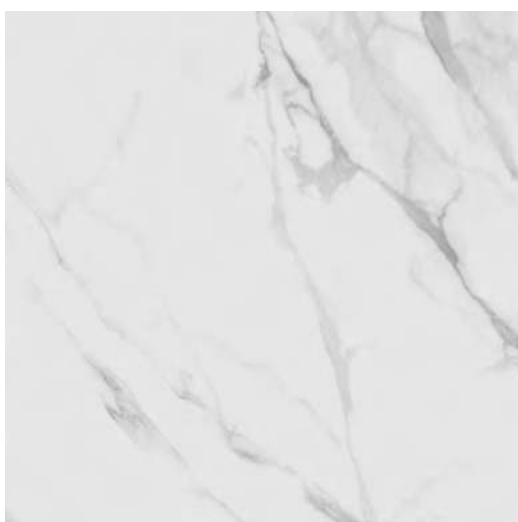

**SG622600R \ SG622602R**  
Монте Тиберио обрезной натуральный \ обрезной лапатированный 60x60  
Monte Tiberio rectified natural \ rectified lappato

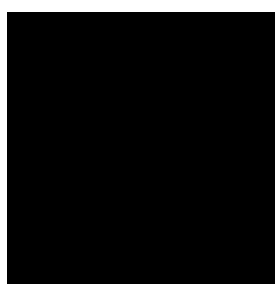

**SG917500N**  
Гармония черный 30x30  
Harmony black

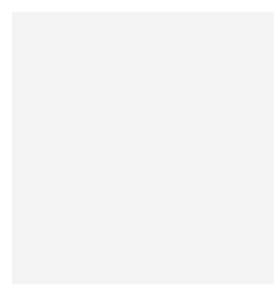

**SG917400N**  
Гармония белый 30x30  
Harmony white



**PFB007R**  
Диагональ белый обрезной 25x2  
Diagonal white rectified

**PFB008R**  
Диагональ красный обрезной 25x2  
Diagonal red rectified

**PFB009R**  
Диагональ черный обрезной 25x2  
Diagonal black rectified

**POD001**  
бисер прозрачный 20x0,6  
Beads transparent

**POD014**  
бисер антрацит 20x0,6  
Beads anthracite

	шт. \ pcs	м <sup>2</sup>	кг \ kg	кор. \ box	м <sup>2</sup>	кг \ kg
<b>25x75</b>	9					
глазурь матовая   matt glaze	6	1,125	17	54	60,75	948
<b>25x75 структура   structure</b>	11					
глазурь матовая   matt glaze	5	0,938	16,5	54	50,652	921
<b>60x60   30x30</b>	11 \ 8					
керамический гранит   porcelain gres	4 \ 16	1,44 \ 1,44	36,3 \ 26,16	30 \ 40	43,2 \ 57,6	1120 \ 1076



# РАМБЛА RAMBLA

РАЗМЕР | SIZE: 25×75 · 8,5×28,5 · 20×23,1

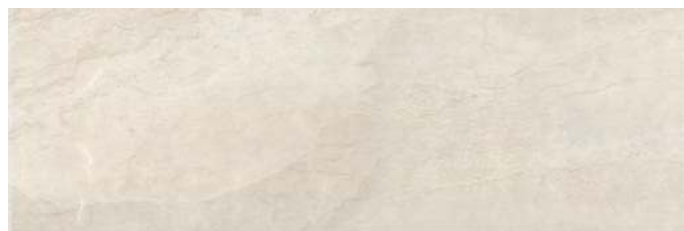

**12123R**  
Рамбла бежевый обрезной 25x75  
Rambla beige rectified



**12124R**  
Рамбла коричневый обрезной 25x75  
Rambla brown rectified



**9033**  
Рамбла коричневый 8,5x28,5  
Rambla brown



**SPB003R**  
Рамбла коричневый обрезной 25x2,5  
Rambla brown rectified



**9032**  
Рамбла бежевый 8,5x28,5  
Rambla beige



**SPB005R**  
Рамбла бежевый обрезной 25x2,5  
Rambla beige rectified



**SG23033N**  
Рамбла коричневый 20x23,1  
Rambla brown



**MM12132**  
Рамбла коричневый мозаичный 25x25  
Rambla brown mosaic



**SG23035N**  
Рамбла бежевый 20x23,1  
Rambla beige



**MM12130**  
Рамбла бежевый мозаичный 25x25  
Rambla beige mosaic

	шт. \ pcs	м²	кг \ kg	кор. \ box	м²	кг \ kg
<b>25×75</b>	9	6	1,125	16,5	54	60,75
<b>8,5×28,5</b>	6,9	52	1,26	15,9	64	80,64
<b>20×23,1</b>	7	22	0,76	12	75	57

Технические характеристики, технологии производства и рекомендации по укладке и уходу приведены в разделе «Техническая информация» (стр. 385) и на [www.kerama-marazzi.com](http://www.kerama-marazzi.com)

For specifications, manufacturing techniques and recommendations on laying and care, please refer to section «Technical information» (p. 385) and [www.kerama-marazzi.com](http://www.kerama-marazzi.com)



РАЗМЕР | SIZE: 25x75



**VT\A23\12000R**  
Ориенте обрезной 25x8  
Oriente rectified



**VT\A12\12000R**  
Ориенте обрезной 25x75  
Oriente rectified



**VT\A24\12000R**  
Ориенте обрезной 75x12  
Oriente rectified



**12133R**  
Ориенте белый обрезной 25x75  
Oriente white rectified



**POD001**  
бисер прозрачный  
20x0,6  
Beads transparent



**POD002**  
бисер прозрачный  
люстр 20x0,6 Beads  
transparent luster



**POF010**  
бисер белый 20x1,4  
Beads white



**POF011**  
бисер беж светлый  
матовый 20x1,4  
beads light beige matt

			шт. \ pcs	м <sup>2</sup>	кг \ kg		кор. \ box	м <sup>2</sup>	кг \ kg
<b>25x75</b>	9								
		глазурь матовая   matt glaze		6	1,125	16,5		54	60,75 921



# АУЛЕНСИЯ AULENCIA

РАЗМЕР | SIZE: 25x40



**FMB007**  
плинтус Бельвиль  
белый 25x15  
plinth Belleville white



**BLE017**  
багет Ауленсия  
серый 25x5,5  
framing Aulencia grey



**BLE016**  
багет Ауленсия  
бежевый 25x5,5  
framing Aulencia beige



**6389**  
Ауленсия серый  
панель 25x40  
Aulencia grey panel



**6388**  
Ауленсия бежевый  
панель 25x40  
Aulencia beige panel



**6385**  
Ауленсия серый  
орнамент 25x40  
Aulencia grey pattern



**6381**  
Ауленсия бежевый  
орнамент 25x40  
Aulencia beige pattern



**6387**  
Ауленсия серый 25x40  
Aulencia grey



**6386**  
Ауленсия  
бежевый 25x40  
Aulencia beige

	шт. \ pcs	м²	кг \ kg	кор. \ box	м²	кг \ kg
<b>25x40</b>	8	глазурь матовая   matt glaze	11	1,1	15,3	72 79,2 1132
<b>25x40</b> панель   panel	9,5	глазурь матовая   matt glaze	9	0,9	13,5	72 64,8 1002

Технические характеристики, технологии производства и рекомендации по укладке и уходу приведены в разделе «Техническая информация» (стр. 385) и на [www.kerama-marazzi.com](http://www.kerama-marazzi.com)

For specifications, manufacturing techniques and recommendations on laying and care, please refer to section «Technical information» (p. 385) and [www.kerama-marazzi.com](http://www.kerama-marazzi.com)

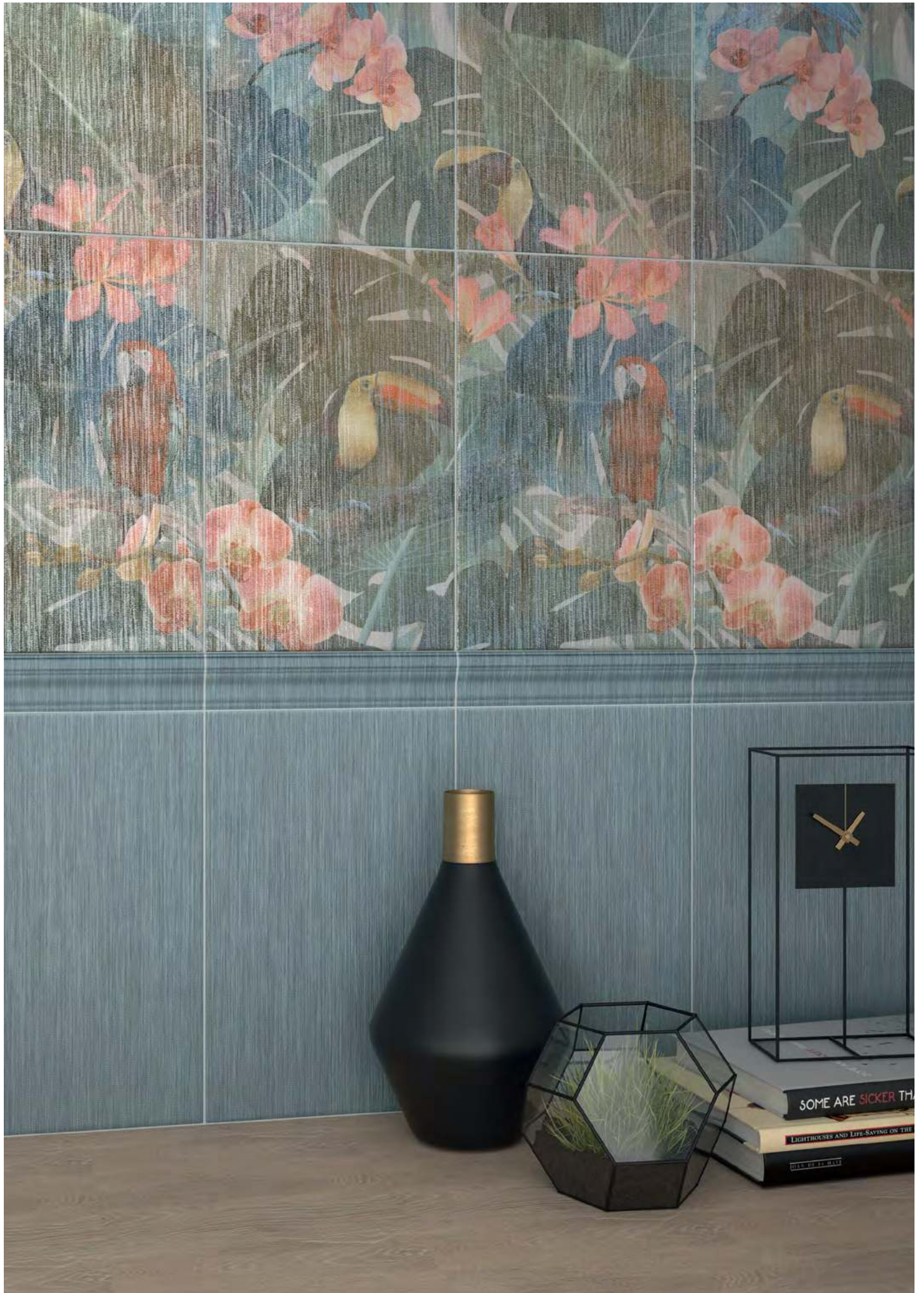



# ПАЛЬМОВЫЙ ЛЕС

## PALM GROVE

РАЗМЕР | SIZE: 25x40



**6369**  
Пальмовый лес  
синий 25x40  
Palm grove blue



**6368**  
Пальмовый лес беж  
светлый 25x40  
Palm grove light beige



**6367**  
Пальмовый лес  
коричневый 25x40  
Palm grove brown



**BLE012**  
багет Пальмовый лес синий  
25x5,5  
frame Palm grove blue



**BLE011**  
багет Пальмовый лес беж  
светлый 25x5,5  
frame Palm grove light beige



**BLE013**  
багет Пальмовый лес  
коричневый 25x5,5  
frame Palm grove brown



**FMB018**  
плинтус Пальмовый лес  
синий 25x15  
plinth Palm grove blue



**FMB017**  
плинтус Пальмовый лес  
беж светлый 25x15  
plinth Palm grove light beige



**FMB019**  
плинтус Пальмовый лес  
коричневый 25x15  
plinth Palm grove brown



**SG350900R**  
Ливинг Вуд серый светлый  
обрезной 9,6x60  
Living Wood light grey rectified



4



**SG351000R**  
Ливинг Вуд серый  
обрезной 9,6x60  
Living Wood grey rectified



4



**SG350800R**  
Ливинг Вуд серый темный  
обрезной 9,6x60  
Living Wood dark grey rectified



4



**POD002**  
бисер прозрачный  
люстр 20x0,6 Beads  
transparent luster



**POD015**  
бисер золото 20x0,6  
beads gold



**POD016**  
бисер платина 20x0,6  
beads platinum



**HGD\A362\4x\6000**  
Пальмовый лес, панно из 4 частей 25x40 (размер  
каждой части)  
Palm grove decorative panel



**HGD\A364\6000**  
Пальмовый лес  
40x7,7  
Palm grove



**HGD\A365\6000**  
Пальмовый лес 25x40  
Palm grove



**HGD\A363\6000**  
Пальмовый лес 25x7,7  
Palm grove

	шт. \ pcs	м <sup>2</sup>	кг \ kg	кор. \ box	м <sup>2</sup>	кг \ kg
<b>25x40</b>	8	11	15,3	72	79,2	1132
<b>9,6x60</b>	9	12	13,5	72	49,68	1002

Технические характеристики, технологии производства и рекомендации по укладке и уходу приведены в разделе «Техническая информация» (стр. 385) и на [www.kerama-marazzi.com](http://www.kerama-marazzi.com)

For specifications, manufacturing techniques and recommendations on laying and care, please refer to section «Technical information» (p. 385) and [www.kerama-marazzi.com](http://www.kerama-marazzi.com)



# САДЫ САБАТИНИ SABATINI GARDENS

РАЗМЕР | SIZE: 25×40 • 29×33,4



**6390**  
Сады Сабатини бежевый 25×40  
Sabatini Gardens beige



**6391**  
Сады Сабатини серый 25×40  
Sabatini Gardens grey



**6392**  
Сады Сабатини бежевый  
структура 25×40  
Sabatini Gardens beige  
structured



**6393**  
Сады Сабатини серый  
структура 25×40  
Sabatini Gardens grey  
structured



**FMB020**  
плинтус Сады Сабатини  
беж 25×15  
plinth Sabatini Gardens  
beige



**FMB021**  
плинтус Сады Сабатини  
серый 25×15  
plinth Sabatini Gardens  
grey



**BLE014**  
багет Сады Сабатини  
бежевый 25×5,5  
framing Sabatini Gardens  
beige



**BLE015**  
багет Сады Сабатини  
серый 25×5,5  
framing Sabatini Gardens  
grey



**SG27008N**  
Сады Сабатини  
бежевый 29×33,4  
Sabatini Gardens beige



R9

4



**SG27010N**  
Сады Сабатини  
серый 29×33,4  
Sabatini Gardens grey



R9

4

	≡		шт. \ pcs	м²	кг \ kg	кор. \ box	м²	кг \ kg
<b>25×40</b>	8	глазурь матовая   matt glaze	11	1,1	15,3	72	79,2	1132
<b>25×40 структура   structure</b>	9,5	глазурь матовая   matt glaze	10	1	14	72	72	1038
<b>29×33,4</b>	8	керамический гранит   porcelain gres	15	1,09	20,1	42	45,78	874

Технические характеристики, технологии производства и рекомендации по укладке и уходу приведены в разделе «Техническая информация» (стр. 385) и на [www.kerama-marazzi.com](http://www.kerama-marazzi.com)

For specifications, manufacturing techniques and recommendations on laying and care, please refer to section «Technical information» (p. 385) and [www.kerama-marazzi.com](http://www.kerama-marazzi.com)



# СИЯНИЕ RADIANCE

РАЗМЕР | SIZE: 25x40 · 40,2x40,2

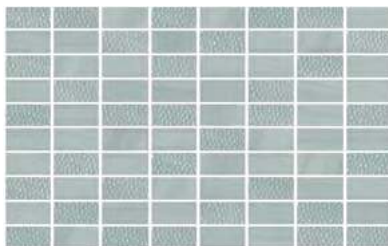

**MM6379**  
Сияние мозаичный 25x40  
Radiance mosaic



**AD\B457\6376**  
Сияние 25x40  
Radiance

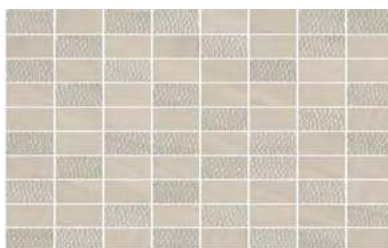

**MM6378**  
Сияние мозаичный 25x40  
Radiance mosaic



**AD\A457\6375**  
Сияние 25x40  
Radiance

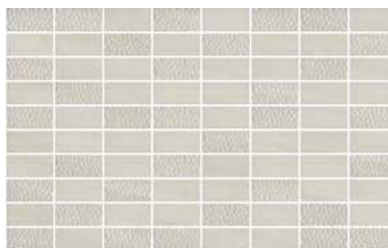

**MM6380**  
Сияние мозаичный 25x40  
Radiance mosaic



**AD\C457\6377**  
Сияние 25x40  
Radiance



**AD\C465\6374**  
Сияние 25x5,4  
Radiance



**AD\A465\6372**  
Сияние 25x5,4  
Radiance



**AD\B465\6373**  
Сияние 25x5,4  
Radiance



**POD002**  
бисер прозрачный  
люстр 20x0,6 Beads  
transparent luster



**POD016**  
бисер платина 20x0,6  
beads platinum





**6373**  
Сияние голубой 25×40  
Radiance light blue



**6372**  
Сияние бежевый 25×40  
Radiance beige



**6374**  
Сияние светлый 25×40  
Radiance light



**6376**  
Сияние голубой структура 25×40  
Radiance light blue structure



**6375**  
Сияние бежевый структура 25×40  
Radiance beige structure



**6377**  
Сияние светлый структура 25×40  
Radiance light structure



**SG161100N**  
Сияние голубой 40,2×40,2  
Radiance light blue



4

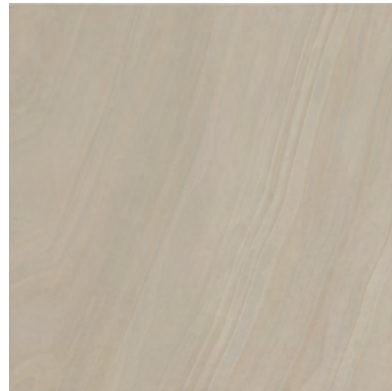

**SG161000N**  
Сияние бежевый 40,2×40,2  
Radiance beige



4



**SG161200N**  
Сияние светлый 40,2×40,2  
Radiance light



4

	≠			шт. \ pcs	м <sup>2</sup>	кг \ kg	кор. \ box	м <sup>2</sup>	кг \ kg	
<b>25×40</b>	8		глазурь блестящая   shiny glaze	11	1,1	15,3	72	79,2	1132	
<b>25×40 структура   structure</b>	8		глазурь блестящая   shiny glaze		11	1,1		72	79,2	1132
<b>40,2×40,2</b>	8		керамический гранит   porcelain gres	10	1,62	29,2	48	77,76	1432	





# АЛЬКАЛА ALCALA

РАЗМЕР | SIZE: 20x50



**7200**  
Алькала черный  
20x50  
Alcala black



**7201**  
Алькала черный  
панель 20x50  
Alcala black panel



**MM7204**  
Алькала черный  
мозаичный 20x50  
Alcala black mosaic



**MM7204A**  
Алькала микс  
мозаичный 20x50  
Alcala mix mosaic



**MLD\B99\7200**  
Алькала 50x6,3  
Alcala



**MLD\B97\7200**  
Алькала 20x50  
Alcala



**FMD017**  
плинтус Алькала  
черный 20x10  
plinth Alcala black

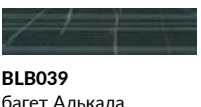

**BLB039**  
багет Алькала  
черный 20x5  
framing Alcala black

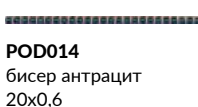

**POD014**  
бисер антрацит  
20x0,6  
beads anthracite

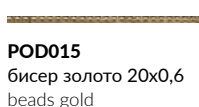

**POD015**  
бисер золото 20x0,6  
beads gold



**MLD\B98\7200**  
Алькала 20x6,3  
Alcala



**SG932200R**  
Фрагонар черный  
обрезной 30x30  
Fragonard black  
rectified



4



**AD\B462\SG9322**  
Алькала 7x7  
Alcala



**AD\B461\SG9322**  
Алькала 30x7  
Alcala







**7198**  
Алькала белый 20x50  
Alcala white



**7199**  
Алькала белый панель 20x50  
Alcala white panel

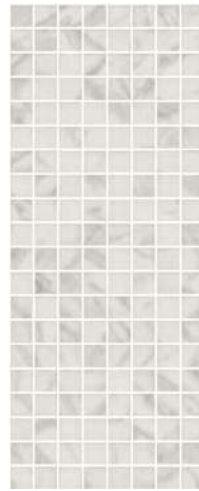

**MM7203**  
Алькала белый мозаичный 20x50  
Alcala white mosaic



**MLD\A99\7198**  
Алькала 50x6,3  
Alcala



**MLD\A97\7198**  
Алькала 20x50  
Alcala



**FMD016**  
плинтус Алькала белый 20x10  
plinth Alcala white



**BLB038**  
багет Алькала белый 20x5  
framing Alcala white



**MLD\A98\7198**  
Алькала 20x6,3  
Alcala



**POD002**  
бисер прозрачный люстр 20x0,6 Beads  
transparent luster



**POD016**  
бисер платина 20x0,6  
beads platinum

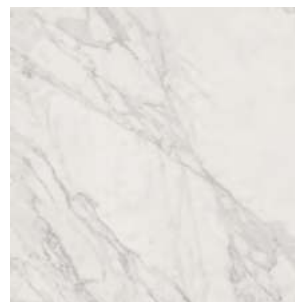

**SG932100R**  
Фрагонар белый обрезной 30x30  
Fragonard white rectified



**AD\A462\SG9321**  
Алькала 7x7  
Alcala



**AD\A461\SG9321**  
Алькала 30x7  
Alcala



	шт. \ pcs	м <sup>2</sup>	кг \ kg	кор. \ box	м <sup>2</sup>	кг \ kg
<b>20x50</b>	8	12	16,4	56	67,2	950
<b>20x50 панель   panel</b>	8	12	16,4	56	67,2	950
<b>30x30</b>	11	12 <sup>1</sup>	25,30 <sup>1</sup>	40	43,2 <sup>1</sup>	1042 <sup>1</sup>

1 – данные для утолщенного гранита.  
reinforced porcelain gres information.

Технические характеристики, технологии производства и рекомендации по укладке и уходу приведены в разделе «Техническая информация» (стр. 385) и на [www.kerama-marazzi.com](http://www.kerama-marazzi.com)

For specifications, manufacturing techniques and recommendations on laying and care, please refer to section «Technical information» (p. 385) and [www.kerama-marazzi.com](http://www.kerama-marazzi.com)



# ПАРАЛЛЕЛЬ PARALLEL

РАЗМЕР | SIZE: 20x50 • 60x60



**7177**  
Параллель беж светлый  
20x50  
Parallel light beige



**7178**  
Параллель коричневый  
20x50  
Parallel brown



**AD\A440\7179**  
Параллель 20x50  
Parallel brown



**BLB034**  
багет Параллель беж  
светлый 20x5  
frame Parallel light beige



**BLB035**  
багет Параллель  
коричневый 20x5  
frame Parallel brown



**POD016**  
бисер платина 20x0,6  
beads platinum



**FMC014**  
плинтус Параллель беж  
светлый 20x9,9  
plinth Parallel light beige



**FMC015**  
плинтус Параллель  
коричневый 20x9,9  
plinth Parallel brown



**POF011**  
бисер беж светлый  
матовый 20x1,4  
beads light beige matt



**SG624200R**  
Сольфатара бежевый обрезной 60x60  
Solfatara beige rectified



	шт. \ pcs	м <sup>2</sup>	кг \ kg	кор. \ box	м <sup>2</sup>	кг \ kg
<b>20x50</b>	8	12	16,4	56	67,2	950
<b>60x60</b>	4	1,44	35,6	30	43,2	1098

Технические характеристики, технологии производства и рекомендации по укладке и уходу приведены в разделе «Техническая информация» (стр. 385) и на [www.kerama-marazzi.com](http://www.kerama-marazzi.com)

For specifications, manufacturing techniques and recommendations on laying and care, please refer to section «Technical information» (p. 385) and [www.kerama-marazzi.com](http://www.kerama-marazzi.com)



# РЕТИРО

## RETIRO

РАЗМЕР | SIZE: 20x50



**POD002**  
бисер прозрачный люстр 20x0,6 Beads transparent luster

**POD015**  
бисер золото 20x0,6 beads gold

**POD006**  
бисер красный 20x0,6 Beads red



**MM7202**  
Ретиро мозаичный 20x50  
Retiro mosaic



**AD\A481\7196**  
Ретиро 50x6,3  
Retiro



**MLD\A94\7196**  
Ретиро 20x50  
Retiro



**7197**  
Ретиро белый панель 20x50  
Retiro white panel

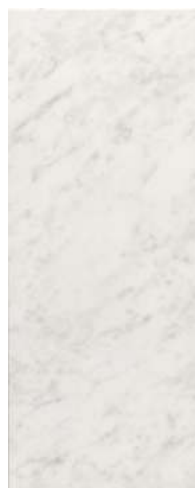

**7196**  
Ретиро белый 20x50  
Retiro white



**AD\A480\7196**  
Ретиро 20x6,3  
Retiro



**BLB040**  
багет Ретиро белый 20x5  
framing Retiro white



**FMD018**  
плинтус Ретиро белый 20x10  
plinth Retiro white

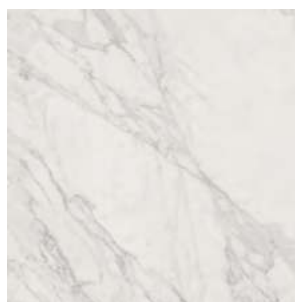

**SG932100R**  
Фрагонар белый обрезной 30x30  
Fragonard white rectified



	шт. \ pcs	м <sup>2</sup>	кг \ kg	кор. \ box	м <sup>2</sup>	кг \ kg	
<b>20x50</b>	8	12	1,2	16,4	56	67,2	950
<b>20x50 панель   panel</b>	8	12	1,2	16,4	56	67,2	950
<b>30x30</b>	8	48	1,08	13,3	32	34,56	455

Технические характеристики, технологии производства и рекомендации по укладке и уходу приведены в разделе «Техническая информация» (стр. 385) и на [www.kerama-marazzi.com](http://www.kerama-marazzi.com)

For specifications, manufacturing techniques and recommendations on laying and care, please refer to section «Technical information» (p. 385) and [www.kerama-marazzi.com](http://www.kerama-marazzi.com)





# МУЗА MUSE

РАЗМЕР | SIZE: 20x30



**211**  
дерево бежевый  
матовый 20x1,5  
wood beige matt



**8320\5**  
Муза 20x5,7  
Muse

**212**  
дерево коричневый  
матовый 20x1,5  
wood brown matt



**PFE017**  
Муза 20x2,0  
Muse



**8313\3F**  
Муза 20x30  
Muse



**8311**  
Муза бежевый 20x30  
Muse beige









**8312**  
Муза бежевый  
полоски 20x30  
Muse beige strips



**SG401200N**  
Браш Вуд коричневый 9,9x40,2  
Brush Wood brown



		шт. \ pcs	м <sup>2</sup>	кг \ kg	кор. \ box	м <sup>2</sup>	кг \ kg			
<b>20x30</b>	6,9 	глазурь блестящая   shiny glaze		25	1,5	18,0		64	96	1180
<b>9,9x40,2</b>	8 	керамический гранит   porcelain gres		28	1,11	20		54	59,94	1110

Технические характеристики, технологии производства и рекомендации по укладке и уходу приведены в разделе «Техническая информация» (стр. 385) и на [www.kerama-marazzi.com](http://www.kerama-marazzi.com)

For specifications, manufacturing techniques and recommendations on laying and care, please refer to section «Technical information» (p. 385) and [www.kerama-marazzi.com](http://www.kerama-marazzi.com)



# ЭЛЬ-РЕАЛЬ

## EL-REAL

РАЗМЕР | SIZE: 20×30 · 20×9,9 · 30×30



**8319**  
Эль-Реаль  
коричневый  
структура 20x30  
El-Real brown structure



**8316**  
Эль-Реаль  
коричневый 20x30  
El-Real brown



**8317**  
Эль-Реаль бежевый  
структура 20x30  
El-Real beige structure

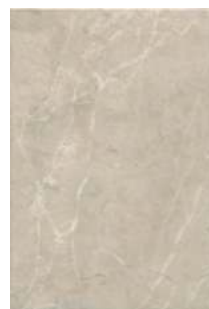

**8314**  
Эль-Реаль  
бежевый 20x30  
El-Real beige



**AD\A459\880**  
Эль-Реаль  
30x5,7  
El-Real



**OS\A01\880**  
Эль-Реаль 20x30  
El-Real



**AD\B490\19053**  
Эль-Реаль 20x9,9  
El-Real



**19053**  
Эль-Реаль  
коричневый грань 20x9,9  
El-Real brown chamfer



**AD\A490\19052**  
Эль-Реаль 20x9,9  
El-Real



**19052**  
Эль-Реаль бежевый  
грань 20x9,9  
El-Real beige chamfer



**AD\A458\880**  
Эль-Реаль 20x5,7  
El-Real



**FMD006**  
плитус Эль-Реаль  
коричневый 20x10  
plinth El-Real brown



**MM8322**  
Эль-Реаль  
мозаичный 20x30  
El-Real mosaic

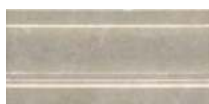

**FMD005**  
плитус Эль-Реаль  
бежевый 20x10  
plinth El-Real beige



**MM8321**  
Эль-Реаль  
мозаичный 20x30  
El-Real mosaic

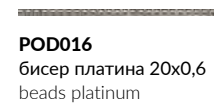

**POD016**  
бисер платина 20x0,6  
beads platinum



**BLB037**  
багет Эль-Реаль  
коричневый 20x5  
framing El-Real brown



**BLB036**  
багет Эль-Реаль  
бежевый 20x5  
framing El-Real beige



**PFE015**  
Эль-Реаль коричневый 20x2  
El-Real brown



**PFE014**  
Эль-Реаль бежевый 20x2  
El-Real beige



**SG954900N**  
Эль-Реаль  
коричневый 30x30  
El-Real brown



4



**SG955000N**  
Эль-Реаль  
бежевый 30x30  
El-Real beige



4



**AD\A472\SG9174**  
Эль-Реаль  
30x7  
El-Real



**AD\A473\SG9174**  
Эль-Реаль  
7x7  
El-Real



**AD\A471\SG9174**  
Эль-Реаль  
30x30  
El-Real



	шт. \ pcs	м <sup>2</sup>	кг \ kg	кор. \ box	м <sup>2</sup>	кг \ kg		
<b>20×30   20×30</b> структура   structure	6,9 / 7,7	глазурь блестящая   shiny glaze	25 \ 23	1,5 \ 1,38	18,0 \ 17,1	64 \ 64	96 \ 88,32	1180 \ 1124
<b>20×9,9</b>	9,2	глазурь блестящая   shiny glaze	40	0,8	12,3	48	38,4	621
<b>30×30</b>	8	керамический гранит   porcelain gres	16	1,44	26,16	40	57,6	1076



# ЗИМНИЙ САД WINTER GARDEN

РАЗМЕР | SIZE: 15x40



**15128**  
Зимний сад зеленый структура 15x40  
Winter Garden green structure



**15125**  
Зимний сад беж светлый структура 15x40  
Winter Garden light beige structure



**15126**  
Зимний сад черный структура 15x40  
Winter Garden black structure



**15127**  
Зимний сад зеленый светлый структура 15x40  
Winter Garden light green structure

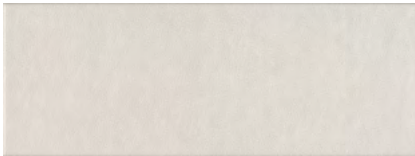

**15061**  
Сафьян беж светлый 15x40  
Saffian light beige



**LSA008**  
структура металл 40x3,4  
metal structured



**211**  
дерево бежевый матовый 20x1,5  
wood beige matt



**212**  
дерево коричневый матовый 20x1,5  
wood brown matt



**HGD\A352\4x\15061**  
Зимний сад, панно из 4 частей 15x40  
(размер каждой части)  
Winter Garden decorative panel



**HGD\A360\15061**  
Зимний сад 15x40  
Winter Garden



**SG350700R**  
Ливинг Вуд бежевый обрезной 9,6x60  
Living Wood beige rectified



**SG351000R**  
Ливинг Вуд серый обрезной 9,6x60  
Living Wood grey rectified



**SG350800R**  
Ливинг Вуд серый темный обрезной 9,6x60  
Living Wood dark grey rectified

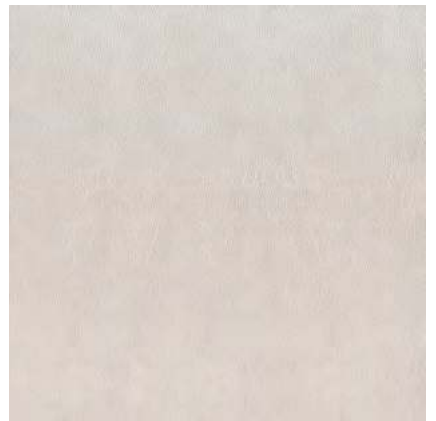

**SG152900N**  
Сафьян беж светлый 40,2x40,2  
Saffian light beige



	шт. \ pcs	м <sup>2</sup>	кг \ kg	кор. \ box	м <sup>2</sup>	кг \ kg
<b>15x40</b>	8	1,32	18,9	36	47,52	707
<b>15x40 структура   structure</b>	9,3	1,14	16,3	36	41,04	617
<b>9,6x60</b>	9	0,69	13,5	72	49,68	1002
<b>40,2x40,2</b>	8	1,62	29,2	48	77,76	1432

Технические характеристики, технологии производства и рекомендации по укладке и уходу приведены в разделе «Техническая информация» (стр. 385) и на [www.kerama-marazzi.com](http://www.kerama-marazzi.com)

For specifications, manufacturing techniques and recommendations on laying and care, please refer to section «Technical information» (p. 385) and [www.kerama-marazzi.com](http://www.kerama-marazzi.com)



# ЛИРИЯ

## LIRIA

РАЗМЕР | SIZE: 15×40 · 40,2×40,2



**15133**  
Лирия бежевый 15x40  
Liria beige



**15134**  
Лирия коричневый 15x40  
Liria brown



**VT\A34\15133**  
Лирия 15x40  
Liria



**MM15138**  
Лирия бежевый мозаичный 15x40  
Liria beige mosaic



**MM15139**  
Лирия коричневый мозаичный 15x40  
Liria brown mosaic



**VT\A35\15133**  
Лирия 40x7,2  
Liria

**POD015**  
бисер золото 20x0,6  
beads gold



**VT\A18\SG1544L**  
Лирия ковер центр лапатированный 40,2x40,2  
Liria carpet center lappato



**VT\A17\SG1544L**  
Лирия ковер угол лапатированный 40,2x40,2  
Liria carpet corner lappato



**VT\A16\SG1544L**  
Лирия ковер лапатированный 40,2x40,2  
Liria carpet lappato



**SG164600R**  
Лирия бежевый 40,2x40,2  
Liria beige



**SG164700R**  
Лирия коричневый 40,2x40,2  
Liria brown



**VT\A46\SG1544L**  
Лирия лапатированный 40,2x8  
Liria lappato



**VT\A47\SG1544L**  
Лирия лапатированный 8x8  
Liria lappato

	шт. \ pcs	м <sup>2</sup>	кг \ kg	кор. \ box	м <sup>2</sup>	кг \ kg
<b>15×40</b>	8	22	18,8	36	47,52	707
<b>40,2×40,2</b>	8	10	28,7	48	77,76	1408

Технические характеристики, технологии производства и рекомендации по укладке и уходу приведены в разделе «Техническая информация» (стр. 385) и на [www.kerama-marazzi.com](http://www.kerama-marazzi.com)

For specifications, manufacturing techniques and recommendations on laying and care, please refer to section «Technical information» (p. 385) and [www.kerama-marazzi.com](http://www.kerama-marazzi.com)

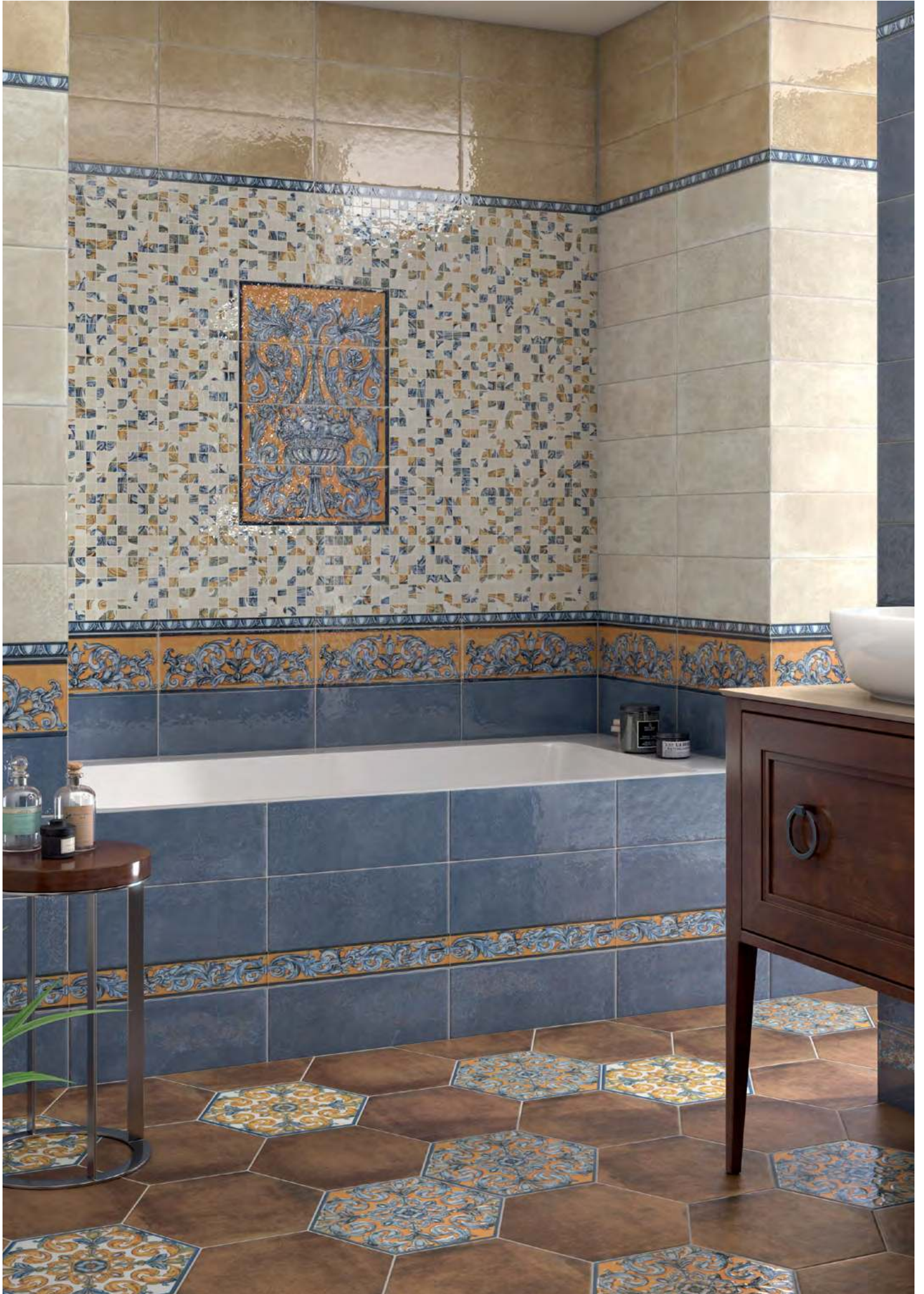



# ПЛОЩАДЬ ИСПАНИИ PLAZA DE ESPAÑA

РАЗМЕР | SIZE: 15×40 · 29×33,4



**HGD\A347\4x\15129**  
Площадь Испании, панно из 4 частей  
15×40 (размер каждой части)  
Plaza de España, decorative panel



**MM15129A**  
Площадь Испании мозаичный 15×40  
Plaza de España mosaic



**15129**  
Площадь Испании бежевый 15×40  
Plaza de España beige



**15131**  
Площадь Испании синий 15×40  
Plaza de España blue



**HGD\B348\15129**  
Площадь Испании 15×40  
Plaza de España



**HGD\B349\15050**  
Площадь Испании 40×7,2  
Plaza de España



**HGD\B350\15050**  
Площадь Испании 40×3  
Plaza de España



**HGD\A348\15129**  
Площадь Испании 15×40  
Plaza de España



**HGD\A349\15050**  
Площадь Испании 40×7,2  
Plaza de España



**HGD\A350\15050**  
Площадь Испании 40×3  
Plaza de España



**HGD\B347\4x\15129**  
Площадь Испании, панно из 4 частей  
15×40 (размер каждой части)  
Plaza de España, decorative panel



**MM15129B**  
Площадь Испании мозаичный 15×40  
Plaza de España mosaic



**15130**  
Площадь Испании желтый 15×40  
Plaza de España yellow

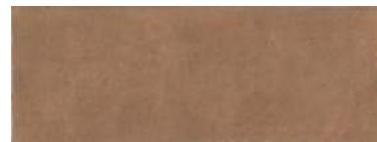

**15132**  
Площадь Испании коричневый 15×40  
Plaza de España brown

	шт. \ pcs	м²	кг \ kg	кор. \ box	м²	кг \ kg
<b>15×40</b>	8	22	18,8	36	47,52	707
<b>29×33,4</b>	8	15	20,1	42	45,78	874

Технические характеристики, технологии производства и рекомендации по укладке и уходу приведены в разделе «Техническая информация» (стр. 385) и на [www.kerama-marazzi.com](http://www.kerama-marazzi.com)

For specifications, manufacturing techniques and recommendations on laying and care, please refer to section «Technical information» (p. 385) and [www.kerama-marazzi.com](http://www.kerama-marazzi.com)





**OS\A13\SG2700**  
 Площадь Испании  
 29x33,4  
 Plaza de España

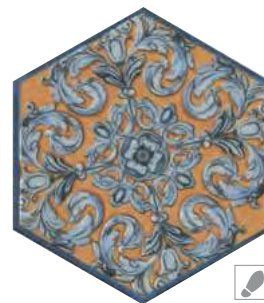

**OS\B13\SG2700**  
 Площадь Испании  
 29x33,4  
 Plaza de España

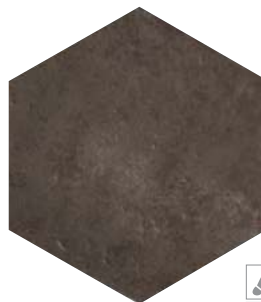

**SG27007N**  
 Площадь Испании  
 коричневый темный  
 29x33,4  
 Plaza de España dark  
 brown

R9

A

3



**SG27006N**  
 Площадь Испании  
 коричневый  
 29x33,4  
 Plaza de España  
 brown

R9

A

3



**SG27005N**  
 Площадь Испании  
 бежевый 29x33,4  
 Plaza de España beige

R9

A

4



# САЛАМАНКА SALAMANCA

РАЗМЕР | SIZE: 15×40 · 30×30



**HGD\A406\15137**  
Саламанка 40x3  
Salamanca



**HGD\A405\15137**  
Саламанка 40x7,2  
Salamanca



**AD\A507\SG9551**  
Саламанка 30x7  
Salamanca



**AD\A508\SG9551**  
Саламанка 7x7  
Salamanca



**PFG003**  
Саламанка 15x2  
Salamanca



**PFG004**  
Дерево 15x2  
wood



**HGD\A399\15137**  
Саламанка 15x40  
Salamanca



**HGD\A402\15137**  
Саламанка 15x40  
Salamanca



**SG955100N**  
Саламанка бежевый  
30x30  
Salamanca beige



R9

A

4



**AD\A506\SG9551**  
Саламанка 30x30  
Salamanca



**HGD\A398\15137**  
Саламанка 15x40  
Salamanca



**15137**  
Саламанка бежевый 15x40  
Salamanca beige

	шт. \ pcs	м <sup>2</sup>	кг \ kg	кор. \ box	м <sup>2</sup>	кг \ kg
<b>15×40</b>	8	22	18,9	36	47,52	707
<b>30×30</b>	8	16	26,16	40	57,6	1076

Технические характеристики, технологии производства и рекомендации по укладке и уходу приведены в разделе «Техническая информация» (стр. 385) и на [www.kerama-marazzi.com](http://www.kerama-marazzi.com)

For specifications, manufacturing techniques and recommendations on laying and care, please refer to section «Technical information» (p. 385) and [www.kerama-marazzi.com](http://www.kerama-marazzi.com)



РАЗМЕР | SIZE: 15x40



**15135**  
Сибелес белый 15x40  
Cibeles white



**OS\A19\15135**  
Сибелес 15x40  
Cibeles



**15136**  
Сибелес белый грань 15x40  
Cibeles white chamfer



**OS\A22\15135**  
Сибелес 40x3  
Cibeles



**POF001**  
бисер белый серебро  
20x1,4  
Beads white silver



**POD001**  
бисер прозрачный  
20x0,6  
Beads transparent



**POD002**  
бисер прозрачный  
люстр 20x0,6 Beads  
transparent luster



**POD015**  
бисер золото 20x0,6  
beads gold



**SG457100R**  
Гран Пале белый обрезной 50,2x50,2  
Grand Palais white rectified



				шт. \ pcs	м <sup>2</sup>	кг \ kg		кор. \ box	м <sup>2</sup>	кг \ kg
<b>15x40</b>	8		глазурь блестящая   shiny glaze	22	1,32	18,8		36	47,52	707
<b>15x40 грань   chamfer</b>	9,5		глазурь блестящая   shiny glaze	18	1,08	18		24	25,92	462
<b>50,2x50,2</b>	9,5		керамический гранит   porcelain gres	6	1,51	30,6		26	39,312	826





# ФЛОРАЛЬ FLORAL

РАЗМЕР | SIZE: 15×40 · 40,2×40,2



**MM15121**  
Флораль мозаичный 15x40  
Floral mosaic



**AD\A447\15118**  
Флораль 15x40  
Floral



**HGD\A344\15117**  
Флораль 15x40  
Floral



**POD002**  
бисер прозрачный  
люстр 20x0,6 Beads  
transparent luster



**POD007**  
бисер розовый 20x0,6  
beads pink



**HGD\A346\15117**  
Флораль 40x3  
Floral



**HGD\A345\15117**  
Флораль 40x7,2  
Floral



**15120**  
Флораль бежевый грань 15x40  
Floral beige chamfer



**15118**  
Флораль бежевый структура 15x40  
Floral beige structured



**15117**  
Флораль бежевый 15x40  
Floral beige



**SG160800N**  
Флораль бежевый 40,2x40,2  
Floral beige



4



**AD\A451\SG1608**  
Флораль 40,2x7,7  
Floral



**AD\A452\SG1608**  
Флораль 7,7x7,7  
Floral



**AD\A450\SG1608**  
Флораль 40,2x40,2  
Floral



	шт. \ pcs	м <sup>2</sup>	кг \ kg	кор. \ box	м <sup>2</sup>	кг \ kg			
<b>15×40</b>	8	гладкая   smooth	глазурь блестящая   shiny glaze	22	1,32	18,8	36	47,52	707
<b>15×40 грань   chamfer</b>	9,5	гладкая   smooth	глазурь блестящая   shiny glaze	18	1,08	18	36	38,88	678
<b>15×40 структура   structure</b>	9,3	гладкая   smooth	глазурь блестящая   shiny glaze	19	1,14	16,3	36	41,04	617
<b>40,2×40,2</b>	8	гладкая   smooth	керамический гранит   porcelain gres	10	1,62	29,2	48	77,76	1432

Технические характеристики, технологии производства и рекомендации по укладке и уходу приведены в разделе «Техническая информация» (стр. 385) и на [www.kerama-marazzi.com](http://www.kerama-marazzi.com)

For specifications, manufacturing techniques and recommendations on laying and care, please refer to section «Technical information» (p. 385) and [www.kerama-marazzi.com](http://www.kerama-marazzi.com)



# АРАБЕСКИ МАЙОЛИКА

## ARABESQUES MAJOLICA

РАЗМЕР | SIZE: 26×30



**OP\A160\65000**  
Арабески  
Майолика  
орнамент 6,5х6,5  
Arabesques majolica  
pattern



**OP\A161\65000**  
Арабески  
Майолика  
орнамент 6,5х6,5  
Arabesques  
majolica pattern



**OP\A159\65000**  
Арабески  
Майолика  
орнамент 6,5х6,5  
Arabesques  
majolica pattern



**OS\A29\65000**  
Арабески  
Майолика  
орнамент 6,5х6,5  
Arabesques  
majolica pattern



**OS\A32\65000**  
Арабески Май-  
олика  
орнамент 6,5х6,5  
Arabesques  
majolica pattern



**OS\A28\65000**  
Арабески  
Майолика  
орнамент 6,5х6,5  
Arabesques  
majolica pattern



**OS\A39\65000**  
Арабески  
Майолика  
орнамент 6,5х6,5  
Arabesques  
majolica pattern



**OS\A40\65000**  
Арабески  
Майолика  
орнамент  
6,5х6,5  
Arabesques  
majolica pattern



**OP\A169\65000**  
Арабески  
Майолика Гауди  
6,5х6,5  
Arabesques  
majolica Gaudi



**OP\A170\65000**  
Арабески  
Майолика Гауди  
6,5х6,5  
Arabesques  
majolica Gaudi



**OP\A171\65000**  
Арабески  
Майолика Гауди  
6,5х6,5  
Arabesques  
majolica Gaudi



**OP\A172\65000**  
Арабески  
Майолика Гауди  
6,5х6,5  
Arabesques  
majolica Gaudi



**OS\A37\65000**  
Арабески  
Майолика  
орнамент 6,5х6,5  
Arabesques  
majolica pattern



**OS\A35\65000**  
Арабески  
Майолика  
орнамент 6,5х6,5  
Arabesques  
majolica pattern



**OS\A41\65000**  
Арабески  
Майолика  
орнамент 6,5х6,5  
Arabesques  
majolica pattern



**OS\A38\65000**  
Арабески  
Майолика  
орнамент  
6,5х6,5  
Arabesques  
majolica pattern



**65011**  
Арабески Майолика серый  
светлый 26х30  
Arabesques majolica light grey

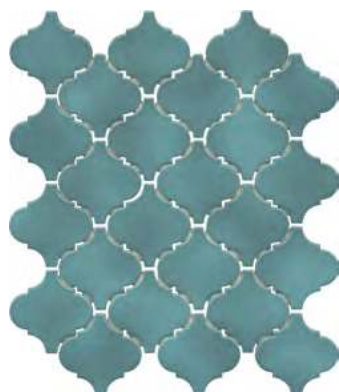

**65006**  
Арабески Майолика бирюза 26х30  
Arabesques majolica turquoise



**65007**  
Арабески Майолика синий 26х30  
Arabesques majolica blue

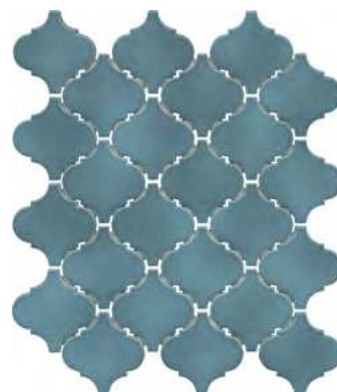

**65005**  
Арабески Майолика голубой 26х30  
Arabesques majolica light blue



**65009**  
Арабески Майолика желтый 26х30  
Arabesques majolica yellow

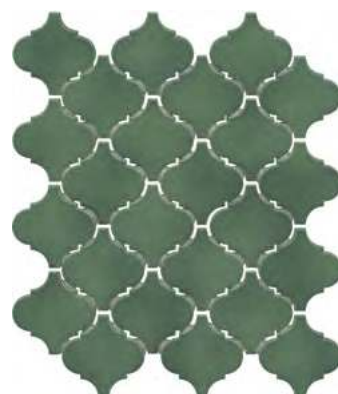

**65008**  
Арабески Майолика зеленый 26х30  
Arabesques majolica green

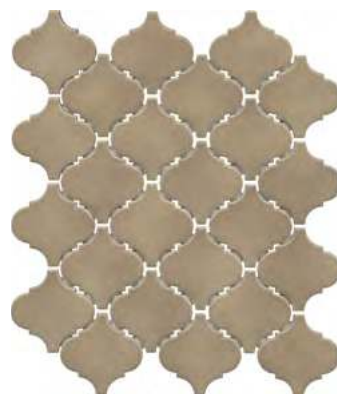

**65010**  
Арабески Майолика бежевый 26х30  
Arabesques majolica beige



26×30

7



глазурь блестящая | shiny glaze



шт. \ pcs

м<sup>2</sup>

кг \ kg

кор. \ box

м<sup>2</sup>

кг \ kg





# АРАБЕСКИ ГЛЯНЦЕВЫЙ ARABESQUES SHINY

РАЗМЕР | SIZE: 26×30



**65000**  
Арабески глянцевый белый 26x30  
Arabesques shiny white



**OS\A25\65000**  
Арабески глянцевый орнамент 6,5x6,5  
Arabesques shiny pattern



**OS\A26\65000**  
Арабески глянцевый орнамент 6,5x6,5  
Arabesques shiny pattern



**65012**  
Арабески глянцевый серый 26x30  
Arabesques shiny grey



**OS\A33\65000**  
Арабески глянцевый орнамент 6,5x6,5  
Arabesques shiny pattern



**65001**  
Арабески глянцевый черный 26x30  
Arabesques shiny black



		шт. \ pcs	м <sup>2</sup>	кг \ kg	кор. \ box	м <sup>2</sup>	кг \ kg
<b>26×30</b>	7 	10	0,59	8		48	28,32 414

Технические характеристики, технологии производства и рекомендации по укладке и уходу приведены в разделе «Техническая информация» (стр. 385) и на [www.kerama-marazzi.com](http://www.kerama-marazzi.com)

For specifications, manufacturing techniques and recommendations on laying and care, please refer to section «Technical information» (p. 385) and [www.kerama-marazzi.com](http://www.kerama-marazzi.com)

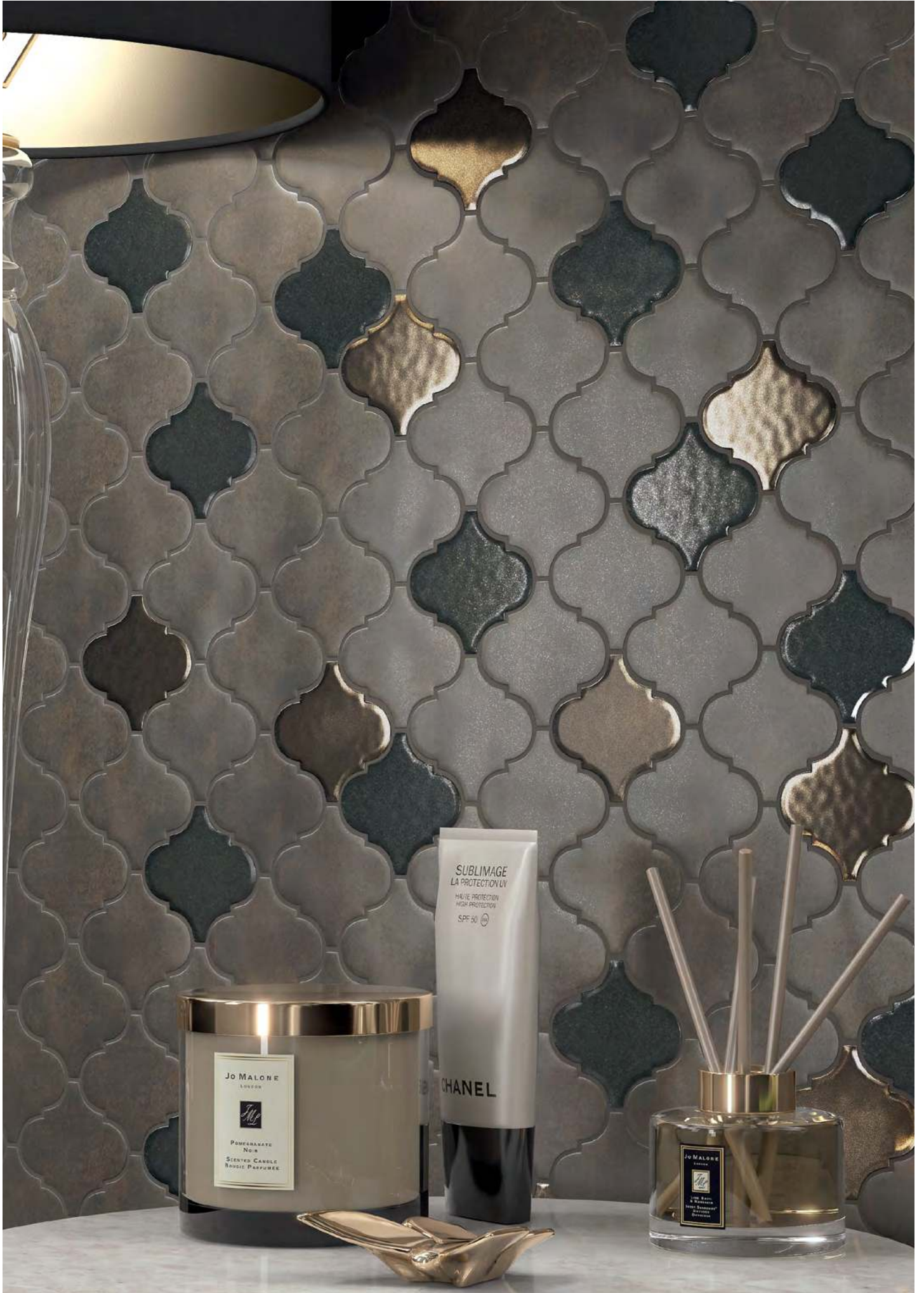

# АРАБЕСКИ КОТТО

## ARABESQUES COTTO

РАЗМЕР | SIZE: 26×30



**65004**  
Арабески котто коричневый 26х30  
Arabesques Cotto brown



**65002**  
Арабески котто бежевый 26х30  
Arabesques Cotto beige



**OS\A45\65001**  
Арабески котто металл 6,5х6,5  
Arabesques Cotto metal



**OS\B45\65001**  
Арабески котто металл 6,5х6,5  
Arabesques Cotto metal



**OP\A168\65000**  
Арабески котто орнамент 6,5х6,5  
Arabesques Cotto pattern



**OP\A167\65000**  
Арабески котто орнамент 6,5х6,5  
Arabesques Cotto pattern



**65003**  
Арабески котто рыжий 26х30  
Arabesques Cotto ginger



**OP\A165\65000**  
Арабески котто орнамент 6,5х6,5  
Arabesques Cotto pattern



**OP\A166\65000**  
Арабески котто орнамент 6,5х6,5  
Arabesques Cotto pattern



**OP\A162\65000**  
Арабески котто орнамент 6,5х6,5  
Arabesques Cotto pattern



**OP\A164\65000**  
Арабески котто орнамент 6,5х6,5  
Arabesques Cotto pattern



**OP\A163\65000**  
Арабески котто орнамент 6,5х6,5  
Arabesques Cotto pattern



26×30

7



глазурь матовая | matt glaze



шт. \ pcs

10

м<sup>2</sup>

0,59

кг \ kg

8



кор. \ box

48

м<sup>2</sup>

28,32

кг \ kg

414





# ЗАКАТ SUNSET

РАЗМЕР | SIZE: 8,5×28,5

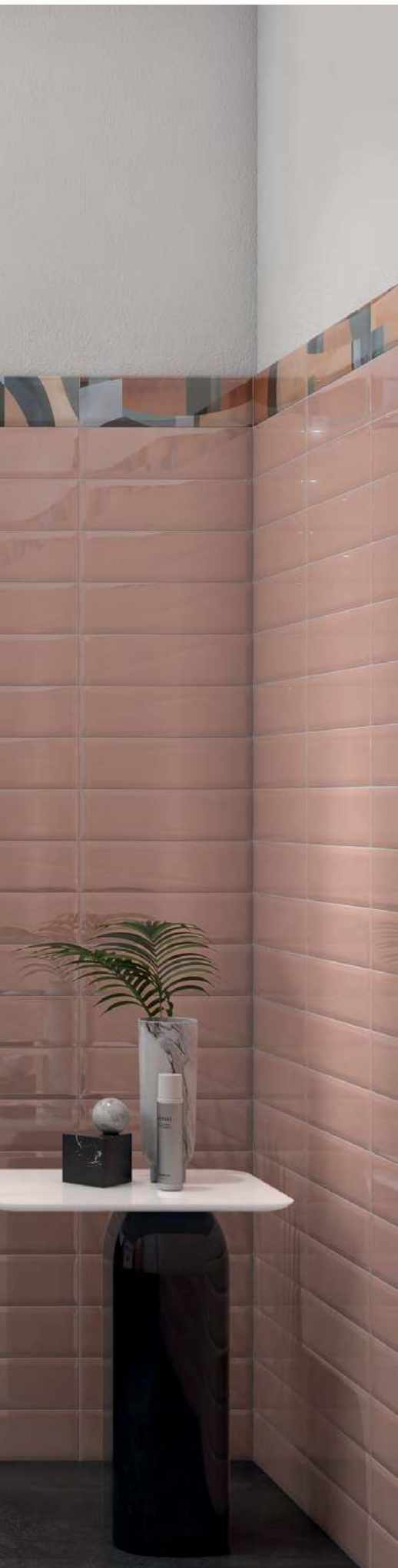

**OS\A02\1910**  
Закат 8,5x28,5  
Sunset



**OS\A03\1910**  
Закат 8,5x28,5  
Sunset



**OS\A04\1910**  
Закат 8,5x28,5  
Sunset



**OS\A05\1910**  
Закат 8,5x28,5  
Sunset



**OS\A06\1910**  
Закат 8,5x28,5  
Sunset



**OS\A07\1910**  
Закат 8,5x28,5  
Sunset



**OS\A08\1910**  
Закат 8,5x28,5  
Sunset



**OS\A09\1910**  
Закат 8,5x28,5  
Sunset



**9025**  
Аккорд розовый  
светлый грань 8,5x28,5  
Accord light pink chamfer



**9023**  
Аккорд коралловый грань 8,5x28,5  
Accord coral chamfer



**9024**  
Аккорд розовый грань  
8,5x28,5  
Accord pink chamfer



**9026**  
Аккорд бордо грань 8,5x28,5  
Accord bordeaux chamfer



**9030**  
Аккорд дымчатый  
грань 8,5x28,5  
Accord smoky chamfer



**9027**  
Аккорд дымчатый  
светлый грань 8,5x28,5  
Accord light smoky chamfer



**9029**  
Аккорд коричневый светлый  
грань 8,5x28,5  
Accord light brown chamfer



**9028**  
Аккорд дымчатый  
темный грань 8,5x28,5  
Accord dark smoky chamfer

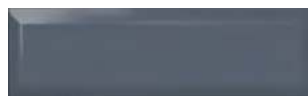

**9031**  
Аккорд синий грань 8,5x28,5  
Accord blue chamfer

		шт. \ pcs	м <sup>2</sup>	кг \ kg	кор. \ box	м <sup>2</sup>	кг \ kg
<b>8,5×28,5</b>	9,2 	40	0,97	15	64 \ 32	62,08 \ 31,04	990 \ 510



глазурь блестящая |  
shiny glaze



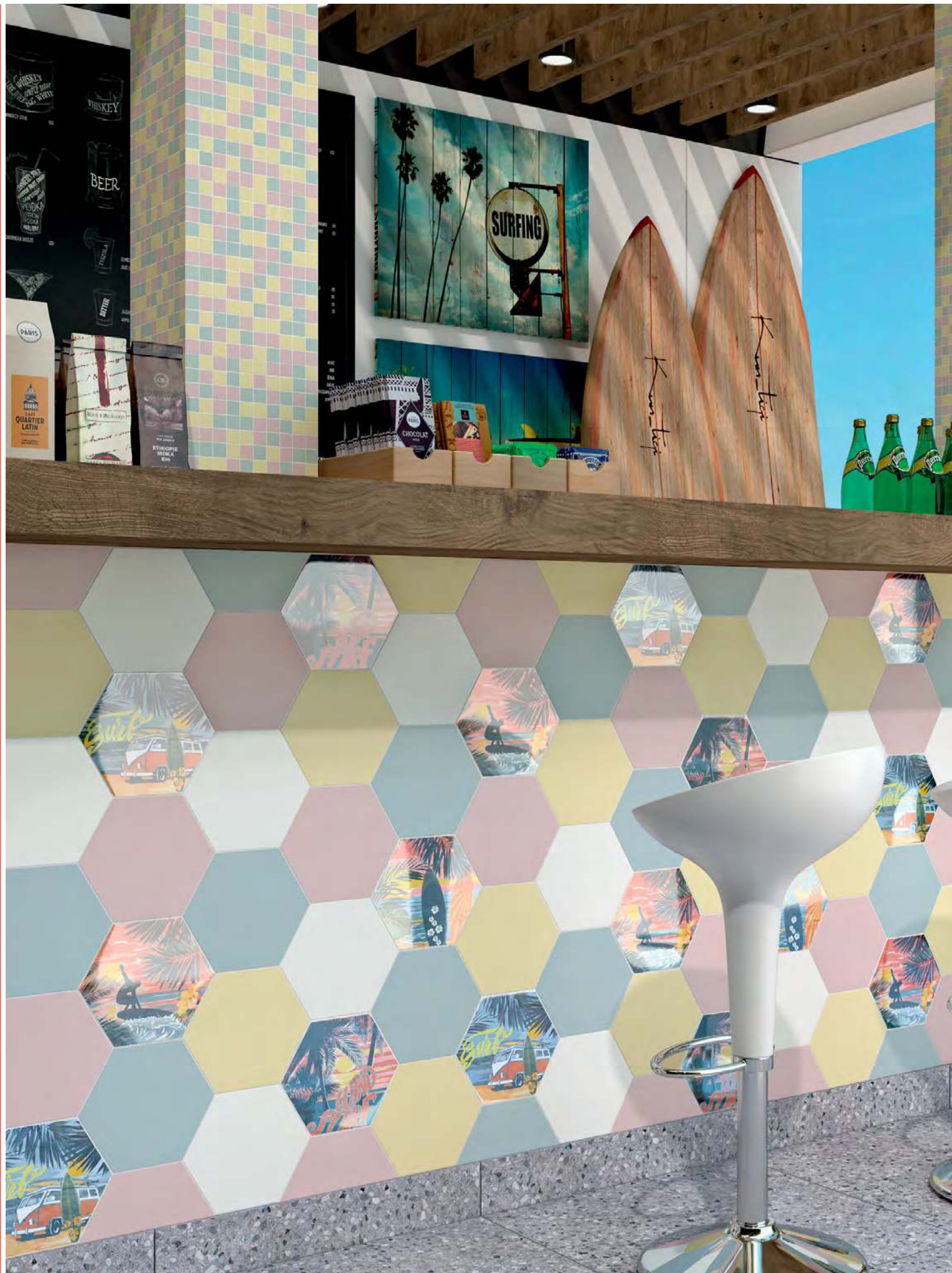

# БЕНИДОРМ BENIDORM

РАЗМЕР | SIZE: 20x23,1



**HGD\A342\24000**  
Серфинг 20x23,1  
Surfing



**HGD\A338\24000**  
Серфинг 20x23,1  
Surfing



**HGD\A340\24000**  
Серфинг 20x23,1  
Surfing



**OP\C154\24022**  
Бенидорм 20x23,1  
Benidorm



**HGD\A341\24000**  
Серфинг 20x23,1  
Surfing

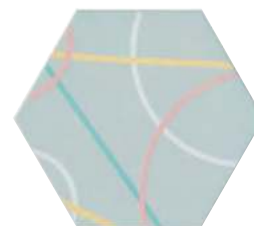

**OP\D154\24023**  
Бенидорм  
20x23,1  
Benidorm

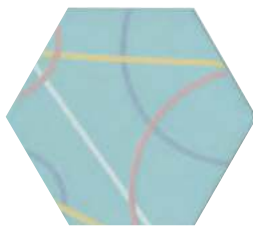

**OP\A154\24004**  
Бенидорм 20x23,1  
Benidorm

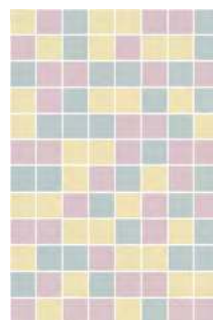

**MM8323**  
Бенидорм мозаичный 20x30  
Benidorm mosaic



**OP\B154\24021**  
Бенидорм  
20x23,1  
Benidorm



**24022**  
Бенидорм розовый 20x23,1  
Benidorm pink



**24023**  
Бенидорм голубой  
20x23,1  
Benidorm light blue



**24021**  
Бенидорм желтый  
20x23,1  
Benidorm yellow



	шт. \ pcs	м <sup>2</sup>	кг \ kg	кор. \ box	м <sup>2</sup>	кг \ kg
<b>20x23,1</b> 6,9 	22	0,76	9,7	72	54,72	728

Технические характеристики, технологии производства и рекомендации по укладке и уходу приведены в разделе «Техническая информация» (стр. 385) и на [www.kerama-marazzi.com](http://www.kerama-marazzi.com)

For specifications, manufacturing techniques and recommendations on laying and care, please refer to section «Technical information» (p. 385) and [www.kerama-marazzi.com](http://www.kerama-marazzi.com)



# МАКАРЕНА MACARENA

РАЗМЕР | SIZE: 20×23,1



**MM880B**  
Макарена мозаичный 20x30  
Macarena mosaic



**MM880A**  
Макарена мозаичный 20x30  
Macarena mosaic



**STG\A630\24001**  
Макарена 20x23,1  
Macarena



**STG\A628\24001**  
Макарена 20x23,1  
Macarena



**STG\A629\24001**  
Макарена 20x23,1  
Macarena



**STG\A632\24001**  
Макарена 20x23,1  
Macarena



**STG\A627\24001**  
Макарена 20x23,1  
Macarena



**STG\A631\24001**  
Макарена 20x23,1  
Macarena



**188**  
темно-коричневый  
20x1,5  
dark brown



**211**  
дерево бежевый  
матовый 20x1,5  
wood beige matt



**212**  
дерево коричневый  
матовый 20x1,5  
wood brown matt



**POD002**  
бисер прозрачный  
люстр 20x0,6 Beads  
transparent luster



**24012**  
Макарена белый  
20x23,1  
Macarena white



**24014**  
Макарена бежевый  
20x23,1  
Macarena beige





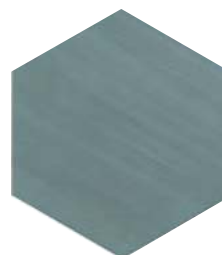

**24015**  
Макарена коричневый  
20x23,1  
Macarena brown



**24013**  
Макарена зеленый  
20x23,1  
Macarena green



**24016**  
Макарена синий  
20x23,1  
Macarena blue

	шт. \ pcs	м <sup>2</sup>	кг \ kg	кор. \ box	м <sup>2</sup>	кг \ kg
 <b>20×23,1</b>	6,9					
 глазури блестящая   shiny glaze	 22	0,76	9,7	 72	54,72	728

Технические характеристики, технологии производства и рекомендации по укладке и уходу приведены в разделе «Техническая информация» (стр. 385) и на [www.kerama-marazzi.com](http://www.kerama-marazzi.com)

For specifications, manufacturing techniques and recommendations on laying and care, please refer to section «Technical information» (p. 385) and [www.kerama-marazzi.com](http://www.kerama-marazzi.com)



# ЭЛЬ САЛЕР EL SALER

РАЗМЕР | SIZE: 20×23,1

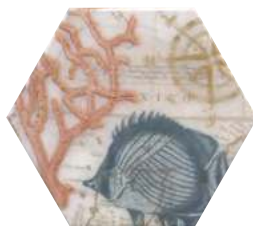

**HGD\A337\24020**  
Эль Салер 20×23,1  
El Saler



**HGD\A336\24020**  
Эль Салер 20×23,1  
El Saler

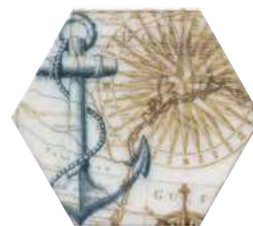

**HGD\A332\24020**  
Эль Салер 20×23,1  
El Saler



**HGD\A334\24020**  
Эль Салер 20×23,1  
El Saler

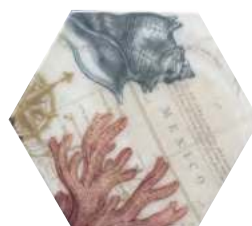

**HGD\A333\24020**  
Эль Салер 20×23,1  
El Saler



**HGD\A335\24020**  
Эль Салер 20×23,1  
El Saler



**24020**  
Эль Салер белый  
20×23,1  
El Saler white



**24017**  
Эль Салер голубой  
20×23,1  
El Saler light blue



**24018**  
Эль Салер розовый  
20×23,1  
El Saler pink



шт. \ pcs

м<sup>2</sup>

кг \ kg

кор. \ box

м<sup>2</sup>

кг \ kg

**20×23,1**

6,9



глазурь блестящая | shiny glaze



22

0,76

9,7



72

54,72

728





# ПАРК РОЗ ROSE GARDEN

РАЗМЕР | SIZE: 20x20



**5115**  
Калейдоскоп черный 20x20  
Kaleidoscope black



**MLD\A105\5009**  
Парк Роз 20x20  
Rose Garden



**MLD\A106\5009**  
Парк Роз 20x20  
Rose Garden



**5182**  
Калейдоскоп графит  
20x20  
Kaleidoscope graphite



**MLD\A107\5009**  
Парк Роз 20x20  
Rose Garden



**MLD\A108\5009**  
Парк Роз 20x20  
Rose Garden



**5180**  
Калейдоскоп  
стальной 20x20  
Kaleidoscope iron grey

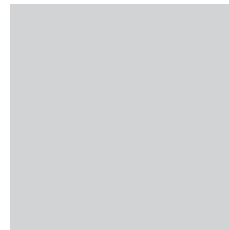

**5183**  
Калейдоскоп пепельный 20x20  
Kaleidoscope ash grey



**MLD\A109\5009**  
Парк Роз 20x20  
Rose Garden



**131**  
чёрный 20x1,5  
black



**143**  
серый 20x1,5  
grey



**155**  
светло-розовый 20x1,5  
light pink



**130**  
белый 20x1,5  
white



**11**  
платина 20x1,5  
platinum



**199**  
розовый 20x1,5  
pink



**POD014**  
бисер антрацит  
20x0,6  
beads anthracite



**POD016**  
бисер платина 20x0,6  
beads platinum



**POD007**  
бисер розовый 20x0,6  
beads pink

	шт. \ pcs	м <sup>2</sup>	кг \ kg	кор. \ box	м <sup>2</sup>	кг \ kg
<b>20x20</b>	6,9	1,04	12,4	48 \ 96	49,92 \ 99,84	625 \ 1220

Технические характеристики, технологии производства и рекомендации по укладке и уходу приведены в разделе «Техническая информация» (стр. 385) и на [www.kerama-marazzi.com](http://www.kerama-marazzi.com)

For specifications, manufacturing techniques and recommendations on laying and care, please refer to section «Technical information» (p. 385) and [www.kerama-marazzi.com](http://www.kerama-marazzi.com)

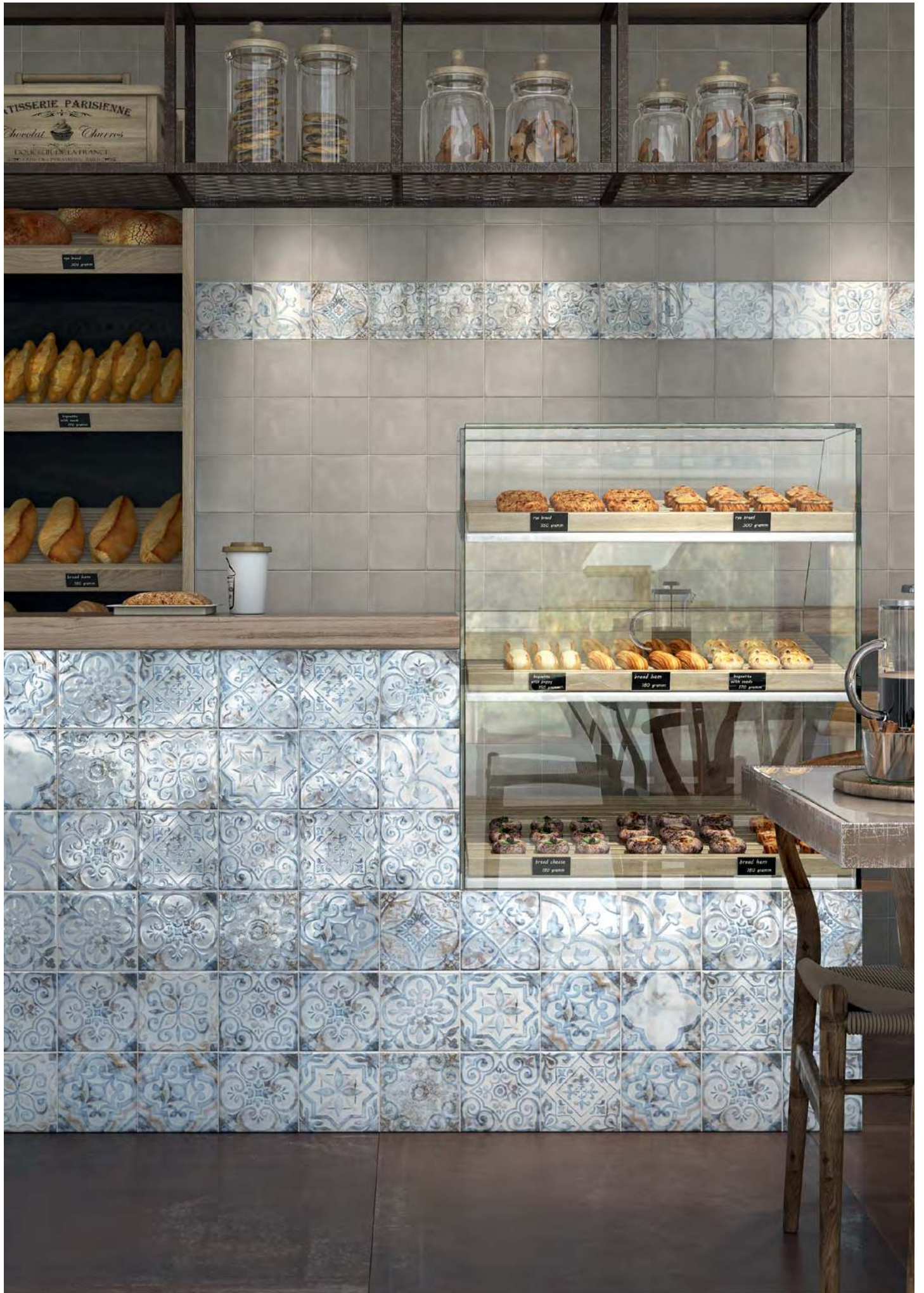

# БАРИО BARRIO

РАЗМЕР | SIZE: 15×15 · 7,4×15



**DD\C22\17023**  
Баррио 15x15  
Barrio



**DD\C24\17023**  
Баррио 15x15  
Barrio



**DD\C26\17023**  
Баррио 15x15  
Barrio



**DD\C28\17023**  
Баррио 15x15  
Barrio

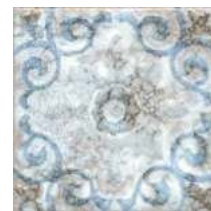

**DD\C29\17023**  
Баррио 15x15  
Barrio



**DD\C30\17023**  
Баррио 15x15  
Barrio



**DD\C31\17023**  
Баррио 15x15  
Barrio



**DD\C32\17023**  
Баррио 15x15  
Barrio



**DD\C34\17023**  
Баррио 15x15  
Barrio



**DD\C36\17023**  
Баррио 15x15  
Barrio



**DD\C37\17023**  
Баррио 15x15  
Barrio



**DD\C38\17023**  
Баррио 15x15  
Barrio



**DD\B22\17023**  
Баррио 15x15  
Barrio



**DD\B24\17023**  
Баррио 15x15  
Barrio



**DD\B26\17023**  
Баррио 15x15  
Barrio



**DD\B28\17023**  
Баррио 15x15  
Barrio



**DD\B29\17023**  
Баррио 15x15  
Barrio



**DD\B30\17023**  
Баррио 15x15  
Barrio



**DD\B31\17023**  
Баррио 15x15  
Barrio



**DD\B32\17023**  
Баррио 15x15  
Barrio



**DD\B34\17023**  
Баррио 15x15  
Barrio



**DD\B36\17023**  
Баррио 15x15  
Barrio



**DD\B37\17023**  
Баррио 15x15  
Barrio



**DD\B38\17023**  
Баррио 15x15  
Barrio



**17025**  
Пикарди серый 15x15  
Picardy grey



**17026**  
Пикарди светлый 15x15  
Picardy light



**17028**  
Пикарди бежевый 15x15  
Picardy beige



**16053**  
Клемансо серый  
грань 7,4x15  
Clemenceau grey chamfer



**16051**  
Клемансо бежевый  
грань 7,4x15  
Clemenceau beige  
chamfer



**16052**  
Клемансо беж  
темный грань 7,4x15  
Clemenceau dark beige  
chamfer

**POD016**  
бисер платина 20x0,6  
beads platinum

	шт. \ pcs	м <sup>2</sup>	кг \ kg	кор. \ box	м <sup>2</sup>	кг \ kg
<b>15×15</b>	48	1,08	13,3	32	34,56	455
<b>7,4×15 грань   chamfer</b>	80	0,89	12,6	32	28,48	435

Технические характеристики, технологии производства и рекомендации по укладке и уходу приведены в разделе «Техническая информация» (стр. 385) и на [www.kerama-marazzi.com](http://www.kerama-marazzi.com)

For specifications, manufacturing techniques and recommendations on laying and care, please refer to section «Technical information» (p. 385) and [www.kerama-marazzi.com](http://www.kerama-marazzi.com)



# ЛОНГОРИЯ LONGORIA

РАЗМЕР | SIZE: 15×15



**OP\B95\17022**  
Лонгория 15x15  
Longoria



**OP\B97\17022**  
Лонгория 15x15  
Longoria



**OP\B96\17022**  
Лонгория 15x15  
Longoria



**OP\B98\17022**  
Лонгория 15x15  
Longoria



**OP\B99\17022**  
Лонгория 15x15  
Longoria



**OP\B100\17022**  
Лонгория 15x15  
Longoria



**OP\A95\17022**  
Лонгория 15x15  
Longoria



**OP\A97\17022**  
Лонгория 15x15  
Longoria



**OP\A96\17022**  
Лонгория 15x15  
Longoria



**OP\A98\17022**  
Лонгория 15x15  
Longoria



**OP\A99\17022**  
Лонгория 15x15  
Longoria



**OP\A100\17022**  
Лонгория 15x15  
Longoria

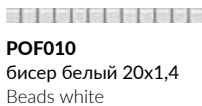

**POF010**  
бисер белый 20x1,4  
Beads white

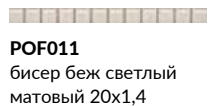

**POF011**  
бисер беж светлый  
матовый 20x1,4  
beads light beige matt

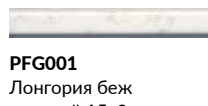

**PFG001**  
Лонгория беж  
светлый 15x2  
Longoria light beige

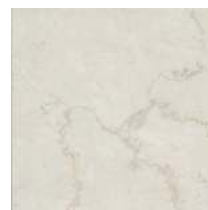

**17053**  
Лонгория беж  
светлый 15x15  
Longoria light beige



**PFG002**  
Лонгория  
бежевый 15x2  
Longoria beige

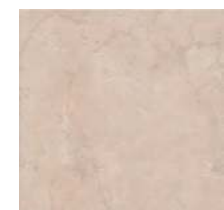

**17054**  
Лонгория  
бежевый 15x15  
Longoria beige



**OP\A105\SG6062**  
Лонгория 4,9x4,9  
Longoria



**SG911000R**  
Белгравия светлый  
обрезной 30x30  
Belgravia light rectified



4



**SG911100R**  
Белгравия бежевый  
обрезной 30x30  
Belgravia beige rectified



4

				шт. \ pcs	м <sup>2</sup>	кг \ kg		кор. \ box	м <sup>2</sup>	кг \ kg
<b>15×15</b>	6,9		глазурь матовая   matt glaze	48	1,08	13,3		32	34,56	455
<b>30×30</b>	11		керамический гранит   porcelain gres	12 <sup>1</sup>	1,08 <sup>1</sup>	25,30 <sup>1</sup>		40	43,2 <sup>1</sup>	1042 <sup>1</sup>

1 – данные для утолщенного гранита.  
reinforced porcelain gres information.

Технические характеристики, технологии производства и рекомендации по укладке и уходу приведены в разделе «Техническая информация» (стр. 385) и на [www.kerama-marazzi.com](http://www.kerama-marazzi.com)

For specifications, manufacturing techniques and recommendations on laying and care, please refer to section «Technical information» (p. 385) and [www.kerama-marazzi.com](http://www.kerama-marazzi.com)



# САЛИНАС SALINAS

РАЗМЕР | SIZE: 15×15



**17057**  
Салинас бежевый  
15x15  
Salinas beige



**SSA001**  
Салинас серый 15x15  
Salinas grey



**SSA002**  
Салинас синий 15x15  
Salinas blue



**PFG005**  
Салинас серый 15x2  
Salinas grey



**PFG006**  
Салинас синий 15x2  
Salinas blue



**SSA003**  
Салинас зеленый  
15x15  
Salinas green



**SSA004**  
Салинас лазурный  
15x15  
Salinas azure



**SSA005**  
Салинас оранжевый  
15x15  
Salinas orange





**PFG007**  
Салинас зеленый 15x2  
Salinas green



**PFG008**  
Салинас лазурный  
15x2  
Salinas azure



**PFG009**  
Салинас оранжевый  
15x2  
Salinas orange

	шт. \ pcs	м <sup>2</sup>	кг \ kg	кор. \ box	м <sup>2</sup>	кг \ kg
<b>15×15</b>  глазурь блестящая   shiny glaze 	40	0,9	11,4		32	28,8 395

Технические характеристики, технологии производства и рекомендации по укладке и уходу приведены в разделе «Техническая информация» (стр. 385) и на [www.kerama-marazzi.com](http://www.kerama-marazzi.com)

For specifications, manufacturing techniques and recommendations on laying and care, please refer to section «Technical information» (p. 385) and [www.kerama-marazzi.com](http://www.kerama-marazzi.com)





# АЛБА

## ALBA

РАЗМЕР | SIZE: 9,8×9,8 · 20×20



### POD002

бисер прозрачный  
люстр 20x0,6 Beads  
transparent luster

### POD001

бисер прозрачный  
20x0,6  
Beads transparent

### POD015

бисер золото 20x0,6  
beads gold

### POD012

бисер синий 20x0,6  
beads blue

### POD010

бисер бирюзовый  
20x0,6  
beads turquoise

### 135

синий 20x1,5  
blue

### 210

золото 20x1,5  
gold



HGD\A210\1146T  
Альба 9,8x9,8  
Alba



HGD\A212\1146T  
Альба 9,8x9,8  
Alba



HGD\A213\1146T  
Альба 9,8x9,8  
Alba



HGD\A215\1146T  
Альба 9,8x9,8  
Alba



HGD\A216\1146T  
Альба 9,8x9,8  
Alba



HGD\A217\1146T  
Альба 9,8x9,8  
Alba



HGD\A220\1146T  
Альба 9,8x4,4  
Alba



PFF001  
Белый 9,8x1,5  
white



PFF002  
Белый матовый  
9,8x1,5  
white matt



1230  
Конфетти белый, матовый, полотно  
29,8x39,8 из 12 частей 9,8x9,8  
Confetti white, matt



400  
Волна белый  
9,8x1,5  
wave white



5242  
Капри зеленый темный  
20x20  
Capri dark green



1146  
Конфетти белый, блестящий, полотно  
29,8x39,8 из 12 частей 9,8x9,8  
Confetti white, shiny



5239  
Капри синий 20x20  
Capri blue

		шт. \ pcs	м²	кг \ kg	кор. \ box	м²	кг \ kg
9,8×9,8 полотно   canvas	7	96	0,922	15,4	30 \ 30	28,2 \ 27,66	502 \ 492
	6,9	26	1,04	10,6	48	49,2	539

Технические характеристики, технологии производства и рекомендации по укладке и уходу приведены в разделе «Техническая информация» (стр. 385) и на [www.kerama-marazzi.com](http://www.kerama-marazzi.com)

For specifications, manufacturing techniques and recommendations on laying and care, please refer to section «Technical information» (p. 385) and [www.kerama-marazzi.com](http://www.kerama-marazzi.com)



# АЛЬКАСАР ALCAZAR

РАЗМЕР | SIZE: 7,4x15



**HGD\A321\16000**  
Алькасар 7,4x15  
Alcazar



**HGD\A322\16000**  
Алькасар 7,4x15  
Alcazar



**HGD\A323\16000**  
Алькасар 7,4x15  
Alcazar



**HGD\A324\16000**  
Алькасар 7,4x15  
Alcazar



**HGD\A325\16000**  
Алькасар 7,4x15  
Alcazar



**HGD\A326\16000**  
Алькасар 7,4x15  
Alcazar



**HGD\A327\16000**  
Алькасар 7,4x15  
Alcazar



**HGD\A328\16000**  
Алькасар 7,4x15  
Alcazar



**AD\A446\17000**  
Алькасар 15x3,1  
Alcazar



**16075**  
Клемансо оранжевый  
грань 7,4x15  
Clemenceau orange  
chamfer



**16055**  
Клемансо  
оливковый грань 7,4x15  
Clemenceau olive  
chamfer



**16057**  
Клемансо бирюзовый  
грань 7,4x15  
Clemenceau turquoise  
chamfer



**BLD040**  
багет Клемансо  
оранжевый 15x3  
framing Clemenceau  
orange

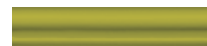

**BLD038**  
багет Клемансо  
оливковый 15x3  
framing Clemenceau  
olive



**BLD036**  
багет Клемансо  
бирюзовый 15x3  
framing Clemenceau  
turquoise

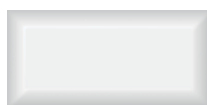

**16032**  
Граньяно белый грань  
7,4x15  
Gragnano white  
chamfer



**16059**  
Клемансо зеленый  
темный грань 7,4x15  
Clemenceau dark green  
chamfer



**16058**  
Клемансо зеленый  
грань 7,4x15  
Clemenceau green  
chamfer



**BLD010**  
Багет Граньяно белый  
15x3  
framing Gragnano white



**BLD037**  
багет Клемансо  
зеленый темный 15x3  
framing Clemenceau  
dark green



**BLD035**  
багет Клемансо  
зеленый 15x3  
framing Clemenceau  
green



**POD003**  
бисер прозрачный  
цветной 20x0,6 Beads  
transparent color



**POD004**  
бисер лимонный  
20x0,6  
Beads lemon



**POD001**  
бисер прозрачный  
20x0,6  
Beads transparent

7,4x15	9,2		глазурь блестящая   shiny glaze		шт. \ pcs	м <sup>2</sup>	кг \ kg	кор. \ box	м <sup>2</sup>	кг \ kg	
					80	0,89	12,6		32	28,48	435

Технические характеристики, технологии производства и рекомендации по укладке и уходу приведены в разделе «Техническая информация» (стр. 385) и на [www.kerama-marazzi.com](http://www.kerama-marazzi.com)

For specifications, manufacturing techniques and recommendations on laying and care, please refer to section «Technical information» (p. 385) and [www.kerama-marazzi.com](http://www.kerama-marazzi.com)



# ПАТАКОНА PATACONA

РАЗМЕР | SIZE: 10,4×12



**VT\A70\SG1010**  
Патакона 10,4x12  
Patacona



**VT\A72\SG1010**  
Патакона 10,4x12  
Patacona



**VT\A76\SG1010**  
Патакона  
10,4x12  
Patacona



**VT\A68\SG1010**  
Патакона 10,4x12  
Patacona



**VT\A73\SG1010**  
Патакона 10,4x12  
Patacona



**VT\A71\SG1010**  
Патакона  
10,4x12  
Patacona



**VT\A69\SG1010**  
Патакона 10,4x12  
Patacona



**VT\A75\SG1010**  
Патакона 10,4x12  
Patacona



**VT\A74\SG1010**  
Патакона  
10,4x12  
Patacona



**SG1007N**  
Патакона микс, полотно из 9 частей  
12x10,4 (размер каждой части)  
Patacona mix

	шт. \ pcs	м <sup>2</sup>	кг \ kg	кор. \ box	м <sup>2</sup>	кг \ kg				
<b>12×10,4</b> полотно   canvas	72	0,673	11,7	30	20,19	381		глазурь матовая   matt glaze		



KERAMA MARAZZI

# МЕЧТЫ О ПАРИЖЕ

## DREAMS OF PARIS

### МЕЧТЫ О ПАРИЖЕ

DREAMS OF PARIS

124

ГРЕНЕЛЬ Grenelle .....	30×89,5 - 60×60 - 30×30 .....	126
КЛЕРИ Clery .....	30×89,5 - 60×60 .....	130
РУАЯЛЬ Royal .....	30×89,5 .....	132
ТУРНОН Tournon .....	30×89,5 .....	134
АЛЬМА Alma .....	30×60 .....	136
БУЛОНЬ Boulogne .....	60×120 .....	138
ВЕРСАЛЬ Versailles .....	30×60 - 30×30 .....	140
МАРСО Marceau .....	30×60 .....	144
САД МОНЕ Jardin de Monet .....	30×60 - 33×33 .....	148
ТРОПИКАЛЬ Tropical .....	30×60 - 30×30 .....	152
ТРИАНОН Trianon .....	25×75 - 50,2×50,2 .....	154
БАГАТЕЛЬ Bagatelle .....	25×40 - 40,2×40,2 .....	156
ГРАН ПАЛЕ Grand Palais .....	25×40 - 50,2×50,2 .....	158
ПАНТЕОН Pantheon .....	25×40 - 40,2×40,2 .....	162
СОРБОННА Sorbonne .....	25×40 - 50,2×50,2 .....	166
ТРОКАДЕРО Trocadero .....	25×40 - 40,2×40,2 .....	170
КАНТРИ ШИК Country Chic .....	20×50 - 9,9×40,2 .....	172
ЛУВР Louvre .....	20×50 .....	174
БАККАРА Baccarat .....	20×30 - 30×30 .....	176
ЛЮТЕЦИЯ Lutetia .....	20×30 .....	178
ТУАРИ Thoiry .....	20×30 .....	180
АНЬЕТ Agnettes .....	20×23,1 .....	182
ЛАФАЙЕТ Lafayette .....	20×23,1 .....	184
АТЕЛЬЕ Atelier .....	20×20 .....	186
ДЕФАНС Defense .....	20×20 .....	188
КАМБОН Cambon .....	20×20 .....	190
БЛАНШЕ Blanche .....	20×9,9 .....	192
ОЛИМПИА Olimpia .....	20×9,9 .....	194
ВЕНСЕН Vincennes .....	15×40 .....	196
ОРСЭ Orsay .....	15×40 - 40,2×40,2 .....	198
ПИКАРДИ Picardy .....	15×40 - 15×15 .....	200
КЛЕМАНСО Clemenceau .....	15×15 - 7,4×15 .....	202
МИРУАР Miroirs .....	15×15 - 7,4×15 .....	206
МОНСУРИ Montsouris .....	15×15 - 7,4×15 .....	208
ФРАГОНАР Fragonard .....	15×15 - 7,4×15 - 30×30 .....	210
ЭТУАЛЬ Etoile .....	15×15 - 7,4×15 .....	212
МОНПАРНАС Montparnasse .....	8,5×28,5 .....	214
МОНРУЖ Montrouge .....	12×10,4 .....	216
ТЮРЕН Turenne .....	12×10,4 .....	218
ДЕГРЕ Degre .....	9,8×9,8 .....	220
ПРОВАНС Provence .....	9,8×9,8 .....	222
ЛА-ВИЛЛЕТ La Villette .....	30,1×30,1 .....	224
ТАМПЛЬ Temple .....	30,1×30,1 .....	226
ПУАТУ Poitou .....	20×23,1 .....	228





# ГРЕНЕЛЬ GRENELLE

РАЗМЕР | SIZE: 30×89,5 • 30×30 • 60×60



**MLD\B93\13051R**  
Гренель 30x7,2  
Grenelle



**MLD\C91\13051R**  
Гренель обрезной 30x89,5  
Grenelle rectified



**SPA031R**  
Гренель серый тёмный  
обрезной 30x2,5  
Grenelle dark grey rectified



**13055R**  
Гренель серый тёмный структура  
обрезной 30x89,5  
Grenelle dark grey structure rectified



**13051R**  
Гренель серый тёмный обрезной 30x89,5  
Grenelle dark grey rectified



**SG932900R**  
Гренель серый тёмный обрезной 30x30  
Grenelle dark grey rectified



**SG144\005**  
Гренель серый тёмный мозаичный 46,5x9,8  
Grenelle dark grey mosaic



**SG638900R**  
Гренель серый тёмный обрезной 60x60  
Grenelle dark grey rectified



**MLD\A91\13046R**  
Гренель обрезной 30x89,5  
Grenelle rectified



**MLD\A93\13046R**  
Гренель 30x7,2  
Grenelle



**13054R**  
Гренель серый светлый структура обрезной 30x89,5  
Grenelle light grey structure rectified



**SPA030R**  
Гренель серый светлый  
обрезной 30x2,5  
Grenelle light grey rectified



**13046R**  
Гренель серый светлый обрезной 30x89,5  
Grenelle light grey rectified



**SG638700R**  
Гренель серый светлый обрезной 60x60  
Grenelle light grey rectified



**SG932700R**  
Гренель серый светлый  
обрезной 30x30  
Grenelle light grey rectified



**SG144\003**  
Гренель серый светлый  
мозаичный 46,5x9,8  
Grenelle light grey mosaic



	≠		шт. \ pcs	м <sup>2</sup>	кг \ kg	кор. \ box	м <sup>2</sup>	кг \ kg
<b>30×89,5</b>	11	глазурь матовая   matt glaze	5	1,343	25,5		36	48,348
<b>30×89,5 структура   structure</b>	12,5	глазурь матовая   matt glaze	4	1,074	21,7		36	38,664



**SPA032R**  
Гренель серый  
обрезной 30x2,5  
Grenelle grey rectified



**MLDVB91\13046R**  
Гренель обрезной 30x89,5  
Grenelle rectified



**13056R**  
Гренель серый структура  
обрезной 30x89,5  
Grenelle grey structure rectified



**13052R**  
Гренель серый обрезной 30x89,5  
Grenelle grey rectified



**SG932800R**  
Гренель серый  
обрезной 30x30  
Grenelle grey rectified



**SG144\004**  
Гренель серый мозаичный  
46,5x9,8  
Grenelle grey mosaic



**SG638800R**  
Гренель серый и обрезной 60x60  
Grenelle grey rectified

	≡		шт. \ pcs	м <sup>2</sup>	кг \ kg	кор. \ box	м <sup>2</sup>	кг \ kg
<b>30x30</b>	11	керамический гранит   porcelain gres	12 <sup>1</sup>	1,08 <sup>1</sup>	25,30 <sup>1</sup>	40	43,2 <sup>1</sup>	1042 <sup>1</sup>
<b>60x60</b>	11	керамический гранит   porcelain gres	4	1,44	35,6	30	43,2	1098

<sup>1</sup> - данные для утолщенного гранита.  
reinforced porcelain gres information.



# КЛЕРИ CLERY

РАЗМЕР | SIZE: 30×89,5 · 60×60



**SG637800R**

Клери беж светлый обрезной 60x60  
Clery light beige rectified



**13043R**

Клери беж светлый обрезной 30x89,5  
Clery light beige rectified



**13044R**

Клери бежевый обрезной 30x89,5  
Clery beige rectified



**SG637900R**

Клери бежевый обрезной 60x60  
Clery beige rectified

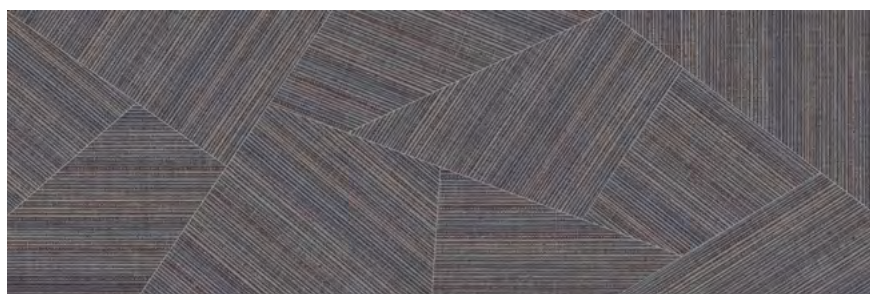

**13045R**

Клери серый обрезной 30x89,5  
Clery grey rectified



**SG638000R**

Клери серый обрезной 60x60  
Clery grey rectified



**SPA027R**

Клери беж светлый обрезной 30x2,5  
Clery light beige rectified

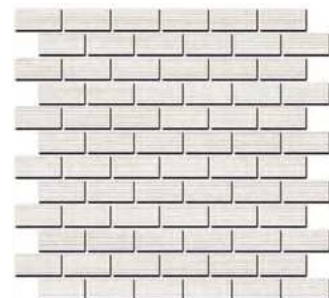

**191\003**

Клери мозаичный 32x30  
Clery mosaic

	шт. \ pcs	м <sup>2</sup>	кг \ kg	кор. \ box	м <sup>2</sup>	кг \ kg
<b>30×89,5</b>	11	5	1,343	25,5	36	48,348
<b>60×60</b>	11	4	1,44	35,6	30	43,2



РАЗМЕР | SIZE: 30×89,5



**SPA005R**  
белый обрезной 30x2,5  
white rectified



**HGD\B314\13000R**  
Руаяль 30x7,2  
Royal

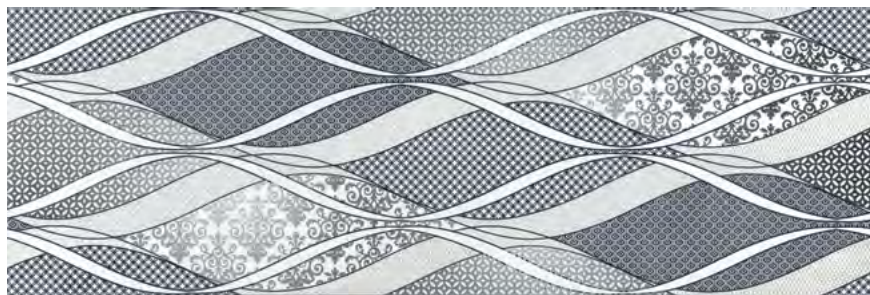

**HGD\B313\13000R**  
Руаяль 30x89,5  
Royal rectified

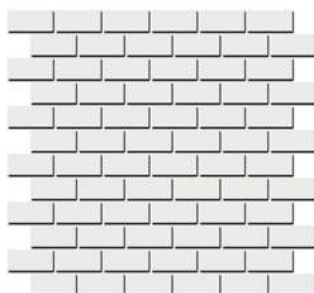

**191\002**  
Руаяль мозаичный 32x30  
Royal mosaic



**HGD\A314\13000R**  
Руаяль 30x7,2  
Royal



**HGD\A313\13000R**  
Руаяль обрезной 30x89,5  
Royal rectified



**POD001**  
бисер прозрачный  
20x0,6  
beads transparent



**POD002**  
бисер прозрачный  
люстр 20x0,6 Beads  
transparent luster



**POD016**  
бисер платина 20x0,6  
beads platinum

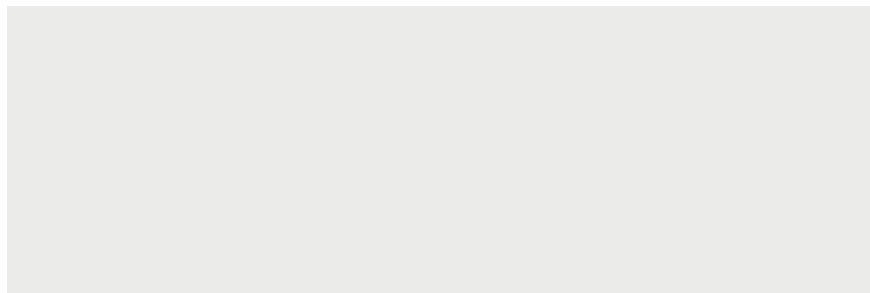

**13000R**  
Руаяль белый блестящий обрезной 30x89,5  
Royal white shiny rectified

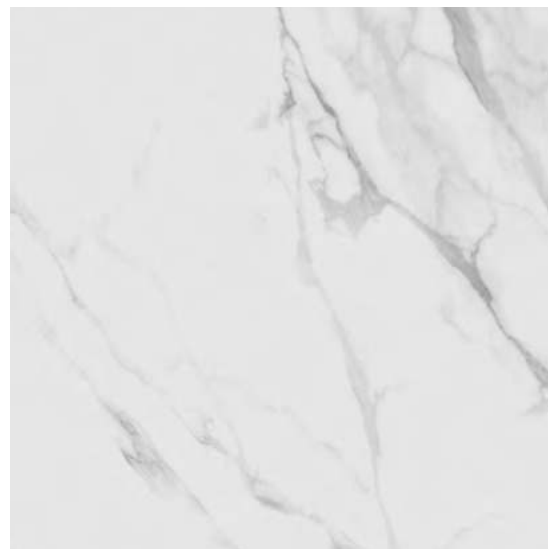

**SG622600R \ SG622602R**  
Монте Тиберио обрезной  
натуральный \  
обрезной лапатированный 60x60  
Monte Tiberio rectified natural \  
rectified lappato

		шт. \ pcs	м <sup>2</sup>	кг \ kg	кор. \ box	м <sup>2</sup>	кг \ kg
<b>30×89,5</b>		11	5	1,343	25,5	36	48,348
<b>60×60</b>		11	4	1,44	36,3	30	43,2





# ТУРНОН TOURNON

РАЗМЕР | SIZE: 30×89,5



**VB\A20\13048R**  
Турнон 30x7,2  
Tournon



**VB\A19\13047R**  
Турнон обрезной 30x89,5  
Tournon rectified



**SPA033R**  
белый матовый  
обрезной 30x2,5  
white matt rectified

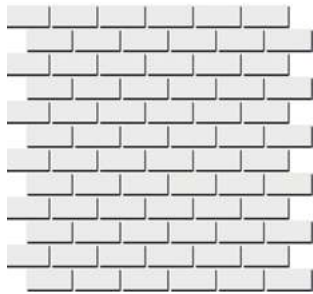

**191\001**  
Турнон белый матовый  
мозаичный 32x30  
Tournon white matt mosaic

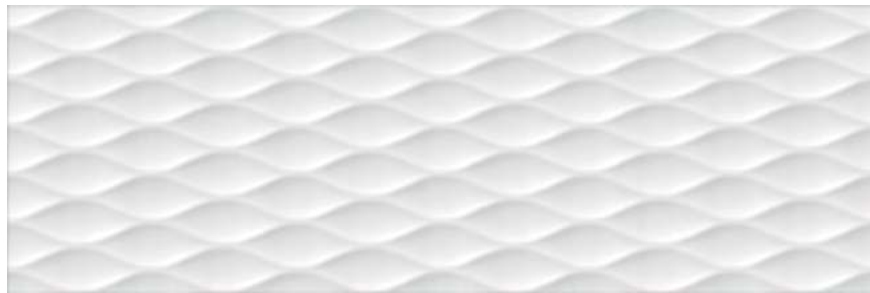

**13058R**  
Турнон белый структура обрезной 30x89,5  
Tournon white structure rectified



**POD001**  
бисер прозрачный  
20x0,6  
beads transparent



**POD002**  
бисер прозрачный  
люстр 20x0,6 Beads  
transparent luster

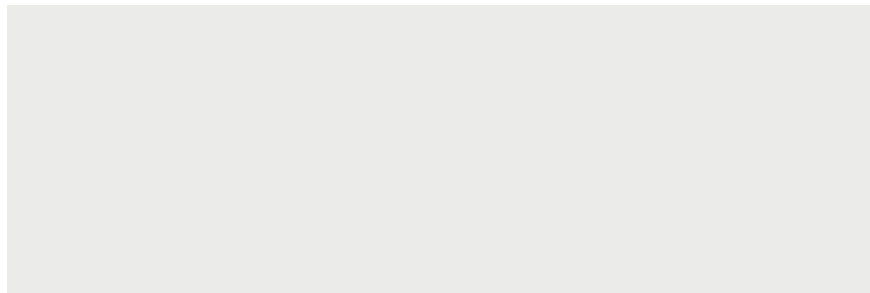

**13031R**  
Турнон обрезной 30x89,5  
Tournon rectified

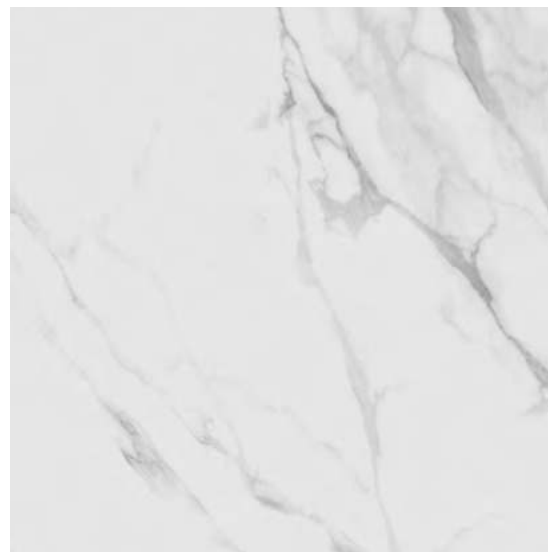

**SG622600R \ SG622602R**  
Монте Тиберио обрезной  
натуральный \  
обрезной лаппатированный 60x60  
Monte Tiberio rectified natural \  
rectified lappato

	шт. \ pcs	м <sup>2</sup>	кг \ kg	кор. \ box	м <sup>2</sup>	кг \ kg			
<b>30×89,5   30×89,5 структура   structure</b>	11 \ 12,5		глазурь матовая   matt glaze	5 \ 4	1,343 \ 1,074	25,5 \ 23	36 \ 36	48,348 \ 38,664	948 \ 858
<b>60×60</b>	11		керамический гранит   porcelain gres	4	1,44	36,3	30	43,2	1120



# АЛЬМА ALMA

РАЗМЕР | SIZE: 30×60

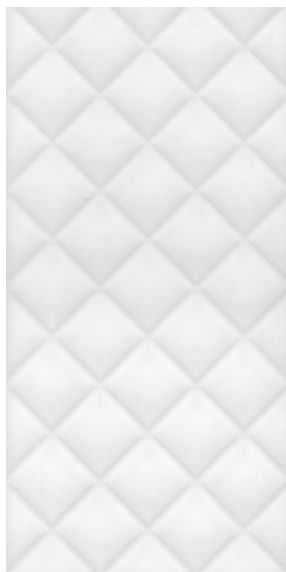

**11132R**  
Марсо белый структура  
обрезной 30x60  
Marceau white structure  
rectified



**11120R**  
Марсо белый обрезной 30x60  
Marceau white  
rectified



**OP\A16\11000R**  
Альма обрезной 30x60  
Alma rectified



**BLC017R**  
багет Марсо белый обрезной 30x5  
framing Marceau white  
rectified

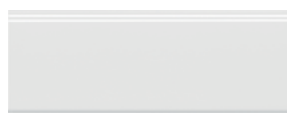

**BDA011R**  
Марсо белый обрезной 30x12  
Marceau white  
rectified



**OP\A21\11000R**  
Альма обрезной 30x14,5  
Alma rectified

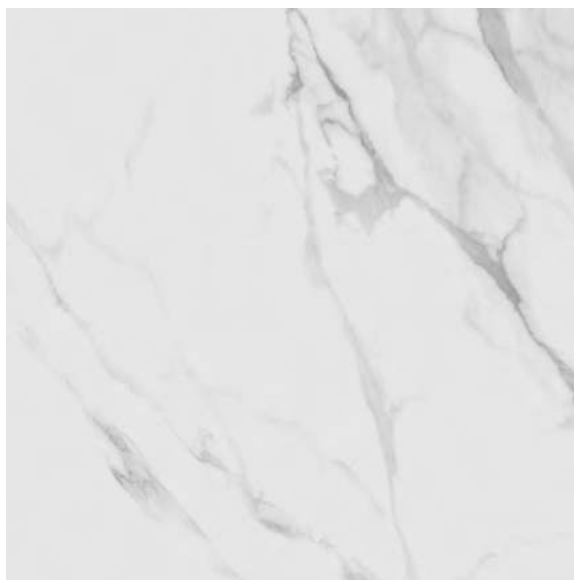

**SG622600R \ SG622602R**  
Монте Тиберио обрезной натуральный \ обрезной лаппатированный 60x60  
Monte Tiberio rectified natural \ rectified lappato

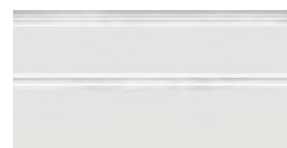

**FMA020R**  
плинтус Марсо белый обрезной  
30x15  
plinth Marceau white  
rectified



**SPA022R**  
Альма обрезной 30x2,5  
Alma rectified



**SPA021R**  
Марсо белый обрезной 30x2,5  
Marceau white  
rectified



3

V3

		шт. \ pcs	м <sup>2</sup>	кг \ kg	кор. \ box	м <sup>2</sup>	кг \ kg
<b>30×60</b>	9	7	1,26	18,9	40	50,4	786
<b>30×60 структура   structure</b>	9	7	1,26	17,7	40	50,4	738
<b>60×60</b>	11	4	1,44	36,3	30	43,2	1120



# БУЛОНЬ BOULOGNE

РАЗМЕР | SIZE: 60×120



**MLD\A80\4x\11000R**

Булонь обрезной, панно из 4 частей  
30x60 (размер каждой части)

Boulogne rectified, decorative panel



**MLD\A81\11000R**

Булонь 30x7,2

Boulogne



# ВЕРСАЛЬ VERSAILLES

РАЗМЕР | SIZE: 30×60 · 30×30



**AD\A398\11128R**  
Версаль  
обрезной 60x7,2  
Versailles rectified



**STG\A609\11128R**  
Версаль обрезной 30x60  
Versailles rectified



**AD\B398\11129R**  
Версаль  
обрезной 60x7,2  
Versailles rectified



**STG\B609\11129R**  
Версаль обрезной 30x60  
Versailles rectified



**STG\A610\11128R**  
Версаль обрезной 30x7,2  
Versailles rectified



**STG\B610\11129R**  
Версаль обрезной 30x7,2  
Versailles rectified



**BLC013R**  
багет Версаль бежевый обрезной 30x5  
framing Versailles beige rectified



**BLC014R**  
багет Версаль коричневый  
обрезной 30x5  
framing Versailles brown rectified



**OBA009**  
Версаль бежевый  
12x16  
Versailles beige



**OBA010**  
Версаль  
коричневый 12x16  
Versailles brown



**MM11140**  
Версаль бежевый  
мозаичный 30x30  
Versailles beige mosaic



**MM11139**  
Версаль коричневый  
мозаичный 30x30  
Versailles brown mosaic

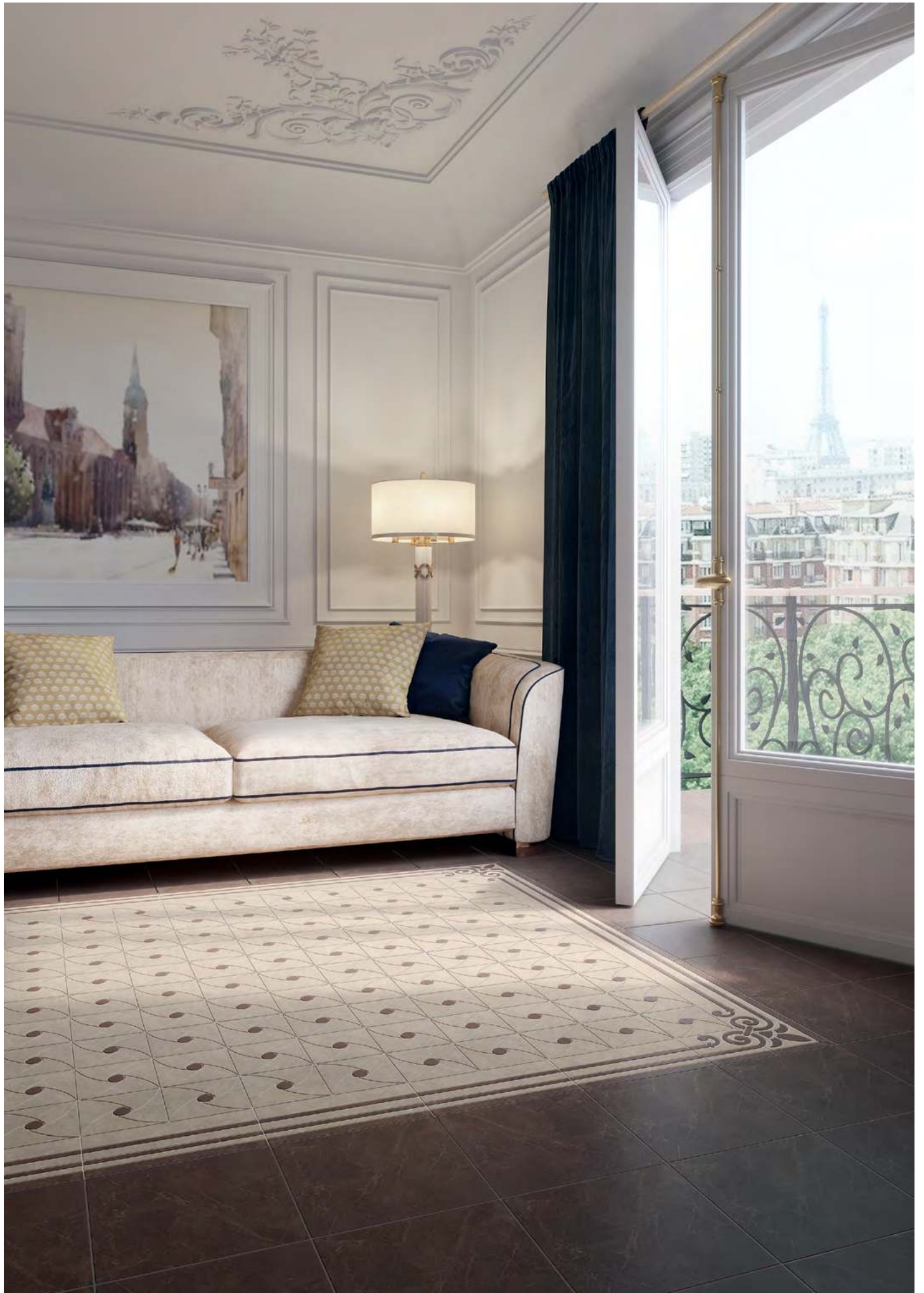





**11128R**  
Версаль бежевый обрезной 30х60  
Versailles beige rectified

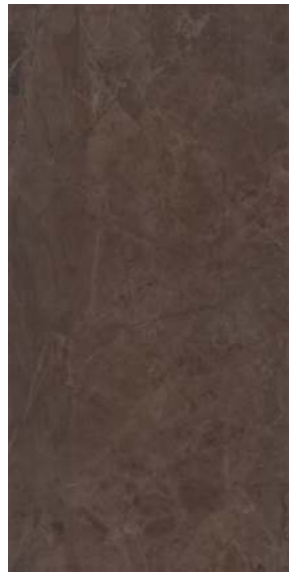

**11129R**  
Версаль коричневый обрезной 30х60  
Versailles brown rectified



**11130R**  
Версаль бежевый панель обрезной 30х60  
Versailles beige panel rectified



**11131R**  
Версаль коричневый панель обрезной 30х60  
Versailles brown panel rectified

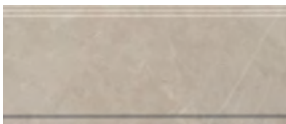

**BDA007R**  
Версаль бежевый обрезной 30х12  
Versailles beige rectified

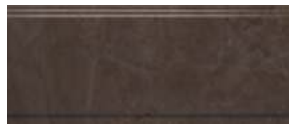

**BDA008R**  
Версаль коричневый обрезной 30х12  
Versailles brown rectified

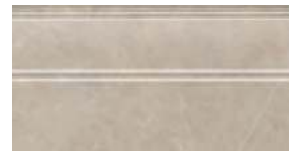

**FMA016R**  
плинтус Версаль бежевый обрезной 30х15  
plinth Versailles beige rectified



**FMA017R**  
плинтус Версаль коричневый обрезной 30х15  
plinth Versailles brown rectified



**SG929600R**  
Версаль бежевый обрезной 30х30  
Versailles beige rectified



4



**SG929700R**  
Версаль коричневый обрезной 30х30  
Versailles brown rectified



3



**ID107**  
Версаль наборный 30х30  
Versailles compound



**ID108**  
Версаль наборный 30х30  
Versailles compound



**AD\B399\SG9297**  
Версаль обрезной 30х7  
Versailles rectified

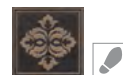

**AD\B400\SG9297**  
Версаль 7х7  
Versailles



**AD\A399\SG9296**  
Версаль обрезной 30х7  
Versailles rectified



**AD\A400\SG9296**  
Версаль 7х7  
Versailles

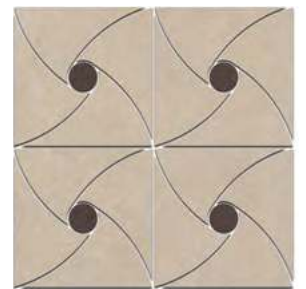

**ID109**  
Версаль наборный 30х30  
Versailles compound



	шт. \ pcs	м <sup>2</sup>	кг \ kg	кор. \ box	м <sup>2</sup>	кг \ kg
<b>30×60</b>	9					
<b>30×60 панель   panel</b>	10,5					
<b>30×30</b>	11					
глазурь блестящая   shiny glaze	7	1,26	18,9	40	50,4	786
глазурь блестящая   shiny glaze	6	1,08	18,25	40	43,2	760
керамический гранит   porcelain gres	12 <sup>1</sup>	1,08 <sup>1</sup>	25,30 <sup>1</sup>	40	43,2 <sup>1</sup>	1042 <sup>1</sup>

1 – данные для утолщенного гранита.  
reinforced porcelain gres information.





**SPA021R**

Марсо белый обрезной 30x2,5  
 Marceau white rectified

**SPA020R**

Марсо серый обрезной 30x2,5  
 Marceau grey rectified

**SPA019R**

Марсо бежевый обрезной 30x2,5  
 Marceau beige rectified

**SPA025R**

Марсо розовый обрезной 30x2,5  
 Marceau pink rectified

**POD001**

бисер прозрачный 20x0,6  
 beads transparent

**POD007**

бисер розовый 20x0,6  
 beads pink

**POD002**

бисер прозрачный люстр  
 20x0,6 Beads  
 transparent luster



**HGD\A273\11120R**  
 Марсо обрезной 30x60  
 Marceau rectified



**HGD\B273\11120R**  
 Марсо обрезной 30x60  
 Marceau rectified



**HGD\A274\11120R**  
 Марсо обрезной 30x7,2  
 Marceau rectified



**HGD\B274\11120R**  
 Марсо обрезной 30x7,2  
 Marceau rectified



**11122R**  
 Марсо бежевый  
 обрезной 30x60  
 Marceau beige rectified



**11121R**  
 Марсо серый обрезной 30x60  
 Marceau grey rectified



**11120R**  
 Марсо белый обрезной 30x60  
 Marceau white rectified

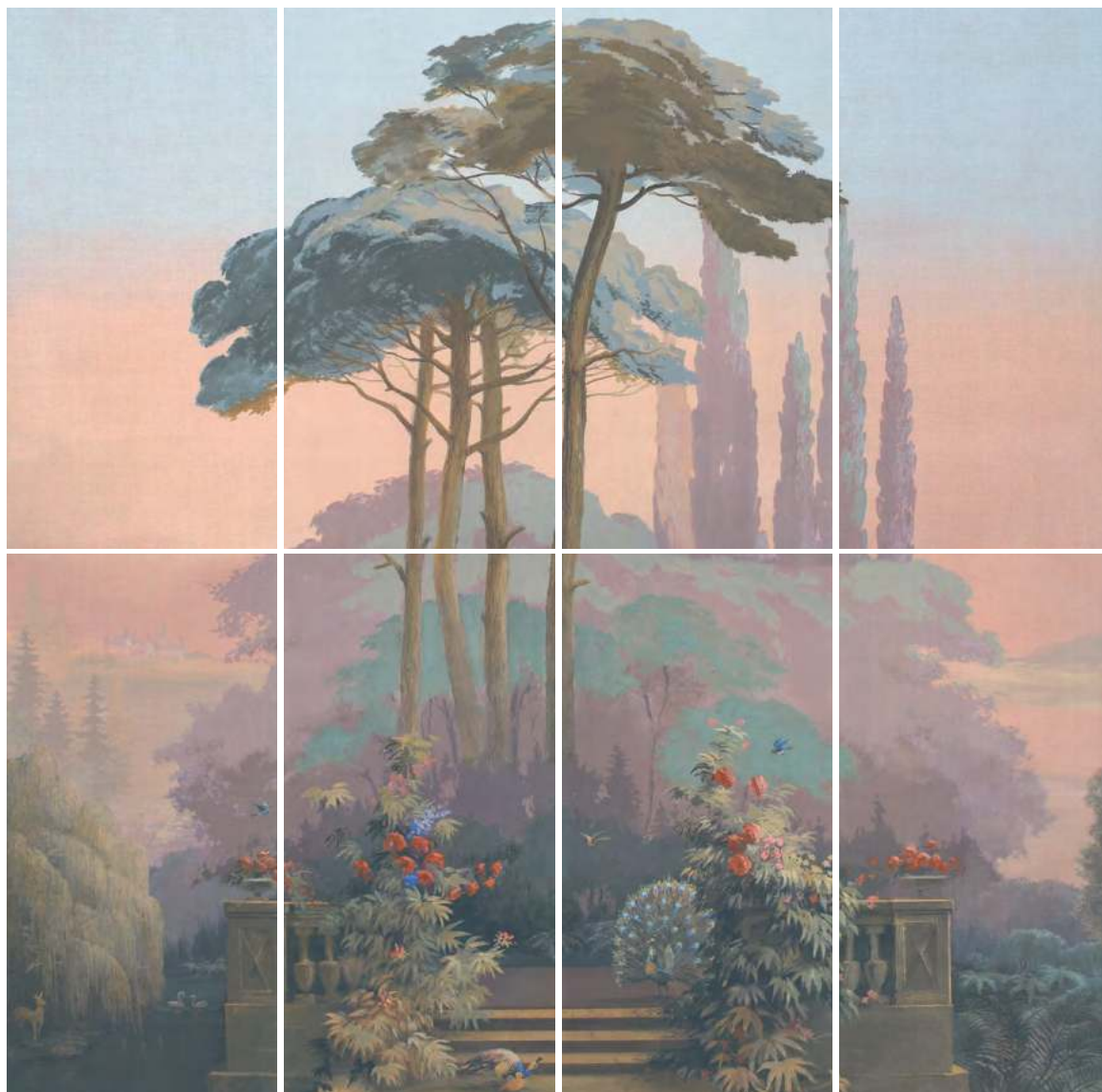

**VB\A13\8x\11133R**

Марсо обрезной, панно из 8 частей 30x60 (размер каждой части)

Marceau rectified, decorative panel

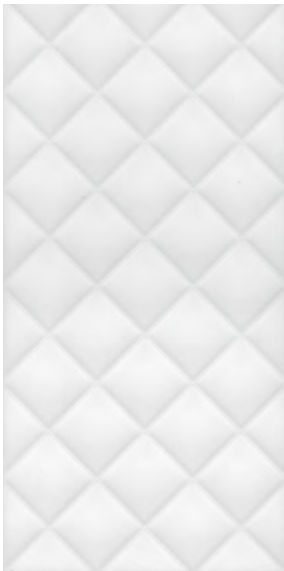

**11132R**  
Марсо белый структура  
обрезной 30x60  
Marceau white structure rectified

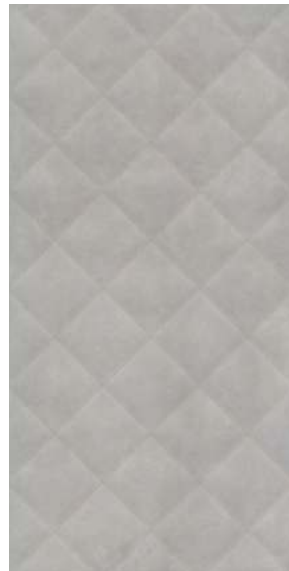

**11123R**  
Марсо серый структура  
обрезной 30x60  
Marceau grey structure rectified



**11124R**  
Марсо бежевый структура  
обрезной 30x60  
Marceau beige structure rectified



**11138R**  
Марсо розовый структура  
обрезной 30x60  
Marceau pink structure rectified



**SPA021R**  
Марсо белый обрезной 30x2,5  
Marceau white rectified



**SPA020R**  
Марсо серый обрезной 30x2,5  
Marceau grey rectified



**SPA019R**  
Марсо бежевый  
обрезной 30x2,5  
Marceau beige rectified



**SPA025R**  
Марсо розовый обрезной 30x2,5  
Marceau pink rectified

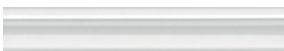

**BLC017R**  
багет Марсо белый обрезной  
30x5  
framing Marceau white rectified

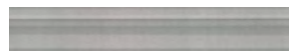

**BLC016R**  
багет Марсо серый обрезной  
30x5  
framing Marceau grey rectified



**BLC015R**  
багет Марсо бежевый  
обрезной 30x5  
framing Marceau beige rectified



**BLC020R**  
багет Марсо розовый обрезной  
30x5  
framing Marceau pink rectified

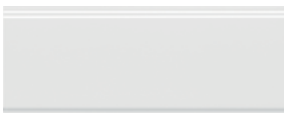

**BDA011R**  
Марсо белый обрезной 30x12  
Marceau white rectified



**BDA010R**  
Марсо серый обрезной 30x12  
Marceau grey rectified



**BDA009R**  
Марсо бежевый обрезной 30x12  
Marceau beige rectified



**BDA014R**  
Марсо розовый обрезной 30x12  
Marceau pink rectified



**FMA020R**  
плинтус Марсо белый обрезной  
30x15  
plinth Marceau white rectified

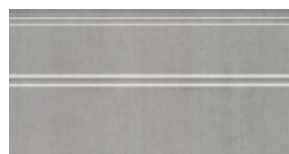





**FMA019R**  
плинтус Марсо серый обрезной  
30x15  
plinth Marceau grey rectified



**FMA018R**  
плинтус Марсо бежевый  
обрезной 30x15  
plinth Marceau beige rectified



**FMA023R**  
плинтус Марсо розовый  
обрезной 30x15  
plinth Marceau pink rectified

				шт. \ pcs	м <sup>2</sup>	кг \ kg		кор. \ box	м <sup>2</sup>	кг \ kg
<b>30x60</b>	9		глазурь матовая   matt glaze	7	1,26	18,9		40	50,4	786
<b>30x60</b> структура   structure	9		глазурь матовая   matt glaze	7	1,26	17,7		40	50,4	738

Технические характеристики, технологии производства и рекомендации по укладке и уходу приведены в разделе «Техническая информация» (стр. 385) и на [www.kerama-marazzi.com](http://www.kerama-marazzi.com)

For specifications, manufacturing techniques and recommendations on laying and care, please refer to section «Technical information» (p. 385) and [www.kerama-marazzi.com](http://www.kerama-marazzi.com)



# САД МОНЕ JARDIN DE MONET

РАЗМЕР | SIZE: 30×60 · 33×33



**HGD\A96\11000RL**  
Сад Моне  
лаппатированный 60x7,2  
Jardins de Monet lappato



**HGD\A94\3x\11000RL**  
Сад Моне лаппатированный, панно из 3 частей 30x60 (размер каждой части)  
Jardins de Monet lappato, decorative panel



**HGD\A95\11000RL**  
Сад Моне лаппатированный 30x7,2  
Jardins de Monet lappato



**AD\A366\SG9502L**  
Сад Моне лаппатированный 10x10  
Jardins de Monet lappato



**POD001**  
бисер прозрачный  
20x0,6  
beads transparent



**POD007**  
бисер розовый 20x0,6  
beads pink



**POD013**  
бисер фиолетовый  
20x0,6  
beads violet



**POD008**  
бисер фисташковый  
20x0,6  
beads pistachio



**POD010**  
бисер бирюзовый  
20x0,6  
beads turquoise



**POD005**  
бисер желтый 20x0,6  
beads yellow



**POD003**  
бисер прозрачный  
цветной 20x0,6  
beads transparent color



**POD011**  
бисер голубой 20x0,6  
beads sky blue



**POD004**  
бисер лимонный  
20x0,6  
beads lemon





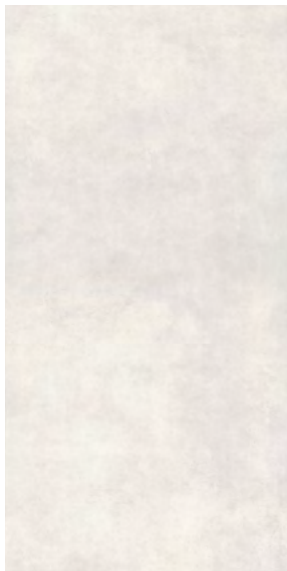

**11125R**  
Сад Моне белый обрезной 30x60  
Jardins de Monet white rectified



**11126R**  
Сад Моне зелёный обрезной 30x60  
Jardins de Monet green rectified



**11127R**  
Сад Моне розовый обрезной 30x60  
Jardins de Monet pink rectified



**SPA016R**  
Сад Моне белый обрезной 30x2,5  
Jardins de Monet white rectified



**SPA017R**  
Сад Моне зелёный обрезной 30x2,5  
Jardins de Monet green rectified



**SPA018R**  
Сад Моне розовый обрезной 30x2,5  
Jardins de Monet pink rectified

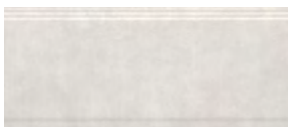

**BDA004R**  
Сад Моне белый обрезной 30x12  
Jardins de Monet white rectified

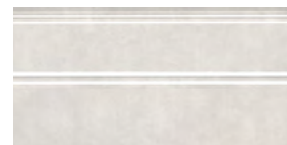

**FMA013R**  
плинтус Сад Моне белый  
обрезной 30x15  
plinth Jardins de Monet white  
rectified



**SG954300N**  
Сад Моне белый 33x33  
Jardins de Monet white



		шт. \ pcs			кг \ kg			кор. \ box							
30x60	9	7	1,26	18,9	40	50,4	786	33x33	7,8	16	1,66	29	42	69,72	1248
			глазурь блестящая   shiny glaze												
			керамический гранит   porcelain gres												

Технические характеристики, технологии производства и рекомендации по укладке и уходу приведены в разделе «Техническая информация» (стр. 385) и на [www.kerama-marazzi.com](http://www.kerama-marazzi.com)

For specifications, manufacturing techniques and recommendations on laying and care, please refer to section «Technical information» (p. 385) and [www.kerama-marazzi.com](http://www.kerama-marazzi.com)



# ТРОПИКАЛЬ TROPICAL

РАЗМЕР | SIZE: 30×60 • 30×30

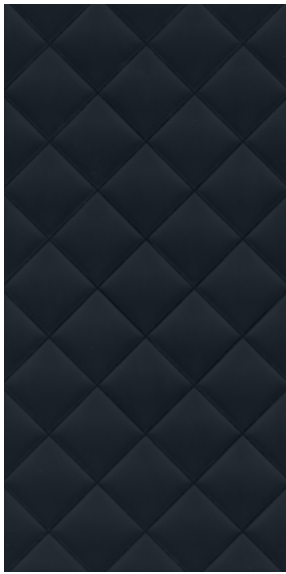

**11136R**  
Тропикаль чёрный структура  
обрезной 30x60  
Tropical black structure rectified

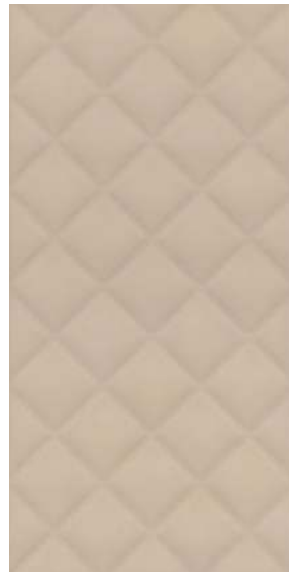

**11137R**  
Тропикаль бежевый  
структура обрезной 30x60  
Tropical beige structure rectified



**11135R**  
Тропикаль декорированный  
бежевый обрезной 30x60  
Tropical decorated beige rectified



**11134R**  
Тропикаль декорированный  
чёрный обрезной 30x60  
Tropical decorated black rectified



**BDA013R**  
Тропикаль чёрный обрезной 30x12  
Tropical black rectified



**BDA012R**  
Тропикаль бежевый  
обрезной 30x12  
Tropical beige rectified

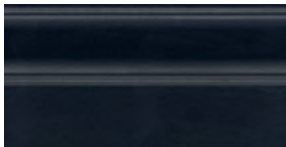

**FMA022R**  
плинтус Тропикаль чёрный  
обрезной 30x15  
plinth Tropical black rectified



**FMA021R**  
плинтус Тропикаль  
бежевый обрезной 30x15  
plinth Tropical beige rectified



**BLC019R**  
багет Тропикаль чёрный  
обрезной 30x5  
framing Tropical black rectified



**BLC018R**  
багет Тропикаль бежевый  
обрезной 30x5  
framing Tropical beige rectified



**SPA024R**  
Тропикаль чёрный  
обрезной 30x2,5  
Tropical black rectified



**SPA023R**  
Тропикаль бежевый  
обрезной 30x2,5  
Tropical beige rectified



**11133R**  
Тропикаль бежевый  
обрезной 30x60  
Tropical beige rectified



**SG931100R**  
Тропикаль обрезной 30x30  
Tropical rectified



4

	≠		шт. \ pcs	м <sup>2</sup>	кг \ kg	кор. \ box	м <sup>2</sup>	кг \ kg
<b>30×60</b>	9	глазурь матовая   matt glaze	7	1,26	18,9	40	50,4	786
<b>30×60 структура   structure</b>	9	глазурь матовая   matt glaze	7	1,26	17,7	40	50,4	738
<b>30×30</b>	8	керамический гранит   porcelain gres	16	1,44	26,16	40	57,6	1076

Технические характеристики, технологии производства и рекомендации по укладке и уходу приведены в разделе «Техническая информация» (стр. 385) и на [www.kerama-marazzi.com](http://www.kerama-marazzi.com)

For specifications, manufacturing techniques and recommendations on laying and care, please refer to section «Technical information» (p. 385) and [www.kerama-marazzi.com](http://www.kerama-marazzi.com)



# ТРИАНОН TRIANON

РАЗМЕР | SIZE: 25×75 • 50,2×50,2



**SPB002R**  
Трианон  
обрезной  
2,5×25  
Trianon rectified



**STG\A634\12116R**  
Трианон обрезной  
5,5×25  
Trianon rectified



**STG\A633\12116R**  
Трианон обрезной 25×75  
Trianon rectified

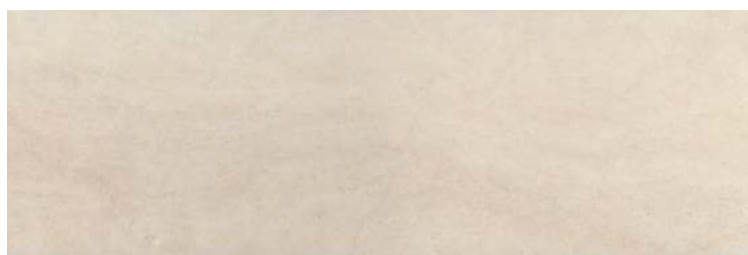

**12116R**  
Трианон бежевый обрезной 25×75  
Trianon beige rectified

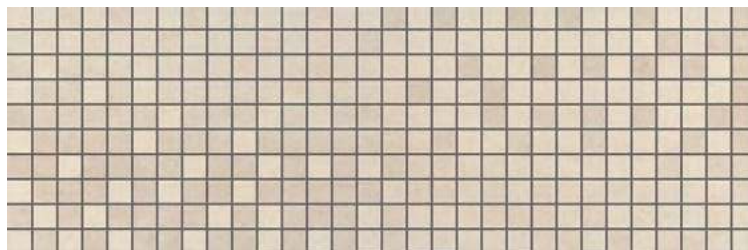

**MM12118**  
Трианон мозаичный 25×75  
Trianon mosaic



**AD\A432\SG4574**  
Трианон 9,6×9,6  
Trianon



**AD\A431\SG4574**  
Трианон 50,2×9,6  
Trianon



**SG457400R**  
Трианон бежевый обрезной 50,2×50,2  
Trianon beige rectified



**AD\A430\SG4574**  
Трианон обрезной 50,2×50,2  
Trianon rectified



	шт. \ pcs	м <sup>2</sup>	кг \ kg	кор. \ box	м <sup>2</sup>	кг \ kg
<b>25×75</b>	9	1,125	17,0	54	60,75	948
<b>50,2×50,2</b>	9,5	1,512	30,6	28	39,312	825,6

Технические характеристики, технологии производства и рекомендации по укладке и уходу приведены в разделе «Техническая информация» (стр. 385) и на [www.kerama-marazzi.com](http://www.kerama-marazzi.com)

For specifications, manufacturing techniques and recommendations on laying and care, please refer to section «Technical information» (p. 385) and [www.kerama-marazzi.com](http://www.kerama-marazzi.com)



# БАГАТЕЛЬ BAGATELLE

РАЗМЕР | SIZE: 25×40 · 40,2×40,2



**6363**  
Багатель панель 25x40  
Bagatelle panel

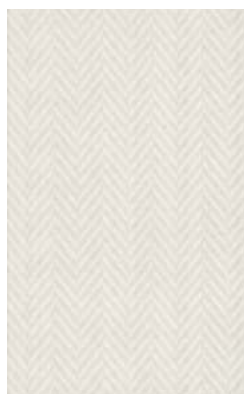

**6352**  
Багатель светлый 25x40  
Bagatelle light



**NT\A251\6352**  
Багатель 25x40  
Bagatelle



**BLE010**  
багет Багатель 25x5,5  
framing Bagatelle



**NT\A259\6352**  
Багатель 25x4,2  
Bagatelle



**NT\A260\6352**  
Багатель 25x5,4  
Bagatelle



**FMB016**  
плинтус Багатель 25x15  
plinth Bagatelle



**POD002**  
бисер прозрачный  
люстр 20x0,6 Beads  
transparent luster



**SG159700N**  
Багатель 40,2x40,2  
Bagatelle



	шт. \ pcs	м <sup>2</sup>	кг \ kg	кор. \ box	м <sup>2</sup>	кг \ kg	
<b>25×40</b>	8	11	1,1	15,3	72	79,2	1132
<b>25×40 панель   panel</b>	9,5	9	0,9	14,3	72	64,8	1060
<b>40,2×40,2</b>	8	10	1,62	29,2	48	77,76	1432

Технические характеристики, технологии производства и рекомендации по укладке и уходу приведены в разделе «Техническая информация» (стр. 385) и на [www.kerama-marazzi.com](http://www.kerama-marazzi.com)

For specifications, manufacturing techniques and recommendations on laying and care, please refer to section «Technical information» (p. 385) and [www.kerama-marazzi.com](http://www.kerama-marazzi.com)





# ГРАН ПАЛЕ GRAND PALAIS

РАЗМЕР | SIZE: 25x40 • 50,2x50,2

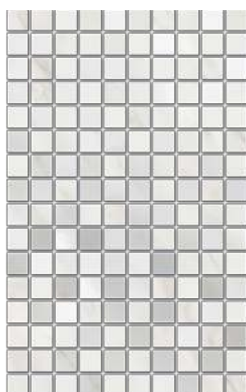

**MM6359**  
Гран Пале белый  
мозаичный 25x40  
Grand Palais white mosaic

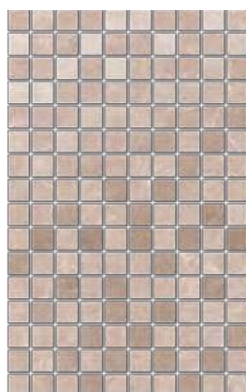

**MM6360**  
Гран Пале бежевый  
мозаичный 25x40  
Grand Palais beige mosaic



**MM6361**  
Гран Пале серый  
мозаичный 25x40  
Grand Palais grey mosaic



**AD\A403\6343**  
Гран Пале  
40x6  
Grand Palais



**AD\A396\6343**  
Гран Пале 25x40  
Grand Palais



**BLE006**  
багет Гран Пале белый 25x5,5  
framing Grand Palais white



**BLE007**  
багет Гран Пале бежевый 25x5,5  
framing Grand Palais beige



**BLE008**  
багет Гран Пале серый 25x5,5  
framing Grand Palais grey



**AD\A401\6343**  
Гран Пале 25x4,4  
Grand Palais



**6343**  
Гран Пале белый 25x40  
Grand Palais white



**6341**  
Гран Пале бежевый 25x40  
Grand Palais beige



**6342**  
Гран Пале серый 25x40  
Grand Palais grey

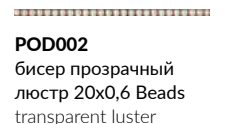

**POD002**  
бисер прозрачный  
люстр 20x0,6 Beads  
transparent luster

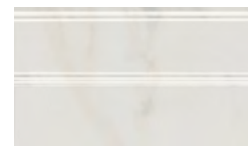

**FMB009**  
плинтус Гран Пале белый  
25x15  
plinth Grand Palais white



**6357**  
Гран Пале белый панель 25x40  
Grand Palais white panel



**6353**  
Гран Пале бежевый панель 25x40  
Grand Palais beige panel



**6354**  
Гран Пале серый панель 25x40  
Grand Palais grey panel



**FMB010**  
плинтус Гран Пале  
бежевый 25x15  
plinth Grand Palais beige



**FMB011**  
плинтус Гран Пале серый  
25x15  
plinth Grand Palais grey





**ID101**  
Гран Пале наборный  
25,1х25,1  
Grand Palais compound



**SG457100R**  
Гран Пале белый обрезной 50,2х50,2  
Grand Palais white rectified



**SG457200R**  
Гран Пале бежевый обрезной 50,2х50,2  
Grand Palais beige rectified



**SG457300R**  
Гран Пале серый обрезной 50,2х50,2  
Grand Palais grey rectified



	шт. \ pcs	м <sup>2</sup>	кг \ kg	кор. \ box	м <sup>2</sup>	кг \ kg
<b>25×40</b>	8	11	1,1	72	79,2	1132
<b>25×40</b> панель   panel	9,5	9	0,9	72	64,8	1060
<b>50,2×50,2</b>	9,5	6	1,512	26	39,312	825,6



# ПАНТЕОН PANTHEON

РАЗМЕР | SIZE: 25×40 · 40,2×40,2



**6338**  
Пантеон бежевый  
структура 25x40  
Pantheon beige structure



**6339**  
Пантеон беж светлый  
структура 25x40  
Pantheon light beige structure



**HGD/A231/6000L**  
Пантеон лапатированный  
25x40  
Pantheon lappato



**6336**  
Пантеон бежевый 25x40  
Pantheon beige



**6337**  
Пантеон беж светлый 25x40  
Pantheon light beige



**HGD/A232/6000L**  
Пантеон лапатированный  
25x7,7  
Pantheon lappato



**BOA003**  
Пантеон бежевый 25x4  
Pantheon beige



**BOA004**  
Пантеон беж светлый 25x4  
Pantheon light beige



**HGD/A233/6000L**  
Пантеон  
лапатированный  
40x7,7  
Pantheon lappato



**BAC002**  
Пантеон бежевый 25x7,5  
Pantheon beige



**BAC003**  
Пантеон беж светлый 25x7,5  
Pantheon light beige



**FMB006**  
плинтус Пантеон  
бежевый 25x15  
plinth Pantheon beige



**FMB008**  
плинтус Пантеон  
беж светлый 25x15  
plinth Pantheon light beige

	шт. \ pcs	м <sup>2</sup>	кг \ kg	кор. \ box	м <sup>2</sup>	кг \ kg	
<b>25×40</b>	8	11	1,1	15,3	72	79,2	1132
<b>25×40 структура   structure</b>	9,5	9	0,9	13,5	72	64,8	1002
<b>40,2×40,2</b>	8	10	1,62	28,7 <sup>2</sup>	48	77,76	1408 <sup>2</sup>

2 - данные для обрезного керамического гранита.  
Data for porcelain gres rectified.





**HGD\A235\SG1544L**  
Пантеон ковёр угол  
лаппатированный 40,2х40,2  
Pantheon Carpet corner lappato



**HGD\A236\SG1544L**  
Пантеон ковёр  
лаппатированный 40,2х40,2  
Pantheon Carpet lappato



**HGD\A234\SG1544L**  
Пантеон ковёр центр  
лаппатированный 40,2х40,2  
Pantheon Carpet center lappato



**HGD\A240\SG1544L**  
Пантеон  
лаппатированный  
9,6х9,6  
Pantheon lappato



**HGD\A237\SG1544L**  
Пантеон лаппатированный 40,2х19,6  
Pantheon lappato



**HGD\A239\SG1544L**  
Пантеон лаппатированный 40,2х9,6  
Pantheon lappato



**SG157200R**  
Пантеон бежевый обрезной  
40,2х40,2  
Pantheon beige rectified



**SG157200R\GR\AND**  
ступень Пантеон бежевый  
правая угловая 34х34  
Right corner step Pantheon beige



**SG157200R\GR\ANS**  
ступень Пантеон бежевый  
левая угловая 34х34  
Left corner step Pantheon beige



**SG157100R**  
Пантеон беж светлый  
обрезной 40,2х40,2  
Pantheon light beige rectified



**SG157200R\5BT**  
плинтус Пантеон бежевый  
40,2х7,6  
plinth Pantheon beige



**SG157200R\4**  
подступёнок Пантеон  
бежевый 40,2х9,6  
Pantheon beige



**SG157100R\GR\AND**  
ступень Пантеон беж светлый  
правая угловая 34х34  
Right corner step Pantheon light beige



**SG157100R\5BT**  
плинтус Пантеон беж светлый 40,2х7,6  
plinth Pantheon light beige



**SG157100R\4**  
подступёнок Пантеон  
беж светлый 40,2х9,6  
Pantheon light beige



**SG157200R\GR**  
ступень Пантеон бежевый  
фронтальная 40,2х34  
Frontal step Pantheon beige



**SG157100R\GR\ANS**  
ступень Пантеон беж светлый  
левая угловая 34х34  
Left corner step Pantheon light beige



**SG157100R\GR**  
ступень Пантеон беж светлый  
фронтальная 40,2х34  
Frontal step Pantheon light beige





# СОРБОННА

## SORBONNE

РАЗМЕР | SIZE: 25×40 • 50,2×50,2



**OBD003**  
Сорбонна Ø16  
Sorbonne



**OBD002**  
Сорбонна Ø16  
Sorbonne



**OBD001**  
Сорбонна Ø16  
Sorbonne



**ID90**  
Сорбонна наборный 25x40  
Sorbonne compound



**STG\A596\6355**  
Сорбонна 25x40  
Sorbonne

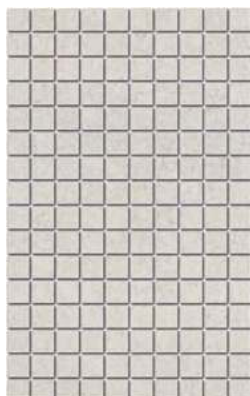

**MM6358**  
Сорбонна мозаичный 25x40  
Sorbonne mosaic



**6356**  
Сорбонна бежевый панель 25x40  
Sorbonne beige panel



**AD\A405\6356**  
Сорбонна панель 25x40  
Sorbonne panel

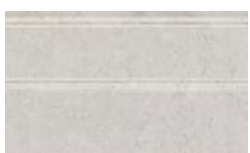

**FMB015**  
плинтус Сорбонна бежевый 25x15  
plinth Sorbonne beige



**AD\A359\6355**  
Сорбонна 25x7,7  
Sorbonne



**AD\A411\6355**  
Сорбонна 25x4,2  
Sorbonne



**AD\A360\6355**  
Сорбонна 40x7,7  
Sorbonne



**6355**  
Сорбонна бежевый 25x40  
Sorbonne beige



**POD002**  
бисер прозрачный люстр 20x0,6 Beads  
transparent luster



**BLE009**  
багет Сорбонна бежевый 25x5,5  
framing Sorbonne beige



	шт. \ pcs	м <sup>2</sup>	кг \ kg	кор. \ box	м <sup>2</sup>	кг \ kg
<b>25×40</b>	8	глазурь матовая   matt glaze	11	1,1	15,3	72 79,2 1132
<b>25×40 панель   panel</b>	9,5	глазурь матовая   matt glaze	9	0,9	14,3	72 64,8 1060
<b>50,2×50,2</b>	9,5	керамический гранит   porcelain gres	6	1,51	31,4	26 39,312 846





**AD\A424\SG4570**  
Сорбонна 50,2х9,6  
Sorbonne



**STG\A607\SG4570**  
Сорбонна ковёр угол 50,2х50,2  
Sorbonne Carpet corner



**STG\A608\SG4570**  
Сорбонна ковёр 50,2х50,2  
Sorbonne Carpet



**AD\A425\SG4570**  
Сорбонна 9,6х9,6  
Sorbonne



4

**SG457000N**  
Сорбонна бежевый 50,2х50,2  
Sorbonne beige



**STG\A606\SG4570**  
Сорбонна ковёр центр 50,2х50,2  
Sorbonne Carpet center



**AD\A427\SG4570**  
Сорбонна 50,2х50,2  
Sorbonne



**AD\A429\SG4570**  
Сорбонна 9,6х9,6  
Sorbonne



**AD\A428\SG4570**  
Сорбонна 50,2х9,6  
Sorbonne



# ТРОКАДЕРО TROCADERO

РАЗМЕР | SIZE: 25×40 · 40,2×40,2



**6344**  
Трокадеро коричневый  
25×40  
Trocadero brown



**6346**  
Трокадеро беж светлый  
25×40  
Trocadero light beige



**6349**  
Трокадеро клетка  
коричневый 25×40  
Trocadero check brown



**HGD\A319\6346**  
Трокадеро  
40×6  
Trocadero



**HGD\A317\6346**  
Трокадеро 25×40  
Trocadero



**BLE004**  
багет Трокадеро  
коричневый 25×5,5  
framing Trocadero brown



**BLE003**  
багет Трокадеро  
беж светлый 25×5,5  
framing Trocadero light beige



**6351**  
Трокадеро клетка беж  
светлый 25×40  
Trocadero check light beige



**HGD\A318\6346**  
Трокадеро 25×5,4  
Trocadero



**FMB013**  
плинтус Трокадеро  
коричневый 25×15  
plinth Trocadero brown



**FMB012**  
плинтус Трокадеро беж  
светлый 25×15  
plinth Trocadero light beige



**SG159300N**  
Трокадеро клетка  
беж светлый 40,2×40,2  
Trocadero check light beige



4



**SG159400N**  
Трокадеро клетка  
коричневый 40,2×40,2  
Trocadero check brown



4



**SG159100N**  
Трокадеро коричневый 40,2×40,2  
Trocadero brown



4

	шт. \ pcs	м <sup>2</sup>	кг \ kg	кор. \ box	м <sup>2</sup>	кг \ kg
<b>25×40</b>	8	1,1	15,3	72	79,2	1132
<b>40,2×40,2</b>	8	1,62	29,2	48	77,76	1432

Технические характеристики, технологии производства и рекомендации по укладке и уходу приведены в разделе «Техническая информация» (стр. 385) и на [www.kerama-marazzi.com](http://www.kerama-marazzi.com)

For specifications, manufacturing techniques and recommendations on laying and care, please refer to section «Technical information» (p. 385) and [www.kerama-marazzi.com](http://www.kerama-marazzi.com)



# КАНТРИ ШИК COUNTRY CHIC

РАЗМЕР | SIZE: 20×50 • 9,9×40,2



**7187**  
Кантри Шик Полоски  
20x50  
Country chic Strips



**7186**  
Кантри Шик белый  
20x50  
Country chic white



**7191**  
Кантри Шик белый  
панель 20x50  
Country chic white panel



**7192**  
Кантри Шик серый  
панель 20x50  
Country chic grey panel



**VB\A14\6x\7071** Кантри Шик Париж, панно из 6 частей 20x50  
(размер каждой части)  
Country chic Paris, decorative panel



**7188**  
Кантри Шик белый  
панель декорированный  
20x50  
Country chic white panel  
decorated



**7189**  
Кантри Шик серый  
панель декорированный  
20x50  
Country chic grey panel  
decorated

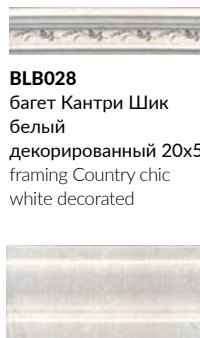

**BLB028**  
багет Кантри Шик  
белый  
декорированный 20x5  
framing Country chic  
white decorated



**BLB029**  
багет Кантри Шик  
серый  
декорированный 20x5  
framing Country chic  
grey decorated

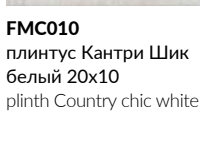

**FMC010**  
плинтус Кантри Шик  
белый 20x10  
plinth Country chic white

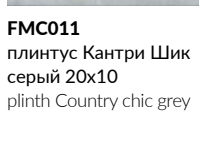

**FMC011**  
плинтус Кантри Шик  
серый 20x10  
plinth Country chic grey



**PFE008**  
Кантри Шик белый  
20x2,0  
Country chic white



**PFE009**  
Кантри Шик серый  
20x2,0  
Country chic grey



**7190\7**  
Кантри Шик 20x6,3  
Country chic



**SG401800N**  
Кантри Шик серый  
декорированный 9,9x40,2  
Country chic grey decorated



**SG401600N**  
Кантри Шик белый  
декорированный 9,9x40,2  
Country chic white decorated



**SG401700N**  
Кантри Шик серый  
9,9x40,2  
Country chic grey



**SG401500N**  
Кантри Шик белый  
9,9x40,2  
Country chic white



	шт. \ pcs	м <sup>2</sup>	кг \ kg	кор. \ box	м <sup>2</sup>	кг \ kg
20×50	8	1,2	16,4	56	67,2	950
20×50 панель   panel	8	1,2	16,4	56	67,2	950
9,9×40,2	8	1,11	20	54	59,94	1110





# ЛУВР LOUVRE

РАЗМЕР | SIZE: 20×50



**MLD\A88\7071**  
Лувр 20x50  
Louvre



**MLD\B88\7071**  
Лувр 20x50  
Louvre



**MLD\C88\7071**  
Лувр 20x50  
Louvre



**MLD\A89\7071**  
Лувр 20x6,3  
Louvre



**MLD\B89\7071**  
Лувр 20x6,3  
Louvre



**MLD\C89\7071**  
Лувр 20x6,3  
Louvre



**7193**  
Лувр бежевый 20x50  
Louvre beige



**7194**  
Лувр голубой 20x50  
Louvre light blue



**7195**  
Лувр синий панель  
20x50  
Louvre blue panel



**POD001**  
бисер прозрачный 20x0,6  
beads transparent



**PFE012**  
Лувр синий 20x2  
Louvre blue





**POD002**  
бисер прозрачный  
люстр 20x0,6 Beads  
transparent luster



**POD015**  
бисер золото 20x0,6  
beads gold



**FMC013**  
плинтус Лувр синий  
20x10  
plinth Louvre blue

		шт. \ pcs	м <sup>2</sup>	кг \ kg	кор. \ box	м <sup>2</sup>	кг \ kg
20×50	8 	12	1,2	16,4	56	67,2	950
20×50 панель   panel	8 	12	1,2	16,4	56	67,2	950

Технические характеристики, технологии производства и рекомендации по укладке и уходу приведены в разделе «Техническая информация» (стр. 385) и на [www.kerama-marazzi.com](http://www.kerama-marazzi.com)

For specifications, manufacturing techniques and recommendations on laying and care, please refer to section «Technical information» (p. 385) and [www.kerama-marazzi.com](http://www.kerama-marazzi.com)



# БАККАРА BACCARAT

РАЗМЕР | SIZE: 20×30 · 30×30



**8290**  
Баккара бежевый  
20x30  
Baccarat beige



**8291**  
Баккара беж тёмный 20x30  
Baccarat dark beige



**OP\A36\8290**  
Баккара 30x5,7  
Baccarat



**MLD\A83\8290**  
Баккара 20x30  
Baccarat



**8300**  
Баккара структура  
20x30  
Baccarat structure



**MM8298**  
Баккара мозаичный  
20x30  
Baccarat mosaic



**PFE004**  
Баккара беж 20x2  
Baccarat beige



**OP\A35\8290**  
Баккара 20x5,7  
Baccarat



**PFE005**  
Баккара беж  
тёмный 20x2  
Baccarat dark beige



**POD002**  
бисер прозрачный  
люстр 20x0,6 Beads  
transparent luster

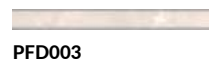

**PFD003**  
Баккара бежевый 30x2  
Baccarat beige



**BLB022**  
багет Баккара бежевый  
20x5  
framing Baccarat beige



**BLB023**  
багет Баккара  
беж тёмный 20x5  
framing Baccarat dark beige



**PFD004**  
Баккара беж тёмный 30x2  
Baccarat dark beige



**SG928500N**  
Баккара бежевый 30x30  
Baccarat beige



**SG928900N**  
Баккара  
беж тёмный 30x30  
Baccarat dark beige



	≠		шт. \ pcs	м²	кг \ kg	кор. \ box	м²	кг \ kg
<b>20×30</b>	6,9	глазурь блестящая   shiny glaze	25	1,5	18,0	64	96	1180
<b>20×30 структура   structure</b>	7,7	глазурь блестящая   shiny glaze	23	1,38	17,1	64	88,32	1124
<b>30×30</b>	8	керамический гранит   porcelain gres	16	1,44	26,16	40	57,6	1076

Технические характеристики, технологии производства и рекомендации по укладке и уходу приведены в разделе «Техническая информация» (стр. 385) и на [www.kerama-marazzi.com](http://www.kerama-marazzi.com)

For specifications, manufacturing techniques and recommendations on laying and care, please refer to section «Technical information» (p. 385) and [www.kerama-marazzi.com](http://www.kerama-marazzi.com)



# ЛЮТЕЦИЯ LUTETIA

РАЗМЕР | SIZE: 20×30 · 30×30



**8301**  
Лютеция бежевый  
20×30  
Lutetia beige



**8302**  
Лютеция беж тёмный  
панель 20×30  
Lutetia dark beige panel



**STG\A635\8305**  
Лютеция 20×30  
Lutetia



**PFE010**  
Лютеция бежевый  
20×2  
Lutetia beige



**PFE011**  
Лютеция беж тёмный  
20×2  
Lutetia dark beige



**STG\A636\8306**  
Лютеция 20×5,7  
Lutetia



**POD002**  
бисер прозрачный  
люстр 20×0,6 Beads  
transparent luster



**SG931000N**  
Лютеция бежевый  
30×30  
Lutetia beige



	шт. \ pcs	м <sup>2</sup>	кг \ kg	кор. \ box	м <sup>2</sup>	кг \ kg
<b>20×30</b>	6,9	глазурь матовая   matt glaze	25	1,5	18	64 96 1180
<b>20×30 панель   panel</b>	7,7	глазурь матовая   matt glaze	23	1,38	17,1	64 88,32 1124
<b>30×30</b>	8	керамический гранит   porcelain gres	16	1,44	26,16	40 57,6 1076

Технические характеристики, технологии производства и рекомендации по укладке и уходу приведены в разделе «Техническая информация» (стр. 385) и на [www.kerama-marazzi.com](http://www.kerama-marazzi.com)

For specifications, manufacturing techniques and recommendations on laying and care, please refer to section «Technical information» (p. 385) and [www.kerama-marazzi.com](http://www.kerama-marazzi.com)



# ТУАРИ THOIRY

РАЗМЕР | SIZE: 20×30



**8304**  
Туари бежевый 20x30  
Thoiry beige



**STG\A637\8304**  
Туари 20x30  
Thoiry



**136**  
бежевый 20x1,5  
beige



**STG\A638\8304**  
Туари 20x5,7  
Thoiry



**211**  
дерево бежевый матовый  
20x1,5  
wood beige matt





**POD001**  
бисер прозрачный  
20x0,6  
Beads transparent



**212**  
дерево коричневый  
матовый 20x1,5  
wood brown matt



**POD002**  
бисер прозрачный  
люстр 20x0,6  
Beads transparent luster

		шт. \ pcs	м <sup>2</sup>	кг \ kg			кор. \ box	м <sup>2</sup>	кг \ kg	
<b>20×30</b>	6,9 	25	1,5	18,0		глазурь блестящая   shiny glaze		64	96	1180

Технические характеристики, технологии производства и рекомендации по укладке и уходу приведены в разделе «Техническая информация» (стр. 385) и на [www.kerama-marazzi.com](http://www.kerama-marazzi.com)

For specifications, manufacturing techniques and recommendations on laying and care, please refer to section «Technical information» (p. 385) and [www.kerama-marazzi.com](http://www.kerama-marazzi.com)





# АНЬЕТ AGNETTES

РАЗМЕР | SIZE: 20×23,1



**HGD\A299\24001**  
Аньет 20х23,1  
Agnettes

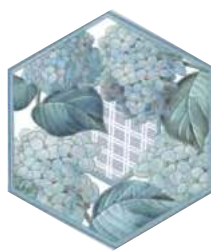

**HGD\A298\24001**  
Аньет 20х23,1  
Agnettes

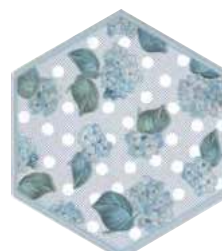

**HGD\A300\24001**  
Аньет 20х23,1  
Agnettes

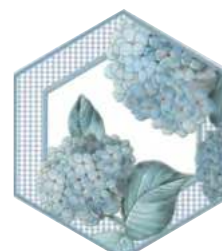

**HGD\A301\24001**  
Аньет 20х23,1  
Agnettes



**24001**  
Буранелли белый  
20х23,1  
Buranelli white



**24008**  
Аньет серый  
20х23,1  
Agnettes grey



**24006**  
Аньет голубой  
20х23,1  
Agnettes light blue



**24007**  
Аньет голубой  
тёмный 20х23,1  
Agnettes light blue  
dark



**SG23000N**  
Буранелли белый 20х23,1  
Buranelli white

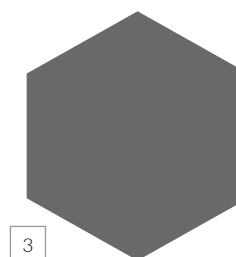



**SG23026N**  
Линьяно серый 20х23,1  
Lignano grey

3

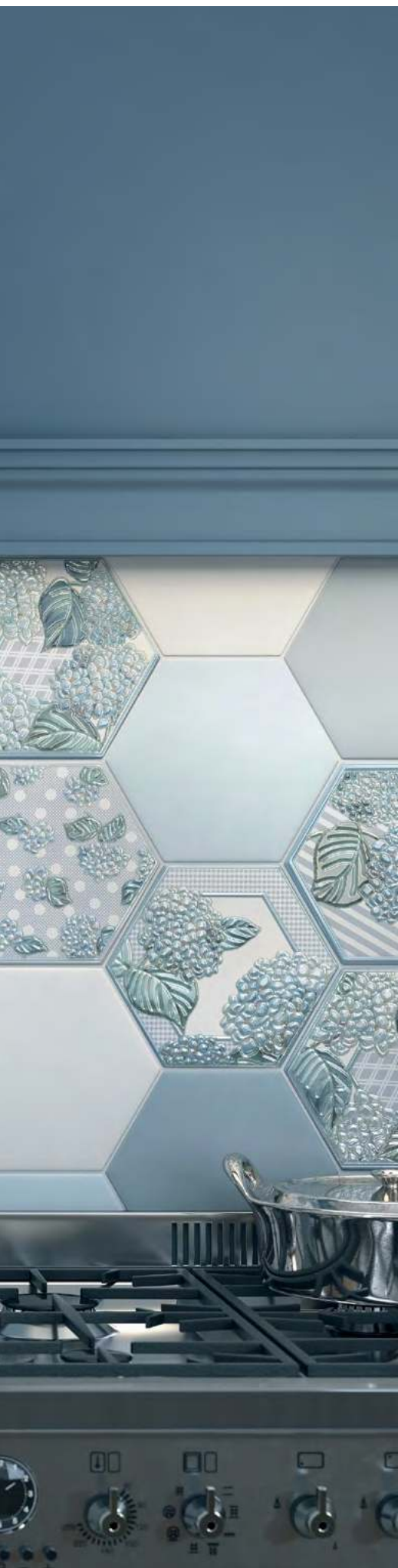

3



		шт. \ pcs	м <sup>2</sup>	кг \ kg	кор. \ box	м <sup>2</sup>	кг \ kg	
<b>20×23,1</b>	6,9 	глазурь матовая   matt glaze	22	0,76	9,7	72	54,72	728
<b>20×23,1</b>	7 	керамический гранит   porcelain gres	22	0,76	12	75	57	930

Технические характеристики, технологии производства и рекомендации по укладке и уходу приведены в разделе «Техническая информация» (стр. 385) и на [www.kerama-marazzi.com](http://www.kerama-marazzi.com)

For specifications, manufacturing techniques and recommendations on laying and care, please refer to section «Technical information» (p. 385) and [www.kerama-marazzi.com](http://www.kerama-marazzi.com)



# ЛАФАЙЕТ LAFAYETTE

РАЗМЕР | SIZE: 20×23,1



**HGD\A290\24001**  
Лафайет 20×23,1  
Lafayette



**HGD\A289\24001**  
Лафайет 20×23,1  
Lafayette



**HGD\A302\24001**  
Лафайет 20×23,1  
Lafayette



**HGD\A303\24001**  
Лафайет 20×23,1  
Lafayette



**HGD\A286\24001**  
Лафайет 20×23,1  
Lafayette



**24009**  
Лафайет беж светлый  
20×23,1  
Lafayette light beige



**24010**  
Лафайет бежевый  
20×23,1  
Lafayette beige



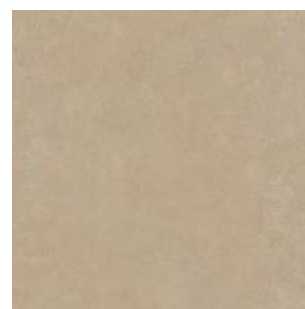

**SG922300N**  
Золотой пляж беж  
светлый 30×30  
Golden beach light beige



**SG922400N**  
Золотой пляж беж  
тёмный 30×30  
Golden beach dark beige



	шт. \ pcs	м <sup>2</sup>	кг \ kg	кор. \ box	м <sup>2</sup>	кг \ kg
<b>20×23,1</b>  глазурь матовая   matt glaze	22	0,76	9,7	72	54,72	728
<b>30×30</b>  керамический гранит   porcelain gres	16	1,44	26,16	40	57,6	1076

Технические характеристики, технологии производства и рекомендации по укладке и уходу приведены в разделе «Техническая информация» (стр. 385) и на [www.kerama-marazzi.com](http://www.kerama-marazzi.com)

For specifications, manufacturing techniques and recommendations on laying and care, please refer to section «Technical information» (p. 385) and [www.kerama-marazzi.com](http://www.kerama-marazzi.com)



РАЗМЕР | SIZE: 20x20



**130**  
белый 20x1,5  
white



**131**  
чёрный 20x1,5  
black



**133**  
тёмно-зелёный 20x1,5  
dark green



**135**  
синий 20x1,5  
blue



**198**  
оранжевый 20x1,5  
orange



**NT\B249\5009**  
Ателье 20x20  
Atelier



**NT\B247\5009**  
Ателье 20x20  
Atelier

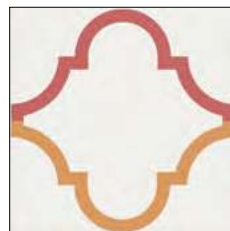

**NT\B246\5009**  
Ателье 20x20  
Atelier



**NT\B243\5009**  
Ателье 20x20  
Atelier



**NT\A249\5009**  
Ателье 20x20  
Atelier



**NT\A247\5009**  
Ателье 20x20  
Atelier

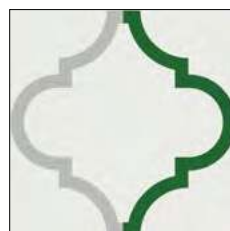

**NT\A246\5009**  
Ателье 20x20  
Atelier



**NT\A243\5009**  
Ателье 20x20  
Atelier



**NT\A244\5009**  
Ателье 20x20  
Atelier



**NT\A248\5009**  
Ателье 20x20  
Atelier

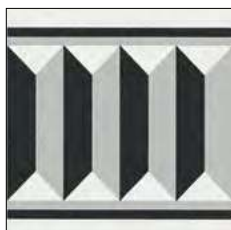

**NT\A242\5009**  
Ателье 20x20  
Atelier



**NT\A245\5009**  
Ателье 20x20  
Atelier



**NT\A250\5009**  
Ателье 20x20  
Atelier



**5115**  
Калейдоскоп чёрный  
20x20  
Kaleidoscope black

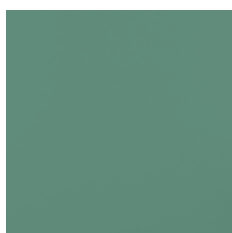

**5278**  
Калейдоскоп зелёный  
тёмный 20x20  
Kaleidoscope dark green



**5113**  
Калейдоскоп синий  
20x20  
Kaleidoscope blue



**5186**  
Калейдоскоп  
тёмно-розовый 20x20  
Kaleidoscope dark rose



**5108**  
Калейдоскоп  
оранжевый 20x20  
Kaleidoscope orange



шт. \ pcs

м<sup>2</sup>

кг \ kg

кор. \ box

м<sup>2</sup>

кг \ kg

20x20

6,9



глазурь матовая | matt glaze



26

1,04

12,4



48 \ 96

49,92 \

99,84

625 \ 1220



РАЗМЕР | SIZE: 20x20

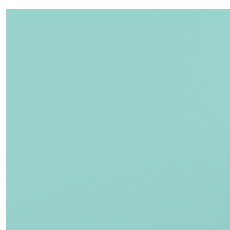

**5280**  
Калейдоскоп  
голубой светлый 20x20  
Kaleidoscope light blue



**STG\A625\5009**  
Дефанс 20x20  
Defense



**STG\A624\5009**  
Дефанс 20x20  
Defense



**5281**  
Калейдоскоп аквамарин  
светлый 20x20  
Kaleidoscope light  
aquamarine



**STG\A626\5009**  
Дефанс 20x20  
Defense



**STG\A623\5009**  
Дефанс 20x20  
Defense



**5279**  
Калейдоскоп аквамарин  
20x20  
Kaleidoscope aquamarine

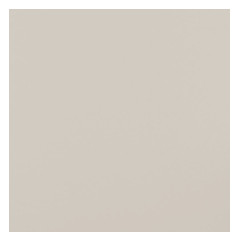

**5275**  
Калейдоскоп  
слоновая кость 20x20  
Kaleidoscope ivory



**5277**  
Калейдоскоп  
серо-коричневый 20x20  
Kaleidoscope grey-brown



**5278**  
Калейдоскоп зелёный  
тёмный 20x20  
Kaleidoscope dark green

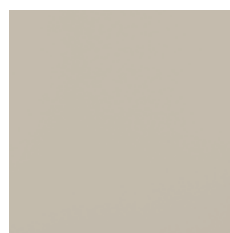

**5276**  
Калейдоскоп  
беж тёмный 20x20  
Kaleidoscope dark beige

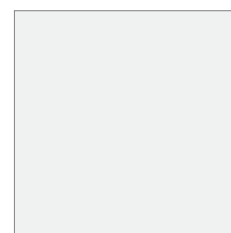

**5009**  
Калейдоскоп белый  
20x20  
Kaleidoscope white



**148**  
синий матовый 20x1,5  
blue matt



**138**  
зелено-голубой  
20x1,5  
green-blue



**130**  
белый 20x1,5  
white

	шт. \ pcs	м²	кг \ kg	кор. \ box	м²	кг \ kg
<b>20x20</b> 6,9  глазурь матовая   matt glaze 	26	1,04	12,4	48 \ 96	49,92 \ 99,84	625 \ 1220

Технические характеристики, технологии производства и рекомендации по укладке и уходу приведены в разделе «Техническая информация» (стр. 385) и на [www.kerama-marazzi.com](http://www.kerama-marazzi.com)

For specifications, manufacturing techniques and recommendations on laying and care, please refer to section «Technical information» (p. 385) and [www.kerama-marazzi.com](http://www.kerama-marazzi.com)





# КАМБОН CAMBON

РАЗМЕР | SIZE: 20×20 • 20×50



**STG\A527\5115**  
Камбон 20x20  
Cambon



**STG\A525\5115**  
Камбон 20x20  
Cambon



**STG\A524\5115**  
Камбон 20x20  
Cambon



**STG\A523\5115**  
Камбон 20x20  
Cambon



**STG\A522\5115**  
Камбон 20x20  
Cambon



**STG\A526\5115**  
Камбон 20x20  
Cambon





**7186**  
Кантри Шик белый  
20x50  
Country chic white



**7191**  
Кантри Шик белый  
панель 20x50  
Country chic white panel



		шт. \ pcs	м <sup>2</sup>	кг \ kg	кор. \ box	м <sup>2</sup>	кг \ kg
<b>20×50</b>	8  глазурь матовая   matt glaze 	12	1,2	16,4		56	67,2 950

Технические характеристики, технологии производства и рекомендации по укладке и уходу приведены в разделе «Техническая информация» (стр. 385) и на [www.kerama-marazzi.com](http://www.kerama-marazzi.com)

For specifications, manufacturing techniques and recommendations on laying and care, please refer to section «Technical information» (p. 385) and [www.kerama-marazzi.com](http://www.kerama-marazzi.com)



# БЛАНШЕ BLANCHE

РАЗМЕР | SIZE: 20×9,9



**131**  
чёрный 20x1,5  
black

**130**  
белый 20x1,5  
white

**136**  
бежевый 20x1,5  
beige

**154**  
светло-желтый 20x1,5  
light yellow

**210**  
золото 20x1,5  
gold

**POD001**  
бисер прозрачный  
20x0,6  
beads transparent

**POD014**  
бисер антрацит  
20x0,6  
beads anthracite

**POD015**  
бисер золото 20x0,6  
beads gold



**DD\A12\19040**  
Бланше 20x9,9  
Blanche



**DD\A13\19040**  
Бланше 20x9,9  
Blanche



**DD\A10\19040**  
Бланше 20x9,9  
Blanche



**MLD\A46\19000**  
Бланше золото 20x9,9  
Blanche gold



**19040**  
Бланше  
белый грань 20x9,9  
Blanche white chamfer



**19041**  
Бланше  
чёрный грань 20x9,9  
Blanche black chamfer



**19043**  
Бланше бежевый  
грань 20x9,9  
Blanche beige chamfer



**19042**  
Бланше серый грань  
20x9,9  
Blanche grey chamfer



**19048\3F**  
Бланше белый 20x9,9  
Blanche white



**19049\3F**  
Бланше чёрный 20x9,9  
Blanche black



**19051\3F**  
Бланше бежевый 20x9,9  
Blanche beige



**19050\3F**  
Бланше серый 20x9,9  
Blanche grey



**20×9,9**  
грань |  
chamfer

9,2



глазурь матовая | matt glaze



шт. \ pcs м<sup>2</sup> кг \ kg

40

0,8

12,3



кор. \ box м<sup>2</sup> кг \ kg

48

38,4

621

Технические характеристики, технологии производства и рекомендации по укладке и уходу приведены в разделе «Техническая информация» (стр. 385) и на [www.kerama-marazzi.com](http://www.kerama-marazzi.com)

For specifications, manufacturing techniques and recommendations on laying and care, please refer to section «Technical information» (p. 385) and [www.kerama-marazzi.com](http://www.kerama-marazzi.com)

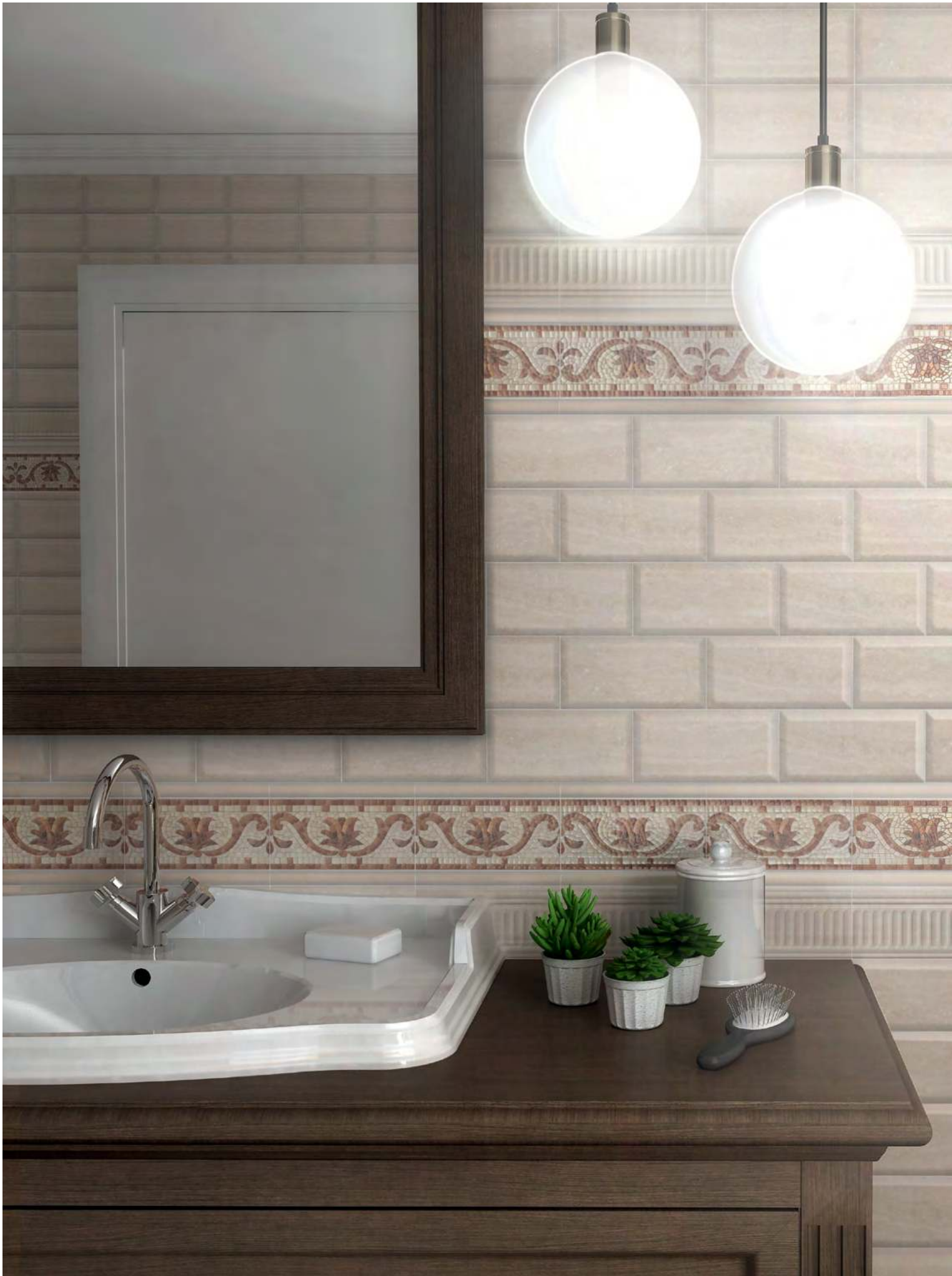

# ОЛИМПИА

## OLIMPIA

РАЗМЕР | SIZE: 20×9,9 • 40,2×40,2



**19044**  
Олимпия беж светлый  
грань 20×9,9  
Olimpia light beige chamfer



**19045**  
Олимпия бежевый  
грань 20×9,9  
Olimpia beige chamfer



**AD\A391\19000**  
Олимпия 20×9,9  
Olimpia



**19046\3F**  
Олимпия беж светлый  
20×9,9  
Olimpia light beige



**19047\3F**  
Олимпия бежевый 20×9,9  
Olimpia beige

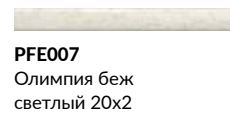

**PFE007**  
Олимпия беж  
светлый 20×2  
Olimpia light beige



**BLB031**  
багет Олимпия беж  
светлый 20×5  
framing Olimpia light beige



**BLB030**  
багет Олимпия  
бежевый 20×5  
framing Olimpia beige



**PFE006**  
Олимпия бежевый 20×2  
Olimpia beige



**HGD\A240\SG1544L**  
Пантеон  
лаппатированный  
9,6×9,6  
Pantheon lappato



**HGD\A239\SG1544L**  
Пантеон лаппатированный 40,2×9,6  
Pantheon lappato



**SG157100R**  
Пантеон беж  
светлый обрезной 40,2×40,2  
Pantheon light beige rectified



**SG157200R**  
Пантеон бежевый  
обрезной 40,2×40,2  
Pantheon beige rectified



	шт. \ pcs	м <sup>2</sup>	кг \ kg	кор. \ box	м <sup>2</sup>	кг \ kg
<b>20×9,9 грань   chamfer</b>	9,2	0,8	12,3	48	38,4	621
<b>40,2×40,2</b>	8	1,62	28,7	48	77,76	1408

Технические характеристики, технологии производства и рекомендации по укладке и уходу приведены в разделе «Техническая информация» (стр. 385) и на [www.kerama-marazzi.com](http://www.kerama-marazzi.com)

For specifications, manufacturing techniques and recommendations on laying and care, please refer to section «Technical information» (p. 385) and [www.kerama-marazzi.com](http://www.kerama-marazzi.com)



# ВЕНСЕН VINCENNES

РАЗМЕР | SIZE: 15x40



**HGD\A261\15000**  
Венсен 15x40  
Vincennes



**HGD\A259\15000**  
Венсен 15x40  
Vincennes



**HGD\A260\15000**  
Венсен 15x40  
Vincennes



**15075**  
Вилланелла белый  
грань 15x40  
Villanella white chamfer

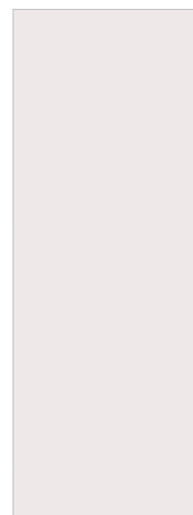

**15000**  
Вилланелла  
белый 15x40  
Villanella white



**HGD\A262\15000**  
Венсен 40x3  
Vincennes



**POD003**  
бисер прозрачный  
цветной 20x0,6  
beads transparent color



**LSA006**  
Венсен розовый структура 40x3,4  
Vincennes pink structure



**POD007**  
бисер розовый 20x0,6  
beads pink



**LSA007**  
Венсен салатный структура 40x3,4  
Vincennes light green structure

	≡		шт. \ pcs	м²	кг \ kg	кор. \ box	м²	кг \ kg
<b>15x40</b>	8	глазурь блестящая   shiny glaze	22	1,32	18,8	36	47,52	707
<b>15x40 грань   chamfer</b>	9,5	глазурь блестящая   shiny glaze	18	1,08	18	36	38,88	678

Технические характеристики, технологии производства и рекомендации по укладке и уходу приведены в разделе «Техническая информация» (стр. 385) и на [www.kerama-marazzi.com](http://www.kerama-marazzi.com)

For specifications, manufacturing techniques and recommendations on laying and care, please refer to section «Technical information» (p. 385) and [www.kerama-marazzi.com](http://www.kerama-marazzi.com)

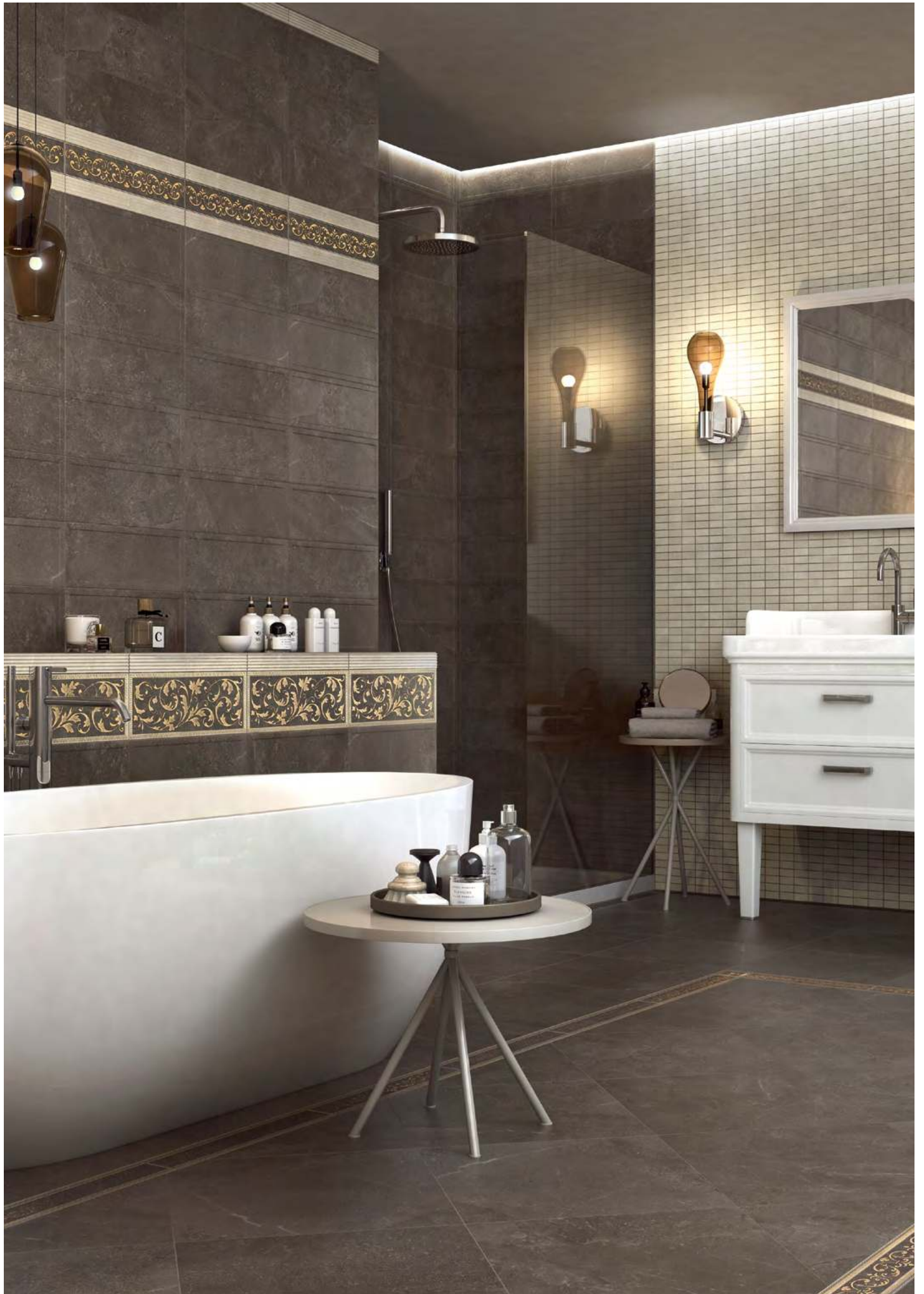



РАЗМЕР | SIZE: 15×40 • 40,2×40,2

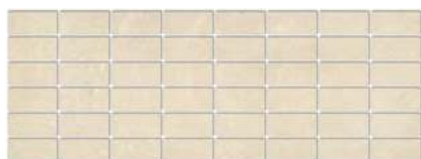

**MM15110**  
Орсэ бежевый мозаичный 15x40  
Orsay beige mosaic



**MM15111**  
Орсэ коричневый мозаичный 15x40  
Orsay brown mosaic



**LSA005**  
Орсэ коричневый структура 40x3.4  
Orsay brown structure



**15107**  
Орсэ бежевый панель 15x40  
Orsay beige panel



**15109**  
Орсэ коричневый панель 15x40  
Orsay brown panel



**LSA004**  
Орсэ бежевый структура 40x3.4  
Orsay beige structure



**AD\A363\15106**  
Орсэ 15x40  
Orsay



**AD\A364\15106**  
Орсэ 40x7,2  
Orsay

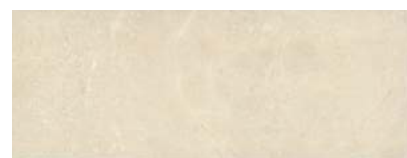

**15106**  
Орсэ бежевый 15x40  
Orsay beige



**HGD\A110\SG1596L**  
Орсэ ковёр центр лапатированный 40,2x40,2  
Orsay Carpet center lappato



**HGD\A111\SG1596L**  
Орсэ ковёр угол лапатированный 40,2x40,2  
Orsay Carpet corner lappato



**HGD\A112\SG1596L**  
Орсэ ковёр лапатированный 40,2x40,2  
Orsay Carpet lappato

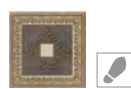

**AD\A342\SG1596L**  
Орсэ лапатированный 8x8  
Orsay lappato



**AD\A343\SG1596L**  
Орсэ лапатированный 40,2x8  
Orsay lappato



**SG159600R**  
Орсэ бежевый обрезной 40,2x40,2  
Orsay beige rectified



**SG159800R**  
Орсэ коричневый обрезной 40,2x40,2  
Orsay brown rectified

	шт. \ pcs	м <sup>2</sup>	кг \ kg	кор. \ box	м <sup>2</sup>	кг \ kg
<b>15×40</b>	8	1,32	18,8	36	47,52	707
<b>15×40 панель   panel</b>	9,3	1,14	16,3	36	41,04	617
<b>40,2×40,2</b>	8	1,62	28,7	48	77,76	1408



# ПИКАРДИ PICARDY

РАЗМЕР | SIZE: 15x40 • 15x15



**HGD\A315\17000**  
Пикарди 15x15  
Picardy



**HGD\A241\17000**  
Пикарди Кухня 15x15  
Picardy Kitchen



**HGD\A243\17000**  
Пикарди Кухня 15x15  
Picardy Kitchen



**HGD\A245\17000**  
Пикарди Кухня 15x15  
Picardy Kitchen



**HGD\A242\17000**  
Пикарди Кухня 15x15  
Picardy Kitchen



**HGD\A244\17000**  
Пикарди Кухня 15x15  
Picardy Kitchen



**AD\A434\17000**  
Пикарди 15x3,1  
Picardy



**17024**  
Пикарди голубой 15x15  
Picardy light blue



**17025**  
Пикарди серый 15x15  
Picardy grey



**17026**  
Пикарди светлый 15x15  
Picardy light



**17027**  
Пикарди сиреневый 15x15  
Picardy lilac



**17028**  
Пикарди бежевый 15x15  
Picardy beige



**LAA004** Пикарди  
структура голубой 15x6,7  
Picardy structure light blue



**LAA003** Пикарди  
структура серый 15x6,7  
Picardy structure grey



**LAA001** Пикарди с  
структура светлый 15x6,7  
Picardy structure light



**LAA005** Пикарди  
структура сиреневый 15x6,7  
Picardy structure lilac



**LAA002** Пикарди структура  
бежевый 15x6,7  
Picardy structure beige



**BLD022**  
багет Пикарди голубой 15x3  
framing Picardy light blue



**BLD023**  
багет Пикарди серый 15x3  
framing Picardy grey



**BLD024**  
багет Пикарди светлый 15x3  
framing Picardy light



**BLD025**  
багет Пикарди сиреневый 15x3  
framing Picardy lilac



**BLD026**  
багет Пикарди бежевый 15x3  
framing Picardy beige



**15102** Пикарди бежевый 15x40  
Picardy beige



**15100** Пикарди светлый 15x40  
Picardy light



**15099** Пикарди серый 15x40  
Picardy grey



**VB\A08\8x\17000**  
Пикарди Лавандовое поле, панно из 8 частей 15x15 (размер каждой части)  
Picardy Lavender field, decorative panel

	шт. \ pcs	м <sup>2</sup>	кг \ kg	кор. \ box	м <sup>2</sup>	кг \ kg
<b>15x40</b>	8	22	1,32	36	47,52	707
<b>15x15</b>	6,9	48	1,08	32	34,56	455



# КЛЕМАНСО CLEMENCEAU

РАЗМЕР | SIZE: 7,4x15 · 15x15



**HGD\A252\5246**  
Клемансо  
белый 4,9x4,9  
Clemenceau white



**18000**  
Граньяно белый 15x15  
Gragnano white

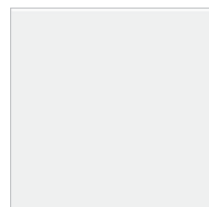

**17000**  
Граньяно белый 15x15  
Gragnano white

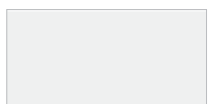

**16000**  
Граньяно белый 15x7,4  
Gragnano white



**5246\9**  
Граньяно белый  
4,9x4,9  
Gragnano white



**BLD010**  
Багет Граньяно белый  
15x3  
framing Gragnano white



**POD015**  
бисер золото 20x0,6  
beads gold



**BLD038**  
багет Клемансо  
оливковый 15x3  
framing Clemenceau  
olive



**HGD\B252\5246**  
Клемансо  
оливковый 4,9x4,9  
Clemenceau olive



**BLD039**  
багет Клемансо  
розовый 15x3  
framing Clemenceau  
pink



**HGD\C252\5246**  
Клемансо  
розовый 4,9x4,9  
Clemenceau pink



**BLD037**  
багет Клемансо  
зелёный тёмный 15x3  
framing Clemenceau  
dark green



**HGD\F252\5246**  
Клемансо зелёный  
тёмный 4,9x4,9  
Clemenceau dark  
green



**BLD035**  
багет Клемансо  
зелёный 15x3  
framing Clemenceau  
green



**HGD\E252\5246**  
Клемансо  
зелёный 4,9x4,9  
Clemenceau green



**BLD036**  
багет Клемансо  
бирюзовый 15x3  
framing Clemenceau  
turquoise



**HGD\D252\5246**  
Клемансо  
бирюзовый 4,9x4,9  
Clemenceau  
turquoise



**16055**  
Клемансо оливковый  
грань 7,4x15  
Clemenceau olive  
chamfer



**16056**  
Клемансо розовый  
грань 7,4x15  
Clemenceau pink  
chamfer



**16059**  
Клемансо зелёный  
тёмный грань 7,4x15  
Clemenceau dark green  
chamfer



**16058**  
Клемансо зелёный  
грань 7,4x15  
Clemenceau green  
chamfer



**16057**  
Клемансо бирюзовый  
грань 7,4x15  
Clemenceau turquoise  
chamfer



**HGD\A250\18000**  
Клемансо оливковый  
15x15  
Clemenceau olive



**HGD\B250\18000**  
Клемансо розовый  
15x15  
Clemenceau pink

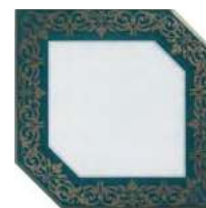

**HGD\E250\18000**  
Клемансо зелёный  
тёмный 15x15  
Clemenceau dark green

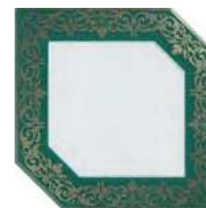

**HGD\D250\18000**  
Клемансо зелёный  
15x15  
Clemenceau green



**HGD\C250\18000**  
Клемансо бирюзовый  
15x15  
Clemenceau turquoise





**STG\A618\16000**  
Клемансо орнамент 7,4x15  
Clemenceau pattern



**STG\A616\16000**  
Клемансо орнамент 7,4x15  
Clemenceau pattern



**STG\B618\16000**  
Клемансо орнамент 7,4x15  
Clemenceau pattern



**STG\B617\16000**  
Клемансо орнамент 7,4x15  
Clemenceau pattern



**16032**  
Граньяно белый грань  
7,4x15  
Gragnano white chamfer



**BLD010**  
Багет Граньяно белый 15x3  
framing Gragnano white



**16051**  
Клемансо бежевый грань 7,4x15  
Clemenceau beige chamfer

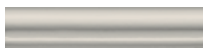

**BLD033**  
багет Клемансо бежевый 15x3  
framing Clemenceau beige



**STG\A620\16000**  
Клемансо орнамент 7,4x15  
Clemenceau pattern



**STG\A617\16000**  
Клемансо орнамент 7,4x15  
Clemenceau pattern



**STG\B620\16000**  
Клемансо орнамент 7,4x15  
Clemenceau pattern



**STG\B616\16000**  
Клемансо орнамент 7,4x15  
Clemenceau pattern



**16053**  
Клемансо серый грань 7,4x15  
Clemenceau grey chamfer



**BLD031**  
багет Клемансо серый 15x3  
framing Clemenceau grey



**16052**  
Клемансо беж тёмный  
грань 7,4x15  
Clemenceau dark beige  
chamfer

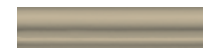

**BLD034**  
багет Клемансо  
беж тёмный 15x3  
framing Clemenceau dark beige



**STG\A619\16000**  
Клемансо орнамент 7,4x15  
Clemenceau pattern

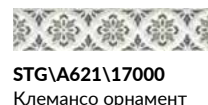

**STG\A621\17000**  
Клемансо орнамент  
15x3,1  
Clemenceau pattern



**STG\B619\16000**  
Клемансо орнамент 7,4x15  
Clemenceau pattern



**STG\B621\17000**  
Клемансо орнамент 15x3,1  
Clemenceau pattern



**16054**  
Клемансо серый  
тёмный грань 7,4x15  
Clemenceau dark grey  
chamfer



**BLD032**  
багет Клемансо серый  
тёмный 15x3  
framing Clemenceau  
dark grey



**16058**  
Клемансо зелёный  
грань 7,4x15  
Clemenceau green  
chamfer



**BLD035**  
багет Клемансо  
зелёный 15x3  
framing Clemenceau  
green

	≡			шт. \ pcs	м <sup>2</sup>	кг \ kg	кор. \ box	м <sup>2</sup>	кг \ kg
<b>7,4×15</b>	6,9	глазурь блестящая   shiny glaze		96	1,07	13,5	32	34,24	465
<b>7,4×15 грань   chamfer</b>	9,2	глазурь блестящая   shiny glaze		80	0,89	12,6	32	28,48	435
<b>15×15</b>	6,9	глазурь блестящая   shiny glaze		48	1,08	13,3	32	34,56	455
<b>15×15 гексагон   hexagon</b>	6,9	глазурь блестящая   shiny glaze		48	1,02	12,5	32	32,64	430

Технические характеристики, технологии производства и рекомендации по укладке и уходу приведены в разделе «Техническая информация» (стр. 385) и на [www.kerama-marazzi.com](http://www.kerama-marazzi.com)

For specifications, manufacturing techniques and recommendations on laying and care, please refer to section «Technical information» (p. 385) and [www.kerama-marazzi.com](http://www.kerama-marazzi.com)





РАЗМЕР | SIZE: 7,4×15 · 15×15



**HGD\A223\18006**  
Мируар 15x15  
Miroirs



**HGD\A224\18006**  
Мируар 15x15  
Miroirs



**HGD\A226\18006**  
Мируар 15x15  
Miroirs



**18006**  
Авеллино белый 15x15  
Avellino white



**HGD\A230\18006**  
Мируар 15x15  
Miroirs



**18009**  
Авеллино фисташковый 15x15  
Avellino pistachio



**17006**  
Авеллино белый 15x15  
Avellino white



**16006**  
Авеллино белый 15x7,4  
Avellino white



**17009**  
Авеллино фисташковый 15x15  
Avellino pistachio



**BLD004**  
Багет Авеллино белый 15x3  
Framing Avellino white



**16009**  
Авеллино фисташковый 15x7,4  
Avellino pistachio



**BLD008**  
Багет Авеллино фисташковый 15x3  
Framing Avellino pistachio



**5252\9**  
Авеллино белый 4,9x4,9  
Avellino white

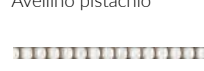

**POD001**  
бисер прозрачный 20x0,6  
beads transparent



**5255\9**  
Авеллино фисташковый 4,9x4,9  
Avellino pistachio



**POD002**  
бисер прозрачный люстр 20x0,6  
transparent luster

	≠		шт. \ pcs	м <sup>2</sup>	кг \ kg	кор. \ box	м <sup>2</sup>	кг \ kg
<b>15×15</b> структура   structure	6,9	глазурь блестящая   shiny glaze	48	1,08	13,3	32	34,56	455
<b>15×15</b> гексагон   hexagon структура   structure	6,9	глазурь блестящая   shiny glaze	48	1,02	11,45	32	32,64	396
<b>7,4×15</b>	6,9	глазурь блестящая   shiny glaze	96	1,07	12,5	32	34,24	430

Технические характеристики, технологии производства и рекомендации по укладке и уходу приведены в разделе «Техническая информация» (стр. 385) и на [www.kerama-marazzi.com](http://www.kerama-marazzi.com)

For specifications, manufacturing techniques and recommendations on laying and care, please refer to section «Technical information» (p. 385) and [www.kerama-marazzi.com](http://www.kerama-marazzi.com)



# МОНСУРИ MONTsourIS

РАЗМЕР | SIZE: 7,4×15 · 15×15



**18004**  
Авеллино голубой  
15x15  
Avellino light blue



**17004**  
Авеллино голубой  
15x15  
Avellino light blue



**16004**  
Авеллино голубой  
15x7,4  
Avellino light blue



**BLD007**  
Багет Авеллино  
голубой 15x3  
Framing Avellino light blue



**5250\9**  
Авеллино  
голубой 4,9x4,9  
Avellino light  
blue



**HGD\A248\4x\18000**  
Монсури, панно из 4 частей 15x15  
(размер каждой части)  
Montsouris, decorative panel



**18006**  
Авеллино белый  
15x15  
Avellino white



**17006**  
Авеллино белый  
15x15  
Avellino white



**16006**  
Авеллино белый  
15x7,4  
Avellino white



**BLD004**  
Багет Авеллино  
белый 15x3  
Framing Avellino white



**5252\9**  
Авеллино  
белый 4,9x4,9  
Avellino white



**18009**  
Авеллино  
фисташковый 15x15  
Avellino pistachio



**17009**  
Авеллино  
фисташковый 15x15  
Avellino pistachio



**16009**  
Авеллино  
фисташковый 15x7,4  
Avellino pistachio



**BLD008**  
Багет Авеллино  
фисташковый 15x3  
Framing Avellino  
pistachio



**5255\9**  
Авеллино  
фисташковый  
4,9x4,9  
Avellino  
pistachio



**POD001**  
бисер прозрачный  
20x0,6  
beads transparent

	шт. \ pcs	м <sup>2</sup>	кг \ kg	кор. \ box	м <sup>2</sup>	кг \ kg
<b>15×15</b> структура   structur	48	1,08	13,3	32	34,56	455
<b>15×15</b> гексагон   hexagon структура   structure	48	1,02	11,45	32	32,64	396
<b>7,4×15</b>	96	1,07	12,5	32	34,24	430



# ФРАГОНАР FRAGONARD

РАЗМЕР | SIZE: 7,4×15 · 15×15 · 30×30



**MM5282**  
Фрагонар мозаичный белый 30,1x30,1  
Fragonard mosaic white



**BLD029**  
багет Фрагонар белый 15x3  
framing Fragonard white

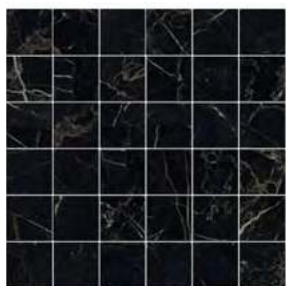

**MM5283**  
Фрагонар мозаичный чёрный 30,1x30,1  
Fragonard mosaic black



**18018**  
Фрагонар белый 15x15  
Fragonard white



**16072**  
Фрагонар чёрный 7,4x15  
Fragonard black



**18019**  
Фрагонар чёрный 15x15  
Fragonard black



**17051**  
Фрагонар белый 15x15  
Fragonard white



**5282\9**  
Фрагонар белый 4,9x4,9  
Fragonard white



**5283\9**  
Фрагонар чёрный 4,9x4,9  
Fragonard black



**17052**  
Фрагонар чёрный 15x15  
Fragonard black



**HGD\A266\16071**  
Фрагонар белый 7,4x15  
Fragonard white



**16073**  
Фрагонар белый грань 7,4x15  
Fragonard white chamfer



**HGD\B266\16072**  
Фрагонар чёрный 7,4x15  
Fragonard black



**16074**  
Фрагонар чёрный грань 7,4x15  
Fragonard black chamfer



**HGD\A263\17051**  
Фрагонар белый 15x15  
Fragonard white



**16071**  
Фрагонар белый 7,4x15  
Fragonard white



**HGD\B263\17052**  
Фрагонар чёрный 15x15  
Fragonard black

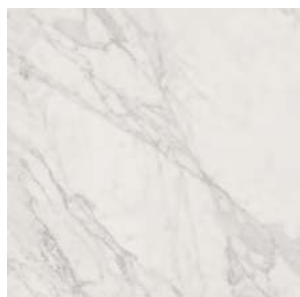

**SG932100R**  
Фрагонар белый  
обрезной 30x30  
Fragonard white rectified



**ID88**  
Фрагонар наборный белый  
1\4 розона 30x30  
Fragonard compound white

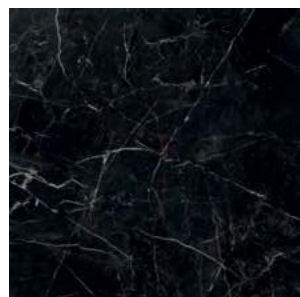

**SG932200R**  
Фрагонар чёрный  
обрезной 30x30  
Fragonard black rectified



**ID89**  
Фрагонар наборный чёрный  
1\4 розона 30x30  
Fragonard compound black



**ID93**  
Фрагонар наборный белый 9,9x9,9  
Fragonard compound white



**ID91**  
Фрагонар наборный  
белый 30x9,9  
Fragonard compound white



**ID94**  
Фрагонар наборный чёрный 9,9x9,9  
Fragonard compound black



**ID92**  
Фрагонар наборный  
чёрный 30x9,9  
Fragonard compound black



	шт. \ pcs	м <sup>2</sup>	кг \ kg	кор. \ box	м <sup>2</sup>	кг \ kg
<b>15×15</b>	48	1,08	13,3	32	34,56	455
<b>15×15 гексагон   hexagon</b>	48	1,02	12,5	32	32,64	430
<b>7,4×15</b>	96	1,07	13,5	32	34,24	465
<b>7,4×15 грань   chamfer</b>	80	0,89	12,6	32	28,48	435
<b>30×30</b>	12	1,08	25,30	40	43,2	1042

1 – данные для утолщенного гранита.  
reinforced porcelain gres information.

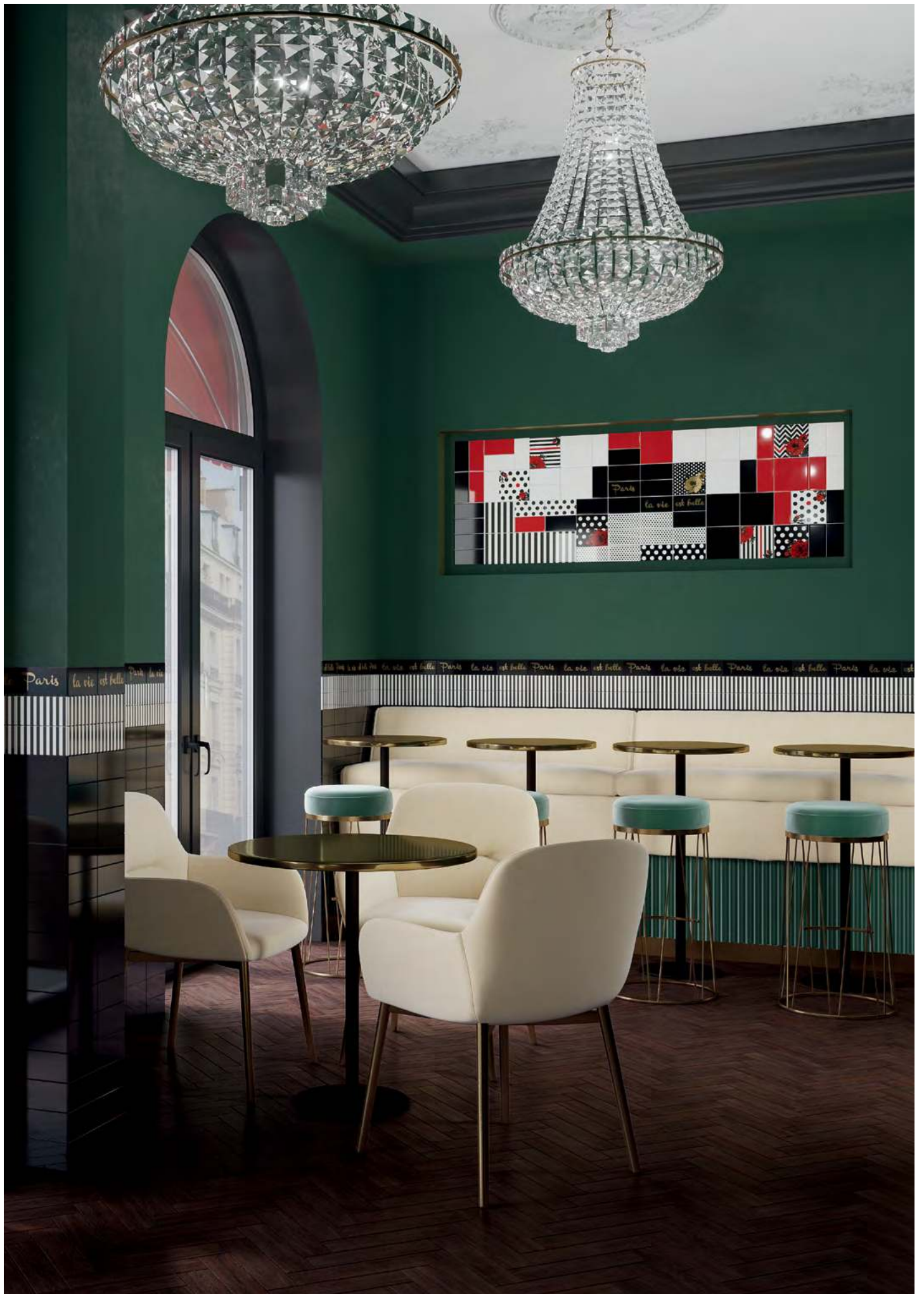

РАЗМЕР | SIZE: 7,4×15 · 15×15

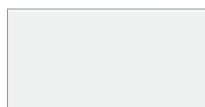

**16000**  
Граньяно белый 7,4х15  
Gragnano white



**17000**  
Граньяно белый 15х15  
Gragnano white



**STG\A611\17000**  
Этуаль Цветок 15х15  
Etoile Flower



**STG\A612\17000**  
Этуаль Цветок 15х15  
Etoile Flower



**STG\A613\17000**  
Этуаль Цветок 15х15  
Etoile Flower



**STG\A614\17000**  
Этуаль Цветок 15х15  
Etoile Flower

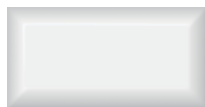

**16032**  
Граньяно белый грань  
7,4х15  
Gragnano white chamfer



**17013**  
Граньяно чёрный 15х15  
Gragnano black



**17014**  
Граньяно красный 15х15  
Gragnano red



**STG\B611\17000**  
Этуаль Цветок 15х15  
Etoile Flower



**STG\B613\17000**  
Этуаль Цветок 15х15  
Etoile Flower

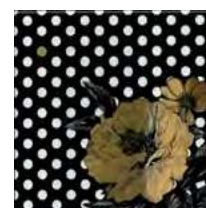

**STG\B615\17000**  
Этуаль Цветок 15х15  
Etoile Flower



**16014**  
Граньяно красный 7,4х15  
Gragnano red



**16013**  
Граньяно чёрный 7,4х15  
Gragnano black



**AD\B376\16013**  
Этуаль чёрный 7,4х15  
Etoile black



**AD\A373\16000**  
Этуаль Paris 7,4х15  
Etoile Paris



**AD\A374\16000**  
Этуаль La vie 7,4х15  
Etoile La vie



**AD\A375\16000**  
Этуаль Est belle 7,4х15  
Etoile Est belle



**AD\A376\16000**  
Этуаль белый 7,4х15  
Etoile white



**16033**  
Граньяно чёрный грань 7,4х15  
Gragnano black chamfer



**AD\A384\16000**  
Этуаль чёрный 7,4х15  
Etoile black



**AD\B373\16013**  
Этуаль Paris 7,4х15  
Etoile Paris



**AD\B374\16013**  
Этуаль La vie 7,4х15  
Etoile La vie



**AD\B375\16013**  
Этуаль Est belle 7,4х15  
Etoile Est belle

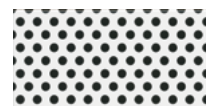

**AD\A378\16000**  
Этуаль белый 7,4х15  
Etoile white



**AD\A382\16000**  
Этуаль 7,4х15  
Etoile



**AD\A383\16000**  
Этуаль чёрный 7,4х15  
Etoile black



**AD\A379\16000**  
Этуаль Полоски 7,4х15  
Etoile Strips



**AD\A380\16000**  
Этуаль Полоски 7,4х15  
Etoile Strips

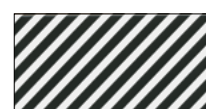

**AD\A381\16000**  
Этуаль Полоски 7,4х15  
Etoile Strips



**AD\A377\16000**  
Этуаль белый 7,4х15  
Etoile white



**BLD012**  
багет Граньяно чёрный 15х3  
framing Gragnano black



**BLD010**  
багет Граньяно белый 15х3  
framing Gragnano white



**BLD011**  
багет Граньяно красный 15х3  
framing Gragnano red

	шт. \ pcs	м <sup>2</sup>	кг \ kg	кор. \ box	м <sup>2</sup>	кг \ kg		
<b>15×15</b>	6,9	глазурь блестящая   shiny glaze	48	1,08	13,3	32	34,56	455
<b>7,4×15</b>	6,9	глазурь блестящая   shiny glaze	96	1,07	13,5	32	34,24	465
<b>7,4×15 грань   chamfer</b>	9,2	глазурь блестящая   shiny glaze	80	0,89	12,6	32	28,48	435





# МОНПАРНАС MONTARNASSE

РАЗМЕР | SIZE: 8,5×28,5



**HGD\A305\9016**  
Монпарнас 8,5×28,5  
Montparnasse



**HGD\A306\9016**  
Монпарнас 8,5×28,5  
Montparnasse



**HGD\A307\9016**  
Монпарнас 8,5×28,5  
Montparnasse

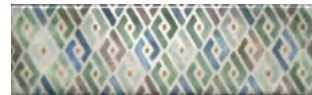

**HGD\A310\9016**  
Монпарнас 8,5×28,5  
Montparnasse



**HGD\A308\9016**  
Монпарнас 8,5×28,5  
Montparnasse



**HGD\A309\9016**  
Монпарнас 8,5×28,5  
Montparnasse



**9016**  
Монпарнас белый 8,5×28,5  
Montparnasse white



**9017**  
Монпарнас зелёный 8,5×28,5  
Montparnasse green



**9022**  
Монпарнас беж светлый 8,5×28,5  
Montparnasse light beige



**9020**  
Монпарнас сиреневый 8,5×28,5  
Montparnasse lilac



**9021**  
Монпарнас жёлтый 8,5×28,5  
Montparnasse yellow





**9019**  
Монпарнас синий 8,5×28,5  
Montparnasse blue

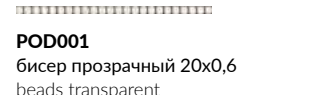

**9018**  
Монпарнас бежевый 8,5×28,5  
Montparnasse beige



**ROD001**  
бисер прозрачный 20×0,6  
beads transparent

		шт. \ pcs	м <sup>2</sup>	кг \ kg	кор. \ box	м <sup>2</sup>	кг \ kg
<b>8,5×28,5</b>	8,5  глазурь блестящая   shiny glaze 	44	1,07	13,9		32	34,24 475

Технические характеристики, технологии производства и рекомендации по укладке и уходу приведены в разделе «Техническая информация» (стр. 385) и на [www.kerama-marazzi.com](http://www.kerama-marazzi.com)

For specifications, manufacturing techniques and recommendations on laying and care, please refer to section «Technical information» (p. 385) and [www.kerama-marazzi.com](http://www.kerama-marazzi.com)



# МОНРУЖ MONTROUGE

РАЗМЕР | SIZE: 12×10,4

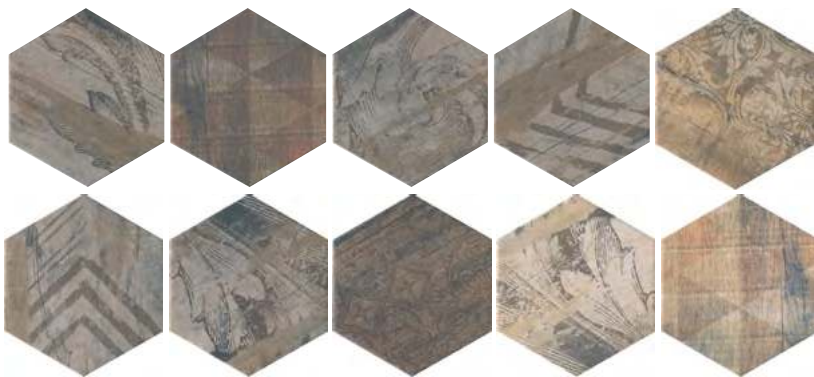

**A2972\10x\SG1010**

Монруж панно, 12x10,4 (размер каждой части)  
Montrouge, decorative panel

3



**SG1000N**

Монруж капучино светлый, полотно 37x31  
из 9 частей 12x10,4  
Montrouge cappuccino light

3





**SG1001N**

Монруж беж тёмный, полотно 37x31  
из 9 частей 12x10,4  
Montrouge dark beige

3



		шт. \ pcs	м <sup>2</sup>	кг \ kg	кор. \ box	м <sup>2</sup>	кг \ kg
<b>12×10,4</b>	7 	8	0,673	11,7		30	20,19 381

Технические характеристики, технологии производства и рекомендации по укладке и уходу приведены в разделе «Техническая информация» (стр. 385) и на [www.kerama-marazzi.com](http://www.kerama-marazzi.com)

For specifications, manufacturing techniques and recommendations on laying and care, please refer to section «Technical information» (p. 385) and [www.kerama-marazzi.com](http://www.kerama-marazzi.com)



# ТЮРЕН TURENNE

РАЗМЕР | SIZE: 12×10,4

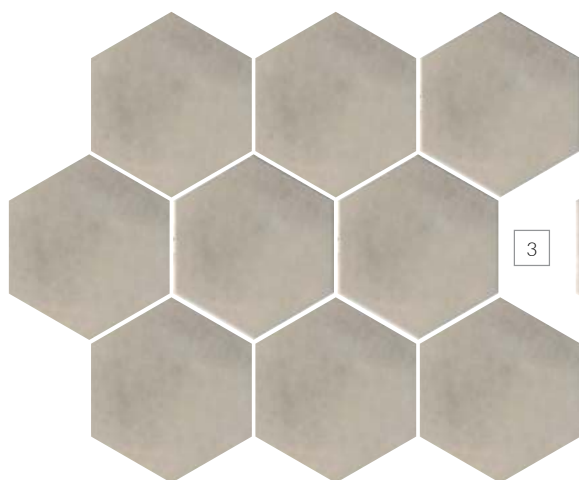

**SG1006N**  
Тюрен бежевый, полотно 37х31 из 9 частей 12х10,4  
Turenne beige

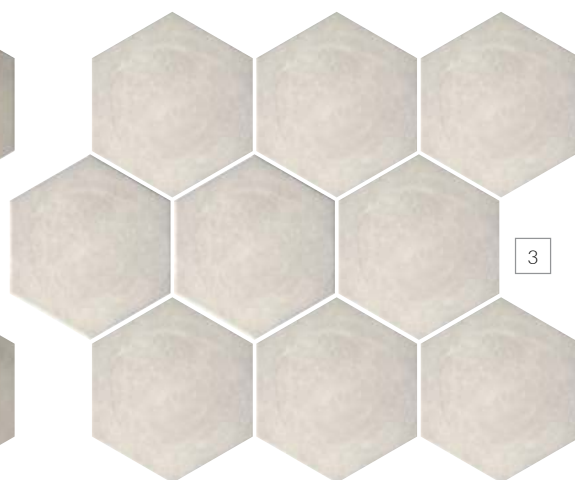

**SG1004N**  
Тюрен серый светлый, полотно 37х31 из 9 частей 12х10,4  
Turenne light grey



**HGD\A297\SG1010**  
Тюрен 12х10,4  
Turenne



**HGD\A296\SG1010**  
Тюрен 12х10,4  
Turenne

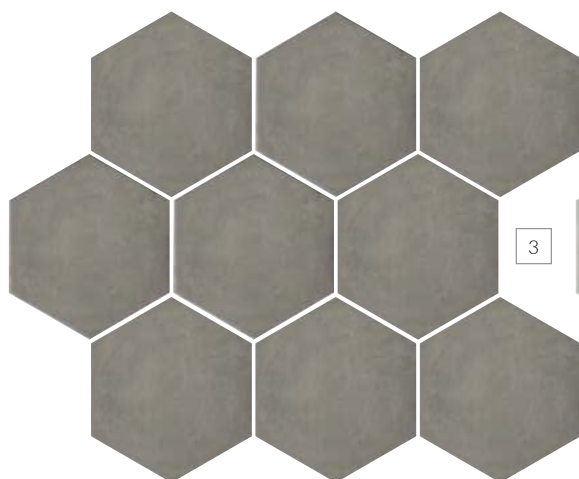

**SG1005N**  
Тюрен коричневый, полотно 37х31 из 9 частей 12х10,4  
Turenne brown

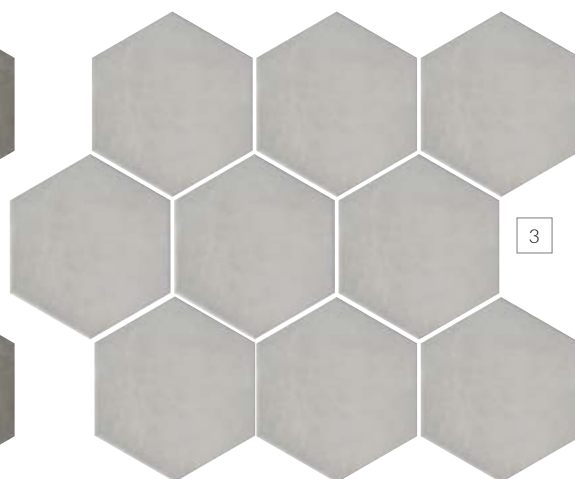

**SG1003N**  
Тюрен серый, полотно 37х31 из 9 частей 12х10,4  
Turenne grey



**HGD\A294\SG1010**  
Тюрен 12х10,4  
Turenne



**HGD\A293\SG1010**  
Тюрен 12х10,4  
Turenne

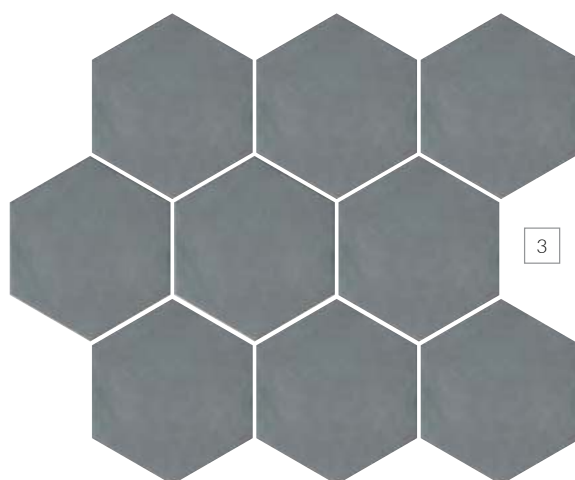

**SG1002N**  
Тюрен серый тёмный, полотно 37х31 из 9 частей 12х10,4  
Turenne dark grey



**HGD\A292\SG1010**  
Тюрен 12х10,4  
Turenne



**HGD\A295\SG1010**  
Тюрен 12х10,4  
Turenne

	шт. \ pcs	м <sup>2</sup>	кг \ kg	кор. \ box	м <sup>2</sup>	кг \ kg
12×10,4	7					
керамический гранит   porcelain gres	8	0,673	11,7	30	20,19	381



# ДЕГРЕ DEGRE

РАЗМЕР | SIZE: 9,8×9,8



**RBA001**  
Барельеф  
9,8x5  
Bas-relief



**TOA001**  
Барельеф 9,8x9,8  
Bas-relief



**RBA002**  
Барельеф  
9,8x5  
Bas-relief



**TOA002**  
Барельеф 9,8x9,8  
Bas-relief



**1298**  
Дегре бежевый, полотно  
29,8x39,8 из 12 частей 9,8x9,8  
Degre beige

3



**1299**  
Дегре серый, полотно  
29,8x39,8 из 12 частей 9,8x9,8  
Degre grey

3



**1300**  
Дегре серый тёмный,  
29,8x39,8 из 12 частей 9,8x9,8  
Degre dark grey

3



**1301**  
Дегре чёрный, полотно  
29,8x39,8 из 12 частей 9,8x9,8  
Degre black

3

	шт. \ pcs	м <sup>2</sup>	кг \ kg	кор. \ box	м <sup>2</sup>	кг \ kg
<b>9,8×9,8</b>	7					
глазурь матовая   matt glaze						
	96	0,922	15,4		30	27,66 492

Технические характеристики, технологии производства и рекомендации по укладке и уходу приведены в разделе «Техническая информация» (стр. 385) и на [www.kerama-marazzi.com](http://www.kerama-marazzi.com)

For specifications, manufacturing techniques and recommendations on laying and care, please refer to section «Technical information» (p. 385) and [www.kerama-marazzi.com](http://www.kerama-marazzi.com)





# ПРОВАНС PROVENCE

РАЗМЕР | SIZE: 9,8x9,8



**A1943\1221**  
Прованс, панно  
из четырех частей 9,8x9,8  
(размер каждой части)  
Provence decorative panel



**A1910\1221**  
Прованс  
9,8x9,8  
Provence



**A1911\1221**  
Прованс  
9,8x9,8  
Provence



**A1912\1221**  
Прованс  
9,8x9,8  
Provence



**A1913\1221**  
Прованс 9,8x3  
Provence



**1221**  
Караоке бежевый,  
полотно 30x40  
из 12 частей 9,8x9,8  
Karaoke beige



**1222**  
Караоке чёрный, полотно 30x40  
из 12 частей 9,8x9,8  
Karaoke black



**144** бежевый матовый 20x1,5  
beige matt

**145** рыжий матовый 20x1,5  
ginger matt

**212** дерево коричневый  
матовый 20x1,5  
wood brown matt

**211** дерево  
бежевый матовый  
20x1,5  
wood beige matt



	шт. \ pcs	м <sup>2</sup>	кг \ kg	кор. \ box	м <sup>2</sup>	кг \ kg
<b>9,8x9,8</b> 	7					
глазурь матовая   matt glaze 	96	0,922	15,4		30	27,66 492

Технические характеристики, технологии производства и рекомендации по укладке и уходу приведены в разделе «Техническая информация» (стр. 385) и на [www.kerama-marazzi.com](http://www.kerama-marazzi.com)

For specifications, manufacturing techniques and recommendations on laying and care, please refer to section «Technical information» (p. 385) and [www.kerama-marazzi.com](http://www.kerama-marazzi.com)



# ЛА-ВИЛЛЕТ

## LA VILETTE

РАЗМЕР | SIZE: 30,1×30,1



**21023**  
Ла-Виллет белый  
30,1x30,1  
La Vilette white

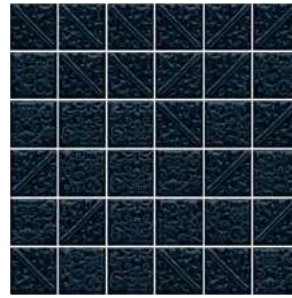

**21025**  
Ла-Виллет чёрный  
30,1x30,1  
La Vilette black

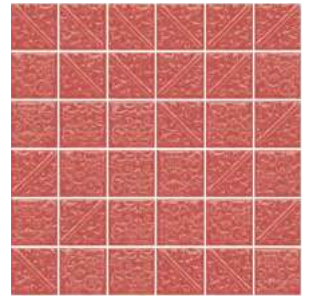

**21024**  
Ла-Виллет красный  
30,1x30,1  
La Vilette red

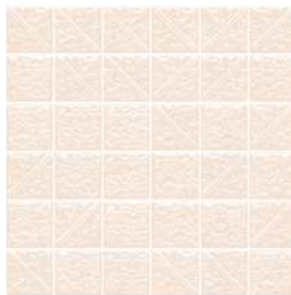

**21048**  
Ла-Виллет беж светлый  
30,1x30,1  
La Vilette light beige

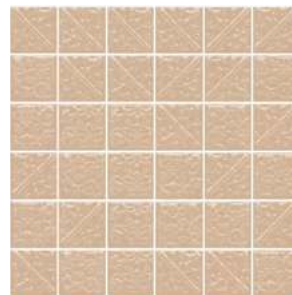

**21050**  
Ла-Виллет беж тёмный  
30,1x30,1  
La Vilette dark beige



**21051**  
Ла-Виллет металл  
30,1x30,1  
La Vilette metallic

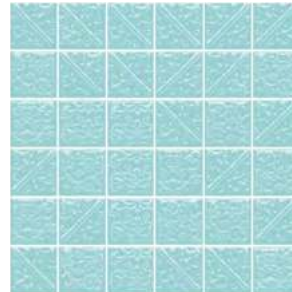

**21026**  
Ла-Виллет бирюзовый  
30,1x30,1  
La Vilette turquoise

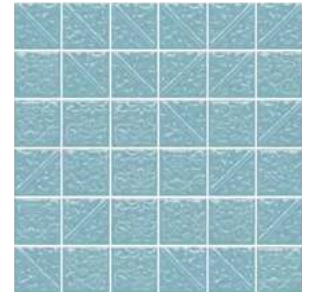

**21030**  
Ла-Виллет бирюзовый тёмный  
30,1x30,1  
La Vilette dark turquoise

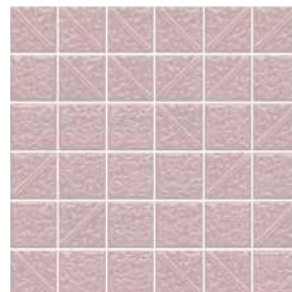

**21027**  
Ла-Виллет розовый светлый  
30,1x30,1  
La Vilette light pink

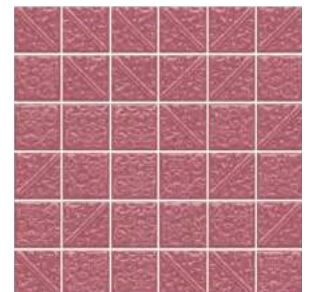

**21028**  
Ла-Виллет розовый тёмный  
30,1x30,1  
La Vilette dark pink

	шт. \ pcs	м <sup>2</sup>	кг \ kg	кор. \ box	м <sup>2</sup>	кг \ kg
<b>30,1×30,1</b>	6,9	0,634	9	36	22,824	342



глазурь блестящая |  
shiny glaze



Технические характеристики, технологии производства и рекомендации по укладке и уходу приведены в разделе «Техническая информация» (стр. 385) и на [www.kerama-marazzi.com](http://www.kerama-marazzi.com)

For specifications, manufacturing techniques and recommendations on laying and care, please refer to section «Technical information» (p. 385) and [www.kerama-marazzi.com](http://www.kerama-marazzi.com)

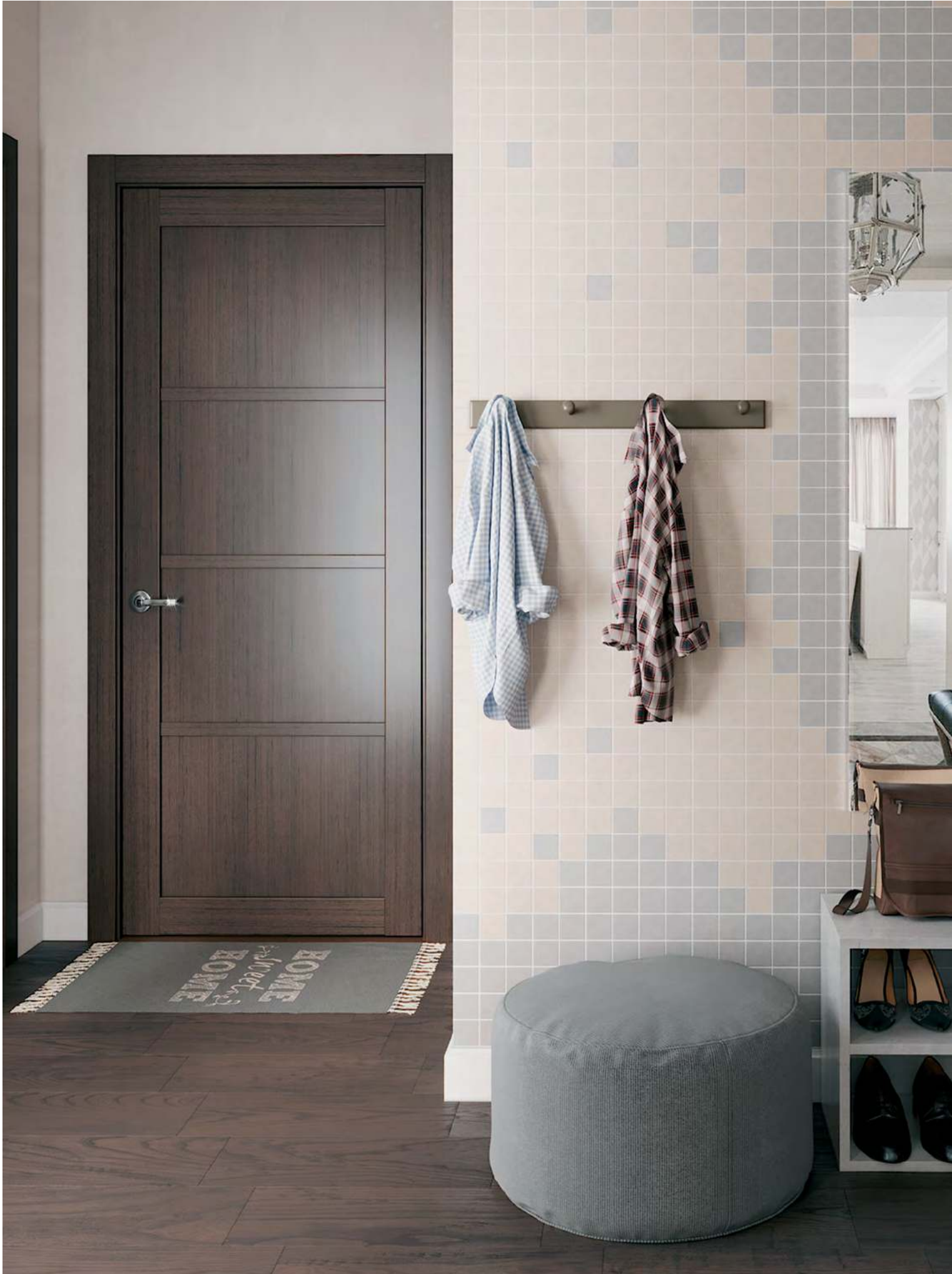

# ТАМПЛЬ TAMPLE

РАЗМЕР | SIZE: 30,1×30,1

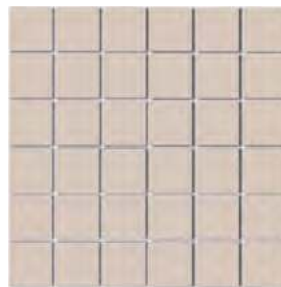



**21031**  
Тампль бежевый  
30,1×30,1  
Temple beige



**21032**  
Тампль серый  
30,1×30,1  
Temple grey



	шт. \ pcs	м <sup>2</sup>	кг \ kg	кор. \ box	м <sup>2</sup>	кг \ kg
<b>30,1×30,1</b>	6,9					
 глазурь матовая   matt glaze						
	7	0,634	9		36	22.824 342

Технические характеристики, технологии производства и рекомендации по укладке и уходу приведены в разделе «Техническая информация» (стр. 385) и на [www.kerama-marazzi.com](http://www.kerama-marazzi.com)

For specifications, manufacturing techniques and recommendations on laying and care, please refer to section «Technical information» (p. 385) and [www.kerama-marazzi.com](http://www.kerama-marazzi.com)



# ПУАТУ POITOU

РАЗМЕР | SIZE: 20x23,1

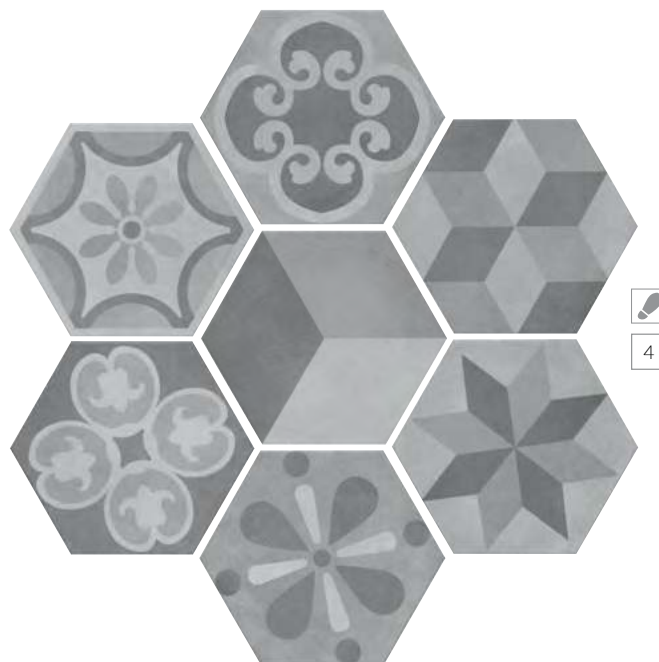

**SG23032N**  
Пуату микс 20x23,1  
Poitou mix



**SG23029N**  
Пуату серый светлый  
20x23,1  
Poitou light grey

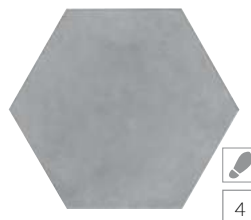

**SG23030N**  
Пуату серый 20x23,1  
Poitou grey



**SG23031N**  
Пуату серый тёмный  
20x23,1  
Poitou dark grey



		шт. \ pcs	м <sup>2</sup>	кг \ kg	кор. \ box	м <sup>2</sup>	кг \ kg
<b>20x23,1</b>	7	22	0,76	12	75	57	930

Технические характеристики, технологии производства и рекомендации по укладке и уходу приведены в разделе «Техническая информация» (стр. 385) и на [www.kerama-marazzi.com](http://www.kerama-marazzi.com)

For specifications, manufacturing techniques and recommendations on laying and care, please refer to section «Technical information» (p. 385) and [www.kerama-marazzi.com](http://www.kerama-marazzi.com)

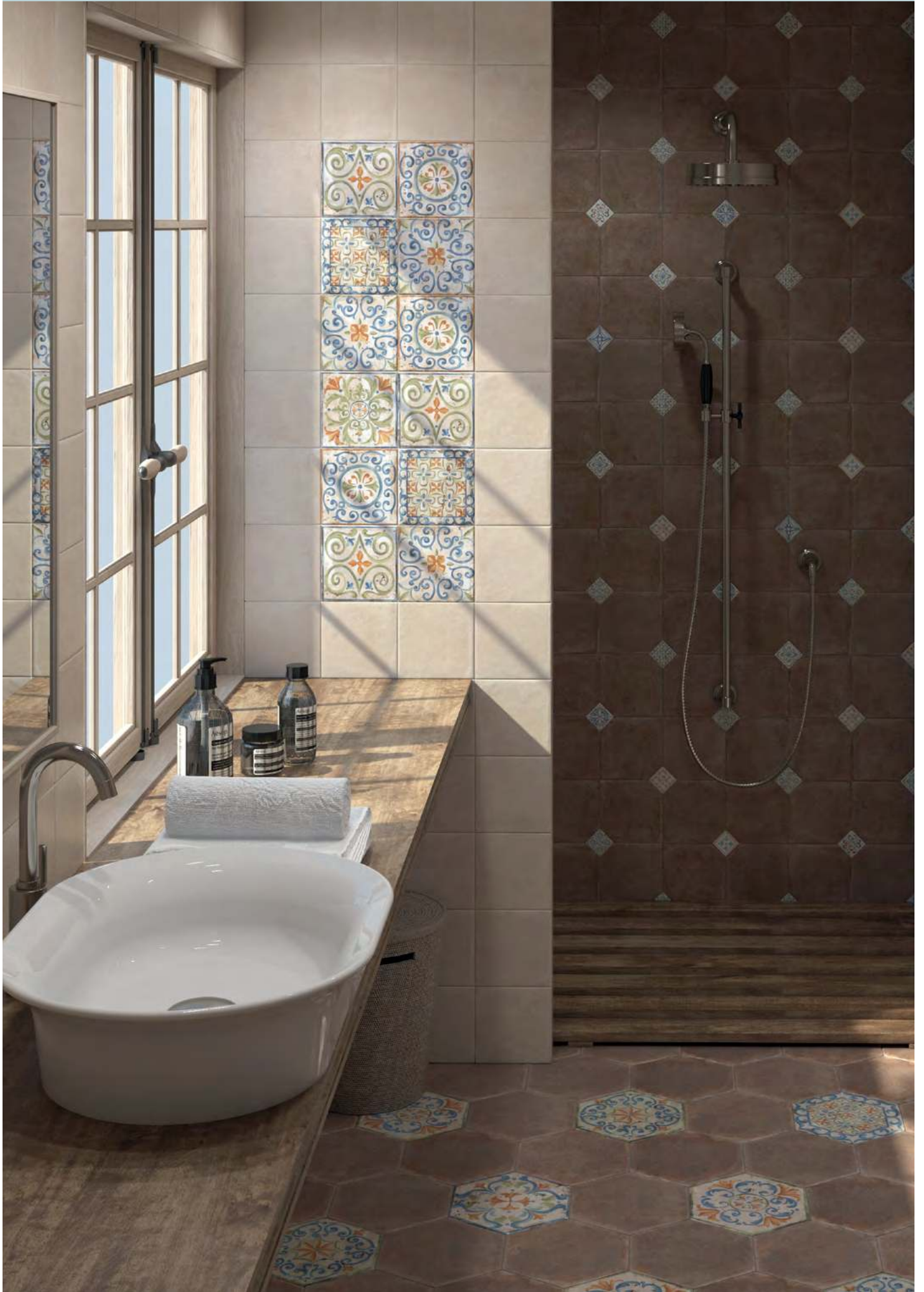

KERAMA MARAZZI



# ВЕНЕЦИЯ – САНКТ-ПЕТЕРБУРГ

## TWO VENICES

### ВЕНЕЦИЯ – САНКТ ПЕТЕРБУРГ

TWO VENICES

230

ГРАССИ Grassi.....	30×89,5 – 60×60 – 15×60 – 30×30..	232
КОНТАРИНИ Contarini .....	30×89,5 – 60×60 – 30×30.....	236
ДАНИЭЛИ Danieli.....	30×60 .....	240
АСТОРИЯ Astoria .....	25×75 – 50,2×50,2 .....	242
БОРСАРИ Borsari .....	25×75 – 50,2×50,2 .....	244
<b>ГОРОД НА ВОДЕ</b>		
City on the Water .....	25×75 – 50,2×50,2 .....	246
МЕРЛЕТТО Merletto.....	25×40 – 30×30 .....	250
ФОСКАРИ Foscari .....	25×40 – 30×30 .....	252
ЛИНЬЯНО Lignano .....	20×50 – 20×23,1.....	254
РЕЗИДЕНЦИЯ Residence .....	20×50 – 50,2×50,2 .....	258
АЛЕКСАНДРИЯ Alexandria.....	20×30 – 20×9,9 – 30×30 .....	262
ЗОЛОТОЙ ПЛЯЖ Golden Beach.....	20×30 – 20×9,9 – 29,8×29,8 – 30×30...	266
ЛЕТНИЙ САД Summer Garden .....	20×30 – 20×9,9 – 40,2×40,2 .....	270
БУРАНЕЛЛИ Buranelli.....	20×23,1.....	274
МАРЧИАНА Marciana .....	20×20 – 40,2×40,2 .....	276
САФЬЯН Saffian .....	15×40 – 40,2×40,2 .....	280
ВИЧЕНЦА Vicenza .....	30×30 – 20×23,1 – 15×15 – 7,4×15..	282
МУРАНО Murano .....	7,4×15 .....	286
КАМПЬЕЛЛО Campiello .....	8,5×28,5.....	288
МАТТОНЕ Mattone.....	8,5×28,5.....	290
ВЯЗ Elm.....	29,8×29,8 – 9,9×40,2 .....	292
КАСТЕЛЛО Castello .....	29,8×29,8 .....	294
БРЕНТА Brenta .....	20×23,1.....	296



РАЗМЕР | SIZE: 30×89,5 • 60×60 • 15×60 • 30×30



**ST\A16\13035R**  
Грасси обрезной 30x89,5  
Grassi rectified

**SPA013R**  
Грасси серый светлый обрезной  
30x2,5  
Grassi light grey rectified

**SPA014R**  
Грасси серый обрезной 30x2,5  
Grassi grey rectified

**POD001**  
бисер прозрачный 20x0,6  
Beads transparent

**POD002**  
бисер прозрачный  
люстр 20x0,6 Beads  
transparent luster



**ST\A18\13035R**  
Грасси обрезной 30x7,2  
Grassi rectified

**SPA015R**  
Грасси коричневый обрезной  
30x2,5  
Grassi brown rectified



**13035R**  
Грасси серый светлый обрезной 30x89,5  
Grassi light grey rectified



**13036R**  
Грасси серый обрезной 30x89,5  
Grassi grey rectified



**13037R**  
Грасси коричневый обрезной 30x89,5  
Grassi brown rectified





**SG633202R**  
Грасси серый светлый лаппатированный 60x60  
Grassi light grey lappato



**SG315202R**  
Грасси серый светлый лаппатированный 15x60  
Grassi light grey lappato



**SG927202R**  
Грасси серый светлый лаппатированный 30x30  
Grassi light grey lappato

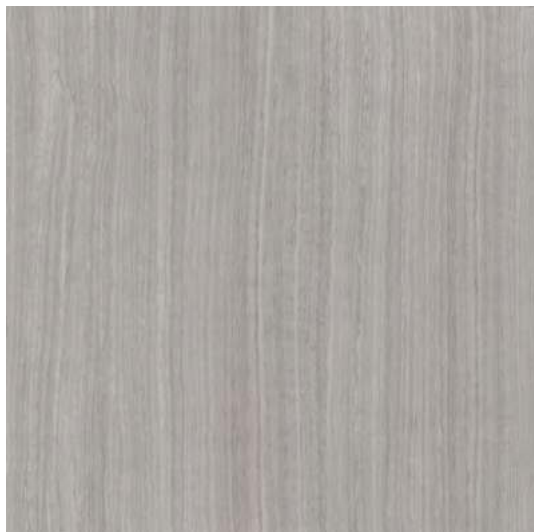

**SG633302R**  
Грасси серый лаппатированный 60x60  
Grassi grey lappato



**SG315302R**  
Грасси серый лаппатированный 15x60  
Grassi grey lappato



**SG927302R**  
Грасси серый лаппатированный 30x30  
Grassi grey lappato



**SG633402R**  
Грасси коричневый лаппатированный 60x60  
Grassi brown lappato



**SG315402R**  
Грасси коричневый лаппатированный 15x60  
Grassi brown lappato



**SG927402R**  
Грасси коричневый лаппатированный 30x30  
Grassi brown lappato





**190\001**  
Грасси серый светлый мозаичный 31,5х30  
Grassi light grey mosaic

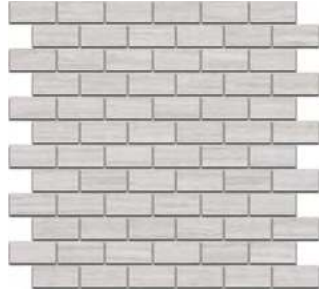

**MM13038**  
Грасси серый светлый мозаичный 32х30  
Grassi light grey mosaic



**SG190\001**  
Грасси серый светлый мозаичный 31,5х30  
Grassi light grey mosaic

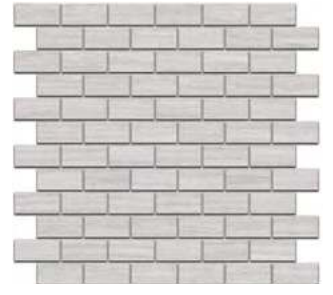

**SG191\001**  
Грасси серый светлый мозаичный 32х30  
Grassi light grey mosaic



**190\002**  
Грасси серый мозаичный 31,5х30  
Grassi grey mosaic



**MM13039**  
Грасси серый мозаичный 32х30  
Grassi grey mosaic



**SG190\002**  
Грасси серый мозаичный 31,5х30  
Grassi grey mosaic



**SG191\002**  
Грасси серый мозаичный 32х30  
Grassi grey mosaic



**190\003**  
Грасси коричневый мозаичный 31,5х30  
Grassi brown mosaic



**MM13040**  
Грасси коричневый мозаичный 32х30  
Grassi brown mosaic







**SG190\003**  
Грасси коричневый мозаичный 31,5х30  
Grassi brown mosaic



**SG191\003**  
Грасси коричневый мозаичный 32х30  
Grassi brown mosaic



		шт. \ pcs	м²	кг \ kg	кор. \ box	м²	кг \ kg
<b>30×89,5</b>	11 	5	1,343	25,5	36	48,348	948
<b>60×60</b>	11 	4	1,44	35,6	30	43,2	1098
<b>15×60</b>	11 	13	1,17	29,5	32	37,44	974
<b>30×30</b>	11 	12	1,08	25,3	40	43,2	1042



# КОНТАРИНИ CONTARINI

РАЗМЕР | SIZE: 30×89,5 • 60×60 • 30×30



**13034R**  
Контарини бежевый обрешной  
30x89,5  
Contarini beige rectified



**13032R**  
Контарини белый обрешной  
30x89,5  
Contarini white rectified



**STG\A590\13032R**  
Контарини Цветы обрешной  
30x89,5  
Contarini Flowers rectified



**SPA011R**  
Контарини бежевый  
обрешной 30x2,5  
Contarini beige rectified



**SPA012R**  
Контарини белый обрешной  
30x2,5  
Contarini white rectified



**STG\A595\13032R**  
Контарини Цветы обрешной 30x7,2  
Contarini Flowers rectified



**190\004**  
Контарини бежевый мозаичный  
31,5x30  
Contarini beige mosaic



**190\005**  
Контарини белый мозаичный  
31,5x30  
Contarini white mosaic



**POD003** бисер прозрачный  
цветной 20x0,6  
beads transparent color



**POD001** бисер прозрачный  
20x0,6  
beads transparent



**POD006** бисер  
красный 20x0,6  
beads red



**POD002** бисер прозрачный  
люстр 20x0,6  
beads transparent luster



**POD007** бисер розовый  
20x0,6  
Beads pink



**POF010** Бисер белый  
20x1,4  
beads white



**POF011** бисер беж  
светлый матовый 20x1,4  
beads light beige matt



**13041R\4x\3F**

Контарини белый, панно из 4 частей 30x89,5 обрезной  
(размер каждой части)

Contarini white decorative panel rectified



**13042R\4x\3F**

Контарини бежевый, панно из 4 частей 30x89,5 обрезной  
(размер каждой части)

Contarini beige decorative panel rectified







**SG631702R**  
Контарини белый лапатированный 60x60  
Contarini white lappato  





**SG925702R**  
Контарини белый лапатированный 30x30  
Contarini white lappato  



**SG190\007**  
Контарини белый мозаичный 31,5x30  
Contarini white mosaic  









**SG631602R**  
Контарини бежевый лапатированный 60x60  
Contarini beige lappato  



**SG925602R**  
Контарини бежевый лапатированный 30x30  
Contarini beige lappato  



**SG190\006**  
Контарини бежевый мозаичный 31,5x30  
Contarini beige mosaic  

					шт. \ pcs	м <sup>2</sup>	кг \ kg		кор. \ box	м <sup>2</sup>	кг \ kg
<b>30×89,5</b>	11		глазурь блестящая   shiny glaze		5	1,343	25,5		36	48,348	948
<b>60×60</b>	11		керамический гранит   porcelain gres		4	1,44	35,6		30	43,2	1098
<b>30×30</b>	11		керамический гранит   porcelain gres		12	1,08	25,3		40	43,2	1042

Технические характеристики, технологии производства и рекомендации по укладке и уходу приведены в разделе «Техническая информация» (стр. 385) и на [www.kerama-marazzi.com](http://www.kerama-marazzi.com)

For specifications, manufacturing techniques and recommendations on laying and care, please refer to section «Technical information» (p. 385) and [www.kerama-marazzi.com](http://www.kerama-marazzi.com)



# ДАНИЕЛИ

## DANIELI

РАЗМЕР | SIZE: 30×60



**11108R**  
Даниэли чёрный структура  
обрезной 30x60  
Danieli black structure rectified



**11107R**  
Даниэли красный структура  
обрезной 30x60  
Danieli red structure rectified



**11113R**  
Даниэли бежевый структура  
обрезной 30x60  
Danieli beige structure rectified



**11112R**  
Даниэли светлый обрезной  
30x60  
Danieli light rectified



**HGD\A102\11109R**  
Даниэли обрезной 30x60  
Danieli rectified



**HGD\B103\11109R**  
Даниэли чёрный обрезной  
30x14,5  
Danieli black rectified



**HGD\C103\11109R**  
Даниэли красный обрезной  
30x14,5  
Danieli red rectified



**HGD\A103\11109R**  
Даниэли бежевый  
обрезной 30x14,5  
Danieli beige rectified



**HGD\A135\11109R**  
Даниэли бежевый  
обрезной 30x3,4  
Danieli beige rectified



**POD001** бисер прозрачный  
20x0,6  
beads transparent



**POD002** бисер прозрачный  
люстр 20x0,6  
beads transparent luster



**POD014** бисер антрацит  
20x0,6  
beads anthracite



**POD015** бисер золото  
20x0,6  
beads gold



**BDA002R**  
Даниэли чёрный обрезной  
30x12  
Danieli black rectified



**BDA003R**  
Даниэли красный обрезной  
30x12  
Danieli red rectified

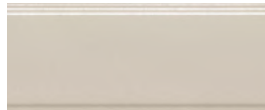

**BDA001R**  
Даниэли бежевый  
обрезной 30x12  
Danieli beige rectified

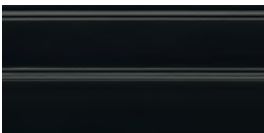

**FMA010R**  
плинтус Даниэли чёрный  
обрезной 30x15  
plinth Danieli black rectified



**FMA011R**  
плинтус Даниэли красный  
обрезной 30x15  
plinth Danieli red rectified



**FMA009R**  
плинтус Даниэли бежевый  
обрезной 30x15  
plinth Danieli beige rectified

**11110R**  
Даниэли светлый орнамент  
обрезной 30x60  
Danieli light ornament rectified

	☞			шт. \ pcs	м²	кг \ kg	кор. \ box	м²	кг \ kg
<b>30×60</b>	9		глазурь блестящая   shiny glaze	7	1,26	18,9	40	50,4	786
<b>30×60 структура   structure</b>	9	☞	глазурь блестящая   shiny glaze	7	1,26	17,7	40	50,4	738

Технические характеристики, технологии производства и рекомендации по укладке и уходу приведены в разделе «Техническая информация» (стр. 385) и на [www.kerama-marazzi.com](http://www.kerama-marazzi.com)

For specifications, manufacturing techniques and recommendations on laying and care, please refer to section «Technical information» (p. 385) and [www.kerama-marazzi.com](http://www.kerama-marazzi.com)



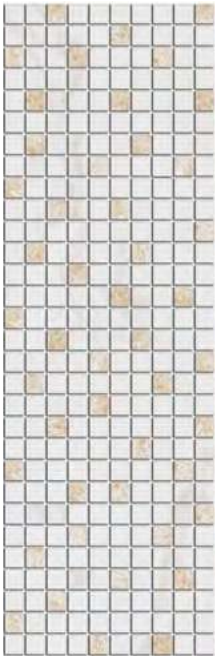

**MM12112**  
Астория белый  
мозаичный 25x75  
Astoria white mosaic



**MM12111**  
Астория чёрный  
мозаичный 25x75  
Astoria black mosaic



**STG\A557\12105R**  
Астория обрезной  
25x75  
Astoria rectified



**SST\A02\12105R**  
Астория Птицы  
белый обрезной 25x75  
Astoria Birds white rectified



**SST\A01\12000R**  
Астория Птицы  
чёрный обрезной 25x75  
Astoria Birds black rectified

**POD014** бисер  
антрацит 20x0,6  
beads anthracite

**POD015** бисер  
золото  
20x0,6  
beads gold



**STG\A558\12105R**  
Астория обрезной  
25x5,5  
Astoria rectified



**SST\A04\12105R**  
Астория Птицы белый  
обрезной 25x8  
Astoria Birds white rectified



**SST\A03\12000R**  
Астория Птицы чёрный  
обрезной 25x8  
Astoria Birds black rectified



**SG453602R**  
Астория белый лаппатированный  
50,2x50,2  
Astoria white lappato



**POD001** бисер  
прозрачный 20x0,6  
beads transparent



**POD005** бисер жёлтый  
20x0,6  
beads yellow



**POD008** бисер  
фисташковый 20x0,6  
beads pistachio



**POF009** бисер чёрный  
20x1,4  
beads black



**POD013** бисер  
фиолетовый 20x0,6  
beads violet



**12105R**  
Астория белый обрезной 25x75  
Astoria white rectified

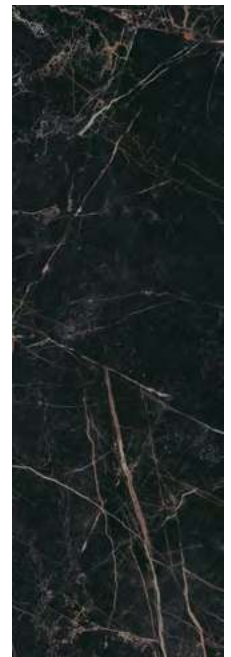

**12104R**  
Астория чёрный обрезной 25x75  
Astoria black rectified

	шт. \ pcs	м <sup>2</sup>	кг \ kg	кор. \ box	м <sup>2</sup>	кг \ kg
25x75	9	6	1,125	17,0	54	60,75
50,2x50,2	9,5	5	1,512	30,6	26	39,312





**HGD\A126\12103R**  
Борсари орнамент  
обрезной 25x75  
Borsari ornament rectified



**HGD\A127\12103R**  
Борсари орнамент  
обрезной 25x8  
Borsari ornament rectified



**ALD\A28\12103R**  
Борсари обрезной 25x75  
Borsari rectified



**ALD\A35\12103R**  
Борсари обрезной 25x5,5  
Borsari rectified



**POD001**  
бисер прозрачный 20x0,6  
Beads transparent

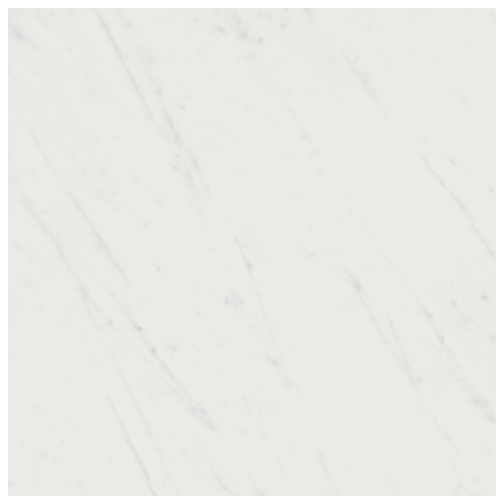

**SG453500R**  
Борсари белый обрезной 50,2x50,2  
Borsari white rectified



**HGD\A200\2x\12102R**  
Борсари, панно из 2 частей 25x75 обрезной (размер каждой части)  
Borsari decorative panel rectified

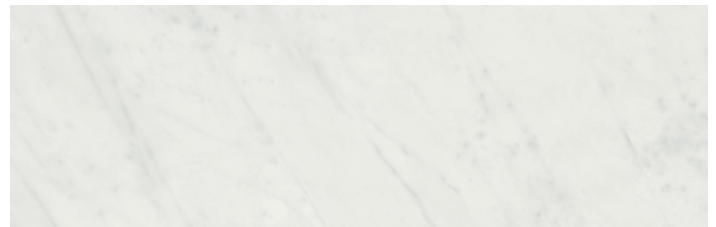

**12103R**  
Борсари белый обрезной 25x75  
Borsari white rectified

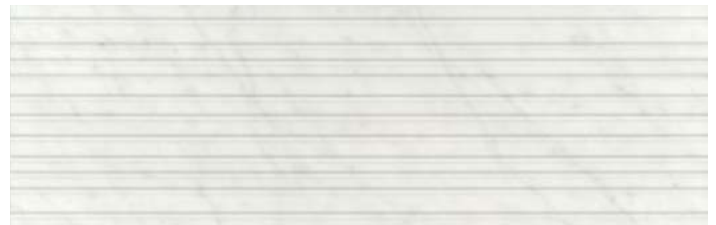

**12102R**  
Борсари белый структура обрезной 25x75  
Borsari white structure rectified

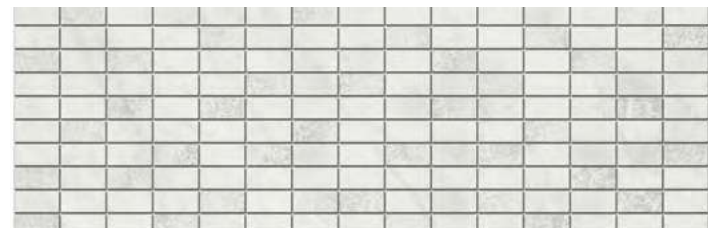

**MM12113**  
Борсари мозаичный 25x75  
Borsari mosaic



**SG189\001**  
Борсари мозаичный 50,2x8,1  
Borsari mosaic



	шт. \ pcs	м²	кг \ kg	кор. \ box	м²	кг \ kg
<b>25x75 \ 25x75</b> структура   structure	9	1,125 \ 1,125	17 \ 16,5	54 \ 54	60,75 \ 60,75	948 \ 921
<b>50,2x50,2</b>	9,5	1,512	30,6	26	39,312	825,6





# ГОРОД НА ВОДЕ CITY ON THE WATER

РАЗМЕР | SIZE: 25x75 • 50,2x50,2



**12108R\3x\3F**

Город на воде SPb, панно из 3 частей 25x75 обрезной (размер каждой части)  
City on the water SPb decorative panel rectified



**12109R\3x\3F**

Город на воде Venezia, панно из 3 частей 25x75 обрезной (размер каждой части)  
City on the water Venezia decorative panel rectified



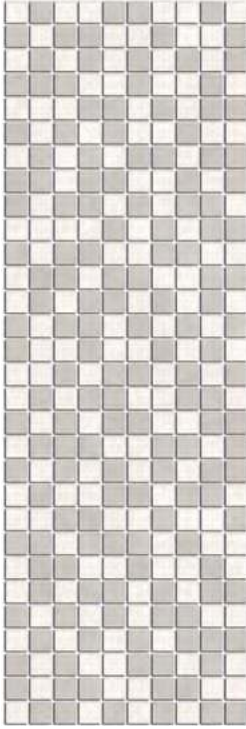

**MM12114**  
Город на воде мозаичный  
25x75  
City on the water mosaic



**12110R\8**  
Город на воде  
обрезной 25x8  
City on the water rectified



**MLD\A76\12106R**  
Город на воде  
Цветы обрезной  
25x8  
City on the water  
Flowers rectified



**PFB005R** платина обрезной 25x2  
platinum rectified



**PFB006R** платина обрезной 25x2  
platinum rectified



**POD001** бисер прозрачный  
20x0,6  
beads transparent



**POD013**  
бисер фиолетовый  
20x0,6  
Beads violet



**POD016**  
бисер платина 20x0,6  
beads platinum



**MLD\A75\3x\12106R**  
Город на воде Цветы, панно из 3 частей 25x75 обрезной (размер каждой части)  
City on the water Flowers decorative panel rectified



**12115R**  
Город на воде орнамент обрезной 25x75  
City on the water ornament rectified

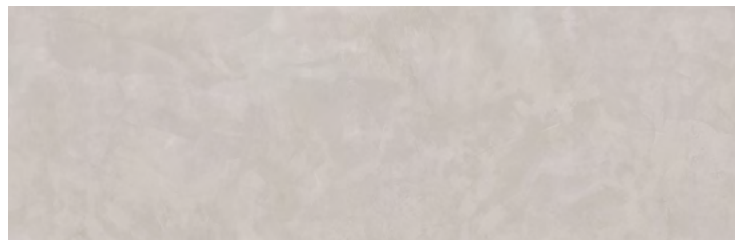

**12107R**  
Город на воде серый обрезной 25x75  
City on the water grey rectified

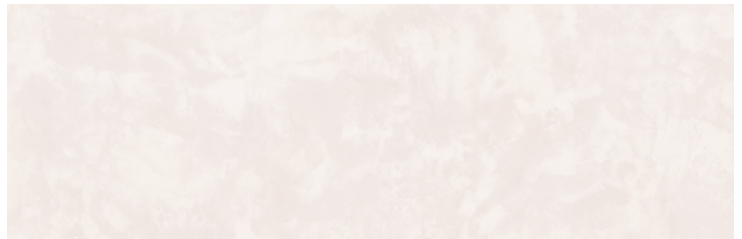

**12106R**  
Город на воде серый светлый обрезной 25x75  
City on the water light grey rectified



**SG453800R**  
Город на воде серый обрезной 50,2x50,2  
City on the water grey rectified



	шт. \ pcs	м <sup>2</sup>	кг \ kg	кор. \ box	м <sup>2</sup>	кг \ kg
<b>25×75</b>	9	1,125	17,0	54	60,75	948
<b>50,2×50,2</b>	9,5	1,512	30,6	26	39,312	825,6

2 – данные для обрезного керамического гранита.  
Data for porcelain gres rectified.



# МЕРЛЕТТО MERLETTO

РАЗМЕР | SIZE: 25×40 · 30×30

**PFB004** беж светлый 25x2  
light beige

**70** белый матовый 25x2  
white matt

**POD001**  
бисер прозрачный  
20x0,6  
Beads transparent

**POD002**  
бисер прозрачный  
люстр 20x0,6 Beads  
transparent luster



**6321**  
Мерлетто структура 25x40  
Merletto structure



**6322**  
Мерлетто 25x40  
Merletto



**HGD\A205\6322**  
Мерлетто 25x40  
Merletto



**BLE001**  
багет Мерлетто 25x5,5  
framing Merletto



**HGD\A209\6322**  
Мерлетто 25x4,2  
Merletto



**HGD\A208\6322**  
Мерлетто 25x5,4  
Merletto



**HGD\A204\4x\6322**  
Мерлетто Кружево, панно из 4 частей 25x40  
(размер каждой части)  
Merletto Lace decorative panel



**FMB005**  
плинтус Мерлетто 25x15  
plinth Merletto



**SG926900N**  
Мерлетто 30x30  
Merletto



	≠		шт. \ pcs	м <sup>2</sup>	кг \ kg	кор. \ box	м <sup>2</sup>	кг \ kg
<b>25×40</b>	8	глазурь матовая   matt glaze	11	1,1	15,3	72	79,2	1132
<b>25×40</b> структура   structure	8,8	глазурь матовая   matt glaze	10	1,0	14,6	72	72,0	1081
<b>30×30</b>	8	керамический гранит   porcelain gres	16	1,44	26,16	40	57,6	1076

Технические характеристики, технологии производства и рекомендации по укладке и уходу приведены в разделе «Техническая информация» (стр. 385) и на [www.kerama-marazzi.com](http://www.kerama-marazzi.com)

For specifications, manufacturing techniques and recommendations on laying and care, please refer to section «Technical information» (p. 385) and [www.kerama-marazzi.com](http://www.kerama-marazzi.com)



РАЗМЕР | SIZE: 25×40 · 30×30



**6330**  
Фоскари белый 25x40  
Foscarì white



**6329**  
Фоскари розовый 25x40  
Foscarì pink



**OP\B22\6333**  
Фоскари розовый 25x40  
Foscarì pink



**6327**  
Фоскари бирюзовый 25x40  
Foscarì turquoise



**OP\A22\6328**  
Фоскари бирюзовый 25x40  
Foscarì turquoise



**PWB001**  
Фоскари волна розовый  
25x2  
Foscarì wave pink



**OP\B27\6334**  
Фоскари розовый 25x5,4  
Foscarì pink



**PWB002**  
Фоскари волна  
бирюзовый 25x2  
Foscarì wave turquoise



**OP\A27\6331**  
Фоскари бирюзовый 25x5,4  
Foscarì turquoise



**SG928600N**  
Фоскари белый 30x30  
Foscarì white

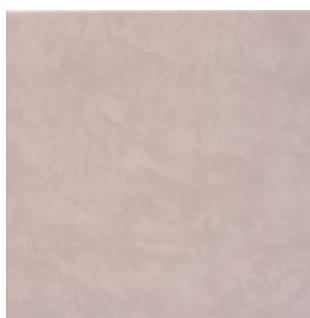

**SG928800N**  
Фоскари розовый 30x30  
Foscarì pink



**SG928700N**  
Фоскари бирюзовый 30x30  
Foscarì turquoise

	шт. \ pcs	м <sup>2</sup>	кг \ kg	кор. \ box	м <sup>2</sup>	кг \ kg		
<b>25×40</b>	8	глазурь блестящая   shiny glaze	11	1,1	15,3	72	79,2	1132
<b>30×30</b>	8	керамический гранит   porcelain gres	16	1,44	26,16	40	57,6	1076





# ЛИНЯНО LIGNANO

РАЗМЕР | SIZE: 20x50 • 20x23,1



**OP\A01\7071**  
Линьяно  
Подснежники 20x50  
Lignano Snowdrops



**OP\A04\7071**  
Линьяно  
Подснежники  
50x6,3  
Lignano  
Snowdrops



**OP\B04\7071**  
Линьяно  
Подснежники  
50x6,3  
Lignano  
Snowdrops



**OP\B01\7071**  
Линьяно  
Подснежники 20x50  
Lignano Snowdrops



**OP\A03\7071**  
Линьяно  
Подснежники 20x6,3  
Lignano Snowdrops



**PFB005R** платина обрезной 25x2  
platinum rectified



**OP\B03\7071**  
Линьяно  
Подснежники 20x6,3  
Lignano Snowdrops



**POF007**  
бисер бирюзовый  
светлый 20x1,4  
Beads light turquoise



**POF015**  
бисер цветной 20x1,4  
beads color



**POD016**  
бисер платина 20x0,6  
beads platinum



**POD007** бисер  
розовый 20x0,6  
beads pink



**POD013** бисер  
фиолетовый 20x0,6  
beads violet



**ALD\A36\3x\7071**  
Линьяно Цветы, панно из 3 частей 20x50  
(размер каждой части)  
Lignano Flowers decorative panel



**ALD\A37\7071**  
Линьяно 20x6,3  
Lignano



**ALD\A38\7071**  
Линьяно 50x6,3  
Lignano



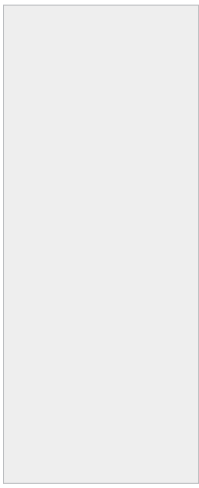

**7071**  
Городские цветы  
белый 20x50  
City Flowers white



**7180**  
Линьяно белый  
панель 20x50  
Lignano white panel

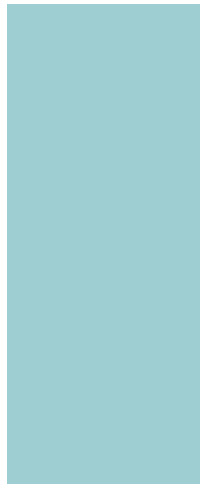

**7184**  
Линьяно бирюзовый  
20x50  
Lignano turquoise

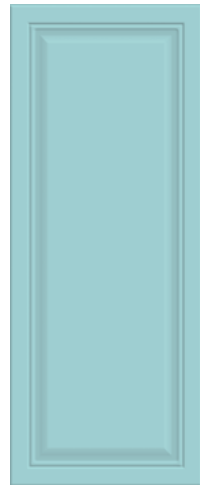

**7183**  
Линьяно бирюзовый  
панель 20x50  
Lignano turquoise panel



**7181**  
Линьяно бордо  
панель 20x50  
Lignano claret panel



**7182**  
Линьяно серый  
панель 20x50  
Lignano grey panel



**PFE003**  
Линьяно белый 20x2  
Lignano white



**FMC003**  
плитус Линьяно  
белый 20x10  
plinth Lignano white



**PFE002**  
Линьяно бирюзовый  
20x2  
Lignano turquoise



**FMC004**  
плитус Линьяно  
бирюзовый 20x10  
plinth Lignano turquoise



**24001**  
Буранелли белый 20x23,1  
Buranelli white



**POF015**  
бисер цветной 20x1,4  
beads color



**SG23000N**  
Буранелли белый 20x23,1  
Buranelli white

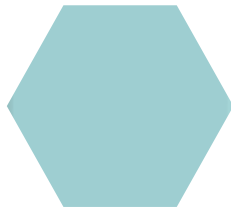

**SG23027N**  
Линьяно бирюзовый 20x23,1  
Lignano turquoise

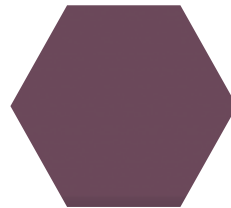

**SG23025N**  
Линьяно бордо 20x23,1  
Lignano claret

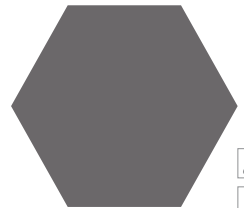

**SG23026N**  
Линьяно серый 20x23,1  
Lignano grey

	шт. \ pcs	м <sup>2</sup>	кг \ kg	кор. \ box	м <sup>2</sup>	кг \ kg
<b>20x50</b>	8	12	16,4	56	67,2	950
<b>20x50 панель   panel</b>	8	12	16,4	56	67,2	950
<b>20x23,1</b>	6,9	22	9,7	72	54,72	728
<b>20x23,1</b>	7	22	12	75	57	930

Технические характеристики, технологии производства и рекомендации по укладке и уходу приведены в разделе «Техническая информация» (стр. 385) и на [www.kerama-marazzi.com](http://www.kerama-marazzi.com)

For specifications, manufacturing techniques and recommendations on laying and care, please refer to section «Technical information» (p. 385) and [www.kerama-marazzi.com](http://www.kerama-marazzi.com)

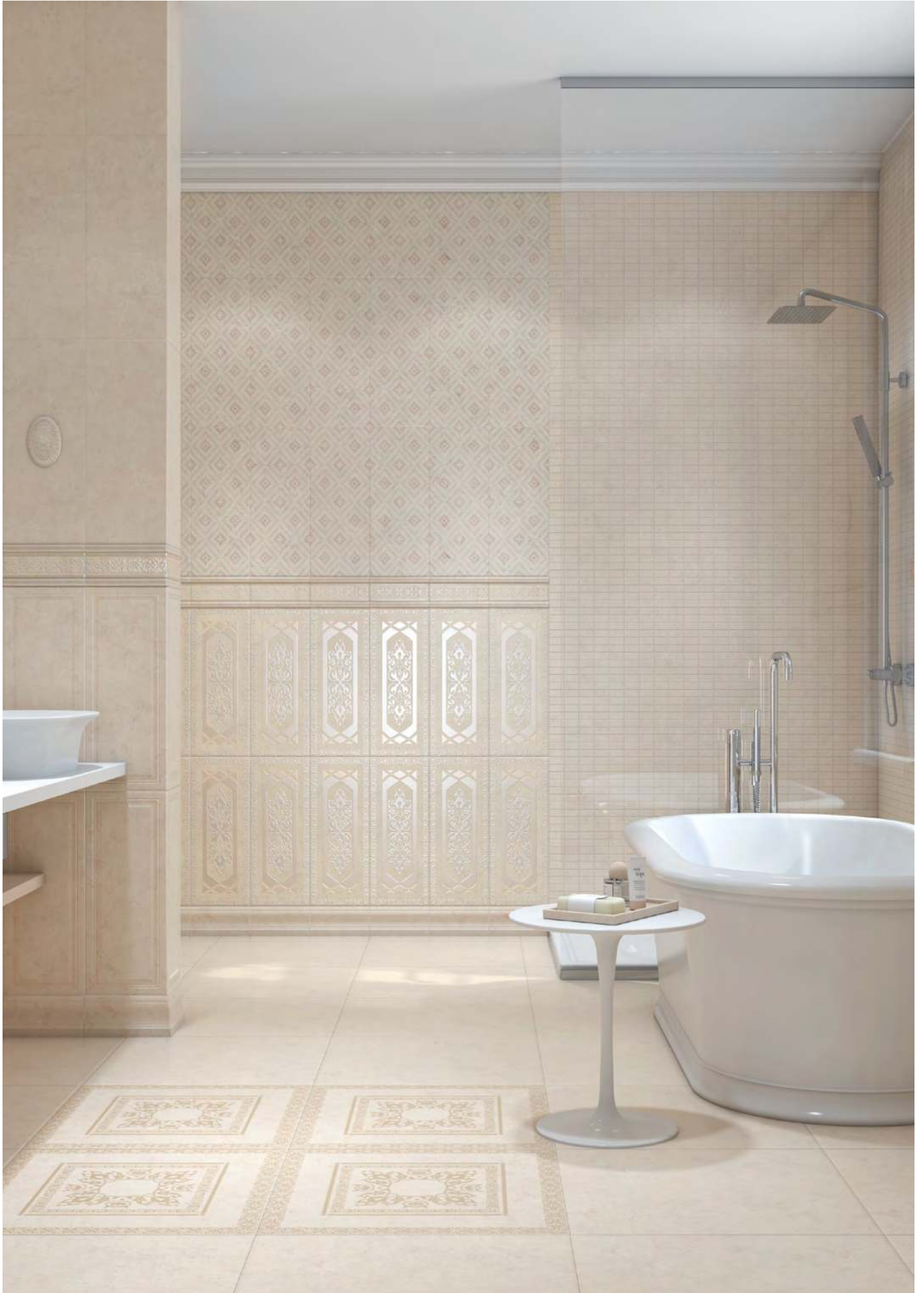

# РЕЗИДЕНЦИЯ RESIDENCE

РАЗМЕР | SIZE: 20x50 • 50,2x50,2



**7169**  
Резиденция бежевый  
20x50  
Residence beige



**7176**  
Резиденция панель  
20x50  
Residence panel



**7171**  
Резиденция орнамент  
20x50  
Residence ornament



**MM7175**  
Резиденция мозаичный  
20x50  
Residence mosaic



**HGD\A108\7169**  
Резиденция  
50x6,3  
Residence



**HGD\A106\7169**  
Резиденция 20x50  
Residence



**PFE007**  
Олимпия беж светлый  
20x2,0  
Olimpia light beige



**FMC005**  
плинтус Резиденция  
20x10  
plinth Residence



**PLA003**  
Резиденция  
20x2  
Residence



**19027\3F**  
Резиденция  
20x9,9  
Residence



**OVC002**  
Резиденция  
овал 8,5x12,5  
Residence oval



**HGD\A114\7169**  
Резиденция  
20x6,3  
Residence



**SG453900R**  
Резиденция бежевый обрезной 50,2x50,2  
Residence beige rectified



**AD\A329\SG4539**  
Резиденция 50,2x9,6  
Residence



**AD\A330\SG4539**  
Резиденция 9,6x9,6  
Residence





**AD\A328\SG4539**  
Резиденция 50,2x50,2  
Residence



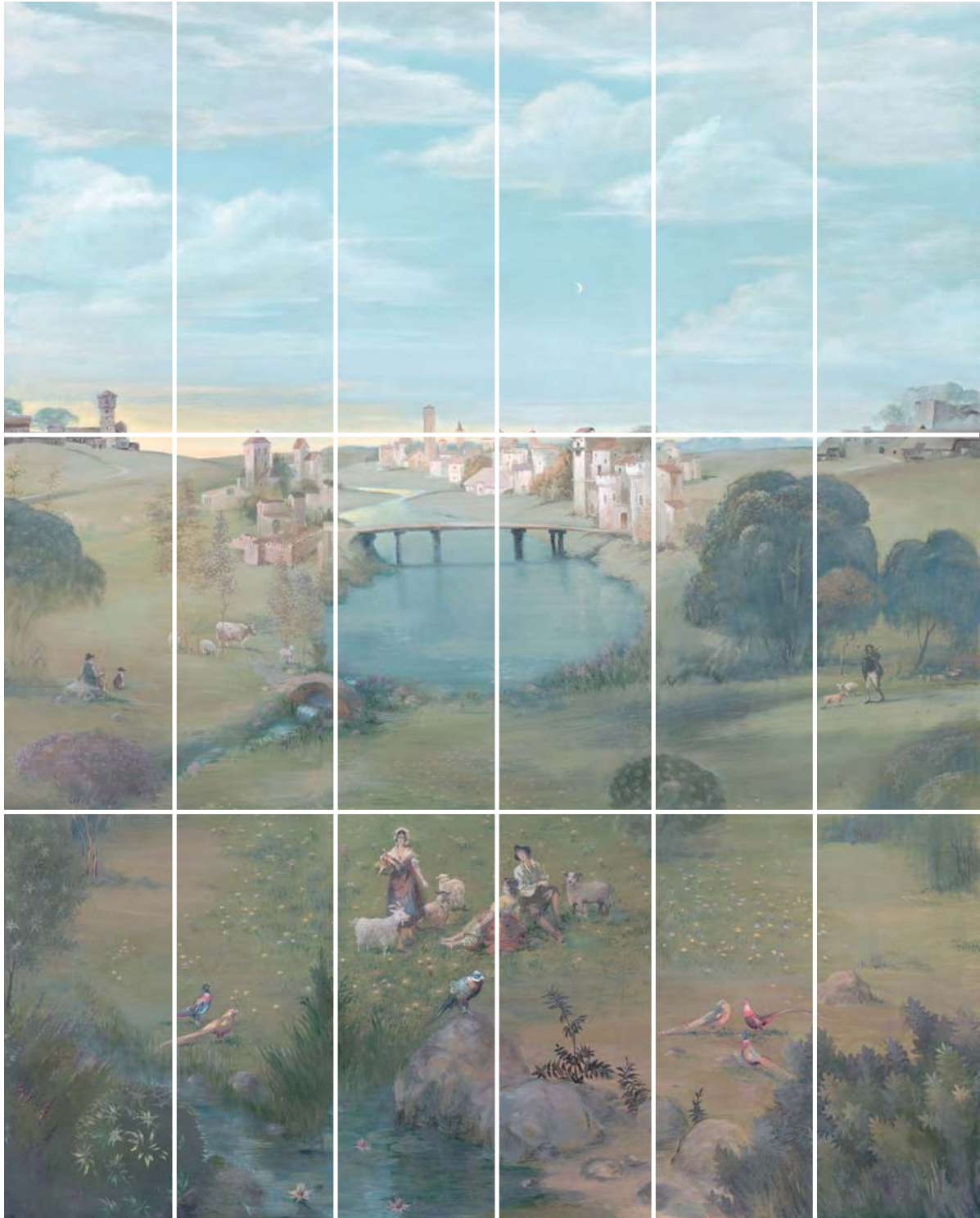



**VB\A01\18x\7071**  
 Резиденция Пейзаж, панно из 18 частей 20x50 (размер каждой части)  
 Residence Landscape decorative panel

			шт. \ pcs	м²	кг \ kg	кор. \ box	м²	кг \ kg
<b>20x50</b>	8		12	1,2	16,4	56	67,2	950
<b>20x50 панель   panel</b>	8		12	1,2	16,4	56	67,2	950
<b>50,2x50,2</b>	9,5		5	1,56	30,6	26	39,312	825,6

Технические характеристики, технологии производства и рекомендации по укладке и уходу приведены в разделе «Техническая информация» (стр. 385) и на [www.kerama-marazzi.com](http://www.kerama-marazzi.com)

For specifications, manufacturing techniques and recommendations on laying and care, please refer to section «Technical information» (p. 385) and [www.kerama-marazzi.com](http://www.kerama-marazzi.com)

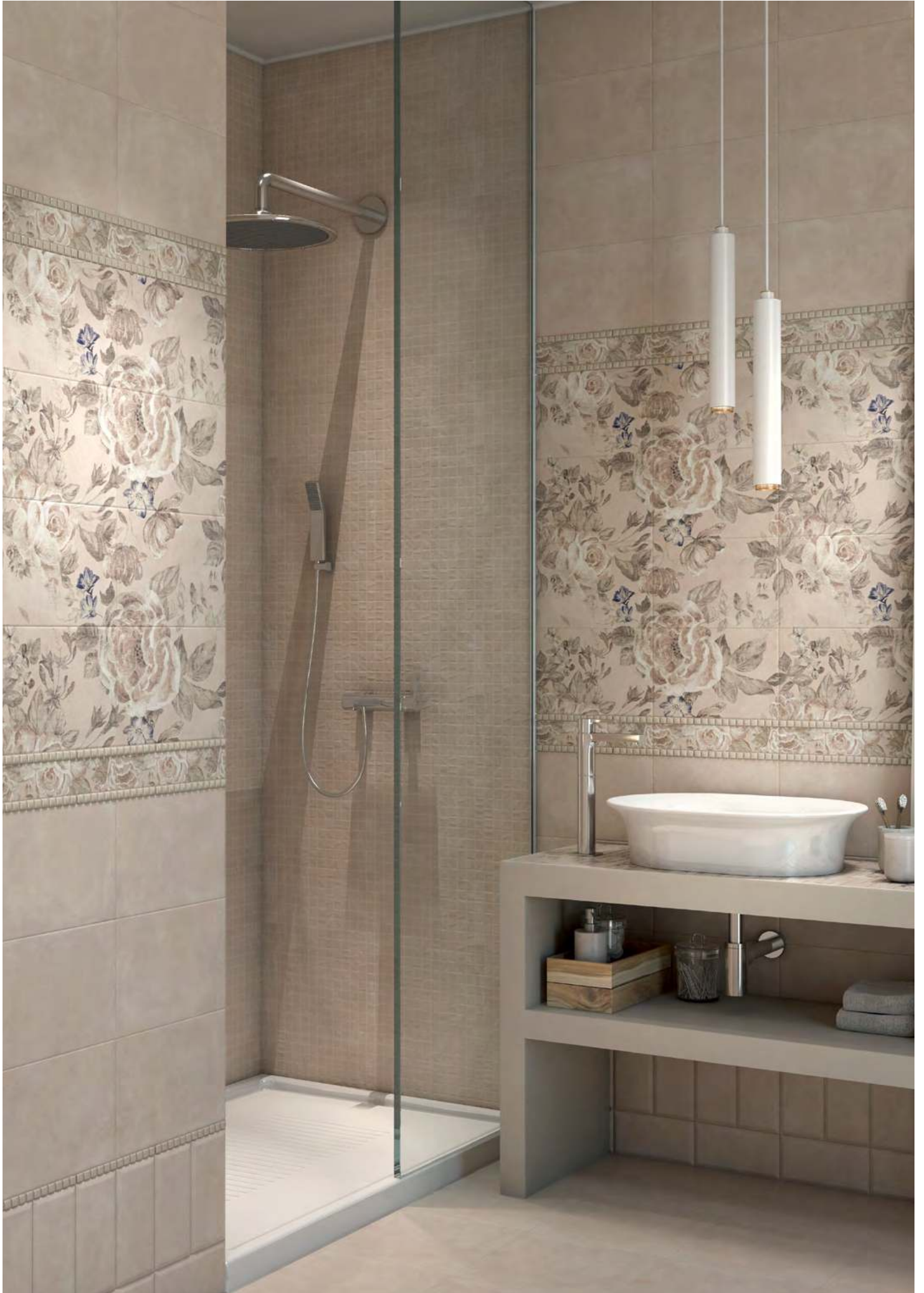



# АЛЕКСАНДРИЯ ALEXANDRIA

РАЗМЕР | SIZE: 20×30 · 20×9,9 · 30×30



**SG185\001**  
Александрия светлый  
мозаичный 30x30  
Alexandria light mosaic



**180\8265**  
Александрия светлый  
мозаичный 20x30  
Alexandria light mosaic



**181\8265**  
Александрия  
светлый мозаичный 30x4,8  
Alexandria light mosaic



**8271\4x\3F**  
Александрия светлый, панно из 4 частей  
20x30 (размер каждой части)  
Alexandria light decorative panel



**SG925000N**  
Александрия светлый 30x30  
Alexandria light

4



**ID66**  
Александрия светлый  
20x30  
Alexandria light



**8265**  
Александрия светлый  
20x30  
Alexandria light



**8267\5**  
Александрия  
светлый 20x5,7  
Alexandria light



**SG186\001**  
Александрия светлый мозаичный 30x4,8  
Alexandria light mosaic



**POG001**  
Александрия  
светлый 5x5  
Alexandria light



**19023**  
Александрия светлый  
грань  
20x9,9  
Alexandria light chamfer



**19032\3F**  
Александрия светлый  
20x9,9  
Alexandria light

**8268\3**  
Александрия  
светлый  
30x5,7  
Alexandria light

**196**  
Косичка коричневый  
20x1,5  
braid brown

**136**  
бежевый 20x1,5  
beige

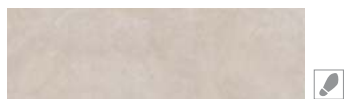

**SG925000N\3**  
подступёнок Александрия светлый 30x9,6  
riser Alexandria light



**205**  
волна коричневый  
20x1,5  
Wave brown



**POF011**  
бисер беж светлый  
матовый 20x1,4  
beads light beige matt

**152**  
бордо матовый 20x1,5  
bordo matt



**POD001** бисер  
прозрачный 20x0,6  
beads transparent



**SG925000N\GR**  
ступень фронтальная  
Александрия светлый 30x30  
frontal step Alexandria light



**SG925000N\GR\AN**  
ступень угловая  
Александрия светлый 30x30  
corner step Alexandria light



**19034\***  
Александрия светлый микс 20x9,9  
Alexandria light mix

\* Для этих артикулов возможно различное соотношение плиток с разными орнаментами (общее количество орнаментов — 10) в одной коробке.  
For these articles there can be a different proportion of tiles with various patterns (the total number of patterns is 10) in the same box.



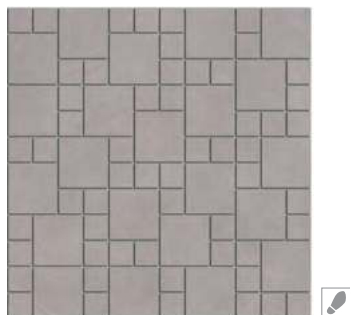

**SG185\002**  
Александрия серый мозаичный 30x30  
Alexandria grey mosaic



**180\8266**  
Александрия серый мозаичный 20x30  
Alexandria grey mosaic



**181\8266**  
Александрия серый мозаичный 30x4,8  
Alexandria grey mosaic



**8272\4x\3F**  
Александрия серый, панно из 4 частей 20x30  
(размер каждой части)  
Alexandria grey decorative panel

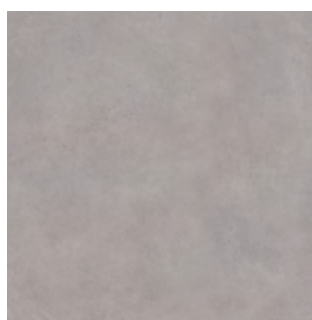

**SG925100N**  
Александрия серый 30x30  
Alexandria grey



**ID67**  
Александрия серый 20x30  
Alexandria grey

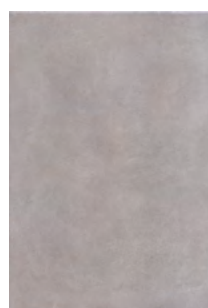

**8266**  
Александрия серый 20x30  
Alexandria grey



**8269\5**  
Александрия серый 20x5,7  
Alexandria grey



**SG186\002**  
Александрия серый мозаичный 30x4,8  
Alexandria grey mosaic



**POG002**  
Александрия серый 5x5  
Alexandria grey



**19024**  
Александрия серый грань 20x9,9  
Alexandria grey chamfer



**19033\3F**  
Александрия серый 20x9,9  
Alexandria grey

**8270\3**  
Александрия серый 30x5,7  
Alexandria grey

**POD001** бисер прозрачный 20x0,6  
beads transparent

**POD002** бисер прозрачный люстр 20x0,6 Beads transparent luster

**POD016** бисер платина 20x0,6  
beads platinum

**POF014** бисер серый матовый 20x1,4  
beads grey matt



**SG925100N\GR**  
ступень фронтальная Александрия серый 30x30  
frontal step Alexandria grey



**SG925100N\GR\AN**  
ступень угловая Александрия серый 30x30  
corner step Alexandria grey

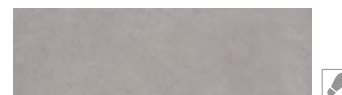

**SG925100N\3**  
подступёнок Александрия серый 30x9,6  
riser Alexandria grey

	шт. \ pcs	м <sup>2</sup>	кг \ kg	кор. \ box	м <sup>2</sup>	кг \ kg
<b>30x30</b>	8	16	26,16	40	57,6	1076
<b>20x30</b>	6,9	25	18,0	64	96	1180
<b>20x9,9 грань   chamfer</b>	9,2	40	12,3	48	38,4	621
<b>20x9,9</b>	6,9	52	13	48	49,44	655

Технические характеристики, технологии производства и рекомендации по укладке и уходу приведены в разделе «Техническая информация» (стр. 385) и на [www.kerama-marazzi.com](http://www.kerama-marazzi.com)

For specifications, manufacturing techniques and recommendations on laying and care, please refer to section «Technical information» (p. 385) and [www.kerama-marazzi.com](http://www.kerama-marazzi.com)

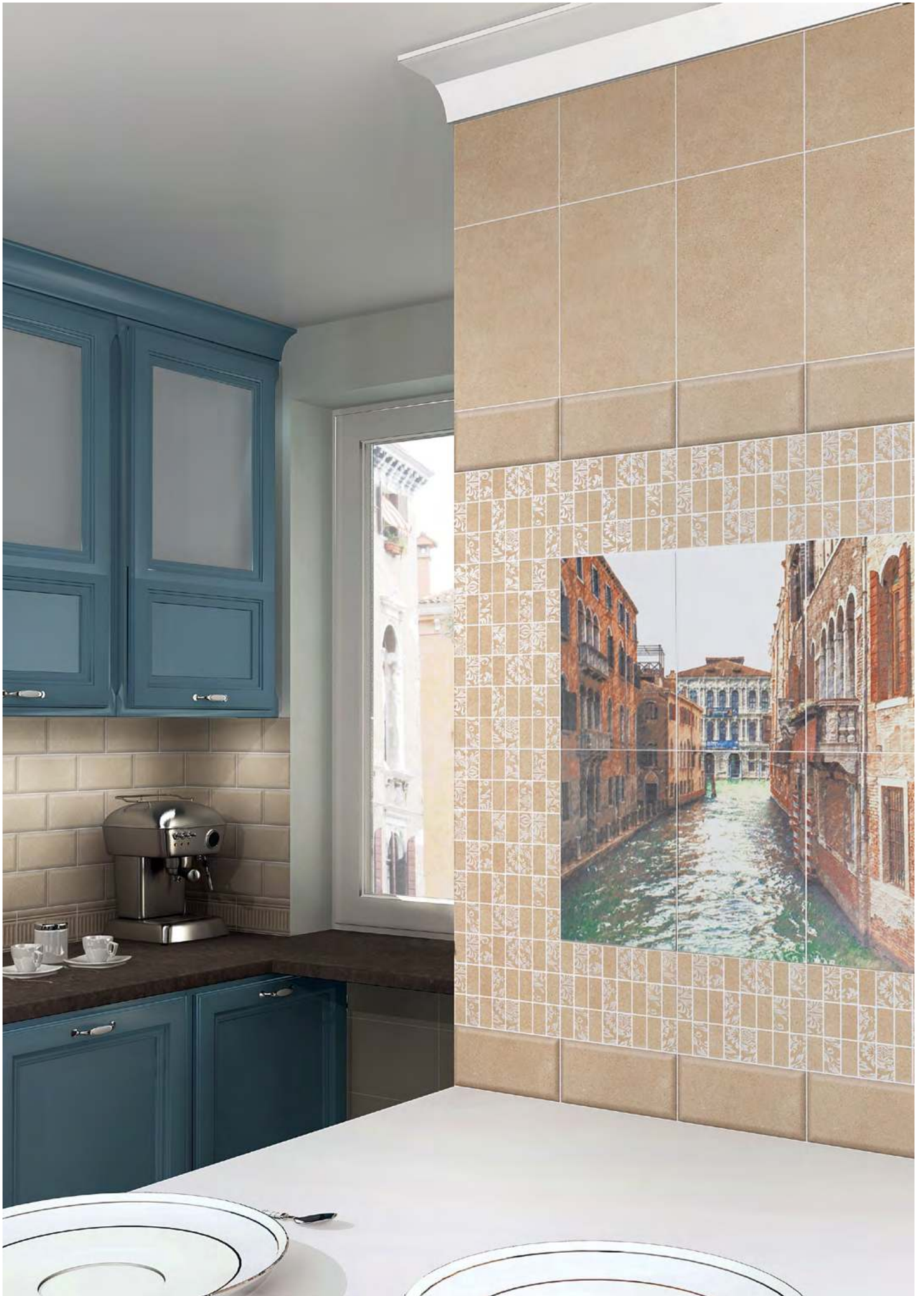

# ЗОЛОТОЙ ПЛЯЖ GOLDEN BEACH

РАЗМЕР | SIZE: 20×30 · 20×9,9 · 29,8×29,8 · 30×30

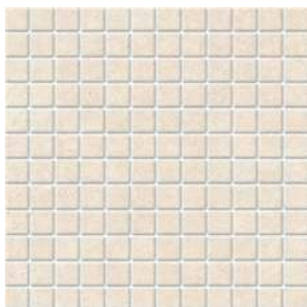

**20097**  
Золотой пляж светлый 29,8х29,8  
Golden beach light



**20098**  
Золотой пляж беж светлый 29,8х29,8  
Golden beach light beige

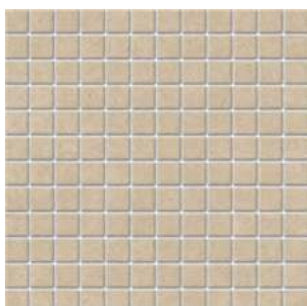

**20099**  
Золотой пляж бежевый 29,8х29,8  
Golden beach beige



**20100**  
Золотой пляж 29,8х29,8  
Golden beach

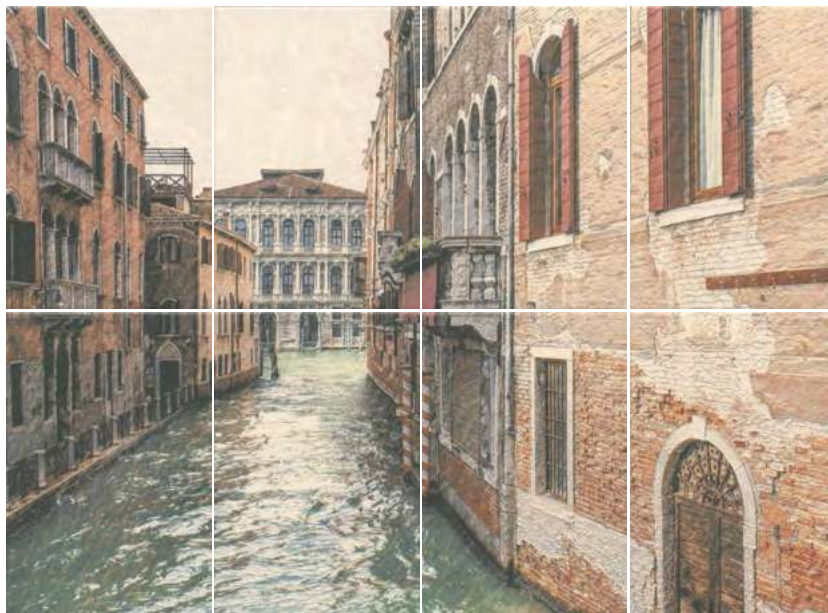

**NT\A190\8x\8262**  
Золотой пляж Venezia, панно из 8 частей 20х30 (размер каждой части)  
Golden beach Venezia decorative panel



**STG\A565\8262**  
Золотой пляж Парк 20х30  
Golden beach Park



**STG\A566\8262**  
Золотой пляж Колонны 20х30  
Golden beach Columns



**STG\A567\8262**  
Золотой пляж Площадь 20х30  
Golden beach Square



**STG\A572\8262**  
Золотой пляж Орнамент 20х30  
Golden beach Ornament



**NT\A237\19028**  
Золотой пляж  
Миниатюра 20х9,9  
Golden beach Miniature



**NT\A238\19028**  
Золотой пляж  
Миниатюра 20х9,9  
Golden beach Miniature

**POD001**  
бисер прозрачный 20х0,6  
Beads transparent

**POD002**  
бисер прозрачный  
люстр 20х0,6 Beads  
transparent luster

**211**  
дерево бежевый  
матовый 20х1,5  
wood beige matt

**212**  
дерево коричневый  
матовый 20х1,5  
wood brown matt

**144**  
бежевый матовый  
20х1,5  
beige matt

ЗОЛОТОЙ ПЛЯЖ | GOLDEN BEACH | 20×30 · 20×9,9 · 29,8×29,8 · 30×30



4

**SG922300N\GR**

ступень фронтальная  
Золотой пляж беж светлый  
30×30  
frontal step Golden beach light beige



**AD\A290\SG9223**

Золотой пляж беж светлый 30×4,9  
Golden beach light beige



**AD\A291\SG9223**

Золотой пляж беж светлый  
4,9×4,9  
Golden beach light beige



4

**SG922300N**

Золотой пляж беж светлый 30×30  
Golden beach light beige



4

**SG922300N\GR\AN**

ступень угловая  
Золотой пляж беж светлый 30×30  
corner step Golden beach light beige



**AD\A337\SG9223**

подступёнок Золотой пляж беж  
светлый 30×9,6  
riser Golden beach light beige



**SG922300N\3**

подступёнок Золотой пляж  
беж светлый 30×9,6  
riser Golden beach light beige



4

**SG922400N\GR**

ступень фронтальная  
Золотой пляж беж тёмный  
30×30  
frontal step Golden beach dark beige



**AD\B290\SG9224**

Золотой пляж беж тёмный 30×4,9  
Golden beach dark beige



**AD\B291\SG9224**

Золотой пляж беж тёмный  
4,9×4,9  
Golden beach dark beige

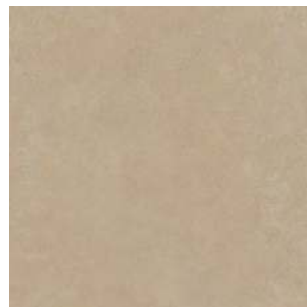

4

**SG922400N**

Золотой пляж беж тёмный 30×30  
Golden beach dark beige



4

**SG922400N\GR\AN**

ступень угловая  
Золотой пляж беж тёмный  
30×30  
corner step Golden beach dark beige



**AD\B337\SG9224**

подступёнок Золотой пляж  
беж тёмный 30×9,6  
riser Golden beach dark beige

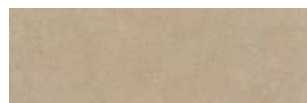

**SG922400N\3**

подступёнок Золотой пляж  
беж тёмный 30×9,6  
riser Golden beach dark beige

	шт. \ pcs	м <sup>2</sup>	кг \ kg	кор. \ box	м <sup>2</sup>	кг \ kg
<b>30×30</b>	8	16	26,16	40	57,6	1076
<b>29,8×29,8</b>	3,5	12	7,45	36	38,376	286
<b>20×30</b> структура   structure	8,6	20	15,6	64	76,8	1028
<b>20×30</b>	6,9	25	18,0	64	96	1180
<b>20×9,9</b> грань   chamfer	9,2	40	12,3	48	38,4	621



**19019**  
Золотой пляж беж светлый грань 20x9,9  
Golden beach light beige chamfer



**19021\3F**  
Золотой пляж беж светлый 20x9,9  
Golden beach light beige



**BLB020**  
багет Золотой пляж беж светлый 5x20  
framing Golden beach light beige

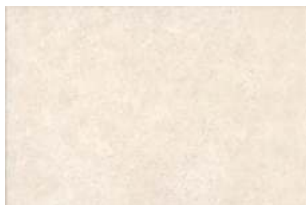

**8262**  
Золотой пляж беж светлый 20x30  
Golden beach light beige



**8264**  
Золотой пляж беж светлый структура 20x30  
Golden beach light beige structure



**PFD001**  
Золотой пляж беж светлый 30x2  
Golden beach light beige



**ALD\A33\8262**  
Золотой пляж беж светлый 20x5,7  
Golden beach light beige



**ALD\A29\8262**  
Золотой пляж беж светлый 20x30  
Golden beach light beige

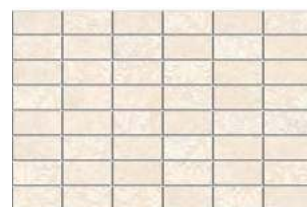

**MM8262**  
Золотой пляж беж светлый мозаичный 20x30  
Golden beach light beige mosaic



**ALD\A34\8262**  
Золотой пляж беж светлый 30x5,7  
Golden beach light beige



**19020**  
Золотой пляж беж тёмный грань 20x9,9  
Golden beach dark beige chamfer



**19022\3F**  
Золотой пляж беж тёмный 20x9,9  
Golden beach dark beige



**BLB021**  
багет Золотой пляж беж тёмный 5x20  
framing Golden beach dark beige



**8263**  
Золотой пляж беж тёмный 20x30  
Golden beach dark beige



**8274**  
Золотой пляж беж тёмный структура 20x30  
Golden beach dark beige structure



**PFD002**  
Золотой пляж беж тёмный 30x2  
Golden beach dark beige



**ALD\B33\8263**  
Золотой пляж беж тёмный 20x5,7  
Golden beach dark beige



**ALD\B29\8263**  
Золотой пляж беж тёмный 20x30  
Golden beach dark beige



**MM8263**  
Золотой пляж беж тёмный мозаичный 20x30  
Golden beach dark beige mosaic



**ALD\B34\8263**  
Золотой пляж беж тёмный 30x5,7  
Golden beach dark beige





# ЛЕТНИЙ САД SUMMER GARDEN

РАЗМЕР | SIZE: 20×30 · 20×9,9 · 40,2×40,2



**HGD\B56\4x\8260**

Летний сад бежевый, панно из 4 частей 20х30 (размер каждой части)  
Summer Garden beige panel

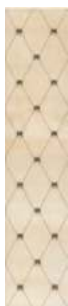

**AD\B287\8260**

Летний сад бежевый  
20х5,7  
Summer Garden beige

**POD015** бисер золото

20х0,6  
beads gold



**8260**

Летний сад  
бежевый 20х30  
Summer Garden beige



**AD\B313\8260**

Летний сад  
бежевый 20х30  
Summer Garden beige

**AD\B288\8260**

Летний сад бежевый 30х5,7  
Summer Garden beige



**19017\3F**

Летний сад бежевый  
20х9,9  
Summer Garden beige



**19014**

Летний сад бежевый  
грань 20х9,9  
Summer Garden beige  
chamfer

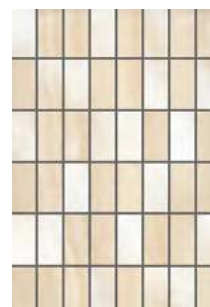

**MM8278**

Летний сад бежевый  
мозаичный 20х30  
Summer Garden beige  
mosaic



**BLB018**

багет Летний сад  
бежевый 20х5  
framing Summer Garden  
beige



**SG153500N**

Летний сад бежевый 40,2х40,2  
Summer Garden beige



4



**HGD\C56\4\8261**

Летний сад фисташковый, панно из 4 частей 20x30 (размер каждой части)  
Summer Garden pistachio panel



**AD\C313\8261**

Летний сад фисташковый 20x30  
Summer Garden pistachio



**AD\C288\8261**

Летний сад фисташковый 30x5,7  
Summer Garden pistachio



**AD\C287\8261**

Летний сад фисташковый 20x5,7  
Summer Garden pistachio



**8261**

Летний сад фисташковый 20x30  
Summer Garden pistachio



**19015**

Летний сад фисташковый грань 20x9,9  
Summer Garden pistachio chamfer



**19018\3F**

Летний сад фисташковый 20x9,9  
Summer Garden pistachio



**BLB019**

багет Летний сад фисташковый 20x5 framing Summer Garden pistachio

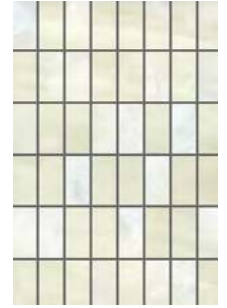

**MM8279**

Летний сад фисташковый мозаичный 20x30  
Summer Garden pistachio mosaic



**11** платина 20x1,5  
platinum

**POD015** бисер золото 20x0,6  
beads gold



**HGD\A143\880L**

Летний сад Лилии лапатированный 20x30  
Summer Garden lily lappato



**HGD\A144\880L**

Летний сад Лилии лапатированный 20x30  
Summer Garden lily lappato



**HGD\A145\880L**

Летний сад Лилии лапатированный 20x30  
Summer Garden lily lappato



**HGD\A146\880L**

Летний сад Лилии лапатированный 20x30  
Summer Garden lily lappato



**HGD\A148\880L**

Летний сад Лилии лапатированный 30x5,7  
Summer Garden lily lappato



**HGD\A147\880L**

Летний сад Лилии лапатированный 20x5,7  
Summer Garden lily lappato



**SG153600N**

Летний сад фисташковый 40,2x40,2  
Summer Garden pistachio



**SG153400N**

Летний сад светлый 40,2x40,2  
Summer Garden light



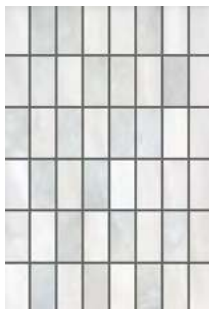

**MM8277**  
Летний сад светлый мозаичный 20x30  
Summer Garden light mosaic



**19013**  
Летний сад светлый грань 20x9,9  
Summer Garden light chamfer



**19016\3F**  
Летний сад светлый 20x9,9  
Summer Garden light



**POD001** бисер прозрачный 20x0,6  
beads transparent



**POD002** бисер прозрачный люстр 20x0,6  
beads transparent luster



**POD005** бисер жёлтый 20x0,6  
beads yellow



**POD009** бисер мятный 20x0,6  
Beads mint



**POD015** бисер золото 20x0,6  
beads gold



**POD003** бисер прозрачный цветной 20x0,6  
Beads transparent color



**PLA002** золото 20x2  
gold



**PLA001**  
платина 20x2  
platinum



**210** золото 20x1,5  
gold



**HGD\A56\4x\8259**  
Летний сад светлый, панно из 4 частей 20x30 (размер каждой части)  
Summer Garden light panel



**8259**  
Летний сад светлый 20x30  
Summer Garden light





**AD\A288\8259**  
Летний сад светлый 30x5,7  
Summer Garden light



**AD\A287\8259**  
Летний сад светлый 20x5,7  
Summer Garden light



**AD\A313\8259**  
Летний сад светлый 20x30  
Summer Garden light

	шт. \ pcs	м <sup>2</sup>	кг \ kg	кор. \ box	м <sup>2</sup>	кг \ kg
<b>40,2x40,2</b> 	8					
		керамический гранит   porcelain gres	10	1,62	29,2	48
<b>20x30</b>	6,9	глазурь блестящая   shiny glaze	25	1,5	18,0	64
<b>20x9,9</b>	9,2	глазурь блестящая   shiny glaze	40	0,8	12,3	48
<b>грань   chamfer</b>						
						621

2 – данные для обрезного керамического гранита.  
Data for porcelain gres rectified.

Технические характеристики, технологии производства и рекомендации по укладке и уходу приведены в разделе «Техническая информация» (стр. 385) и на [www.kerama-marazzi.com](http://www.kerama-marazzi.com)

For specifications, manufacturing techniques and recommendations on laying and care, please refer to section «Technical information» (p. 385) and [www.kerama-marazzi.com](http://www.kerama-marazzi.com)



# БУРАНЕЛЛИ BURANELLI

РАЗМЕР | SIZE: 20×9,9 • 20×23,1



**19028**  
Карнавал в Венеции  
белый грань 20х9,9  
Carnevale di Venezia  
white chamfer



**19029**  
Карнавал в Венеции  
чёрный грань 20х9,9  
Carnevale di Venezia  
black chamfer



**NT\B199\24001**  
Буранелли 20х23,1  
Buranelli



**NT\B208\24001**  
Буранелли 20х23,1  
Buranelli

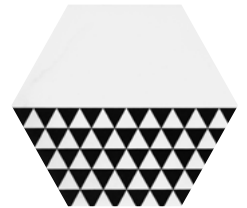

**NT\B218\24001**  
Буранелли 20х23,1  
Buranelli



**19030\3F**  
Карнавал в Венеции  
белый 20х9,9  
Carnevale di Venezia  
white



**19031\3F**  
Карнавал в Венеции  
чёрный 20х9,9  
Carnevale di Venezia  
black



**24001**  
Буранелли белый 20х23,1  
Buranelli white

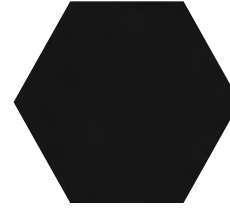

**24002**  
Буранелли чёрный 20х23,1  
Buranelli black



**NT\B207\24001**  
Буранелли 20х23,1  
Buranelli



**NT\A199\SG2300**  
Буранелли 20х23,1  
Buranelli



**NT\A208\SG2300**  
Буранелли 20х23,1  
Buranelli

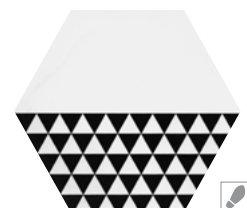

**NT\A218\SG2300**  
Буранелли 20х23,1  
Buranelli



**SG2300N**  
Буранелли белый  
20х23,1  
Buranelli white

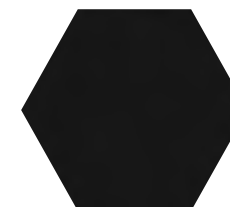

**SG2300N**  
Буранелли чёрный  
20х23,1  
Buranelli black



**NT\A207\SG2300**  
Буранелли  
20х23,1  
Buranelli

	шт. \ pcs	м <sup>2</sup>	кг \ kg	кор. \ box	м <sup>2</sup>	кг \ kg	
<b>20×23,1</b>	6,9	22	0,76	9,7	72	54,72	728
<b>20×23,1</b>	7	22	0,76	12	75	57	930
<b>20×9,9</b>	9,2	40	0,8	12,3	48	38,4	621

Технические характеристики, технологии производства и рекомендации по укладке и уходу приведены в разделе «Техническая информация» (стр. 385) и на [www.kerama-marazzi.com](http://www.kerama-marazzi.com)

For specifications, manufacturing techniques and recommendations on laying and care, please refer to section «Technical information» (p. 385) and [www.kerama-marazzi.com](http://www.kerama-marazzi.com)

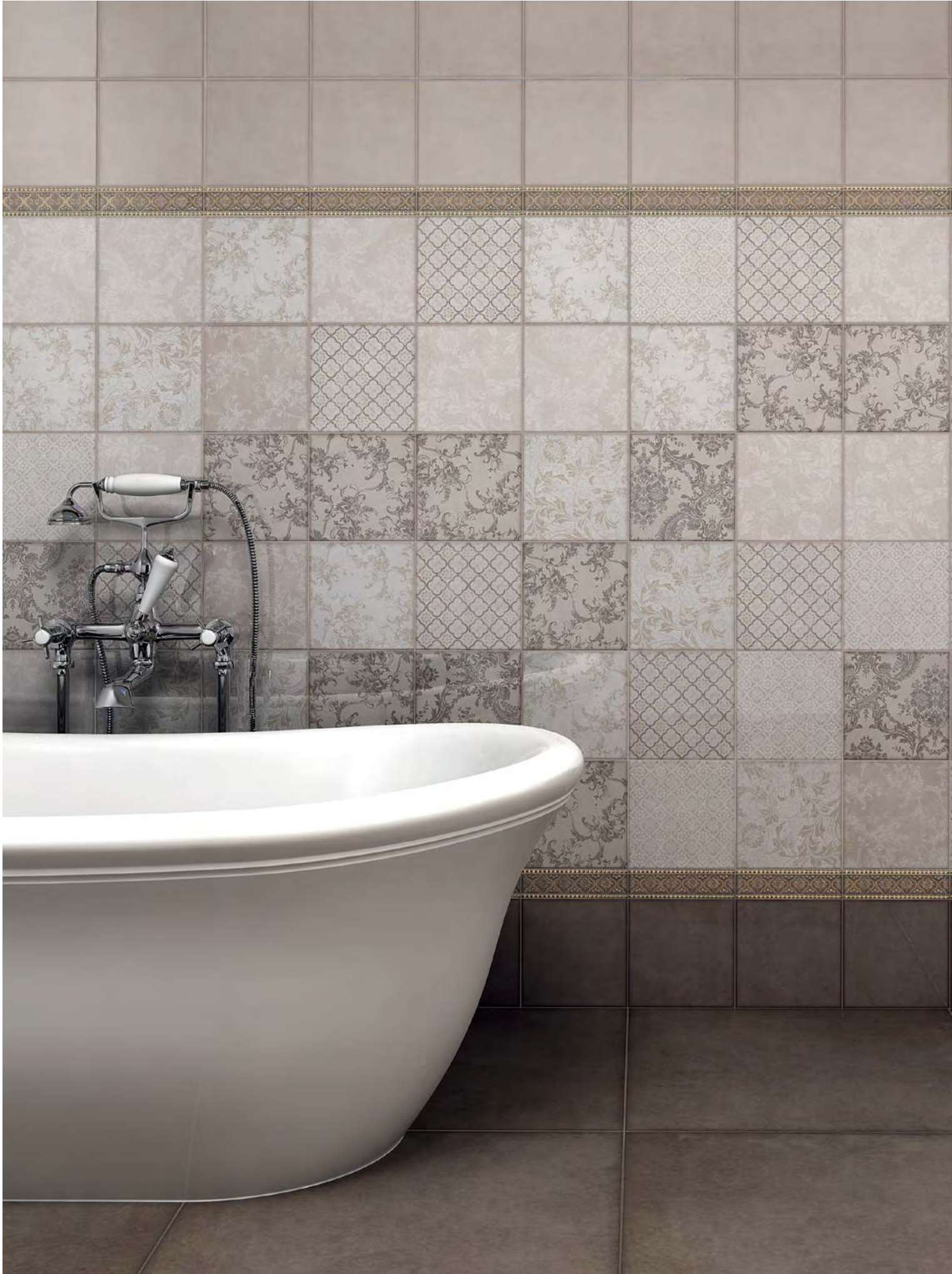

# МАРЧИАНА MARCIANA

РАЗМЕР | SIZE: 20×20 • 40,2×40,2



**5267\***  
Марчиана микс бежевый 20x20  
Marciana mix beige



**AD\B293\5265**  
Марчиана золото  
20x3,6  
Marciana gold



**5265**  
Марчиана коричневый  
20x20  
Marciana brown



**5264**  
Марчиана бежевый 20x20  
Marciana beige



**POD015** бисер золото  
20x0,6  
beads gold



**PLA002** золото 20x2  
gold



**205**  
волна коричневый  
20x1,5  
Wave brown



**181**  
Волна металл 20x1,5  
wave metal

\* Для этих артикулов возможно различное соотношение плиток с разными орнаментами (общее количество орнаментов – 9) в одной коробке.

For these articles there can be a different proportion of tiles with various patterns (the total number of patterns is 9) in the same box.

Технические характеристики, технологии производства и рекомендации по укладке и уходу приведены в разделе «Техническая информация» (стр. 385) и на [www.kerama-marazzi.com](http://www.kerama-marazzi.com)

For specifications, manufacturing techniques and recommendations on laying and care, please refer to section «Technical information» (p. 385) and [www.kerama-marazzi.com](http://www.kerama-marazzi.com)

МАРЧИАНА | MARCIANA | 20×20 · 40,2×40,2

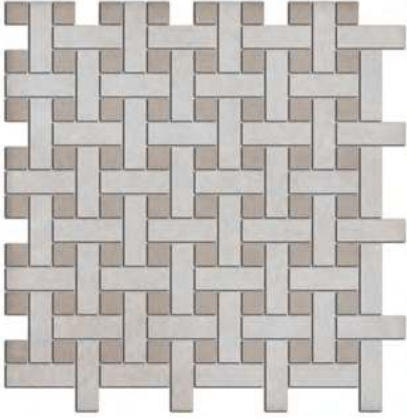

**SG183\003**  
Марчиана мозаичный бежевый  
42,7x42,7  
Marciana mosaic beige



**SG154000N**  
Марчиана бежевый  
40,2x40,2  
Marciana beige



**SG154100N**  
Марчиана коричневый  
40,2x40,2  
Marciana brown

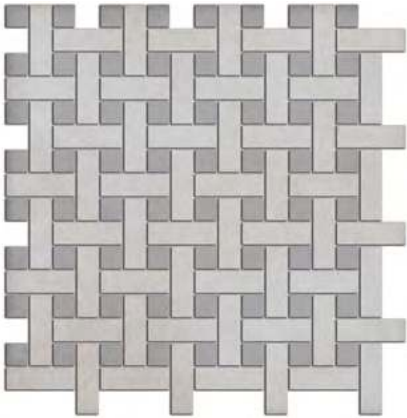

**SG183\004**  
Марчиана мозаичный серый  
42,7x42,7  
Marciana mosaic grey

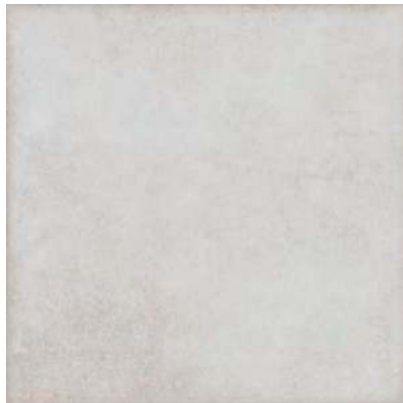

**SG153700N**  
Марчиана светлый  
40,2x40,2  
Marciana light



**SG153800N**  
Марчиана серый  
40,2x40,2  
Marciana grey



**SG153900N**  
Марчиана серый тёмный  
40,2x40,2  
Marciana dark grey







**5262**  
Марчиана серый 20x20  
Marciana grey



**5261**  
Марчиана светлый 20x20  
Marciana light



**5263**  
Марчиана серый тёмный 20x20  
Marciana dark grey



**AD\A293\5263**  
Марчиана серебро 20x3,6  
Marciana silver



**PLA001** платина 20x2  
platinum



**POD016** бисер платина 20x0,6  
beads platinum



**5266\***  
Марчиана микс серый 20x20  
Marciana mix grey



**STG\A536\5261**  
Марчиана SpB 20x20  
Marciana SpB



**STG\A593\5261**  
Марчиана SpB 20x20  
Marciana SpB



**STG\A539\5261**  
Марчиана Venezia 20x20  
Marciana Venezia



**STG\A594\5261**  
Марчиана Venezia 20x20  
Marciana Venezia

\* Для этих артикулов возможно различное соотношение плиток с разными орнаментами (общее количество орнаментов — 9) в одной коробке.

For these articles there can be a different proportion of tiles with various patterns (the total number of patterns is 9) in the same box.

	шт. \ pcs	м <sup>2</sup>	кг \ kg	кор. \ box	м <sup>2</sup>	кг \ kg				
<b>20x20</b>	6,9	глазурь блестящая   shiny glaze		26	1,04	10,6		48 \ 96	49,92 \ 99,84	539 \ 1048
<b>40,2x40,2</b>	8	керамический гранит   porcelain gres		10	1,62	29,2		48	77,76	1432

Технические характеристики, технологии производства и рекомендации по укладке и уходу приведены в разделе «Техническая информация» (стр. 385) и на [www.kerama-marazzi.com](http://www.kerama-marazzi.com)

For specifications, manufacturing techniques and recommendations on laying and care, please refer to section «Technical information» (p. 385) and [www.kerama-marazzi.com](http://www.kerama-marazzi.com)

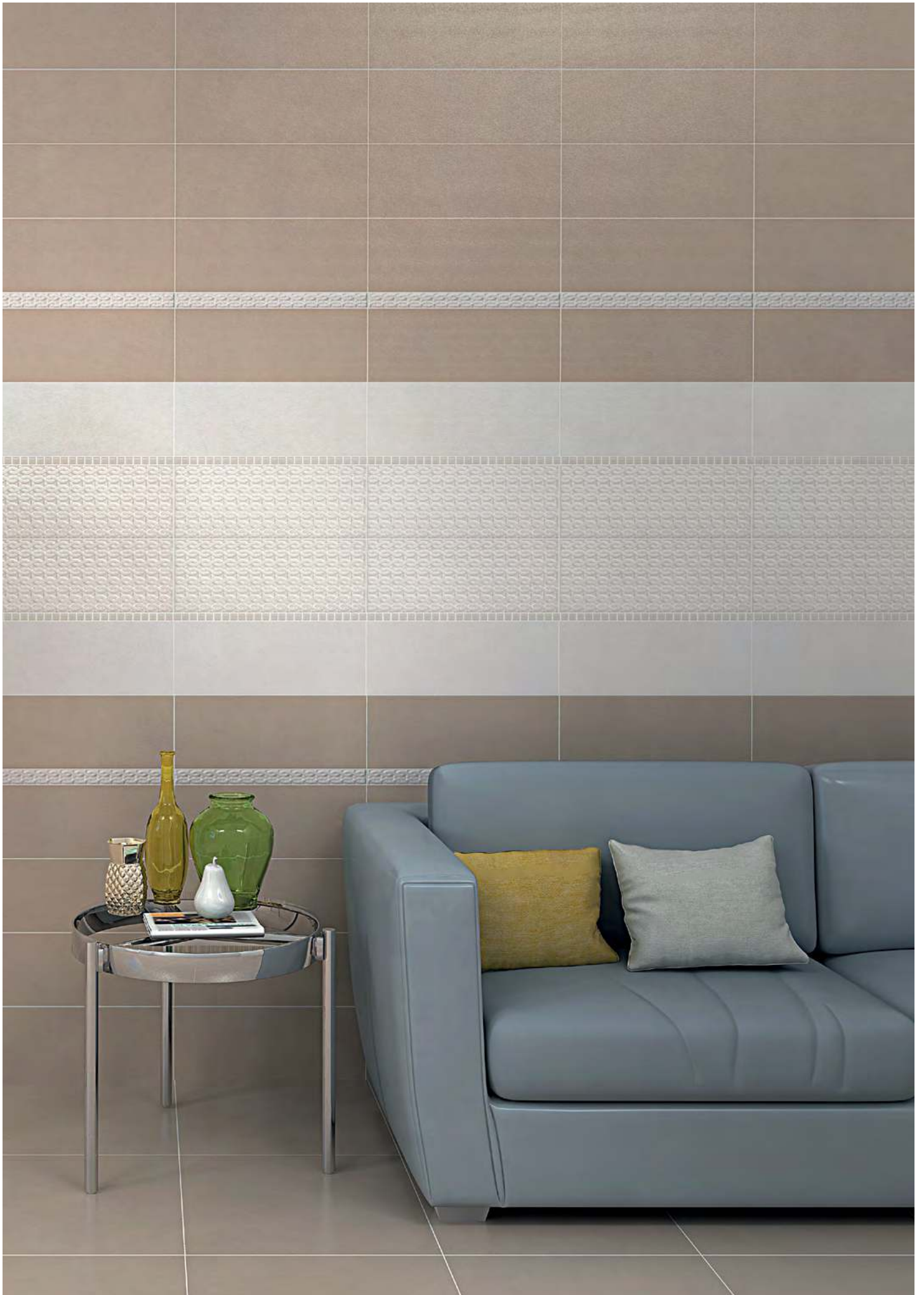

РАЗМЕР | SIZE: 15x40 • 40,2x40,2



**STG\A575\15061**  
Сафьян Панорама SpB 15x40  
Saffian Panorama SpB



**STG\A576\15061**  
Сафьян Панорама SpB 15x40  
Saffian Panorama SpB



**AR146\15054**  
Сафьян Цветы 15x40  
Saffian Flowers



**STG\A577\15061**  
Сафьян Панорама Venezia 15x40  
Saffian Panorama Venezia



**STG\A578\15061**  
Сафьян Панорама Venezia 15x40  
Saffian Panorama Venezia



**AD\A195\15054**  
Сафьян Цветы 40x3  
Saffian Flowers



**STG\A579\15061**  
Сафьян 40x3  
Saffian



**POF011**  
бисер беж светлый матовый 20x1,4  
beads light beige matt



**POF012**  
бисер бежевый матовый 20x1,4  
beads beige matt

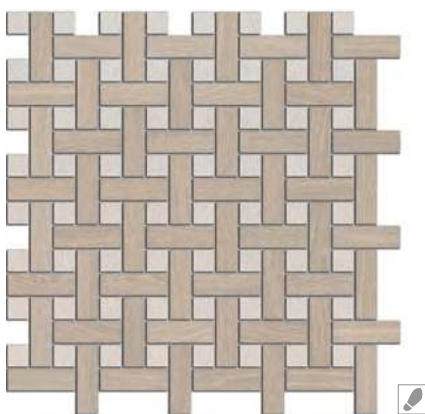

**SG183\002**  
Сафьян мозаичный 42,7x42,7  
Saffian mosaic

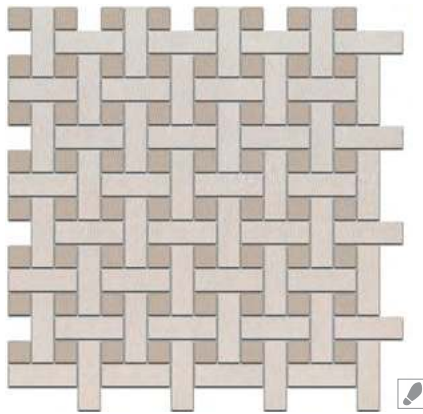

**SG183\001**  
Сафьян мозаичный 42,7x42,7  
Saffian mosaic

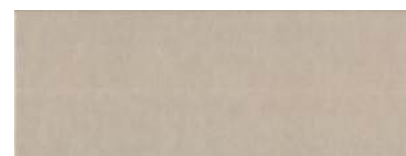

**15055**  
Сафьян бежевый 15x40  
Saffian beige



**15061**  
Сафьян беж светлый 15x40  
Saffian light beige



**AR112\15054**  
Сафьян 15x40  
Saffian



**AD\A247\15054**  
Сафьян 40x3  
Saffian

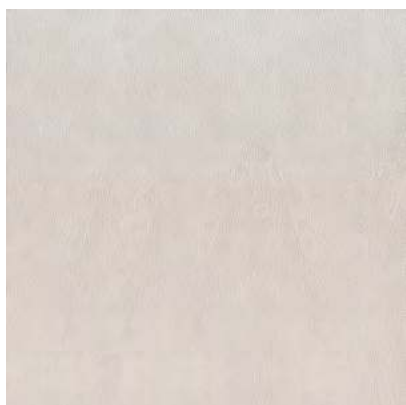

**SG152900N**  
Сафьян беж светлый 40,2x40,2  
Saffian light beige



**SG153000N**  
Сафьян бежевый 40,2x40,2  
Saffian beige

	шт. \ pcs	м <sup>2</sup>	кг \ kg	кор. \ box	м <sup>2</sup>	кг \ kg
15x40	8	22	18,8	36	47,52	707
40,2x40,2	8	10	29,2	48	77,76	1432

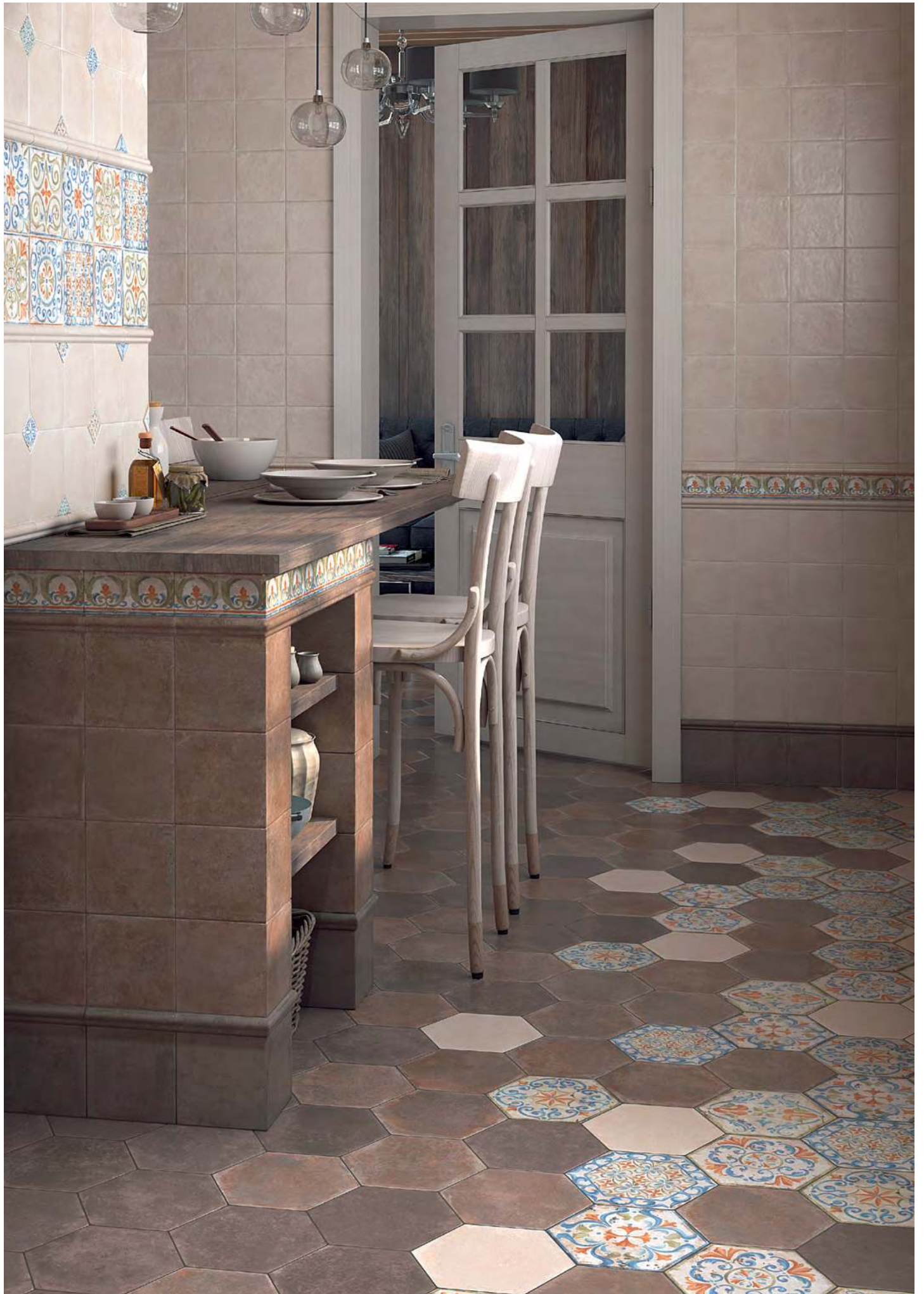

# ВИЧЕНЦА VICENZA

РАЗМЕР | SIZE: 7,4×15 · 15×15 · 20×23,1 · 30×30



**HGD\A99\9x\17000**

Виченца, панно из 9 частей 15x15 (размер каждой части)  
Vicenza decorative panel



**HGD\B99\9x\17000**

Виченца золото, панно из 9 частей 15x15 (размер каждой части)  
Vicenza decorative panel



**HGD\A100\17000**

Виченца  
15x7,2  
Vicenza



**AD\A312\5246**

Виченца  
4,9x4,9  
Vicenza



**HGD\B100\17000**

Виченца золото  
15x7,2  
Vicenza gold



**AD\B312\5246**

Виченца золото  
4,9x4,9  
Vicenza gold

**POD012**

бисер синий 20x0,6  
Beads blue

**POD003**

бисер прозрачный  
цветной 20x0,6 Beads  
transparent color



**HGD\A98\17000**

Виченца  
15x15  
Vicenza



**HGD\A136\17000**

Виченца Петух  
15x15  
Vicenza Cock



**HGD\A139\17000**

Виченца Лев  
15x15  
Vicenza Lion



**HGD\A140\17000**

Виченца Ложка  
15x15  
Vicenza Spoon



**HGD\A141\17000**

Виченца Вилка  
15x15  
Vicenza Fork



**HGD\A142\17000**

Виченца Нож  
15x15  
Vicenza Knife



**HGD\A156\SG2300**  
Виченца Майолика 20x23,1  
Vicenza Majolica



**HGD\A157\SG2300**  
Виченца Майолика 20x23,1  
Vicenza Majolica



**HGD\A180\SG9258**  
Виченца Майолика 30x30  
Vicenza Majolica



**SG925800N**  
Виченца бежевый 30x30  
Vicenza beige



**HGD\A158\SG2300**  
Виченца Майолика 20x23,1  
Vicenza Majolica



**HGD\A159\SG2300**  
Виченца Майолика 20x23,1  
Vicenza Majolica



**HGD\A155\SG9258**  
подступёнок Виченца  
Майолика 30x9,6  
riser Vicenza Majolica



**SG925800N\3**  
подступёнок  
Виченца бежевый 30x9,6  
riser Vicenza beige



**HGD\A160\SG2300**  
Виченца Майолика 20x23,1  
Vicenza Majolica



**SG23002N**  
Виченца  
бежевый  
20x23,1  
Vicenza beige



**HGD\A179\SG9258**  
Виченца Майолика 30x30  
Vicenza Majolica

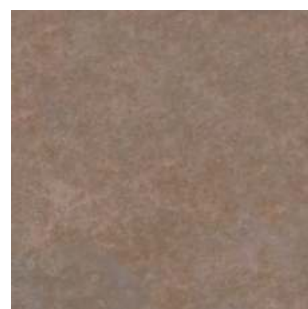

**SG925900N**  
Виченца коричневый 30x30  
Vicenza brown



**SG23003N**  
Виченца  
коричневый  
20x23,1  
Vicenza brown



**SG23004N**  
Виченца  
коричневый  
тёмный 20x23,1  
Vicenza dark  
brown



**HGD\A203\SG9258**  
подступёнок Виченца  
Майолика 30x9,6  
riser Vicenza Majolica



**SG925900N\3**  
подступёнок Виченца  
коричневый 30x9,6  
riser Vicenza brown



**HGD\A192\SG9258**  
Виченца Майолика 30x4,9  
Vicenza Majolica



**HGD\A191\SG9258\***  
Виченца Майолика  
4,9x4,9  
Vicenza Majolica



**HGD\A178\SG9258**  
Виченца Майолика 30x30  
Vicenza Majolica

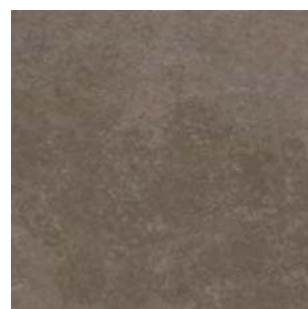

**SG926000N**  
Виченца коричневый тёмный  
30x30  
Vicenza dark brown



**HGD\A154\SG9258**  
подступёнок Виченца  
Майолика 30x9,6  
riser Vicenza Majolica

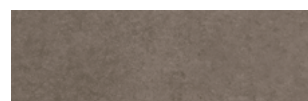

**SG926000N\3**  
подступёнок Виченца  
коричневый тёмный 30x9,6  
riser Vicenza dark brown

\* Для этих артикулов возможно различное соотношение плиток с разными орнаментами (общее количество орнаментов — 8) в одной коробке.

For these articles there can be a different proportion of tiles with various patterns (the total number of patterns is 8) in the same box.



**SG925800N\GR\AN**  
ступень угловая  
Виченца бежевый 30x30  
corner step Vicenza beige



**SG925800N\GR**  
ступень фронтальная  
Виченца бежевый 30x30  
frontal step Vicenza beige



**SG925900N\GR\AN**  
ступень угловая  
Виченца коричневый 30x30  
corner step Vicenza brown



**SG925900N\GR**  
ступень фронтальная  
Виченца коричневый 30x30  
frontal step Vicenza brown



**SG926000N\GR\AN**  
ступень угловая Виченца  
коричневый тёмный 30x30  
corner step Vicenza dark  
brown



**SG926000N\GR**  
ступень фронтальная Виченца  
коричневый тёмный 30x30  
frontal step Vicenza dark brown



**HGD\A181\5246\***  
Виченца  
Майолика 4,9x4,9  
Vicenza Majolica



**5270\9**  
Виченца  
бежевый  
4,9x4,9  
Vicenza beige



**5271\9**  
Виченца  
коричневый  
4,9x4,9  
Vicenza  
brown



**5272\9**  
Виченца  
коричневый  
тёмный  
4,9x4,9  
Vicenza dark  
brown



**HGD\A149\17000**  
Виченца Майолика 15x15  
Vicenza Majolica



**HGD\A190\17000**  
Виченца Майолика  
15x15  
Vicenza Majolica



**17015**  
Виченца бежевый 15x15  
Vicenza beige



**17016**  
Виченца коричневый 15x15  
Vicenza brown



**17017**  
Виченца коричневый  
тёмный 15x15  
Vicenza dark brown



**HGD\A150\17000**  
Виченца Майолика 15x15  
Vicenza Majolica



**HGD\A152\17000**  
Виченца Майолика  
15x15  
Vicenza Majolica



**16021**  
Виченца бежевый 7,4x15  
Vicenza beige



**BLD015**  
багет Виченца бежевый 15x3  
Vicenza beige

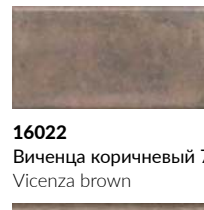

**16022**  
Виченца коричневый 7,4x15  
Vicenza brown



**BLD016**  
багет Виченца  
коричневый 15x3  
framing Vicenza brown

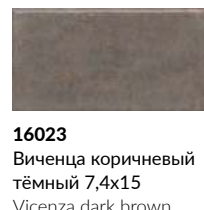

**16023**  
Виченца коричневый  
тёмный 7,4x15  
Vicenza dark brown



**BLD017**  
багет Виченца  
коричневый тёмный 15x3  
framing Vicenza dark brown



**HGD\A151\17000**  
Виченца Майолика  
15x15  
Vicenza Majolica



**HGD\A153\17000**  
Виченца  
Майолика 15x7,2  
Vicenza Majolica



**18015**  
Виченца бежевый  
15x15 esg  
Vicenza beige



**18016**  
Виченца коричневый  
15x15 esg  
Vicenza brown



**18017**  
Виченца коричневый  
тёмный 15x15 esg  
Vicenza dark brown

	±			шт. \ pcs	м²	кг \ kg	кор. \ box	м²	кг \ kg
<b>20×23,1</b>	7		керамический гранит   porcelain gres	22	0,76	12	75	57	930
<b>15×15</b>	6,9		глазурь матовая   matt glaze	48	1,08	12	32	34,56	415
<b>15×15</b> гексагон   hexagon	6,9		глазурь матовая   matt glaze	48	1,02	11,45	32	32,64	396
<b>30×30</b>	8		керамический гранит   porcelain gres	16	1,44	26,16	40	57,6	1076
<b>7,4×15</b>	6,9		глазурь матовая   matt glaze	96	1,07	12,5	32	34,24	430





# МУРАНО MURANO

РАЗМЕР | SIZE: 7,4×15



**NT\B181\17000**  
Мурано  
15x15  
Murano



**NT\A181\17000**  
Мурано  
15x15  
Murano



**NT\C181\17000**  
Мурано  
15x15  
Murano



**16030**  
Мурано  
голубой 7,4x15  
Murano light blue



**16031**  
Мурано  
розовый 7,4x15  
Murano pink



**16029**  
Мурано  
серый 7,4x15  
Murano grey



**BLD019**  
багет Мурано  
голубой 15x3  
framing Murano light blue



**BLD018**  
багет Мурано розо-  
вый 15x3  
framing Murano pink



**BLD020**  
багет Мурано  
серый 15x3  
framing Murano grey



**POD001** бисер прозрачный  
20x0,6  
beads transparent



**POD002** бисер прозрачный  
люстр 20x0,6  
beads transparent luster



**POF010**  
бисер белый 20x1,4  
Beads white



**POD007**  
бисер розовый 20x0,6  
Beads pink



**16028**  
Мурано  
белый 7,4x15  
Murano white



**BLD021**  
багет Мурано  
белый 15x3  
framing Murano white

		шт. \ pcs			кг \ kg			кор. \ box		
7,4×15	6,9	6	1,07	12,5	32	34,24	430			
	глазурь блестящая   shiny glaze		96	1,07	12,5		32	34,24	430	

Технические характеристики, технологии производства и рекомендации по укладке и уходу приведены в разделе «Техническая информация» (стр. 385) и на [www.kerama-marazzi.com](http://www.kerama-marazzi.com)

For specifications, manufacturing techniques and recommendations on laying and care, please refer to section «Technical information» (p. 385) and [www.kerama-marazzi.com](http://www.kerama-marazzi.com)





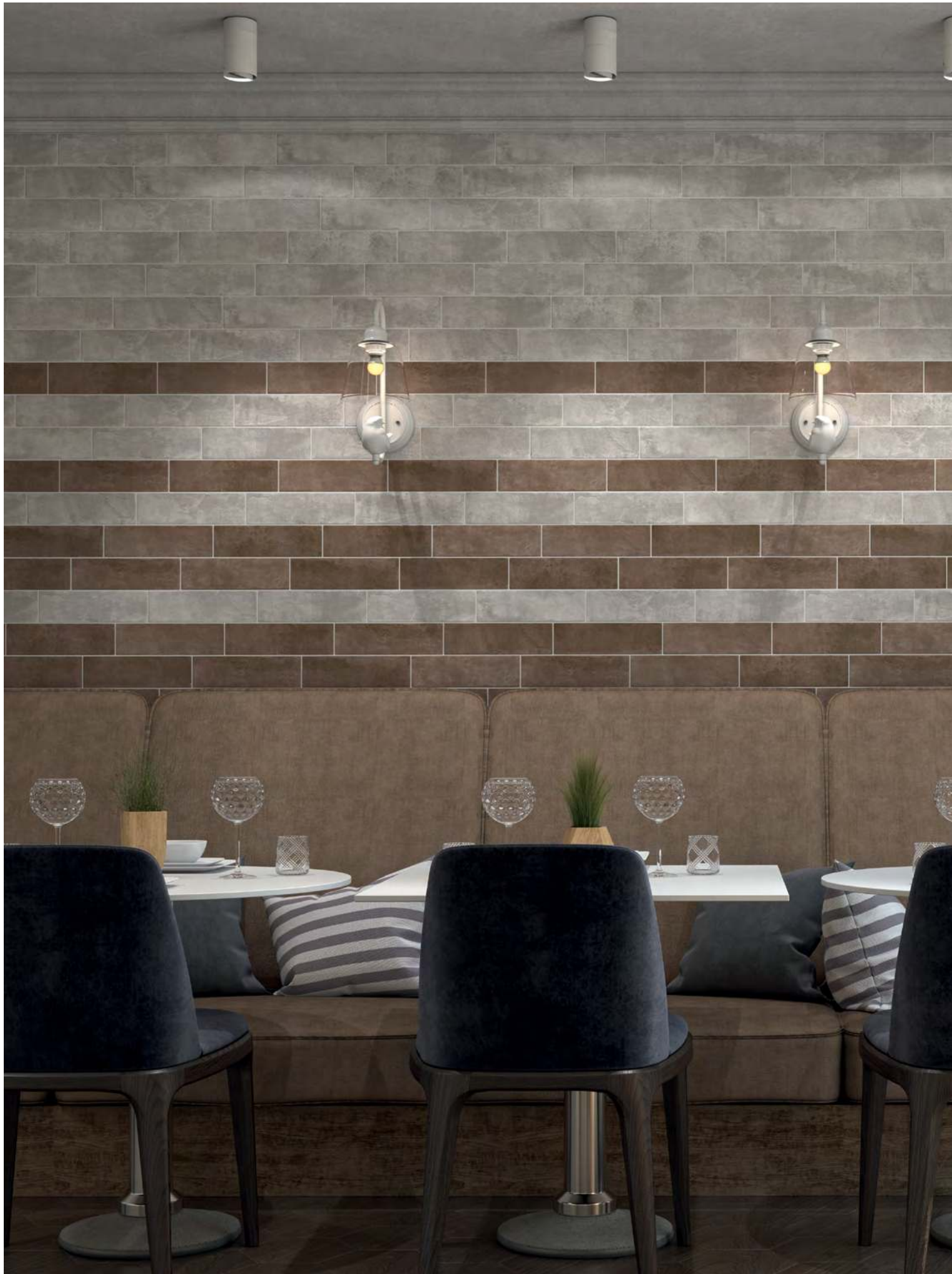

# MATTOHE MATTOHE

РАЗМЕР | SIZE: 8,5×28,5



**2907**  
Маттоне бежевый 8,5х28,5  
Mattone beige



**2908**  
Маттоне коричневый 8,5х28,5  
Mattone brown



**2911**  
Маттоне серый 8,5х28,5  
Mattone grey



**2912**  
Маттоне серый светлый 8,5х28,5  
Mattone light grey



	шт. \ pcs	м <sup>2</sup>	кг \ kg	кор. \ box	м <sup>2</sup>	кг \ kg
<b>28,5×8,5</b>	9	0,76	1,36	48	36,29	12,19

Технические характеристики, технологии производства и рекомендации по укладке и уходу приведены в разделе «Техническая информация» (стр. 385) и на [www.kerama-marazzi.com](http://www.kerama-marazzi.com)

For specifications, manufacturing techniques and recommendations on laying and care, please refer to section «Technical information» (p. 385) and [www.kerama-marazzi.com](http://www.kerama-marazzi.com)

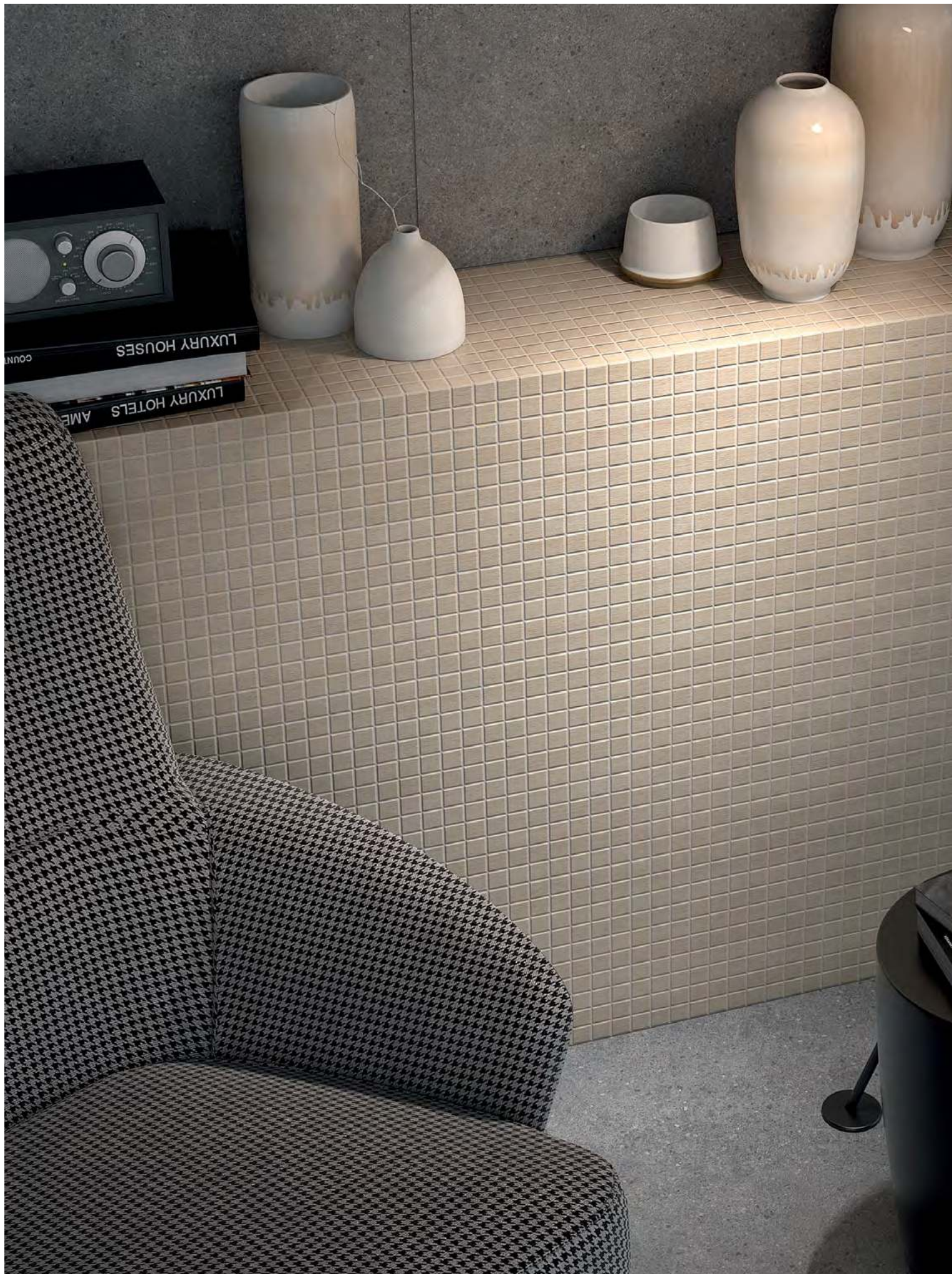

# ВЯЗ ELM

РАЗМЕР | SIZE: 29,8×29,8 · 9,9×40,2

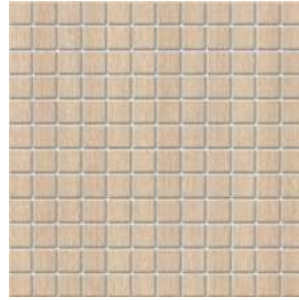

**20095**  
Вяз бежевый 29,8x29,8  
Elm beige



**20096**  
Вяз беж светлый 29,8x29,8  
Elm light beige



**SG400300N**  
Вяз беж светлый 9,9x40,2  
Elm light beige



**SG400100N**  
Вяз бежевый 9,9x40,2  
Elm beige



**SG400600N**  
Вяз беж тёмный 9,9x40,2  
Elm dark beige



					шт. \ pcs	м <sup>2</sup>	кг \ kg		кор. \ box	м <sup>2</sup>	кг \ kg
<b>29,8×29,8</b>	3,5		глазурь матовая   matt glaze		12	1,066	7,450		36	38,376	286
<b>9,9×40,2</b>	8		керамический гранит   porcelain gres		28	1,11	20		54	59,94	1110

Технические характеристики, технологии производства и рекомендации по укладке и уходу приведены в разделе «Техническая информация» (стр. 385) и на [www.kerama-marazzi.com](http://www.kerama-marazzi.com)

For specifications, manufacturing techniques and recommendations on laying and care, please refer to section «Technical information» (p. 385) and [www.kerama-marazzi.com](http://www.kerama-marazzi.com)





# КАСТЕЛЛО CASTELLO

РАЗМЕР | SIZE: 29,8×29,8

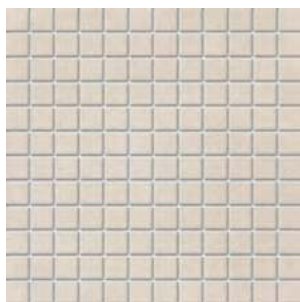

**20101**  
Кастелло беж светлый  
29,8x29,8  
Castello light beige

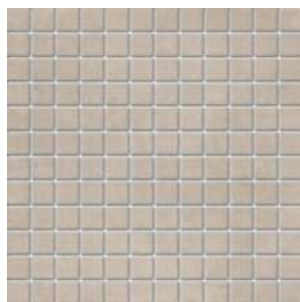

**20102**  
Кастелло бежевый  
29,8x29,8  
Castello beige

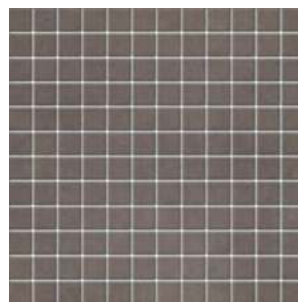

**20103**  
Кастелло коричневый  
29,8x29,8  
Castello brown

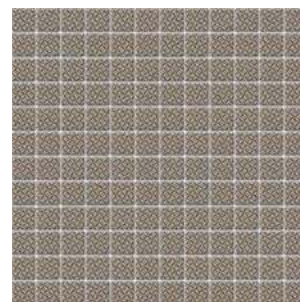

**20104**  
Кастелло орнамент бежевый  
29,8x29,8  
Castello ornament beige

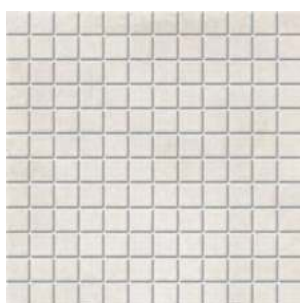

**20105**  
Кастелло серый светлый  
29,8x29,8  
Castello light grey

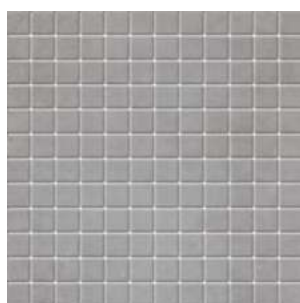

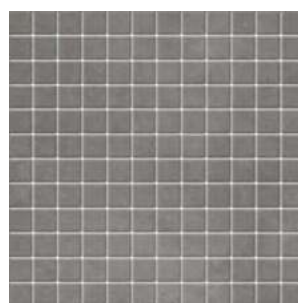

**20106**  
Кастелло серый  
29,8x29,8  
Castello grey

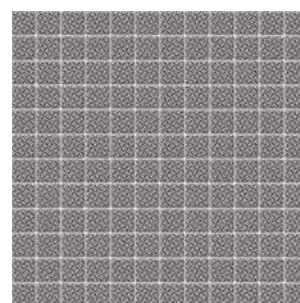

**20107**  
Кастелло серый тёмный  
29,8x29,8  
Castello dark grey



**20108**  
Кастелло орнамент серый  
29,8x29,8  
Castello ornament grey

	шт. \ pcs	м <sup>2</sup>	кг \ kg	кор. \ box	м <sup>2</sup>	кг \ kg
<b>29,8×29,8</b>  глазурь матовая   matt glaze	12	1,066	7,45	 36	38,38	286

Технические характеристики, технологии производства и рекомендации по укладке и уходу приведены в разделе «Техническая информация» (стр. 385) и на [www.kerama-marazzi.com](http://www.kerama-marazzi.com)

For specifications, manufacturing techniques and recommendations on laying and care, please refer to section «Technical information» (p. 385) and [www.kerama-marazzi.com](http://www.kerama-marazzi.com)



# БРЕНТА BRENTA

РАЗМЕР | SIZE: 20×23,1



**SG23022N**  
Брента коричневый  
20×23,1  
Brenta brown



**SG23018N**  
Брента  
20×23,1  
Brenta



**SG23017N**  
Брента беж светлый  
20×23,1  
Brenta light beige



**SG23019N**  
Брента бежевый  
20×23,1  
Brenta beige



		шт. \ pcs			м <sup>2</sup> кг \ kg			кор. \ box		
<b>20×23,1</b>	7	22	0,76	12	75	57	930			

Технические характеристики, технологии производства и рекомендации по укладке и уходу приведены в разделе «Техническая информация» (стр. 385) и на [www.kerama-marazzi.com](http://www.kerama-marazzi.com)

For specifications, manufacturing techniques and recommendations on laying and care, please refer to section «Technical information» (p. 385) and [www.kerama-marazzi.com](http://www.kerama-marazzi.com)

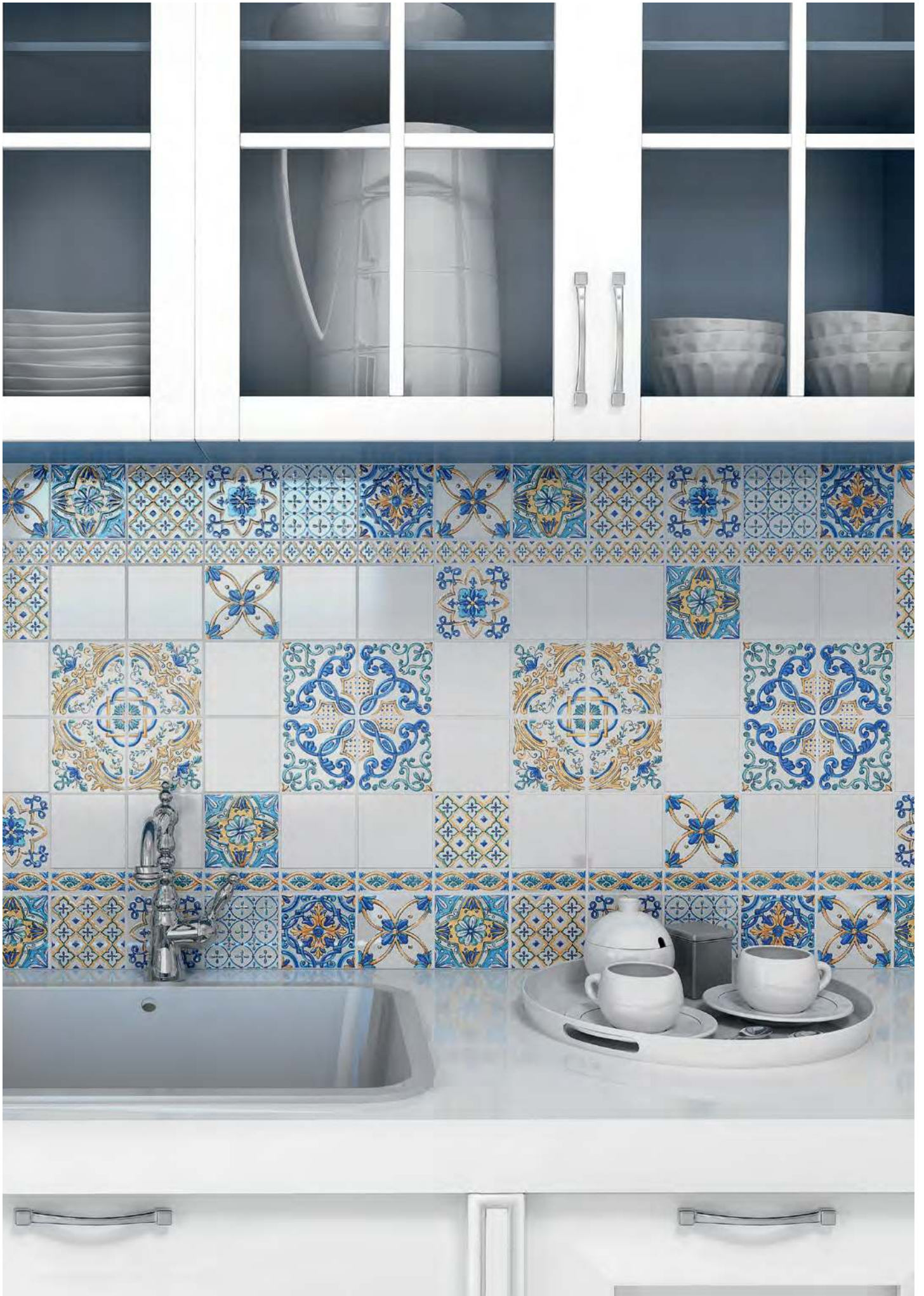

**KERAMA MARAZZI**

# НЕАПОЛИТАНСКАЯ КОЛЛЕКЦИЯ

## NEAPOLITAN COLLECTION

### НЕАПОЛИТАНСКАЯ КОЛЛЕКЦИЯ

NEAPOLITAN COLLECTION

298

БЕНЕВЕНТО Benevento .....	30×89,5 .....	300
МАЙОРИ Maiori .....	30×89,5 - 30×30 .....	302
ВИРДЖИЛИАНО Virgilliano .....	30×60 .....	304
КАПОДИМОНТЕ Capodimonte .....	30×60 - 33×33 .....	308
НИЗИДА Nisida .....	25×75 .....	312
ЛАУРИТО Laurito .....	25×40 - 24×24 .....	316
ФОРМИЕЛЛО Formiello .....	20×50 - 50,2×50,2 .....	320
<b>ВИЛЛА ФЛОРИДИАНА</b>		
Villa Floridiana .....	20×30 - 30×30 .....	322
<b>ВИЛЛА ЮПИТЕРА Villa Jovis .....</b>	20×30 .....	324
<b>МАРОНТИ Maronti .....</b>	20×30 - 33×33 .....	326
<b>КАПРИ Capri .....</b>	20×20 .....	328
<b>БЕЛЬКАНТО Bel Canto .....</b>	15×40 .....	330
<b>ВИЛЛАНЕЛЛА Villanella .....</b>	15×40 .....	332
<b>СОРРЕНТО Sorrento .....</b>	15×40 .....	334
<b>АВЕЛЛИНО Avellino .....</b>	15×15 - 7,4×15 .....	336
<b>АМАЛЬФИ Amalfi .....</b>	9,8×9,8 .....	340



# БЕНЕВЕНТО BENEVENTO

РАЗМЕР | SIZE: 30×89,5



**SG914200R**  
Сольфатара бежевый  
обрезной 30x30  
Solfatara beige  
rectified



V2

4



**SG914300R**  
Сольфатара беж  
тёмный  
обрезной 30x30  
Solfatara beige dark  
rectified



V2

4



**POF010** Бисер  
белый 20x1,4  
beads white



**13018R**  
Беневенто беж светлый  
обрезной 30x89,5  
Benevento light beige  
rectified



**13019R**  
Беневенто бежевый  
обрезной 30x89,5  
Benevento beige  
rectified



**13020R**  
Беневенто коричневый  
обрезной 30x89,5  
Benevento brown  
rectified



**13024R**  
Беневенто беж светлый  
структура обрезной  
30x89,5  
Benevento light beige  
structure  
rectified



**13028R\3F**  
Беневенто обрезной  
30x89,5  
Benevento  
rectified

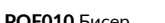

**SPA015R**  
Грасси коричневый  
обрезной 30x2,5  
Grassi brown  
rectified



**POF002**  
Бисер белый  
золото 20x1,4  
Beads white gold



**12** платина 25x2  
platinum



**13029R\11**  
Беневенто обрезной  
30x7,2  
Benevento  
rectified



**13030R\11**  
Беневенто обрезной  
30x7,2  
Benevento  
rectified



**SG914100R**  
Сольфатара серый  
светлый  
обрезной 30x30  
Solfatara light grey  
rectified



V2

4



**13015R**  
Беневенто серый  
светлый  
обрезной 30x89,5  
Benevento light grey  
rectified



**13016R**  
Беневенто серый  
обрезной 30x89,5  
Benevento grey  
rectified

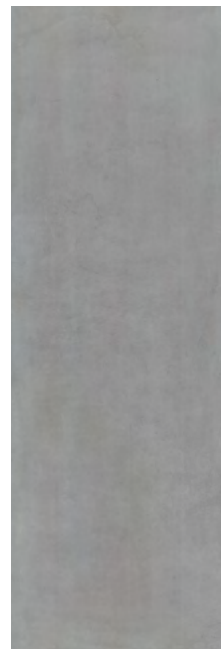

**13017R**  
Беневенто серый  
тёмный  
обрезной 30x89,5  
Benevento dark grey  
rectified



**13023R**  
Беневенто серый  
светлый  
структура обрезной  
30x89,5  
Benevento light grey  
structure  
rectified



**13027R\3F**  
Беневенто обрезной  
30x89,5  
Benevento  
rectified



**SG914400R**  
Сольфатара серый  
обрезной 30x30  
Solfatara grey  
rectified



V2

4

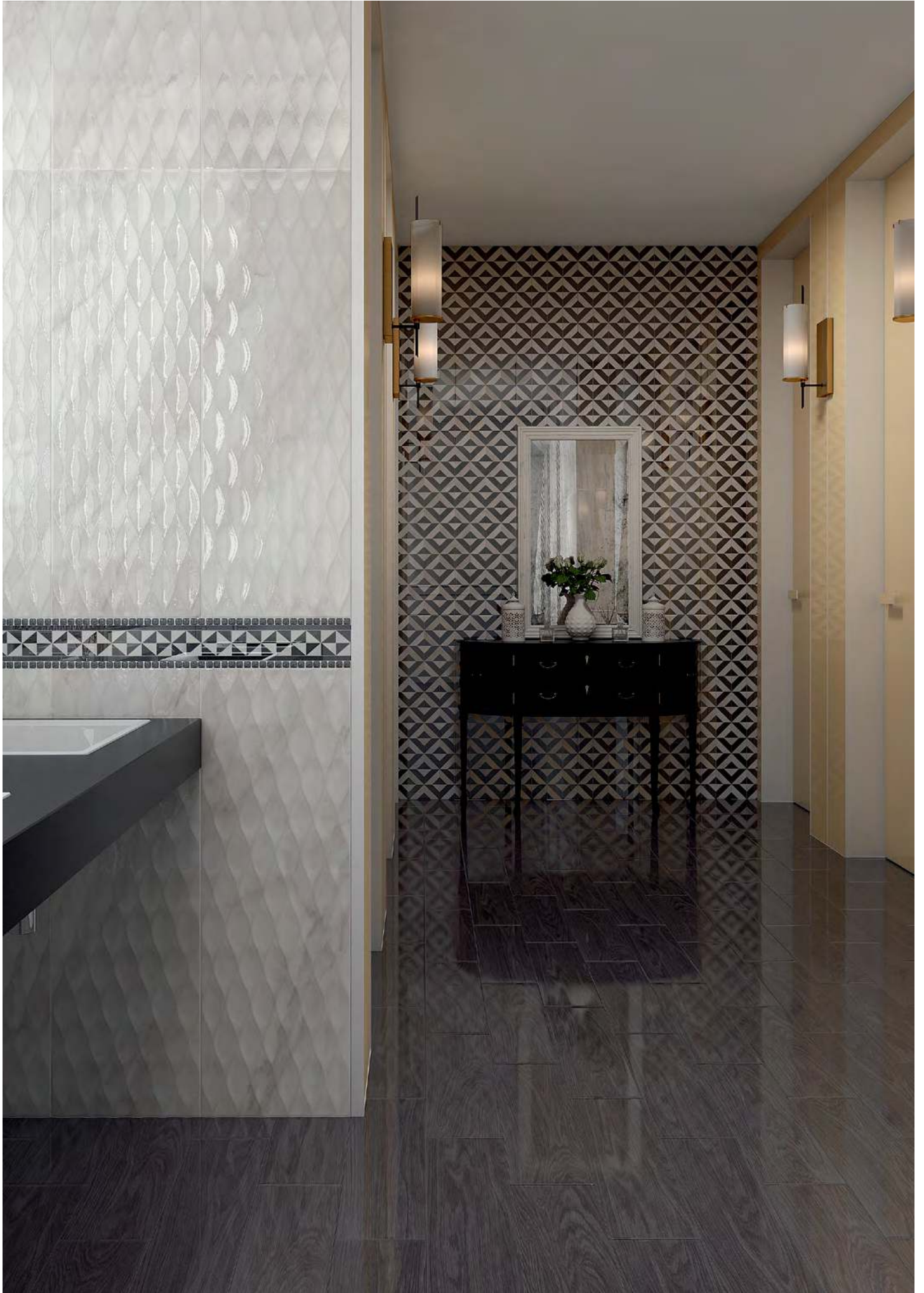



# МАЙОРИ MAIORI

РАЗМЕР | SIZE: 30×89,5 · 30×30

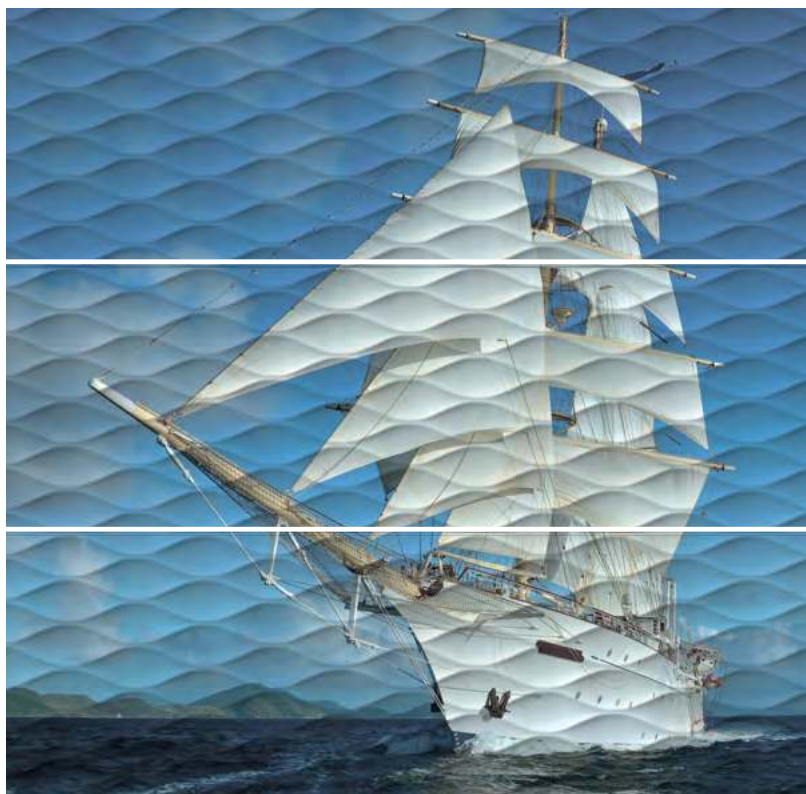

**ALD\A01\3x\13025R**

Майори Корабль, панно из 3 частей 30x89,5 структура обрезной (размер каждой части)  
Maiori Ship decorative panel structure rectified



**HGD\A52\13021R**

Майори обрезной 30x89,5  
Maiori rectified



**POF003**

Бисер чёрный серебро 20x1,4  
Beads black silver



**POF004**

Бисер чёрный золото 20x1,4  
Beads black gold



**POF009**

Бисер чёрный 20x1,4  
Beads black



**13026R**

Майори белый структура обрезной 30x89,5  
Maiori white structure rectified



**HGD\A53\13022R**

Майори обрезной 30x7,2  
Maiori rectified



**POF010** Бисер белый 20x1,4  
beads white



**POF002**

Бисер белый золото 20x1,4  
Beads white gold



**POF001**

Бисер белый серебро 20x1,4  
Beads white silver



**SG914002R**

Майори лаппатированный 30x30  
Maiori lappato



**13014R**

Майори белый обрезной 30x89,5  
Maiori white rectified

	шт. \ pcs	м <sup>2</sup>	кг \ kg	кор. \ box	м <sup>2</sup>	кг \ kg
<b>30×89,5</b>	11					
<b>30×89,5 структура   structure</b>	12,5					
<b>30×30</b>	11					
глазурь блестящая   shiny glaze	5	1,343	25,5	36	48,348	948
глазурь блестящая   shiny glaze	4	1,074	23	36	38,664	858
керамический гранит   porcelain gres	12	1,08	25,30	40	43,2	1042

1 - данные для утолщенного гранита.  
reinforced porcelain gres information.



# ВИРДЖИЛИАНО VIRGILIANO

РАЗМЕР | SIZE: 30×60



**11100R**  
Вирджилиано серый структура  
обрезной 30x60  
Virgiliano grey structure rectified



**SPA009R**  
Вирджилиано серый обрезной 30x2,5  
Virgiliano grey rectified



**11101R**  
Вирджилиано серый обрезной 30x60  
Virgiliano grey rectified



**FMA007R**  
Плинтус Вирджилиано серый  
обрезной 30x15  
Plinth Virgiliano grey rectified



**AR142\11101R**  
Вирджилиано  
обрезной 60x7,2  
Virgiliano rectified



**AR140\11101R**  
Вирджилиано обрезной 30x60  
Virgiliano rectified



**AR141\11101R**  
Вирджилиано обрезной 30x7,2  
Virgiliano rectified



**MM11101**  
Вирджилиано мозаичный 30x30  
Virgiliano mosaic



**SG913702R**  
Помильяно серый  
лаппатированный 30x30  
Pomigliano grey lappato

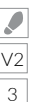





**11104R**  
Вирджилиано бежевый  
обрезной 30x60  
Virgiliano beige rectified



**11105R**  
Вирджилиано бежевый  
структура обрезной 30x60  
Virgiliano beige structure rectified



**BR142\11104R**  
Вирджилиано  
обрезной 60x7,2  
Virgiliano rectified



**BR140\11104R**  
Вирджилиано обрезной 30x60  
Virgiliano rectified

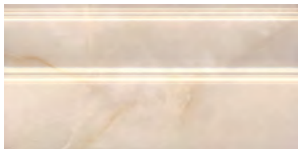

**FMA008R**  
Плинтус Вирджилиано  
бежевый обрезной 30x15  
Plinth Virgiliano beige rectified



**SPA010R**  
Вирджилиано бежевый  
обрезной 30x2,5  
Virgiliano beige rectified



**POF002**  
Бисер белый золото 20x1,4  
Beads gold



**POF010**  
Бисер белый 20x1,4  
Beads white



**POD001** бисер прозрачный  
20x0,6  
beads transparent



**POD002** бисер прозрачный  
люстр 20x0,6  
beads transparent luster



**BR141\11104R**  
Вирджилиано обрезной 30x7,2  
Virgiliano rectified



**MM11104**  
Вирджилиано мозаичный 30x30  
Virgiliano mosaic



**SG913802R**  
Помильяно бежевый  
лаппатированный 30x30  
Pomigliano beige lappato



				шт. \ pcs	м <sup>2</sup>	кг \ kg		кор. \ box	м <sup>2</sup>	кг \ kg
<b>30×60</b>	9		глазурь блестящая   shiny glaze	7	1,26	18,9		40	50,4	786
<b>30×60</b> структура   structure	10,5		глазурь блестящая   shiny glaze	6	1,08	18,25		40	43,2	760
<b>30×30</b>	11		керамический гранит   porcelain gres	12	1,08	25,30		40	43,2	1042

Технические характеристики, технологии производства и рекомендации по укладке и уходу приведены в разделе «Техническая информация» (стр. 385) и на [www.kerama-marazzi.com](http://www.kerama-marazzi.com)

For specifications, manufacturing techniques and recommendations on laying and care, please refer to section «Technical information» (p. 385) and [www.kerama-marazzi.com](http://www.kerama-marazzi.com)



# КАПОДИМОНТЕ CAPODIMONTE

РАЗМЕР | SIZE: 30x60 • 33x33



**11098**  
Каподимонте голубой 30x60  
Capodimonte light blue



**STG\A383\11098**  
Каподимонте 60x14,5  
Capodimonte



**STG\A370\11098**  
Каподимонте 30x60  
Capodimonte



**BLC004**  
багет Каподимонте голубой 30x5  
framing Capodimonte light blue



**STG\A433\11098**  
Каподимонте  
14,5x14,5  
Capodimonte



**STG\A382\11098**  
Каподимонте 30x14,5  
Capodimonte



**11102**  
Каподимонте панель голубой 30x60  
Capodimonte light blue panel



**POD001** бисер  
прозрачный  
20x0,6  
beads transparent



**MM11098N**  
Каподимонте мозаичный 30x30  
Capodimonte mosaic



**FMA005**  
Плинтус Каподимонте голубой 30x15  
Plinth Capodimonte light blue



**SG951400N\7**  
Каподимонте  
10x10  
Capodimonte



**SG951200N**  
Каподимонте голубой 33x33  
Capodimonte light blue







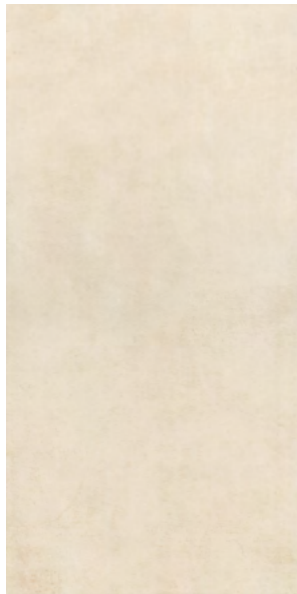

**11099**  
Каподимонте бежевый 30x60  
Capodimonte beige



**STG\B383\11099**  
Каподимонте 60x14,5  
Capodimonte



**STG\B370\11099**  
Каподимонте 30x60  
Capodimonte



**BLC005**  
багет Каподимонте бежевый 30x5  
framing Capodimonte beige



**STG\B433\11099**  
Каподимонте 14,5x14,5  
Capodimonte



**STG\B382\11099**  
Каподимонте 30x14,5  
Capodimonte



**11103**  
Каподимонте панель бежевый 30x60  
Capodimonte beige panel



**POD001** бисер  
прозрачный 20x0,6  
beads transparent



**MM11099N**  
Каподимонте мозаичный 30x30  
Capodimonte mosaic

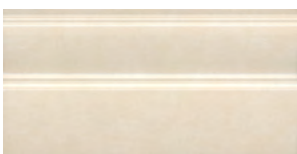

**FMA006**  
Плинтус Каподимонте бежевый 30x15  
Plinth Capodimonte beige



**SG951500N\7**  
Каподимонте 10x10  
Capodimonte



**SG951300N**  
Каподимонте бежевый 33x33  
Capodimonte beige

	шт. \ pcs	м <sup>2</sup>	кг \ kg	кор. \ box	м <sup>2</sup>	кг \ kg
<b>30x60</b>	9	7	1,26 19,25	40	50,4	800
<b>30x60 панель   panel</b>	10,5	6	1,08 19,00	20	21,6	410
<b>33x33</b>	7,8	16	1,66 29	42	69,72	1248



# НИЗИДА NISIDA

РАЗМЕР | SIZE: 25x75



**STG\B446\12091R**  
Низиды обрезной 25x75  
Nisida rectified



**STG\A446\12089R**  
Низиды обрезной 25x75  
Nisida rectified



**STG\B447\12091R**  
Низиды обрезной 25x8  
Nisida rectified



**STG\A447\12089R**  
Низиды обрезной 25x8  
Nisida rectified

**POD016**  
бисер платина 20x0,6  
beads platinum

**POF010** Бисер белый  
20x1,4  
beads white

**PFB005R**  
платина обрезной 25x2  
platinum rectified

**POD001** бисер прозрачный  
20x0,6  
beads transparent

**POD002** бисер прозрачный  
люстр 20x0,6  
beads transparent luster



**MM12100**  
Низиды мозаичный 25x75  
Nisida mosaic



**12089R**  
Низиды серый светлый  
обрезной 25x75  
Nisida light grey rectified



**12095R**  
Низиды серый светлый структура  
обрезной 25x75  
Nisida light grey structure rectified



**SG452602R**  
Вомеро серый светлый  
лапатированный 50,2x50,2  
Vomero light grey lappato

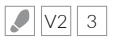

**MM12098**  
Низиды мозаичный 25x75  
Nisida mosaic



**12088R**  
Низиды серый обрезной  
25x75  
Nisida grey rectified



**12094R**  
Низиды серый структура  
обрезной 25x75  
Nisida grey structure rectified



**SG452802R**  
Вомеро серый тёмный  
лапатированный 50,2x50,2  
Vomero dark grey lappato

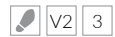



**SG453402R**  
 Вомеро бежевый светлый  
 лаппатированный 50,2x50,2  
 Vomero light beige lappato

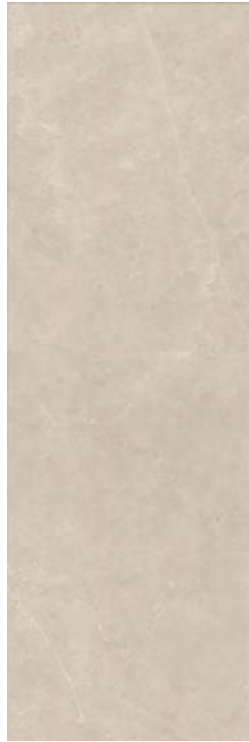
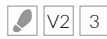

**12091R**  
 Низида бежевый  
 обрезной 25x75  
 Nisida beige rectified



**12097R**  
 Низида бежевый структура  
 обрезной 25x75  
 Nisida beige structure rectified

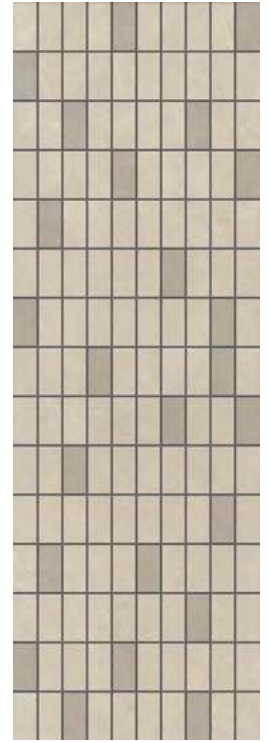

**MM12101**  
 Низида мозаичный 25x75  
 Nisida mosaic



**SG452902R**  
 Вомеро коричневый  
 лаппатированный 50,2x50,2  
 Vomero brown lappato

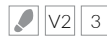

**12090R**  
 Низида коричневый  
 обрезной 25x75  
 Nisida brown rectified



**12096R**  
 Низида коричневый  
 структура обрезной 25x75  
 Nisida brown structure  
 rectified



**MM12099**  
 Низида мозаичный 25x75  
 Nisida mosaic

	шт. \ pcs	м <sup>2</sup>	кг \ kg	кор. \ box	м <sup>2</sup>	кг \ kg	
<b>25x75</b>	9	6	1,125	17,0	54 \ 54	60,75 \ 61,02	948 \ 336
<b>25x75 структура   structure</b>	9	6	1,125	16,5	18 \ 54	20,25 \ 60,75	327 \ 921
<b>50,2x50,2</b>	9,5	6	1,512	30,60	26	39,312	825,60

Технические характеристики, технологии производства и рекомендации по укладке и уходу приведены в разделе «Техническая информация» (стр. 385) и на [www.kerama-marazzi.com](http://www.kerama-marazzi.com)

For specifications, manufacturing techniques and recommendations on laying and care, please refer to section «Technical information» (p. 385) and [www.kerama-marazzi.com](http://www.kerama-marazzi.com)



# ЛАУРИТО LAURITO

РАЗМЕР | SIZE: 25x40 • 24x24



**AD\A200\6276**  
Лаурито 25x40  
Laurito



**AD\A201\6276**  
Лаурито 25x40  
Laurito



**AD\A202\6276**  
Лаурито 25x40  
Laurito



**ВАА001**  
Лаурито 25x4  
Laurito



**ВАС001**  
Лаурито 25x7,5  
Laurito



**AD\A211\6276**  
Лаурито орнамент 25x7,7  
Laurito pattern



**РОД015**  
бисер золото 20x0,6  
beads gold



**AD\A255\6276**  
Лаурито  
орнамент  
7,7x7,7  
Laurito pattern

**AD\A214\6276**  
Лаурито орнамент  
40x7,7  
Laurito pattern





AD\A236\24x\6276

Лаурито панно из 24 частей 25x40 (размер каждой части)

Laurito decorative panel



**A6566\78**

Золото матовый 25x2  
gold matt



**POF010**

Бисер белый 20x1,4  
Beads white



**POF002**

Бисер белый золото  
20x1,4  
Beads white gold



**POD001**

бисер прозрачный 20x0,6  
beads transparent



**6276**  
Лаурито 25x40  
Laurito



**6277**  
Лаурито панель 25x40  
Laurito panel

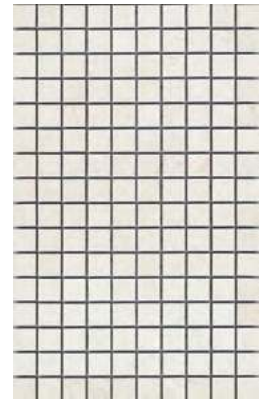

**MM6276**  
Лаурито мозаичный 25x40  
Laurito mosaic



**FMB002**  
Плинтус Лаурито 25x15  
Plinth Laurito

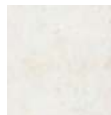

**1272S**  
Лаурито  
9,8x9,8  
Laurito



**SG240600N**  
Лаурито 24x24  
Laurito



**AD\A258\1272**  
Лаурито 9,8x9,8  
Laurito

			шт. \ pcs	м <sup>2</sup>	кг \ kg	кор. \ box	м <sup>2</sup>	кг \ kg
<b>25×40</b>	8	глазурь матовая   matt glaze	11	1,1	15,3	72	79,2	1132
<b>25×40 панель   panel</b>	9,5	глазурь матовая   matt glaze	9	0,9	14,3	72	64,8	1060
<b>24×24</b>	7	керамический гранит   porcelain gres	23	1,09	17,5	40	43,6	730

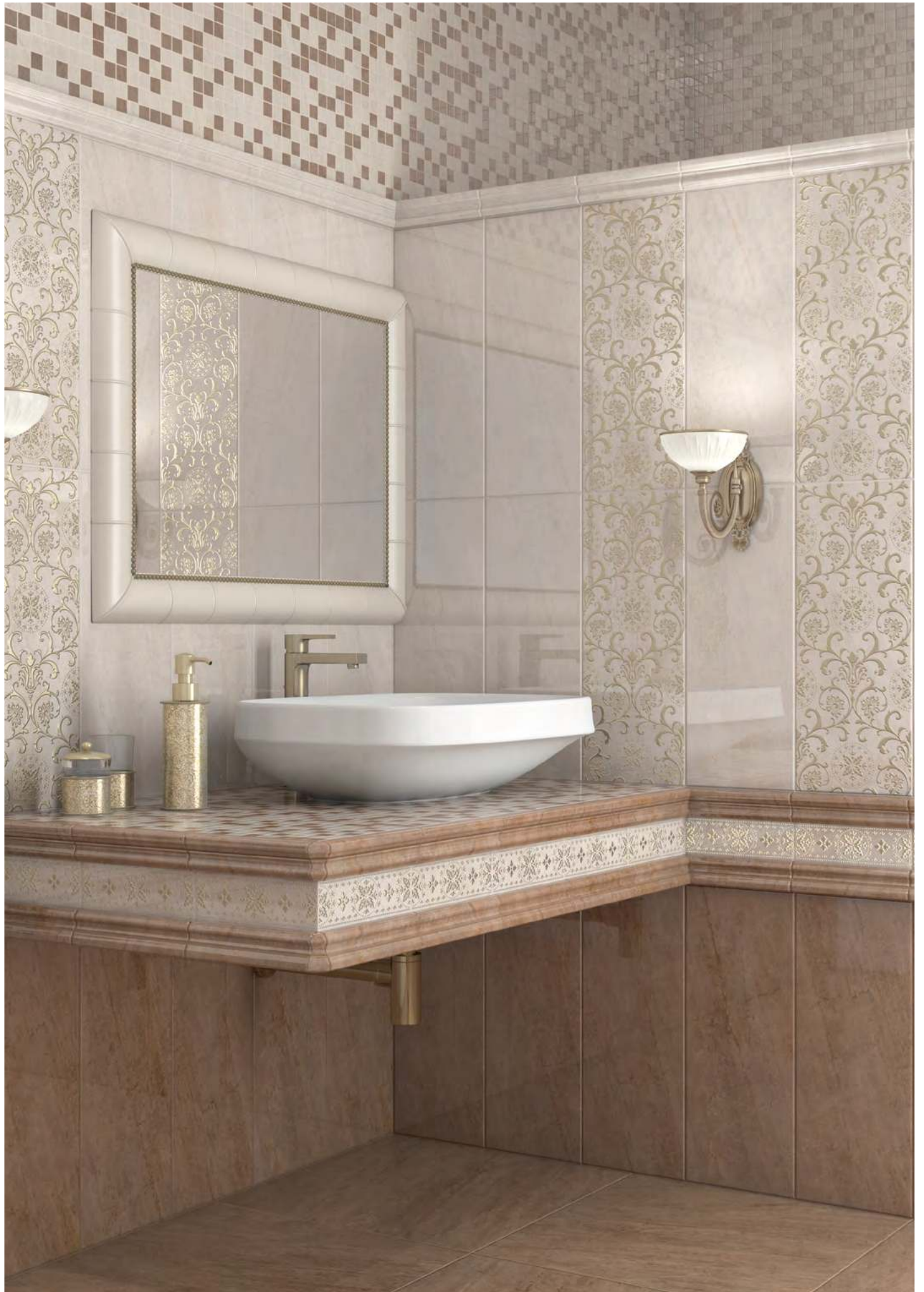

# ФОРМИЕЛЛО FORMIELLO

РАЗМЕР | SIZE: 20x50 · 50,2x50,2

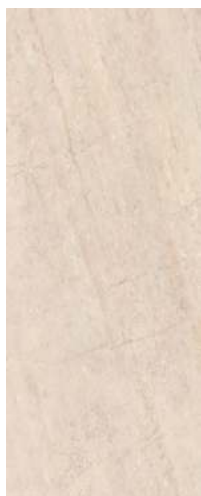

**7154**  
Формиелло  
бежевый 20x50  
Formiello beige



**7156**  
Формиелло  
беж тёмный 20x50  
Formiello dark beige

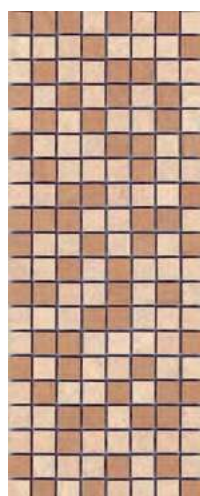

**MM7155**  
Формиелло  
мозаичный 20x50  
Formiello mosaic



**STG\A412\7154**  
Формиелло 20x6,3  
Formiello



**154**  
светло-жёлтый 20x1,5  
light yellow



**BLB015**  
багет Формиелло бежевый 20x5  
framing Formiello beige



**BLB016**  
багет Формиелло  
беж тёмный 20x5  
framing Formiello dark beige



**STG\A413\7154**  
Формиелло  
50x6,3  
Formiello



**STG\A410\7154**  
Формиелло 20x50  
Formiello



**SG455100N**  
Формиелло бежевый 50,2x50,2  
Formiello beige



4



**STG\A475\SG4551**  
Формиелло 50,2x50,2  
Formiello



4



**SG455200N**  
Формиелло беж тёмный 50,2x50,2  
Formiello dark beige



4



**STG\A477\SG4551**  
Формиелло  
9,6x9,6  
Formiello



**STG\A476\G4551**  
Формиелло  
50,2x9,6  
Formiello



		шт. \ pcs		м <sup>2</sup>		кг \ kg		кор. \ box		м <sup>2</sup>		кг \ kg	
≠	20x50	8		12	1,2	16,4		56	67,2	950			
	50,2x50,2	9,5		6	1,512	31,40		26	39,312	846			



# ВИЛЛА ФЛОРИДИАНА

## VILLA FLORIDIANA

РАЗМЕР | SIZE: 20×30 • 30×30



**AD\A257\8245**  
Вилла Флоридиана 20x5,7  
Villa Floridiana



**HGD\A03\8245**  
Вилла Флоридиана 20x5,7  
Villa Floridiana



**HGD\A02\8245**  
Вилла Флоридиана 20x3,1  
Villa Floridiana



**211** дерево  
бежевый матовый 20x1,5  
wood beige matt



**212** дерево коричневый  
матовый 20x1,5  
wood brown matt



**171** бронза 20x1,5  
bronze



**195**  
Косичка желтый 20x1,5  
braid yellow



**POD002**  
бисер прозрачный люстр 20x0,6  
Beads transparent luster



**HGD\A01\8245**  
Вилла Флоридиана  
20x30  
Villa Floridiana



**HGD\A04\8245**  
Вилла  
Флоридиана  
30x5,7  
Villa Floridiana



**AD\A250\8245**  
Вилла  
Флоридиана  
30x3,1  
Villa Floridiana



**AD\A259\8245**  
Вилла  
Флоридиана  
30x5,7  
Villa Floridiana



**FCV\A10\8245**  
Вилла Флоридиана 20x30  
Villa Floridiana

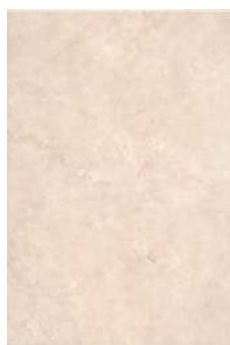

**8245**  
Вилла Флоридиана беж  
светлый 20x30  
Villa Floridiana light beige

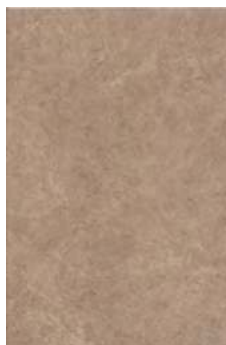

**8246**  
Вилла Флоридиана  
бежевый 20x30  
Villa Floridiana beige



**8247**  
Вилла Флоридиана  
коричневый 30x30  
Villa Floridiana brown



**MM8254**  
Вилла Флоридиана  
мозаичный 20x30  
Villa Floridiana mosaic



**SG917900N**  
Вилла Флоридиана беж  
светлый 30x30  
Villa Floridiana light beige



4

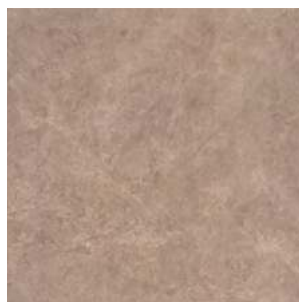

**SG918000N**  
Вилла Флоридиана  
бежевый 30x30  
Villa Floridiana beige



4



**SG918100N**  
Вилла Флоридиана  
коричневый 30x30  
Villa Floridiana brown



4



**HGD\A42\SG9179**  
Вилла Флоридиана 30x30  
Villa Floridiana



**AD\A242\SG9179**  
Вилла Флоридиана 7,2x7,2  
Villa Floridiana



**AD\A241\SG9179**  
Вилла Флоридиана 30x7,2  
Villa Floridiana



	шт. \ pcs	м <sup>2</sup>	кг \ kg	кор. \ box	м <sup>2</sup>	кг \ kg
<b>20×30</b>	6,9	1,5	18,0	64	96	1180
<b>30×30</b>	8	1,44	26,16	40	57,6	1076

Технические характеристики, технологии производства и рекомендации по укладке и уходу приведены в разделе «Техническая информация» (стр. 385) и на [www.kerama-marazzi.com](http://www.kerama-marazzi.com)

For specifications, manufacturing techniques and recommendations on laying and care, please refer to section «Technical information» (p. 385) and [www.kerama-marazzi.com](http://www.kerama-marazzi.com)



# ВИЛЛА ЮПИТЕРА VILLA JOVIS

РАЗМЕР | SIZE: 20×30



**8248**  
Вилла Юпитера белый  
20x30  
Villa Jovis white

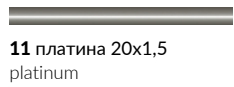

**11** платина 20x1,5  
platinum

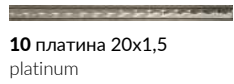

**10** платина 20x1,5  
platinum



**POF003**  
Бисер чёрный серебро 20x1,4  
Beads black silver



**POF009**  
Бисер чёрный 20x1,4  
Beads black



**8257**  
Вилла Юпитера Цветы  
20x30  
Villa Jovis Flowers

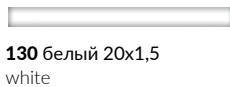

**130** белый 20x1,5  
white



**POF010**  
Бисер белый 20x1,4  
Beads white



**POF001**  
Бисер белый серебро 20x1,4  
Beads white silver



**PLA001**  
платина 20x2  
platinum



**STG\A409\1\8248**  
Вилла Юпитера  
капитель 20x30  
Villa Jovis capital

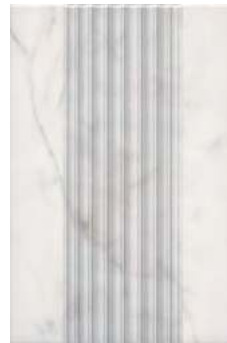

**STG\A409\2\8248**  
Вилла Юпитера  
колонна 20x30  
Villa Jovis column



**STG\A409\3\8248**  
Вилла Юпитера  
основание 20x30  
Villa Jovis base



**STG\A471\8248**  
Вилла Юпитера 20x30  
Villa Jovis



**BLB013**  
Багет Вилла Юпитера  
20x5  
Framing Villa Jovis



**SG240400N**  
Сансеверо белый 24x24  
Sansevero white

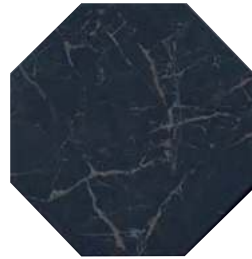

**SG240500N**  
Сансеверо чёрный 24x24  
Sansevero black



**1267S**  
Сансеверо  
белый 9,8x9,8  
Sansevero white



**1268S**  
Сансеверо  
чёрный 9,8x9,8  
Sansevero black



**STG\A432\1267**  
Сансеверо 9,8x9,8  
Sansevero

	шт. \ pcs	м <sup>2</sup>	кг \ kg	кор. \ box	м <sup>2</sup>	кг \ kg
<b>20×30</b>	6,9	25	1,5	18,0	64	96
<b>20×30 структура   structure</b>	8,6	20	1,2	15,6	64	76,8
<b>24×24</b>	7	23	1,09	17,5	40	43,6

Технические характеристики, технологии производства и рекомендации по укладке и уходу приведены в разделе «Техническая информация» (стр. 385) и на [www.kerama-marazzi.com](http://www.kerama-marazzi.com)

For specifications, manufacturing techniques and recommendations on laying and care, please refer to section «Technical information» (p. 385) and [www.kerama-marazzi.com](http://www.kerama-marazzi.com)





# МАРОНТИ MARONTI

РАЗМЕР | SIZE: 20×30 • 33×33



**MLD\A54\8249**  
Маронти 20x5,7  
Maronti



**HGD\A47\880**  
Маронти 20x5,7  
Maronti



**MLD\A55\8249**  
Маронти 30x5,7  
Maronti



**HGD\A48\880**  
Маронти 30x5,7  
Maronti



**HGD\A45\4x\880**  
Маронти, панно из 4 частей 20x30  
(размер каждой части)  
Maronti decorative panel

**MLD\A57\2x\8249**  
Маронти Ирисы,  
панно из 2 частей 20x30  
(размер каждой части)  
Maronti Irises decorative panel

**138**  
зелёно-голубой 20x1,5  
green-blue

**130**  
белый 20x1,5  
white



**8251**  
Маронти зелёный 20x30  
Maronti green

**8258**  
Маронти голубой 20x30  
Maronti light blue

**8249**  
Маронти светлый 20x30  
Maronti light

**8250**  
Маронти розовый 20x30  
Maronti pink

**8253**  
Маронти Цветы 20x30  
Maronti Flowers



**SG952500N**  
Маронти светлый 33x33  
Maronti light

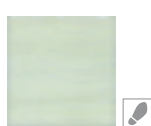

**33044\7 SG952600N\7**  
Маронти зелёный 10x10  
Maronti green

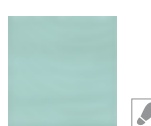

**33055\7 SG952800N\7**  
Маронти голубой 10x10  
Maronti light blue

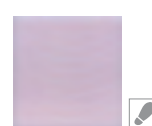

**33045\7 SG952700N\7**  
Маронти розовый 10x10  
Maronti pink

**POD001**  
бисер прозрачный 20x0,6  
beads transparent

**POD011**  
Бисер голубой 20x0,6  
Beads sky blue

**POD008** Бисер  
фисташковый 20x0,6  
Beads pistachio

**POD007**  
Бисер розовый 20x0,6  
Beads pink

	шт. \ pcs	м <sup>2</sup>	кг \ kg	кор. \ box	м <sup>2</sup>	кг \ kg
<b>20×30</b>	6,9	1,5	18	64	96	1180
<b>33×33</b>	7,8	1,66	29	42	69,72	1248



# КАПРИ CAPRI

РАЗМЕР | SIZE: 20x20



**5232**  
Капри светлый 20x20  
Capri light



**5238**  
Капри оранжевый 20x20  
Capri orange



**STG\A456\5232**  
Капри майолика 20x20  
Capri majolica



**STG\A450\5232**  
Капри майолика 20x20  
Capri majolica



**STG\A455\5232**  
Капри майолика 20x20  
Capri majolica



**5240**  
Капри жёлтый 20x20  
Capri yellow



**5241**  
Капри голубой 20x20  
Capri light blue



**STG\A449\5232**  
Капри майолика 20x20  
Capri majolica



**STG\A469\5232**  
Капри майолика 20x20  
Capri majolica



**STG\A454\5232**  
Капри майолика 20x20  
Capri majolica



**5242**  
Капри зелёный тёмный 20x20  
Capri dark green



**5239**  
Капри синий 20x20  
Capri blue



**STG\A458\5232**  
Капри майолика 20x20  
Capri majolica



**STG\A452\5232**  
Капри майолика 20x20  
Capri majolica



**STG\A460\5232**  
Капри майолика 20x6,3  
Capri majolica



**STG\A462\5232**  
Капри майолика 20x6,3  
Capri majolica



**130** белый 20x1,5  
white



**POD011**  
Бисер голубой 20x0,6  
Beads sky blue



**135** синий 20x1,5  
blue



**POD012**  
Бисер синий 20x0,6  
Beads blue



**153** голубой 20x1,5  
light blue



**POD005**  
Бисер желтый 20x0,6  
Beads yellow



**POD001**  
бисер прозрачный 20x0,6  
Beads transparent



**POD002**  
бисер прозрачный люстр 20x0,6  
Beads transparent luster



**POD016**  
бисер платина 20x0,6  
beads platinum



**BLB012**  
Багет белый 20x5  
Framing white



**STG\A350\5232**  
Капри майолика 20x3,6  
Capri majolica



**STG\A492\1146**  
Капри майолика 9,8x3  
Capri majolica



**STG\A484\1146**  
Капри майолика 9,8x9,8  
Capri majolica



**STG\A486\1146**  
Капри майолика 9,8x9,8  
Capri majolica



**STG\A485\1146**  
Капри майолика 9,8x9,8  
Capri majolica



**STG\A489\1146**  
Капри майолика 9,8x9,8  
Capri majolica



**STG\A493\1146**  
Капри майолика 9,8x3  
Capri majolica

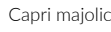

**STG\A487\1146**  
Капри майолика 9,8x9,8  
Capri majolica

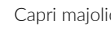

**STG\A490\1146**  
Капри майолика 9,8x9,8  
Capri majolica



**STG\A488\1146**  
Капри майолика 9,8x9,8  
Capri majolica

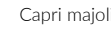

**STG\A491\1146**  
Капри майолика 9,8x9,8  
Capri majolica



**STG\A495\1146**  
Капри майолика 9,8x3  
Capri majolica



**STG\A487\1146**  
Капри майолика 9,8x9,8  
Capri majolica



**STG\A490\1146**  
Капри майолика 9,8x9,8  
Capri majolica



**STG\A488\1146**  
Капри майолика 9,8x9,8  
Capri majolica



**STG\A491\1146**  
Капри майолика 9,8x9,8  
Capri majolica



20x20

6,9



глазурь блестящая | shiny glaze



шт. \ pcs

м<sup>2</sup>

кг \ kg

кор. \ box

м<sup>2</sup>

кг \ kg

26

1,04

10,6



48 \ 96

49,92 \ 99,84

539 \ 1048



# БЕЛЬКАНТО BEL CANTO

РАЗМЕР | SIZE: 15x40



**MLD\A66\2x\15079**  
Бельканто, панно из 2 частей 15x40  
(размер каждой части)  
Bel canto decorative panel



**MLD\A70\15079**  
Бельканто 40x3  
Bel canto

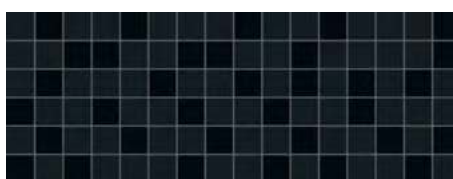

**171\15078**  
Бельканто мозаичный 15x40  
Bel canto mosaic

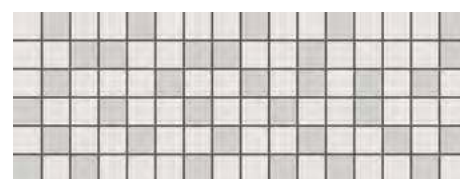

**171\15079**  
Бельканто мозаичный 15x40  
Bel canto mosaic



**15081**  
Бельканто чёрный грань 15x40  
Bel canto black chamfer

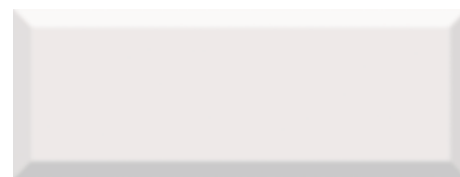

**15080**  
Бельканто белый грань 15x40  
Bel canto white chamfer



**15078**  
Бельканто чёрный 15x40  
Bel canto black

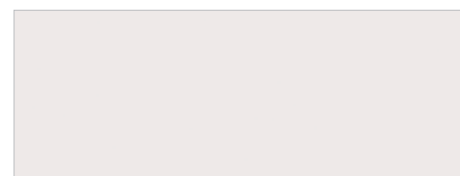

**15079**  
Бельканто белый 15x40  
Bel canto white



**POF003**  
Бисер чёрный серебро 20x1,4  
Beads black silver



**POF001**  
Бисер белый серебро 20x1,4  
Beads white silver



**POD001**  
бисер прозрачный 20x0,6  
beads transparent



**POF009**  
Бисер чёрный 20x1,4  
Beads black



**POF010**  
Бисер белый 20x1,4  
Beads white



**POD014**  
бисер антрацит 20x0,6  
Beads anthracite



**131**  
чёрный 20x1,5  
black



**POD002**  
бисер прозрачный люстр 20x0,6  
beads transparent luster

	шт. \ pcs	м <sup>2</sup>	кг \ kg	кор. \ box	м <sup>2</sup>	кг \ kg
<b>15x40</b>	8	22	1,32	36	47,52	707
<b>15x40 грань   chamfer</b>	9,5	18	1,08	36	38,88	678

Технические характеристики, технологии производства и рекомендации по укладке и уходу приведены в разделе «Техническая информация» (стр. 385) и на [www.kerama-marazzi.com](http://www.kerama-marazzi.com)

For specifications, manufacturing techniques and recommendations on laying and care, please refer to section «Technical information» (p. 385) and [www.kerama-marazzi.com](http://www.kerama-marazzi.com)



# ВИЛЛАНЕЛЛА VILLANELLA

РАЗМЕР | SIZE: 15x40



**15070**  
Вилланелла серый светлый 15x40  
Villanella light grey



**MLD\A67\15000**  
Вилланелла Цветы белый 15x40  
Villanella Flower white



**MLD\B67\15084**  
Вилланелла Цветы бежевый 15x40  
Villanella Flower beige



**15074**  
Вилланелла беж тёмный 15x40  
Villanella dark beige



**MLD\A68\15000**  
Вилланелла Геометрия белый 15x40  
Villanella geometry white



**MLD\B68\15084**  
Вилланелла Геометрия бежевый 15x40  
Villanella geometry beige



**15071**  
Вилланелла серый тёмный 15x40  
Villanella dark grey



**MLD\A71\15000**  
Вилланелла 40x3  
Villanella

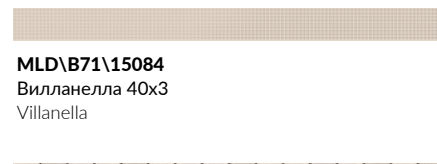

**MLD\B71\15084**  
Вилланелла 40x3  
Villanella

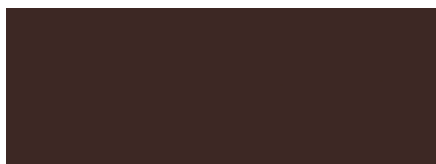

**15072**  
Вилланелла коричневый 15x40  
Villanella brown

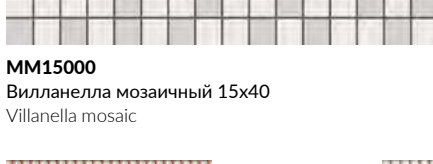

**MM15000**  
Вилланелла мозаичный 15x40  
Villanella mosaic

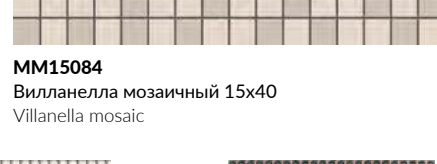

**MM15084**  
Вилланелла мозаичный 15x40  
Villanella mosaic



**POD002**  
бисер прозрачный люстр 20x0,6  
beads transparent luster



**POD001**  
бисер прозрачный 20x0,6  
beads transparent



**POD014**  
бисер антрацит 20x0,6  
Beads anthracite

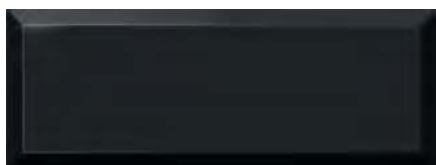

**15076**  
Вилланелла чёрный грань 15x40  
Villanella black chamfer

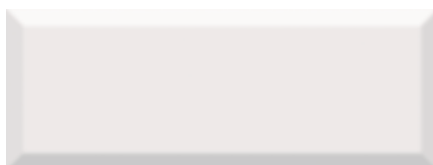

**15075**  
Вилланелла белый грань 15x40  
Villanella white chamfer



**15077**  
Вилланелла бежевый грань 15x40  
Villanella beige chamfer

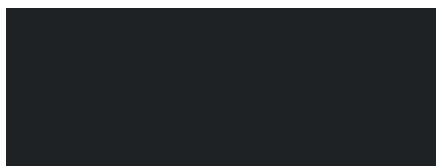

**15073**  
Вилланелла чёрный 15x40  
Villanella black

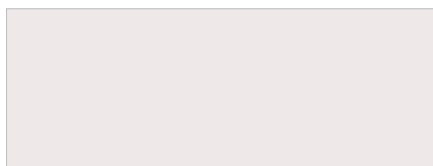

**15000**  
Вилланелла белый 15x40  
Villanella white



**15084**  
Вилланелла бежевый 15x40  
Villanella beige

	шт. \ pcs	м <sup>2</sup>	кг \ kg	кор. \ box	м <sup>2</sup>	кг \ kg
<b>15x40</b>	8	22	1,32	18,8	36	47,52
<b>15x40 грань   chamfer</b>	9,5	18	1,08	18	24 \ 36	25,92 \ 38,88
						462 \ 678





# COPPELTO SORRENTO

РАЗМЕР | SIZE: 15x40



## POD005

Бисер желтый 20x0,6  
Beads yellow



130 белый 20x1,5  
white



190 салатный 20x1,5  
light green



132 жёлтый 20x1,5  
yellow



## POF010

Бисер белый 20x1,4  
Beads white

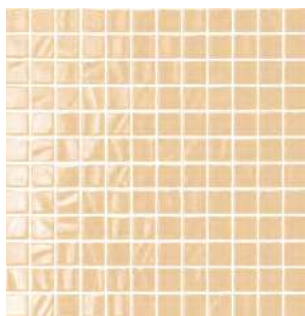

## 20009

Темари беж светлый 29,8x29,8  
Temari light beige



## 15052

Сорренто Орнамент 15x40  
Sorrento pattern



## STG\A380\15000

Сорренто 40x7,2  
Sorrento



## STG\A378\15000

Сорренто Лимоны 15x40  
Sorrento Lemons

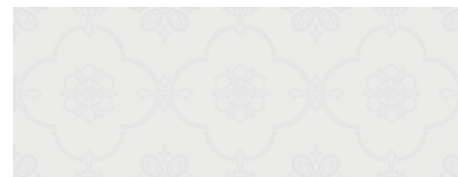

## 15051

Сорренто белый 15x40  
Sorrento white

	шт. \ pcs	м <sup>2</sup>	кг \ kg	кор. \ box	м <sup>2</sup>	кг \ kg	
15x40	8	22	1,32	18,9	36	47,52	707
29,8x29,8	3,5	12	1,066	7,45	36	38,376	286

Технические характеристики, технологии производства и рекомендации по укладке и уходу приведены в разделе «Техническая информация» (стр. 385) и на [www.kerama-marazzi.com](http://www.kerama-marazzi.com)

For specifications, manufacturing techniques and recommendations on laying and care, please refer to section «Technical information» (p. 385) and [www.kerama-marazzi.com](http://www.kerama-marazzi.com)



# АВЕЛЛИНО AVELLINO

РАЗМЕР | SIZE: 7,4×15 • 15×15



**17004**  
Авеллино голубой  
15x15  
Avellino light blue

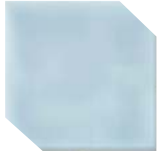

**18004**  
Авеллино голубой  
15x15  
Avellino light blue



**16004**  
Авеллино голубой 15x7,4  
Avellino light blue



**16015**  
Авеллино голубой структура mix  
7,4x15  
Avellino light blue structure mix



**16018**  
Авеллино серый структура mix  
7,4x15  
Avellino grey structure mix



**STG\A509\16004**  
Авеллино 15x7,4  
Avellino



**5250\9**  
Авеллино голубой  
4,9x4,9  
Avellino light blue

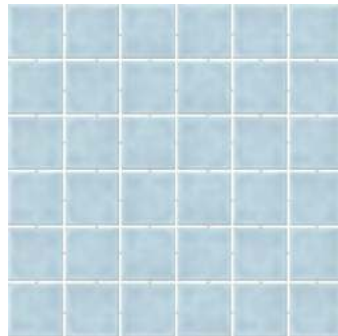

**MM5250**  
Авеллино голубой 30,1x30,1  
Avellino light blue



**BLD007**  
Багет Авеллино голубой 15x3  
Framing Avellino light blue



**STG\A500\17004**  
Авеллино 15x15  
Avellino



**STG\A501\17004**  
Авеллино 15x15  
Avellino



**STG\A502\17004**  
Авеллино 15x15  
Avellino



**STG\A506\17004**  
Авеллино 15x15  
Avellino



**STG\A507\17004**  
Авеллино 15x15  
Avellino



**STG\A508\17004**  
Авеллино 15x15  
Avellino



**17007**  
Авеллино серый  
15x15  
Avellino grey



**18007**  
Авеллино серый  
15x15  
Avellino grey



**16007**  
Авеллино серый  
15x7,4  
Avellino grey



**16018**  
Авеллино серый структура mix  
7,4x15  
Avellino grey structure mix



**STG\D509\16007**  
Авеллино 15x7,4  
Avellino



**5253\9**  
Авеллино серый  
4,9x4,9  
Avellino grey

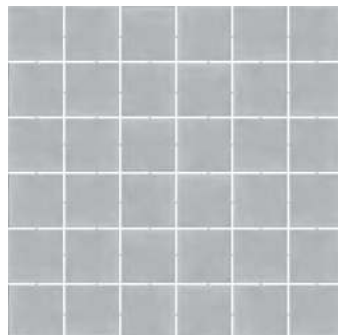

**MM5253**  
Авеллино серый 30,1x30,1  
Avellino grey



**BLD005**  
Багет Авеллино серый 15x3  
Framing Avellino grey



**STG\D500\17007**  
Авеллино 15x15  
Avellino



**STG\D501\17007**  
Авеллино 15x15  
Avellino



**STG\D502\17007**  
Авеллино 15x15  
Avellino



**STG\D506\17007**  
Авеллино 15x15  
Avellino



**STG\D507\17007**  
Авеллино 15x15  
Avellino



**STG\D508\17007**  
Авеллино 15x15  
Avellino

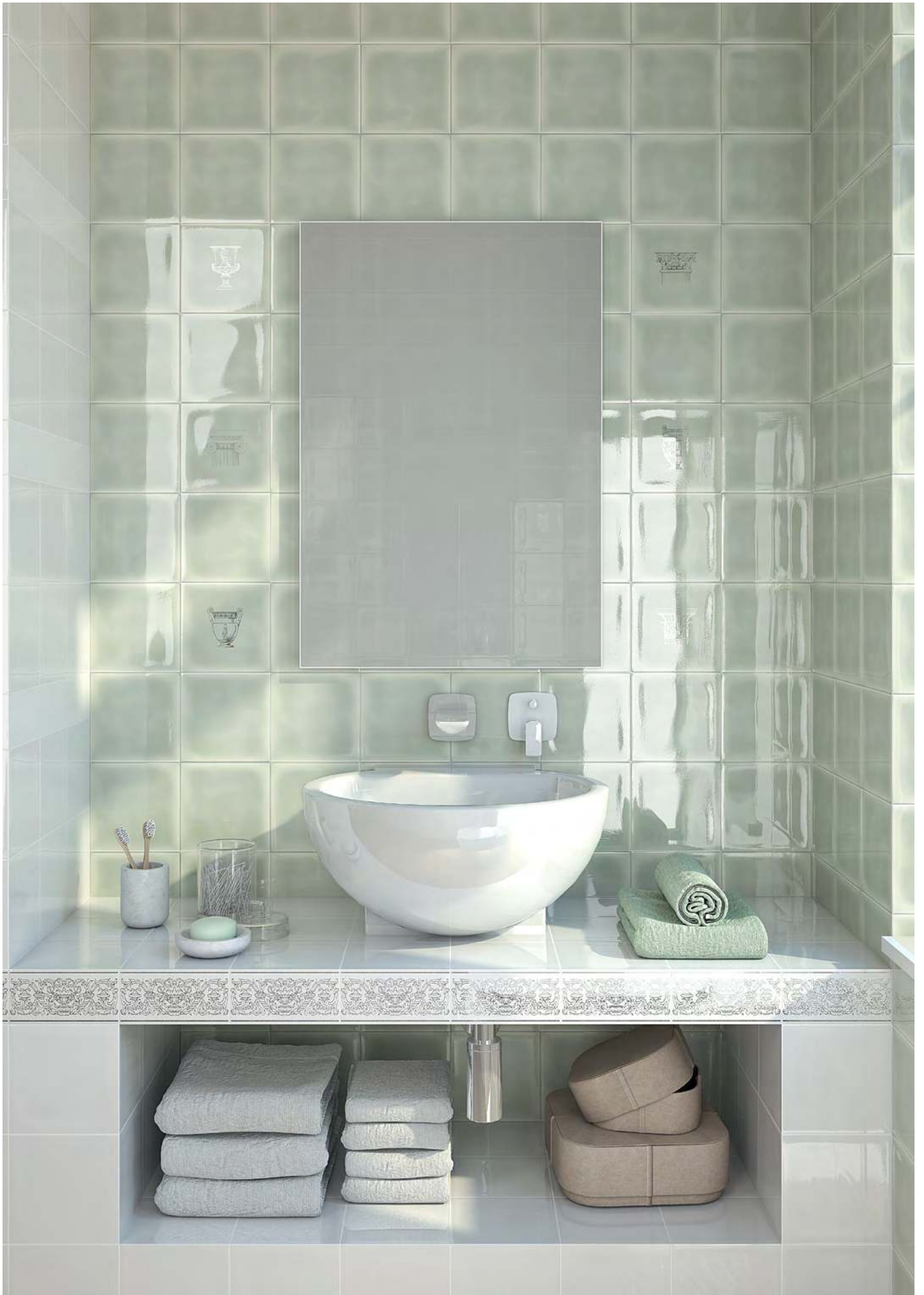



**17009**  
Авеллино  
фисташковый  
15x15  
Avellino pistachio



**16009**  
Авеллино  
фисташковый  
15x7,4  
Avellino pistachio



**16020**  
Авеллино  
фисташковый  
структура mix  
7,4x15  
Avellino pistachio  
structure mix



**18009**  
Авеллино  
фисташковый  
15x15  
Avellino pistachio



**STG\F509\16009**  
Авеллино 15x7,4  
Avellino



**5255\9**  
Авеллино  
фисташковый  
4,9x4,9  
Avellino pistachio

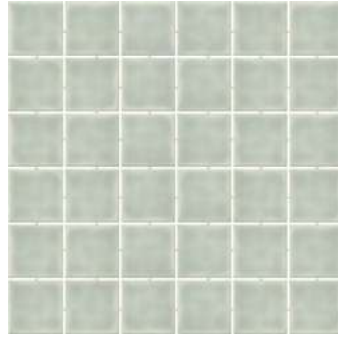

**MM5255**  
Авеллино фисташковый 30,1x30,1  
Avellino pistachio



**BLD008**  
Багет Авеллино  
фисташковый  
15x3  
Framing Avellino  
pistachio



**STG\F500\17009**  
Авеллино  
15x15  
Avellino



**STG\F501\17009**  
Авеллино  
15x15  
Avellino



**STG\F502\17009**  
Авеллино  
15x15  
Avellino



**STG\F506\17009**  
Авеллино  
15x15  
Avellino



**STG\F507\17009**  
Авеллино  
15x15  
Avellino



**STG\F508\17009**  
Авеллино  
15x15  
Avellino



**17006**  
Авеллино белый  
15x15  
Avellino white



**16006**  
Авеллино белый  
15x7,4  
Avellino white



**16017**  
Авеллино белый  
структура mix  
7,4x15  
Avellino white  
structure mix



**18006**  
Авеллино  
белый  
15x15  
Avellino white



**STG\C509\16006**  
Авеллино 7,4x15  
Avellino



**5252\9**  
Авеллино белый  
4,9x4,9  
Avellino white

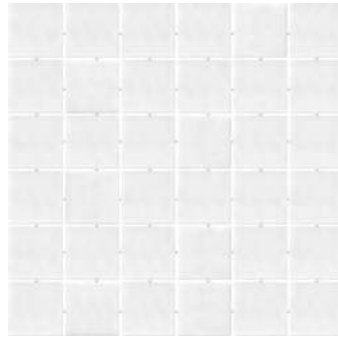

**MM5252**  
Авеллино белый 30,1x30,1  
Avellino white



**BLD004**  
Багет Авеллино  
белый 15x3  
Framing Avellino  
white



**STG\C500\17006**  
Авеллино  
15x15  
Avellino



**STG\C501\17006**  
Авеллино  
15x15  
Avellino



**STG\C502\17006**  
Авеллино  
15x15  
Avellino



**STG\C506\17006**  
Авеллино  
15x15  
Avellino



**STG\C507\17006**  
Авеллино  
15x15  
Avellino



**STG\C508\17006**  
Авеллино  
15x15  
Avellino



**POD002**  
бисер прозрачный  
люстр 20x0,6 Beads  
transparent luster

	шт. \ pcs	м <sup>2</sup>	кг \ kg	кор. \ box	м <sup>2</sup>	кг \ kg
<b>15×15</b>	48	1,08	12	32	34,56	415
<b>15×15 гексагон   hexagon</b>	48	1,02	11,45	32	32,64	396
<b>7,4×15</b>	96	1,07	12,5	32	34,24	430
<b>7,4×15 структура   structure</b>	88	0,98	12,9	32	31,36	445



# АМАЛЬФИ AMALFI

РАЗМЕР | SIZE: 9,8×9,8



**1266**  
Амальфи беж светлый, полотно 29,8х39,8 из 12 частей 9,8х9,8 4  
Amalfi light beige



**1269**  
Амальфи бежевый, полотно 29,8х39,8 из 12 частей 9,8х9,8 4  
Amalfi beige

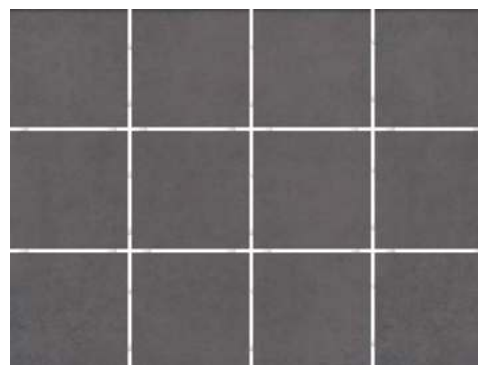

**1289**  
Амальфи коричневый, полотно 29,8х39,8 из 12 частей 9,8х9,8 3  
Amalfi brown





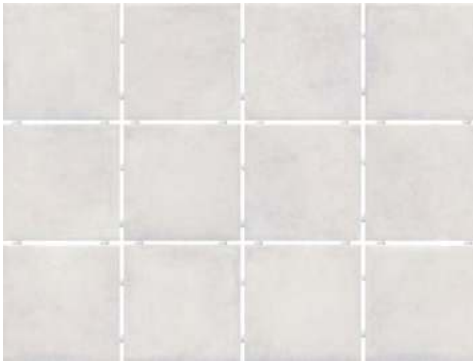

**1270**  
Амальфи серый светлый, полотно 29,8x39,8 из 12 частей 9,8x9,8  
Amalfi light grey

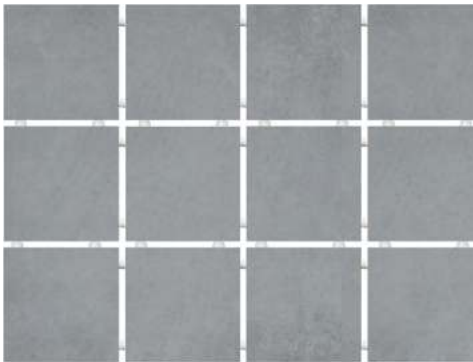

**1271**  
Амальфи серый, полотно 29,8x39,8 из 12 частей 9,8x9,8  
Amalfi grey

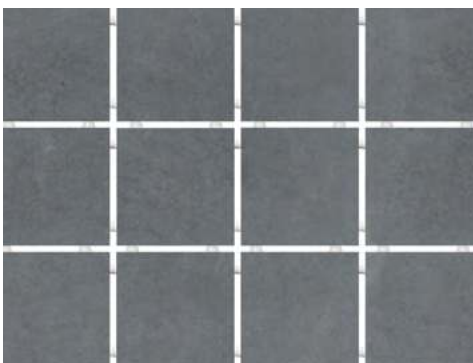

**1290**  
Амальфи серый тёмный, полотно 29,8x39,8 из 12 частей 9,8x9,8  
Amalfi dark grey



**1291**  
Амальфи чёрный, полотно 29,8x39,8 из 12 частей 9,8x9,8  
Amalfi black



**211**  
дерево беж матовый  
20x1,5  
wood beige matt



**212**  
дерево коричневый  
матовый 20x1,5  
wood brown matt



**POD014**  
бисер антрацит 20x0,6  
Beads anthracite



**POF009**  
бисер чёрный 20x1,4  
Beads black



**10**  
платина 20x1,5  
platinum



**11**  
платина 20x1,5  
platinum



**PLA001**  
платина 20x2  
platinum



**181**  
Волна металл 20x1,5  
wave metal



**143**  
серый 20x1,5  
grey

4

4

3

3



**STG\B401\1266**  
Амальфи  
орнамент  
белый 9,8x9,8  
Amalfi pattern  
white



**STG\B402\1266**  
Амальфи  
орнамент  
белый 9,8x9,8  
Amalfi pattern  
white



**STG\B403\1266**  
Амальфи  
орнамент  
белый 9,8x9,8  
Amalfi pattern  
white



**STG\B404\1266**  
Амальфи  
орнамент  
белый 9,8x9,8  
Amalfi pattern  
white



**STG\B405\1266**  
Амальфи  
орнамент  
белый 9,8x9,8  
Amalfi pattern  
white



**STG\B406\1266**  
Амальфи  
орнамент  
белый 9,8x9,8  
Amalfi pattern  
white



**STG\B407\1266**  
Амальфи  
орнамент  
белый 9,8x9,8  
Amalfi pattern  
white



**STG\B408\1266**  
Амальфи  
орнамент  
белый 9,8x9,8  
Amalfi pattern  
white



**STG\A401\1266**  
Амальфи  
орнамент  
коричневый  
9,8x9,8  
Amalfi pattern  
brown



**STG\A402\1266**  
Амальфи  
орнамент  
коричневый  
9,8x9,8  
Amalfi pattern  
brown



**STG\A403\1266**  
Амальфи  
орнамент  
коричневый  
9,8x9,8  
Amalfi pattern  
brown



**STG\A404\1266**  
Амальфи  
орнамент  
коричневый  
9,8x9,8  
Amalfi pattern  
brown



**STG\A405\1266**  
Амальфи  
орнамент  
коричневый  
9,8x9,8  
Amalfi pattern  
brown



**STG\A406\1266**  
Амальфи  
орнамент  
коричневый  
9,8x9,8  
Amalfi pattern  
brown



**STG\A407\1266**  
Амальфи  
орнамент  
коричневый  
9,8x9,8  
Amalfi pattern  
brown



**STG\A408\1266**  
Амальфи  
орнамент  
коричневый  
9,8x9,8  
Amalfi pattern  
brown



**STG\C401\1270**  
Амальфи  
орнамент  
серый 9,8x9,8  
Amalfi pattern  
grey



**STG\C402\1270**  
Амальфи  
орнамент  
серый 9,8x9,8  
Amalfi pattern  
grey



**STG\C403\1270**  
Амальфи  
орнамент  
серый 9,8x9,8  
Amalfi pattern  
grey



**STG\C404\1270**  
Амальфи  
орнамент  
серый 9,8x9,8  
Amalfi pattern  
grey



**STG\C405\1270**  
Амальфи  
орнамент  
серый 9,8x9,8  
Amalfi pattern  
grey



**STG\C406\1270**  
Амальфи  
орнамент  
серый 9,8x9,8  
Amalfi pattern  
grey



**STG\C407\1270**  
Амальфи  
орнамент  
серый 9,8x9,8  
Amalfi pattern  
grey



**STG\C408\1270**  
Амальфи  
орнамент  
серый 9,8x9,8  
Amalfi pattern  
grey



9,8x9,8

7



керамический гранит | porcelain gres



шт. \ pcs

96

м<sup>2</sup>

0,922

кг \ kg

15,4



кор. \ box

30

м<sup>2</sup>

27,66

кг \ kg

492



# ПАЛИТРА

## PALETTE

### ПАЛИТРА

PALETTE

344

СТОКГОЛЬМ Stockholm .....	20×50 .....	346
<b>АНЬЕТ / БУРАНЕЛЛИ / ЛИНЯНО</b>		
Agnettes / Buranelli / Lignano .....	20×23,1 .....	348
<b>БОЛЬШОЕ ПУТЕШЕСТВИЕ</b>		
Grand Tour .....	20×20 .....	350
<b>КОШКИ-МЫШКИ</b>		
Cat and Mouse .....	20×20 .....	352
<b>КАЛЕЙДОСКОП Kaleidoscope .....</b>		
.....	20×20 .....	354
<b>БЕЛЬКАНТО / ВИЛЛАНЕЛЛА</b>		
Bel Canto / Villanella .....	15×40 .....	358
<b>ГРАНЬЯНО Gragnano .....</b>		
.....	15×15 - 7,4×15 .....	360
<b>КЛЕМАНСО Clemanceau .....</b>		
.....	7,4×15 .....	362
<b>АККОРД Accord .....</b>		
.....	8,5×28,5 .....	364
<b>БАТТЕРФЛЯЙ Butterfly .....</b>		
.....	8,5×28,5 .....	366
<b>ГАММА Scale .....</b>		
.....	8,5×28,5 .....	368
<b>АНВЕР Anver .....</b>		
.....	30,1×30,1 .....	370
<b>ТЕМАРИ Temari .....</b>		
.....	29,8×29,8 .....	372
<b>УНИВЕРСАЛЬНЫЕ ВСТАВКИ Universal Inserts .....</b>		
.....	.....	376
<b>БОРДЮРЫ «КАРАНДАШ» Borders «Pencil» .....</b>		
.....	.....	380



# СТОКГОЛЬМ STOCKHOLM

РАЗМЕР | SIZE: 20×50 · 20×20



**7083**  
Городские цветы серый 20x50  
City Flowers grey

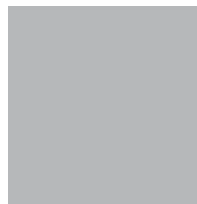

**5180** Калейдоскоп  
стальной 20x20  
Kaleidoscope iron grey



**AC36\7071**  
Стокгольм 20x50  
Stockholm



**7104**  
Городские цветы оранжевый 20x50  
City Flowers orange



**5108** Калейдоскоп  
оранжевый 20x20  
Kaleidoscope orange



**AC40\7071**  
Стокгольм 50x6,3  
Stockholm

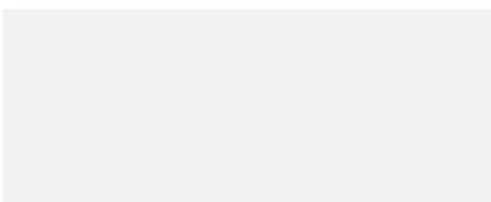

**7071**  
Городские цветы белый 20x50  
City Flowers white

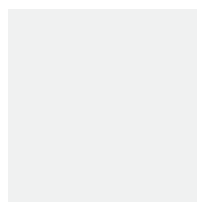

**5009** Калейдоскоп  
белый 20x20  
Kaleidoscope white



**198** оранжевый 20x1,5  
orange



**130** белый 20x1,5  
white



**153** голубой 20x1,5  
light blue



**188** тёмно-коричневый 20x1,5  
dark brown



**133** тёмно-зелёный 20x1,5  
dark green



**POF015**  
бисер цветной 20x1,4  
beads color



**POF010**  
бисер белый 20x1,4  
Beads white



**POD001**  
бисер прозрачный 20x0,6  
Beads transparent



**POD007**  
бисер розовый 20x0,6  
Beads pink



**AC39\7071**  
Стокгольм  
20x6,3  
Stockholm

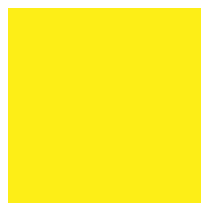

**5109** Калейдоскоп  
ярко-жёлтый 20x20  
Kaleidoscope bright  
yellow



**5112** Калейдоскоп  
лазурный 20x20  
Kaleidoscope sky blue

	шт. \ pcs	м <sup>2</sup>	кг \ kg	кор. \ box	м <sup>2</sup>	кг \ kg
<b>20x50</b>	8	12	16,4	56	67,2	950
<b>20x20</b>	6,9	26	12,4	96	99,84	1220

Технические характеристики, технологии производства и рекомендации по укладке и уходу приведены в разделе «Техническая информация» (стр. 385) и на [www.kerama-marazzi.com](http://www.kerama-marazzi.com)

For specifications, manufacturing techniques and recommendations on laying and care, please refer to section «Technical information» (p. 385) and [www.kerama-marazzi.com](http://www.kerama-marazzi.com)



# АНЬЕТ \ БУРАНЕЛЛИ \ ЛИНЬЯНО

## AGNETTES \ BURANELLI \ LIGNANO

РАЗМЕР | SIZE: 20×23,1



**24001**  
Бурanelли белый  
20×23,1  
Buranelli white



**24008**  
Аньет серый  
20×23,1  
Agnettes grey



**24006**  
Аньет голубой  
20×23,1  
Agnettes light blue



**24007**  
Аньет голубой  
тёмный 20×23,1  
Agnettes light blue  
dark

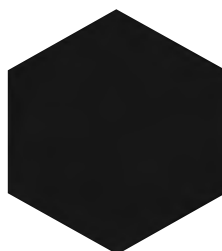

**24002**  
Бурanelли чёрный  
20×23,1  
Buranelli black

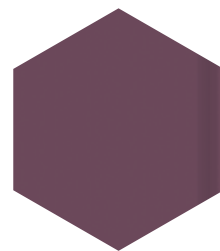

**24003**  
Линьяно бордо  
20×23,1  
Lignano claret

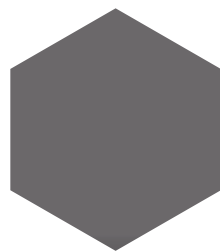

**24005**  
Линьяно серый  
20×23,1  
Lignano grey



**24004**  
Линьяно бирюзовый  
20×23,1  
Lignano turquoise

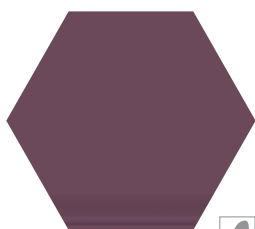

**SG23025N**  
Линьяно бордо  
20×23,1  
Lignano claret



3

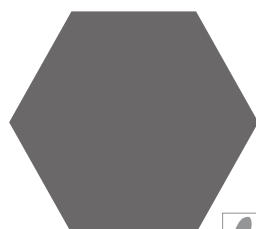

**SG23026N**  
Линьяно серый  
20×23,1  
Lignano grey



3

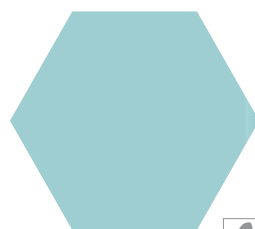

**SG23027N**  
Линьяно  
бирюзовый  
20×23,1  
Lignano turquoise



3

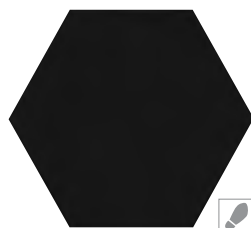

**SG23001N**  
Бурanelли чёрный  
20×23,1  
Buranelli black



3



**SG23000N**  
Бурanelли белый  
20×23,1  
Buranelli white



3

	шт. \ pcs	м²	кг \ kg	кор. \ box	м²	кг \ kg		
<b>20×23,1</b>	6,9	гглазурь матовая   matt glaze	22	0,76	9,7	72	54,72	728
<b>20×23,1</b>	7	керамический гранит   porcelain gres	22	0,76	12	75	57	930

Технические характеристики, технологии производства и рекомендации по укладке и уходу приведены в разделе «Техническая информация» (стр. 385) и на [www.kerama-marazzi.com](http://www.kerama-marazzi.com)

For specifications, manufacturing techniques and recommendations on laying and care, please refer to section «Technical information» (p. 385) and [www.kerama-marazzi.com](http://www.kerama-marazzi.com)





# БОЛЬШОЕ ПУТЕШЕСТВИЕ GRAND TOUR

РАЗМЕР | SIZE: 20x20



**NT\A240\5009**  
Большое путешествие  
Карусель 20x20  
Grand Tour Carousel



**NT\A241\5009**  
Большое путешествие  
Велосипед 20x20  
Grand Tour Bike



**NT\A213\5009**  
Большое путешествие  
Venezia 20x20  
Grand Tour Venezia



**NT\A144\5009**  
Большое путешествие  
Искья 20x20  
Grand Tour Ischia



**NT\A267\5009**  
Большое путешествие  
Милан 20x20  
Grand Tour Milan



**NT\A214\5009**  
Большое путешествие SpB  
20x20  
Grand Tour SpB



**NT\A141\5009**  
Большое путешествие  
Помпеи 20x20  
Grand Tour Pompei

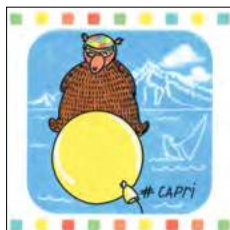

**NT\A142\5009**  
Большое путешествие  
Капри 20x20  
Grand Tour Capri



**NT\A143\5009**  
Большое путешествие Везу-  
вий 20x20  
Grand Tour Vesuvio



**NT\A266\5009**  
Большое путешествие  
Севилья 20x20  
Grand Tour Sevilla



**NT\A151\5009**  
Большое путешествие 20x3,6  
Grand Tour



**130**  
белый 20x1,5  
white



**153**  
голубой 20x1,5  
light blue

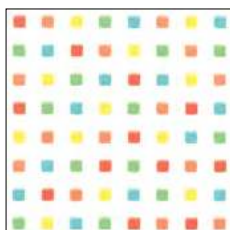

**NT\A154\5009**  
Большое путешествие  
20x20  
Grand Tour



**178\KLD01**  
Большое путешествие  
20x20  
Grand Tour

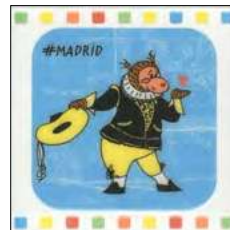

**NT\A265\5009**  
Большое путешествие  
Мадрид 20x20  
Grand Tour Madrid



**NT\A264\5009**  
Большое путешествие  
Барселона 20x20  
Grand Tour Barcelona

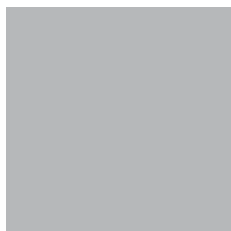

**5180**  
Калейдоскоп  
стальной 20x20  
Kaleidoscope iron grey



**5009**  
Калейдоскоп белый 20x20  
Kaleidoscope white

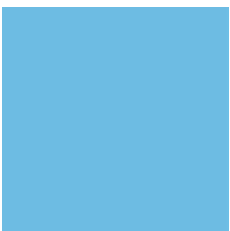

**5112**  
Калейдоскоп лазурный  
20x20  
Kaleidoscope sky blue

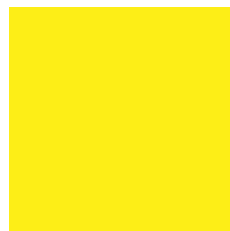

**5109**  
Калейдоскоп ярко-жёлтый  
20x20  
Kaleidoscope bright yellow



**5187**  
Калейдоскоп рыжий 20x20  
Kaleidoscope ginger



**POD016**  
бисер платина 20x0,6  
beads platinum



**POD001**  
бисер прозрачный  
20x0,6  
Beads transparent



**POD011**  
бисер голубой 20x0,6  
Beads sky blue



**POD004**  
бисер лимонный  
20x0,6  
Beads lemon



**POD006**  
бисер красный 20x0,6  
Beads red



шт. \ pcs

m<sup>2</sup>

кг \ kg

кор. \ box

m<sup>2</sup>

кг \ kg

20x20

6,9



глазурь матовая | matt glaze



26 \ 26

1,04 \ 1,04

12,4 \ 12,4



48\96

49,92 \

99,84

625 \ 1220



# КОШКИ-МЫШКИ CAT AND MOUSE

РАЗМЕР | SIZE: 20x20



**5111** Калейдоскоп  
зелёный 20x20  
Kaleidoscope green

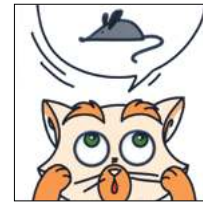

**NTA132\5009**  
Кошки-Мышки. Мышка  
20x20  
Cat and mouse. Mouse

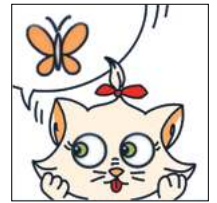

**NTA131\5009**  
Кошки-Мышки.  
Бабочка 20x20  
Cat and mouse. Butterfly



**5180** Калейдоскоп  
стальной 20x20  
Kaleidoscope iron grey

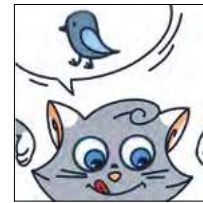

**NTA134\5009**  
Кошки-Мышки. Птичка  
20x20  
Cat and mouse. Bird

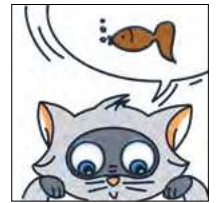

**NTA133\5009**  
Кошки-Мышки.  
Рыбка 20x20  
Cat and mouse. Fish



**5112** Калейдоскоп  
лазурный 20x20  
Kaleidoscope sky blue



**NTA137\5109**  
Кошки-Мышки.  
Сыр и Мышка  
20x20  
Cat and mouse. Cheese  
and Mouse

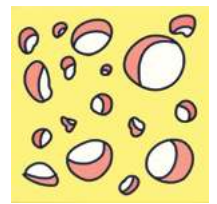

**NTA136\5109**  
Кошки-Мышки. Сыр  
20x20  
Cat and mouse. Cheese



**5108** Калейдоскоп  
оранжевый 20x20  
Kaleidoscope orange

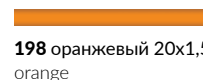

**198** оранжевый 20x1,5  
orange



**130** белый 20x1,5  
white

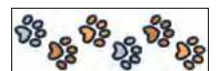

**NTA135\5009**  
Кошки-Мышки  
20x6,3  
Cat and mouse

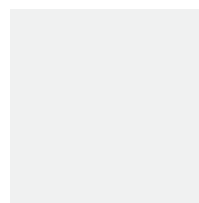

**5009** Калейдоскоп  
белый 20x20  
Kaleidoscope white



**153** голубой 20x1,5  
light blue



**132** жёлтый 20x1,5  
yellow



**188** тёмно-коричневый  
20x1,5  
dark brown



**143** серый 20x1,5  
grey

		шт. \ pcs	м <sup>2</sup>	кг \ kg			кор. \ box	м <sup>2</sup>	кг \ kg
<b>20x20</b>	6,9	26	1,04	12,4		96	99,84	1220	

Технические характеристики, технологии производства и рекомендации по укладке и уходу приведены в разделе «Техническая информация» (стр. 385) и на [www.kerama-marazzi.com](http://www.kerama-marazzi.com)

For specifications, manufacturing techniques and recommendations on laying and care, please refer to section «Technical information» (p. 385) and [www.kerama-marazzi.com](http://www.kerama-marazzi.com)



# КАЛЕЙДОСКОП KALEIDOSCOPE

РАЗМЕР | SIZE: 20x20



**5109**  
Калейдоскоп  
ярко-жёлтый 20x20  
Kaleidoscope bright  
yellow



**5057**  
Калейдоскоп  
блестящий  
оранжевый 20x20  
Kaleidoscope shiny  
orange



**5108**  
Калейдоскоп  
оранжевый 20x20  
Kaleidoscope orange



**5107**  
Калейдоскоп  
красный 20x20  
Kaleidoscope red



**5188**  
Калейдоскоп бордо  
20x20  
Kaleidoscope bordo



**5187**  
Калейдоскоп рыжий  
20x20  
Kaleidoscope ginger

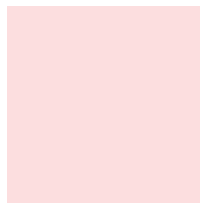

**5169**  
Калейдоскоп  
светло-розовый 20x20  
Kaleidoscope light pink



**5184**  
Калейдоскоп розовый  
20x20  
Kaleidoscope rose



**5186**  
Калейдоскоп  
тёмно-розовый 20x20  
Kaleidoscope dark rose



**5114**  
Калейдоскоп  
фиолетовый 20x20  
Kaleidoscope violet



**5110**  
Калейдоскоп салат-  
ный 20x20  
Kaleidoscope light green

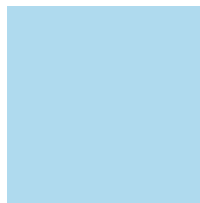

**5099**  
Калейдоскоп голубой  
20x20  
Kaleidoscope light blue



**5112**  
Калейдоскоп  
лазурный 20x20  
Kaleidoscope sky blue



**5056**  
Калейдоскоп блестящий  
голубой 20x20  
Kaleidoscope shiny light blue



**5113**  
Калейдоскоп синий  
20x20  
Kaleidoscope blue

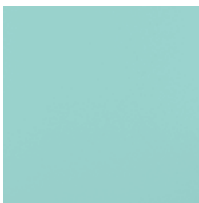

**5280**  
Калейдоскоп  
голубой светлый 20x20  
Kaleidoscope light blue

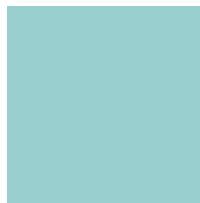

**5185**  
Калейдоскоп бирюза 20x20  
Kaleidoscope turquoise



**5281**  
Калейдоскоп аквамарин  
светлый 20x20  
Kaleidoscope light aquamarine



**5279**  
Калейдоскоп  
аквамарин 20x20  
Kaleidoscope  
aquamarine



**5278**  
Калейдоскоп зелёный  
тёмный 20x20  
Kaleidoscope dark green



**POD005**  
бисер желтый 20x0,6  
Beads yellow



**POD013**  
бисер фиолетовый 20x0,6  
Beads violet



**POF010**  
бисер белый 20x1,4  
Beads white



**POF008**  
бисер бирюзовый 20x1,4  
Beads turquoise



**POF005**  
бисер желтый 20x1,4  
Beads yellow

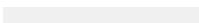

**151**  
белый матовый 20x1,5  
white matt



**POD001**  
бисер прозрачный 20x0,6  
Beads transparent



**POD003**  
бисер прозрачный  
цветной 20x0,6 Beads  
transparent color



**POD011**  
бисер голубой 20x0,6  
Beads sky blue



**POD004**  
бисер лимонный 20x0,6  
Beads lemon



шт. \ pcs

м<sup>2</sup>

кг \ kg

кор. \ box

м<sup>2</sup>

кг \ kg

20x20

6,9



глазурь матовая | matt glaze  
глазурь блестящая | shiny glaze



26 \ 26

1,04 \ 1,04

12,4 \ 12,4



48 \ 96

49,92 \  
99,84

625 \ 1220



# КАЛЕЙДОСКОП KALEIDOSCOPE

РАЗМЕР | SIZE: 20x20



**5115**  
Калейдоскоп чёрный  
20x20  
Kaleidoscope black



**5275**  
Калейдоскоп  
слоновая кость 20x20  
Kaleidoscope ivory

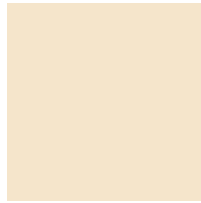

**5011**  
Калейдоскоп жёлтый  
20x20  
Kaleidoscope yellow

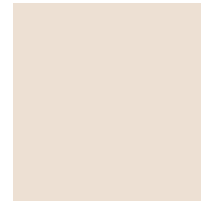

**5179**  
Калейдоскоп  
серо-бежевый 20x20  
Kaleidoscope beige grey

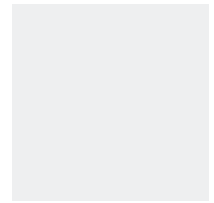

**5009**  
Калейдоскоп белый  
20x20  
Kaleidoscope white



**5106**  
Калейдоскоп  
тёмно-серый 20x20  
Kaleidoscope dark grey

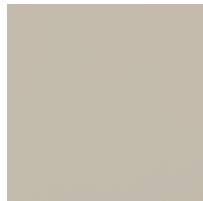

**5276**  
Калейдоскоп  
беж тёмный 20x20  
Kaleidoscope dark beige



**5177**  
Калейдоскоп  
персиковый 20x20  
Kaleidoscope peach



**5181**  
Калейдоскоп песок  
20x20  
Kaleidoscope sand

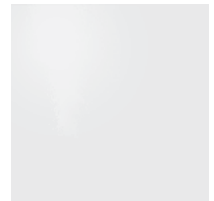

**5055**  
Калейдоскоп белый  
блестящий 20x20  
Kaleidoscope white



**5182**  
Калейдоскоп графит  
20x20  
Kaleidoscope graphite

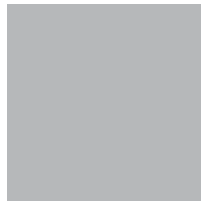

**5180**  
Калейдоскоп  
стальной 20x20  
Kaleidoscope iron grey

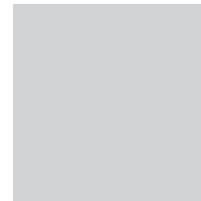

**5183**  
Калейдоскоп  
пепельный 20x20  
Kaleidoscope ash grey

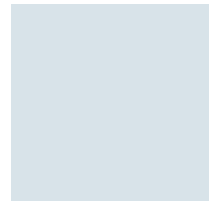

**5012**  
Калейдоскоп серый  
20x20  
Kaleidoscope grey

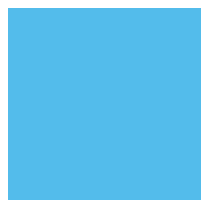

**SG1546N**  
Калейдоскоп  
голубой 20x20  
Kaleidoscope light  
blue



**SG1545N**  
Калейдоскоп  
чёрный 20x20  
Kaleidoscope black



**SG1547N**  
Калейдоскоп  
синий 20x20  
Kaleidoscope blue

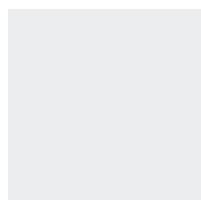

**SG1544N**  
Калейдоскоп  
белый 20x20  
Kaleidoscope white



**SG1537N**  
Калейдоскоп  
серый 20x20  
Kaleidoscope grey

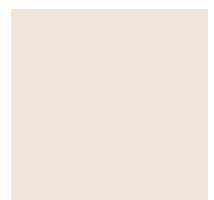

**SG1558N**  
Калейдоскоп  
бежевый 20x20  
Kaleidoscope beige



	шт. \ pcs	м <sup>2</sup>	кг \ kg	кор. \ box	м <sup>2</sup>	кг \ kg		
<b>20x20</b>	6,9	глазурь матовая   matt glaze глазурь блестящая   shiny glaze	26 \ 26	1,04 \ 1,04	12,4 \ 12,4	48 \ 96	49,92 \ 99,84	625 \ 1220
<b>20x20</b>	8	керамический гранит   porcelain gres	23	0,92	16,3	72	66,24	1204





# БЕЛЬКАНТО \ ВИЛЛАНЕЛЛА

## BEL CANTO \ VILLANELLA

РАЗМЕР | SIZE: 15x40



**15080**  
Бельканто белый грань 15x40  
Bel canto white chamfer



**15071**  
Вилланелла серый тёмный 15x40  
Villanella dark grey



**15075**  
Вилланелла белый грань 15x40  
Villanella white chamfer

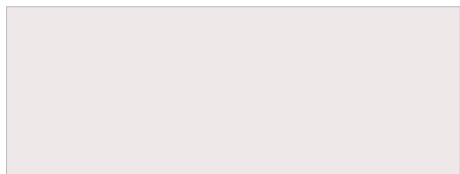

**15079**  
Бельканто белый 15x40  
Bel canto white

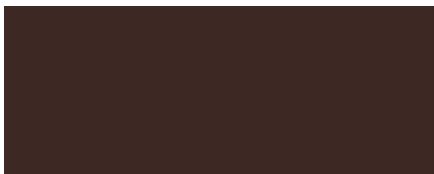

**15072**  
Вилланелла коричневый 15x40  
Villanella brown

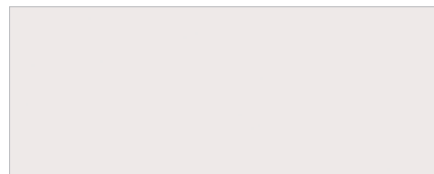

**15000**  
Вилланелла белый 15x40  
Villanella white



**15081**  
Бельканто чёрный грань 15x40  
Bel canto black chamfer



**15077**  
Вилланелла бежевый грань 15x40  
Villanella beige chamfer

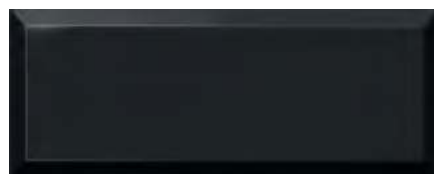

**15076**  
Вилланелла чёрный грань 15x40  
Villanella black chamfer



**15078**  
Бельканто чёрный 15x40  
Bel canto black



**15084**  
Вилланелла бежевый 15x40  
Villanella beige

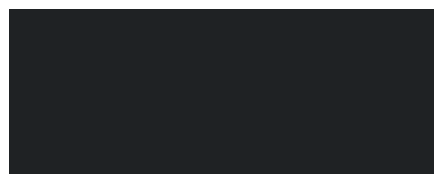



**15073**  
Вилланелла чёрный 15x40  
Villanella black



**15070**  
Вилланелла серый светлый 15x40  
Villanella light grey



**15074**  
Вилланелла беж тёмный 15x40  
Villanella dark beige

		шт. \ pcs	м <sup>2</sup>	кг \ kg			кор. \ box	м <sup>2</sup>	кг \ kg
<b>15x40</b>	8	22	1,32	18,8		глазурь матовая   matt glaze глазурь блестящая   shiny glaze	36	47,52	707
<b>15x40 грань   chamfer</b>	9,5	18 \ 18	1,08 \ 1,08	18 \ 18				24 \ 36	25,92 \ 38,88



# ГРАНЬЯНО GRAGNANO

РАЗМЕР | SIZE: 7,4×15 · 15×15 · 30×30

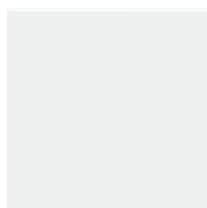

**17000**  
Граньяно белый 15x15  
Gragnano white



**17013**  
Граньяно чёрный 15x15  
Gragnano black



**17014**  
Граньяно красный 15x15  
Gragnano red



**NT\A217\16013**  
Граньяно золото 7,4x15  
Gragnano gold



**NT\A215\16000**  
Граньяно геометрия 7,4x15  
Gragnano geometry



**18000**  
Граньяно белый 15x15  
Gragnano white



**18013**  
Граньяно чёрный 15x15  
Gragnano black



**18014**  
Граньяно красный 15x15  
Gragnano red

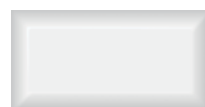

**16032**  
Граньяно белый грань 7,4x15  
Gragnano white chamfer



**16033**  
Граньяно чёрный грань 7,4x15  
Gragnano black chamfer



**191** алый 20x1,5  
scarlet



**POD006** Бисер красный  
20x0,6  
Beads red



**130** белый 20x1,5  
white



**POD001**  
Бисер прозрачный 20x0,6  
Beads transparent



**131** чёрный 20x1,5  
black



**POD014** Бисер антрацит  
20x0,6  
Beads anthracite

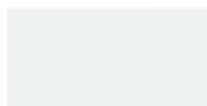

**16000**  
Граньяно белый 15x7,4  
Gragnano white



**16013**  
Граньяно чёрный 15x7,4  
Gragnano black



**16014**  
Граньяно красный 15x7,4  
Gragnano red



**BLD010**  
багет Граньяно белый  
15x3  
framing Gragnano white



**BLD012**  
багет Граньяно чёрный  
15x3  
framing Gragnano black



**BLD011**  
багет Граньяно  
красный 15x3  
framing Gragnano red



**5260\9**  
Граньяно красный 4,9x4,9  
Gragnano red



**5259\9**  
Граньяно чёрный 4,9x4,9  
Gragnano black

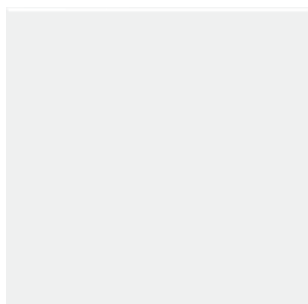

**SG917400N**  
Гармония белый 30x30  
Harmony white



**SG917500N**  
Гармония чёрный 30x30  
Harmony black



**SG924800N**  
Гармония ярко-красный 30x30  
Harmony bright red



**5246\9**  
Граньяно белый 4,9x4,9  
Gragnano white

	±			шт. \ pcs	м²	кг \ kg	кор. \ box	м²	кг \ kg
<b>15×15</b>	6,9		глазурь блестящая   shiny glaze	48	1,08	13,3	32	34,56	455
<b>15×15</b> гексагон   hexagon	6,9		глазурь блестящая   shiny glaze	48	1,02	12,5	32	32,64	430
<b>7,4×15</b>	6,9		глазурь блестящая   shiny glaze	96	1,07	13,5	32	34,24	465
<b>7,4×15</b> грань   chamfer	9,2		глазурь блестящая   shiny glaze	80	0,89	12,6	32	28,48	435
<b>30×30</b>	8		керамический гранит   porcelain gres	16	1,44	26,16	40	57,6	1076



# КЛЕМАНСО CLEMENCEAU

РАЗМЕР | SIZE: 7,4x15



**16059**  
Клемансо зелёный  
тёмный грань 7,4x15  
Clemenceau dark green chamfer



**BLD037**  
багет Клемансо  
зелёный тёмный 15x3  
framing Clemenceau dark green



**16058**  
Клемансо зелёный  
грань 7,4x15  
Clemenceau green  
chamfer



**BLD035**  
багет Клемансо  
зелёный 15x3  
framing Clemenceau  
green



**16057**  
Клемансо бирюзовый  
грань 7,4x15  
Clemenceau turquoise  
chamfer



**BLD036**  
багет Клемансо  
бирюзовый 15x3  
framing Clemenceau  
turquoise



**16052**  
Клемансо беж тёмный грань  
7,4x15  
Clemenceau dark beige chamfer



**BLD034**  
багет Клемансо беж тёмный  
15x3  
framing Clemenceau dark beige



**16055**  
Клемансо оливковый  
грань 7,4x15  
Clemenceau olive  
chamfer



**BLD038**  
багет Клемансо  
оливковый 15x3  
framing Clemenceau  
olive



**16056**  
Клемансо розовый  
грань 7,4x15  
Clemenceau pink  
chamfer



**BLD039**  
багет  
розовый 15x3  
framing Clemenceau  
pink



**16053**  
Клемансо серый грань  
7,4x15  
Clemenceau grey chamfer



**BLD031**  
багет Клемансо серый  
15x3  
framing Clemenceau grey



**16051**  
Клемансо бежевый  
грань 7,4x15  
Clemenceau beige  
chamfer



**BLD033**  
багет Клемансо  
бежевый 15x3  
framing Clemenceau  
beige



**16054**  
Клемансо серый  
тёмный грань 7,4x15  
Clemenceau dark grey  
chamfer





**BLD032**  
багет Клемансо серый  
тёмный 15x3  
framing Clemenceau  
dark grey



**16075**  
Клемансо оранжевый  
грань 7,4x15  
Clemenceau orange chamfer



**BLD040**  
багет Клемансо  
оранжевый 15x3  
framing Clemenceau  
orange

		шт. \ pcs	м <sup>2</sup>	кг \ kg			кор. \ box	м <sup>2</sup>	кг \ kg
<b>7,4x15</b>	9,2  глазури блестящая   shiny glaze 	80	0,89	12,6		32	28,48	435	

Технические характеристики, технологии производства и рекомендации по укладке и уходу приведены в разделе «Техническая информация» (стр. 385) и на [www.kerama-marazzi.com](http://www.kerama-marazzi.com)

For specifications, manufacturing techniques and recommendations on laying and care, please refer to section «Technical information» (p. 385) and [www.kerama-marazzi.com](http://www.kerama-marazzi.com)



# АККОРД ACCORD

РАЗМЕР | SIZE: 8,5×28,5



**9025**  
Аккорд розовый светлый грань 8,5×28,5  
Accord light pink chamfer



**9023**  
Аккорд коралловый грань 8,5×28,5  
Accord coral chamfer



**HGD\A268\9010**  
Аккорд 8,5×28,5  
Accord



**HGD\B268\9010**  
Аккорд 8,5×28,5  
Accord



**9024**  
Аккорд розовый грань 8,5×28,5  
Accord pink chamfer



**9026**  
Аккорд бордо грань 8,5×28,5  
Accord maroon chamfer



**9010**  
Аккорд белый грань 8,5×28,5  
Accord white chamfer



**9011**  
Аккорд беж светлый грань 8,5×28,5  
Accord light beige chamfer



**9030**  
Аккорд дымчатый грань 8,5×28,5  
Accord smoky chamfer



**9028**  
Аккорд дымчатый темный грань 8,5×28,5  
Accord smoky dark chamfer



**9012**  
Аккорд зелёный грань 8,5×28,5  
Accord green chamfer



**9013**  
Аккорд зелёный тёмный грань 8,5×28,5  
Accord dark green chamfer



**9029**  
4Аккорд коричневый светлый грань 8,5×28,5  
4Accord light brown chamfer

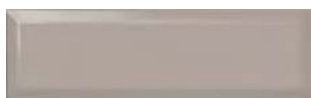

**9027**  
Аккорд дымчатый светлый грань 8,5×28,5  
Accord smoky light chamfer



**9014**  
Аккорд серый грань 8,5×28,5  
Accord grey chamfer



**9015**  
Аккорд серый тёмный грань 8,5×28,5  
Accord dark grey chamfer



**9031**  
Аккорд синий грань 8,5×28,5  
Accord blue chamfer

		шт. \ pcs		м <sup>2</sup>		кг \ kg		кор. \ box		м <sup>2</sup>		кг \ kg	
<b>8,5×28,5</b>	9,2	40 \ 40	40 \ 40	0,97 \ 0,97	0,97 \ 0,97	15 \ 15	15 \ 15	64 \ 32	64 \ 32	62,08 \ 31,04	62,08 \ 31,04	990 \ 510	990 \ 510

Технические характеристики, технологии производства и рекомендации по укладке и уходу приведены в разделе «Техническая информация» (стр. 385) и на [www.kerama-marazzi.com](http://www.kerama-marazzi.com)

For specifications, manufacturing techniques and recommendations on laying and care, please refer to section «Technical information» (p. 385) and [www.kerama-marazzi.com](http://www.kerama-marazzi.com)

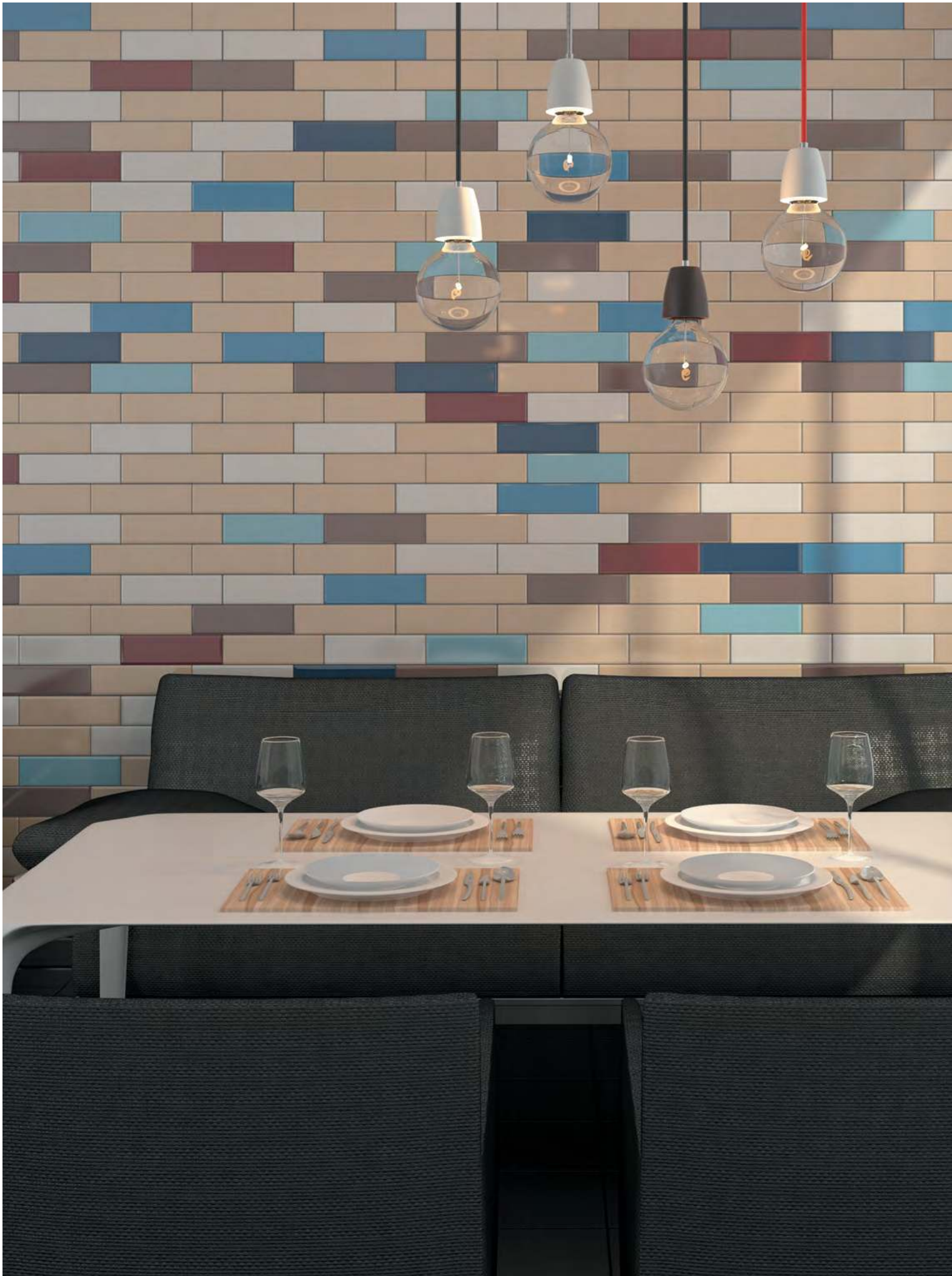



# БАТТЕРФЛЯЙ BUTTERFLY

РАЗМЕР | SIZE: 8,5×28,5



**2869**  
Баттерфляй ультрамарин  
8,5×28,5  
Butterfly ultramarine



**2839**  
Баттерфляй голубой 8,5×28,5  
Butterfly light blue



**2855**  
Баттерфляй бордо 8,5×28,5  
Butterfly bordo



**2834**  
Баттерфляй синий 8,5×28,5  
Butterfly blue



**2868**  
Баттерфляй аквамарин  
8,5×28,5  
Butterfly aquamarine



**2838**  
Баттерфляй коричневый  
8,5×28,5  
Butterfly brown



**2827**  
Баттерфляй чёрный 8,5×28,5  
Butterfly black



**2829**  
Баттерфляй тёмно-голубой  
8,5×28,5  
Butterfly dark blue



**2840**  
Баттерфляй фисташковый  
светлый 8,5×28,5  
Butterfly light pistachio

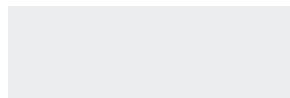

**2828**  
Баттерфляй белый 8,5×28,5  
Butterfly white



**2854**  
Баттерфляй лазурь 8,5×28,5  
Butterfly sky blue



**2837**  
Баттерфляй фисташковый  
8,5×28,5  
Butterfly pistachio



**2823**  
Баттерфляй красный 8,5×28,5  
Butterfly red



**2821**  
Баттерфляй оранжевый  
8,5×28,5  
Butterfly orange



**2856**  
Баттерфляй рыжий 8,5×28,5  
Butterfly ginger



**2841**  
Баттерфляй беж светлый  
8,5×28,5  
Butterfly light beige

	шт. \ pcs	м <sup>2</sup>	кг \ kg	кор. \ box	м <sup>2</sup>	кг \ kg
8,5×28,5	9	0,76	18,1	48	48,96	899

Технические характеристики, технологии производства и рекомендации по укладке и уходу приведены в разделе «Техническая информация» (стр. 385) и на [www.kerama-marazzi.com](http://www.kerama-marazzi.com)

For specifications, manufacturing techniques and recommendations on laying and care, please refer to section «Technical information» (p. 385) and [www.kerama-marazzi.com](http://www.kerama-marazzi.com)



# GAMMA SCALE

РАЗМЕР | SIZE: 8,5×28,5



**9001**  
Гамма белый 8,5×28,5  
Scale white



**9006**  
Гамма топленое молоко 8,5×28,5  
Scale baked milk



**9009**  
Гамма капучино 8,5×28,5  
Scale cappuccino



**9007**  
Гамма кофе с молоком 8,5×28,5  
Scale coffee latte

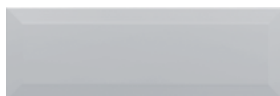

**9004**  
Гамма серый 8,5×28,5  
Scale grey



**9005**  
Гамма фисташковый 8,5×28,5  
Scale pistachio



**9003**  
Гамма фисташковый светлый 8,5×28,5  
Scale light pistachio



**9002**  
Гамма чёрный 8,5×28,5  
Scale black



**NT\B25\9001**  
Нож чёрный 8,5×28,5  
Knife black



**NT\B38\9001**  
Mint чёрный 8,5×28,5  
Mint black



**NT\B54\9001**  
Tea чёрный 8,5×28,5  
Tea black



**NT\C25\9001**  
Нож карамель 8,5×28,5  
Knife caramel



**NT\C38\9001**  
Mint карамель 8,5×28,5  
Mint caramel



**NT\C54\9001**  
Tea карамель 8,5×28,5  
Tea caramel



**NT\A25\9001**  
Нож зелёный 8,5×28,5  
Knife green



**NT\A38\9001**  
Mint зелёный 8,5×28,5  
Mint green



**NT\A54\9001**  
Tea зелёный 8,5×28,5  
Tea green



**NT\B26\9001**  
Вилка чёрный 8,5×28,5  
Fork black



**NT\B36\9001**  
Basil чёрный 8,5×28,5  
Basil black



**NT\B51\9001**  
Ложка чёрный 8,5×28,5  
Spoon black



**NT\C26\9001**  
Вилка карамель 8,5×28,5  
Fork caramel



**NT\C36\9001**  
Basil карамель 8,5×28,5  
Basil caramel



**NT\C51\9001**  
Ложка карамель 8,5×28,5  
Spoon caramel





**NT\A26\9001**  
Вилка зелёный 8,5×28,5  
Fork green



**NT\A36\9001**  
Basil зелёный 8,5×28,5  
Basil green



**NT\A51\9001**  
Ложка зелёный 8,5×28,5  
Spoon green

	шт. \ pcs	м <sup>2</sup>	кг \ kg	кор. \ box	м <sup>2</sup>	кг \ kg				
<b>28,5×8,5</b>	9,2	глазурь матовая   matt glaze		40 \ 40	0,97 \ 0,97	15 \ 15		64 \ 32	62,08 \ 31,04	990 \ 510

Технические характеристики, технологии производства и рекомендации по укладке и уходу приведены в разделе «Техническая информация» (стр. 385) и на [www.kerama-marazzi.com](http://www.kerama-marazzi.com)

For specifications, manufacturing techniques and recommendations on laying and care, please refer to section «Technical information» (p. 385) and [www.kerama-marazzi.com](http://www.kerama-marazzi.com)



# АНВЕР ANVERS

РАЗМЕР | SIZE: 30,1×30,1

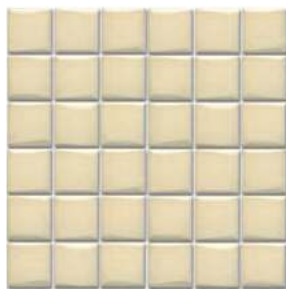

**21037**  
Анвер беж светлый 30,1х30,1  
Anvers light beige



**21038**  
Анвер бежевый 30,1х30,1  
Anvers beige



**21039**  
Анвер коричневый 30,1х30,1  
Anvers brown



**21047**  
Анвер серый тёмный 30,1х30,1  
Anvers dark grey



**21044**  
Анвер белый 30,1х30,1  
Anvers white

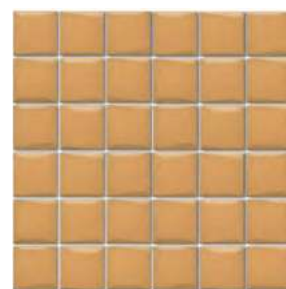

**21040**  
Анвер рыжий 30,1х30,1  
Anvers ginger



**21042**  
Анвер зелёный 30,1х30,1  
Anvers green



**21043**  
Анвер зелёный тёмный  
30,1х30,1  
Anvers dark green



	шт. \ pcs	м <sup>2</sup>	кг \ kg	кор. \ box	м <sup>2</sup>	кг \ kg
 <b>30,1×30,1</b> 6,9  глазурь матовая   matt glaze 	7	0,634	9	 36	22,824	342

Технические характеристики, технологии производства и рекомендации по укладке и уходу приведены в разделе «Техническая информация» (стр. 385) и на [www.kerama-marazzi.com](http://www.kerama-marazzi.com)

For specifications, manufacturing techniques and recommendations on laying and care, please refer to section «Technical information» (p. 385) and [www.kerama-marazzi.com](http://www.kerama-marazzi.com)



# ТЕМАРИ

## TEMARI

РАЗМЕР | SIZE: 29,8x29,8

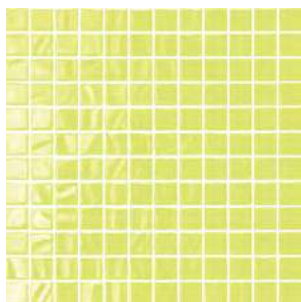

**20054**  
Темари лайм 29,8x29,8  
Temari lime

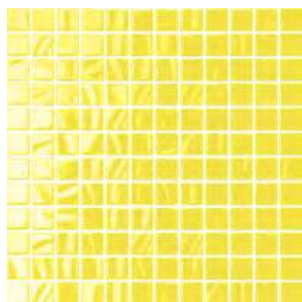

**20015**  
Темари жёлтый 29,8x29,8  
Temari yellow

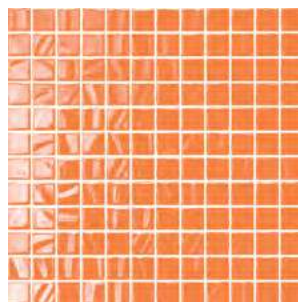

**20012**  
Темари оранжевый 29,8x29,8  
Temari orange

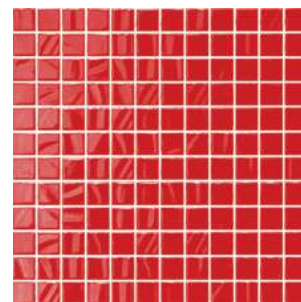

**20005**  
Темари красный 29,8x29,8  
Temari red

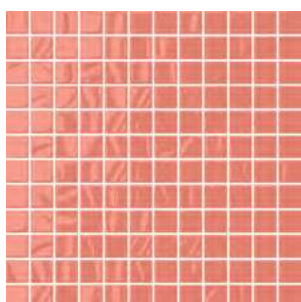

**20091**  
Темари коралловый 29,8x29,8  
Temari coral

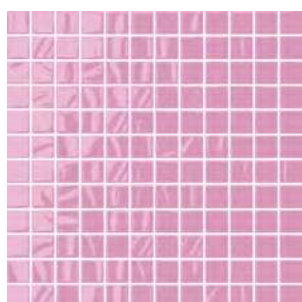

**20093**  
Темари светло-розовый 29,8x29,8  
Temari light pink

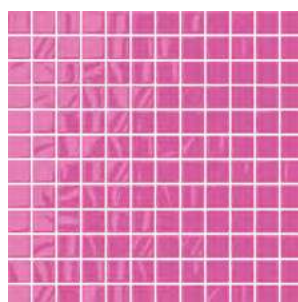

**20092**  
Темари тёмно-розовый 29,8x29,8  
Temari dark pink

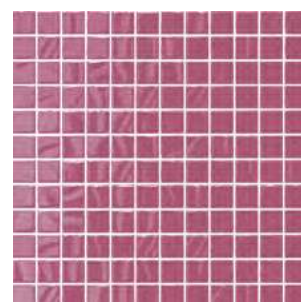

**20049**  
Темари фуксия 29,8x29,8  
Temari fuchsia

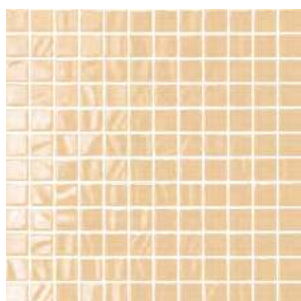

**20009**  
Темари беж светлый 29,8x29,8  
Temari light beige

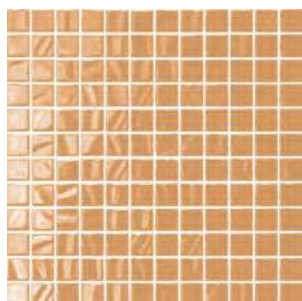

**20048**  
Темари бежевый 29,8x29,8  
Temari beige

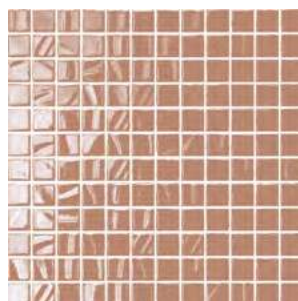

**20084**  
Темари коричневый светлый  
29,8x29,8  
Temari light brown

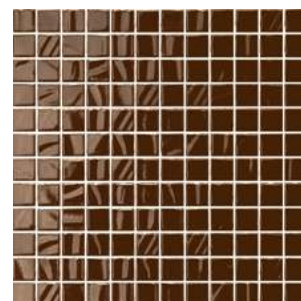

**20046**  
тёмно-коричневый 29,8x29,8  
Temari dark brown

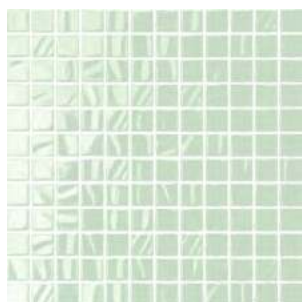

**20019**  
Темари фисташковый светлый  
29,8x29,8  
Temari light pistachio

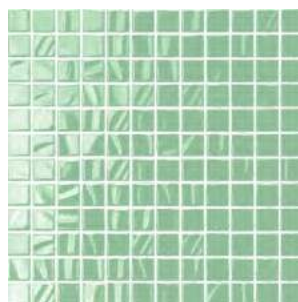

**20020**  
Темари фисташковый 29,8x29,8  
Temari pistachio

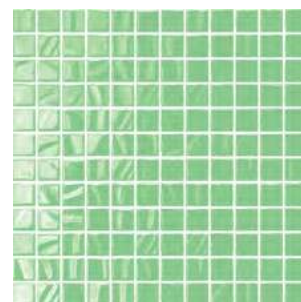

**20077**  
Темари яблочно-зелёный  
29,8x29,8  
Temari apple green

ТЕМАРИ | TEMARI | 29,8x29,8

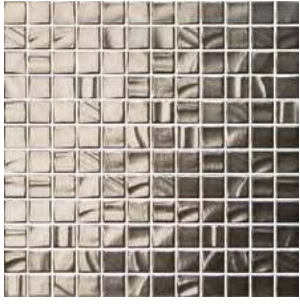

**20094**  
Темари металл 29,8x29,8  
Temari metallic

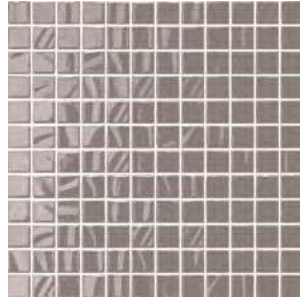

**20050**  
Темари серый 29,8x29,8  
Temari grey

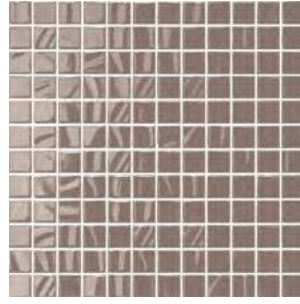

**20051**  
Темари дымчатый 29,8x29,8  
Temari smoky

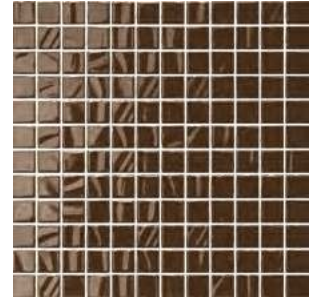

**20052**  
Темари дымчатый тёмный 29,8x29,8  
Temari dark smoky

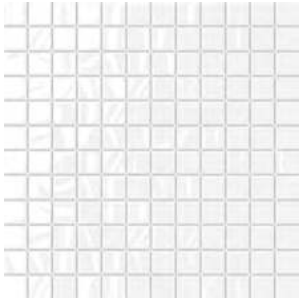

**20003**  
Темари белый 29,8x29,8  
Temari white

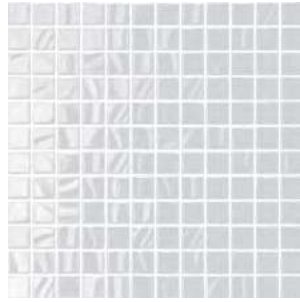

**20058**  
Темари серебро 29,8x29,8  
Temari silver

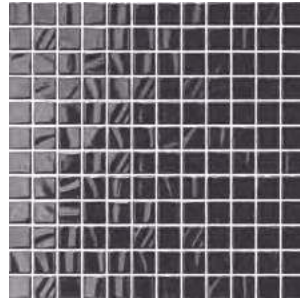

**20053**  
Темари графит 29,8x29,8  
Temari graphite

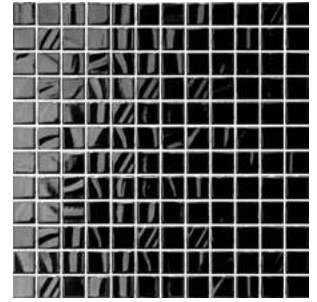

**20004**  
Темари чёрный 29,8x29,8  
Temari black

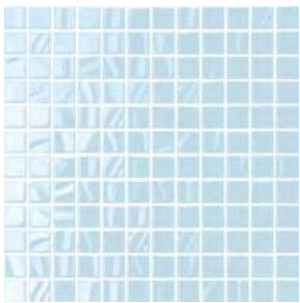

**20057**  
Темари бледно-голубой 29,8x29,8  
Temari pale blue

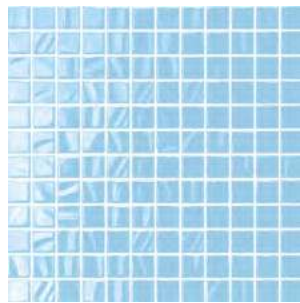

**20008**  
Темари светло-голубой 29,8x29,8  
Temari light blue

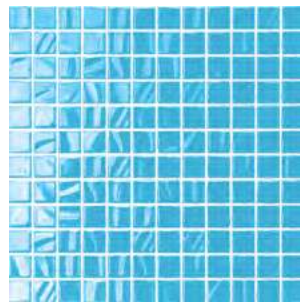

**20016**  
Темари голубой 29,8x29,8  
Temari sky blue

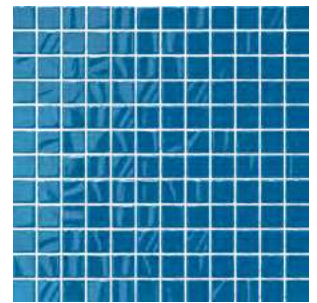

**20047**  
Темари индиго 29,8x29,8  
Temari indigo

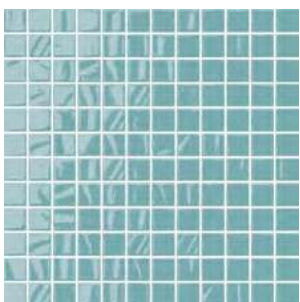

**20090**  
Темари бирюзовый 29,8x29,8  
Temari turquoise

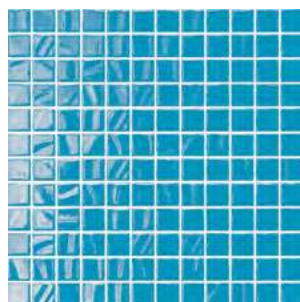

**20017**  
Темари тёмно-голубой 29,8x29,8  
Temari dark blue

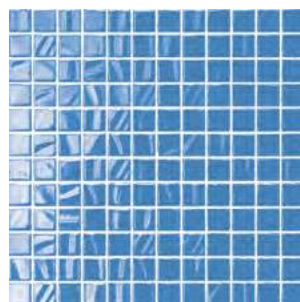

**20013**  
Темари синий 29,8x29,8  
Temari blue





**20059**  
Темари белый матовый 29,8x29,8  
Temari white matt

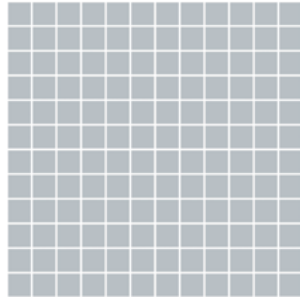

**20063**  
Темари стальной матовый 29,8x29,8  
Temari steel matt

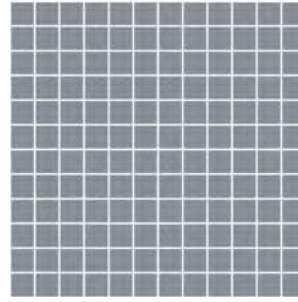

**20064**  
Темари графит матовый 29,8x29,8  
Temari graphite matt

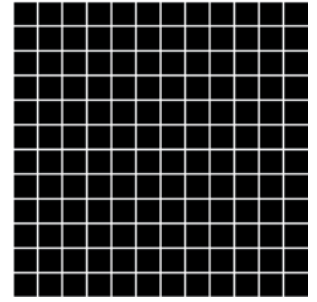

**20071**  
Темари чёрный матовый 29,8x29,8  
Temari black matt

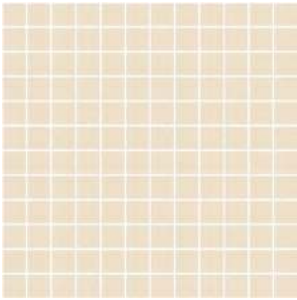

**20074**  
Темари бежевый матовый 29,8x29,8  
Temari beige matt

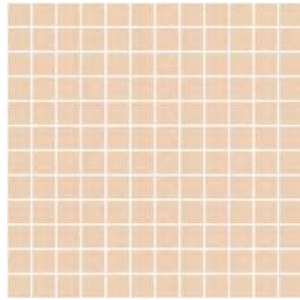

**20075**  
Темари беж тёмный матовый 29,8x29,8  
Temari dark beige matt

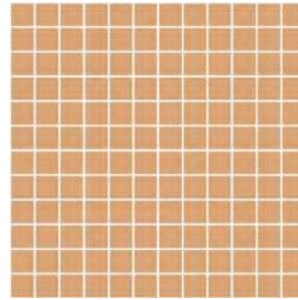

**20080**  
Темари карамель матовый 29,8x29,8  
Temari caramel matt

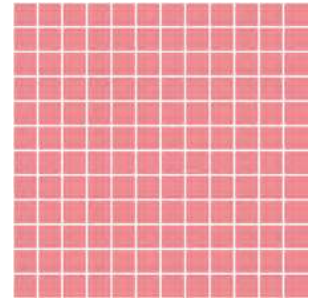

**20061**  
Темари тёмно-розовый матовый 29,8x29,8  
Temari dark pink matt

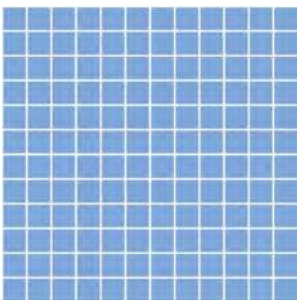

**20081**  
Темари лазурь матовый 29,8x29,8  
Temari azure matt

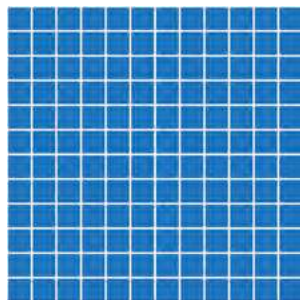

**20082**  
Темари ультрамарин матовый 29,8x29,8  
Temari ultramarine matt

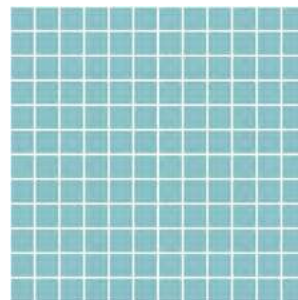

**20070**  
Темари бирюза матовый 29,8x29,8  
Temari turquoise matt

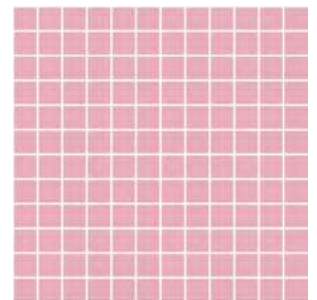

**20060**  
Темари розовый матовый 29,8x29,8  
Temari pink matt

				шт. \ pcs	м <sup>2</sup>	кг \ kg		кор. \ box	м <sup>2</sup>	кг \ kg	
<b>29,8×29,8</b>	3,5		глазурь матовая   matt glaze глазурь блестящая   shiny glaze		12	1,066	7,45		36	38,38	286

20x20



**HGD\B28\SG1550L**  
Фратте серый  
лаппатированный  
20x20x0,8  
Fratte grey lappato



**HGD\A30\SG1550L**  
Фратте бежевый  
лаппатированный  
20x20x0,8  
Fratte beige lappato



**HGD\B30\SG1550L**  
Фратте серый  
лаппатированный  
20x20x0,8  
Fratte grey lappato



**HGD\A28\SG1550L**  
Фратте бежевый  
лаппатированный  
20x20x0,8  
Fratte beige lappato

25,1x25,1



**ID101**  
Гран Пале наборный 25,1x25,1  
Grand Palais compound

19,6x19,6



**STG\C259\SG1504**  
Бромли  
19,6x19,6x0,8  
Bromley



**STG\D259\SG1503**  
Бромли  
19,6x19,6x0,8  
Bromley



**STG\A259\SG1502**  
Бромли  
19,6x19,6x0,8  
Bromley



**STG\B259\SG1501**  
Бромли  
19,6x19,6x0,8  
Bromley



**ID86**  
Гранд Вуд наборный  
19,6x19,6x1,1  
Grand Wood compound



**ID84**  
Гранд Вуд наборный  
19,6x19,6x1,1  
Grand Wood compound



**ID85**  
Гранд Вуд наборный  
19,6x19,6x1,1  
Grand Wood compound



**ID87**  
Гранд Вуд наборный  
19,6x19,6x1,1  
Grand Wood compound

15x15



**HGD\B29\SG1550L**  
Фратте серый  
лаппатированный  
15x15x0,8  
Fratte grey lappato



**HGD\A29\SG1550L**  
Фратте бежевый  
лаппатированный  
15x15x0,8  
Fratte beige lappato



**HGD\B31\SG1550L**  
Фратте серый  
лаппатированный  
15x15x0,8  
Fratte grey lappato



**HGD\A31\SG1550L**  
Фратте бежевый  
лаппатированный  
15x15x0,8  
Fratte beige lappato

14,5x14,5



**MLD\B64\SG1550L**  
Помильяно  
бежевый  
лаппатированный  
14,5x14,5x0,8  
Pomigliano beige  
lappato



**MLD\A64\SG1550L**  
Помильяно серый  
лаппатированный  
14,5x14,5x0,8  
Pomigliano grey  
lappato

13x13



**ID57**  
Меранти белый мозаичный 13x13x1,1  
Meranti white mosaic



**ID61**  
Меранти пепельный светлый мозаичный 13x13x1,1  
Meranti ash-grey light mosaic



**ID58**  
Меранти бежевый мозаичный 13x13x1,1  
Meranti beige mosaic



**ID62**  
Меранти пепельный мозаичный 13x13x1,1  
Meranti ash-grey mosaic



**ID59**  
Меранти беж темный мозаичный 13x13x1,1  
Meranti dark beige mosaic



**ID60**  
Меранти венге мозаичный 13x13x1,1  
Meranti wenge mosaic



**AD\A392\  
TU6001**  
Колор Вуд микс  
13x13x1,1  
Color Wood mix

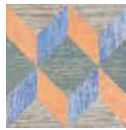

**AD\A393\  
TU6001**  
Колор Вуд микс  
13x13x1,1  
Color Wood mix



**AD\A394\  
TU6001**  
Колор Вуд микс  
13x13x1,1  
Color Wood mix

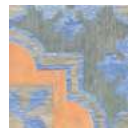

**AD\A395\  
TU6001**  
Колор Вуд микс  
13x13x1,1  
Color Wood mix



**AD\B392\  
TU6001**  
Колор Вуд микс  
13x13x1,1  
Color Wood mix



**AD\B393\  
TU6001**  
Колор Вуд микс  
13x13x1,1  
Color Wood mix



**AD\B394\  
TU6001**  
Колор Вуд микс  
13x13x1,1  
Color Wood mix



**AD\B395\  
TU6001**  
Колор Вуд микс  
13x13x1,1  
Color Wood mix

10x10



**AD\A48\SG9501**  
Корсо 10x10x0,78  
Corso



**AD\A120\SG9501**  
Кассия 10x10x0,78  
Cassia



**SG951500N\7**  
Каподимонте  
10x10x0,78  
Capodimonte



**SG951400N\7**  
Каподимонте  
10x10x0,78  
Capodimonte



**SG950300N\7**  
Корсо 10x10x0,78  
Corso



**SG950400N\7**  
Корсо 10x10x0,78  
Corso

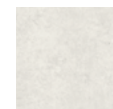

**SG950200N\7**  
Корсо 10x10x0,78  
Corso



**SG951100N\7**  
Каштан  
10x10x0,78  
Chestnut



**SG951000N\7**  
Каштан  
10x10x0,78  
Chestnut

9,6x9,6



**AD\A330\SG4539**  
Резиденция  
9,6x9,6x0,95  
Residence



**STG\A477\SG4551**  
Формиелло  
9,6x9,6x0,95  
Formiello



**ID80**  
Слим Вуд  
наборный  
9,6x9,6x0,9  
Slim Wood compound



**ID81**  
Слим Вуд  
наборный  
9,6x9,6x0,9  
Slim Wood compound



**ID82**  
Слим Вуд  
наборный  
9,6x9,6x0,9  
Slim Wood compound



**ID79**  
Слим Вуд  
наборный  
9,6x9,6x0,9  
Slim Wood compound



**ID78**  
Слим Вуд  
наборный  
9,6x9,6x0,9  
Slim Wood compound



**HGD\A240\SG1544L**  
Пантеон  
лаппатированный  
9,6x9,6x0,8  
Pantheon lappato



**AD\A432\SG4574**  
Трианон  
9,6x9,6x0,95  
Trianon



**AD\A429\SG4570**  
Сорбонна  
9,6x9,6x0,95  
Sorbonne



**AD\A425\SG4570**  
Сорбонна  
9,6x9,6x0,95  
Sorbonne

9,8×9,8



**STG\A481\SG1550**  
Браш Вуд бежевый  
9,8x9,8x0,8  
Brush Wood beige



**STG\B481\SG1550**  
Браш Вуд  
коричневый 9,8x9,8x0,8  
Brush Wood brown



**STG\C481\SG1550**  
Браш Вуд коричневый  
тёмный 9,8x9,8x0,8  
Brush Wood dark brown



**STG\A482\SG1550**  
Браш Вуд бежевый  
9,8x9,8x0,8  
Brush Wood beige



**STG\B482\SG1550**  
Браш Вуд  
коричневый 9,8x9,8x0,8  
Brush Wood brown



**STG\C482\SG1550**  
Браш Вуд  
коричневый тёмный  
9,8x9,8x0,8  
Brush Wood dark brown



**ID94**  
Фрагонар наборный  
чёрный 9,8x9,8x1,1  
Fragonard compound  
black



**ID93**  
Фрагонар наборный  
белый 9,8x9,8x1,1  
Fragonard compound  
white



**1297S\3F**  
Пьяцетта 9,8x9,8x0,7  
Piazzetta



**STG\A432\1267**  
Сансеверо  
9,8x9,8x0,7  
Sansevero



**AD\A258\1272**  
Лаурито  
9,8x9,8x0,7  
Laurito



**STG\A484\1146**  
Капри майолика  
9,8x9,8x0,7  
Capri majolica



**STG\A485\1146**  
Капри майолика  
9,8x9,8x0,7  
Capri majolica



**STG\A487\1146**  
Капри майолика  
9,8x9,8x0,7  
Capri majolica



**STG\A488\1146**  
Капри майолика  
9,8x9,8x0,7  
Capri majolica



**STG\A489\1146**  
Капри майолика  
9,8x9,8x0,7  
Capri majolica



**STG\A491\1146**  
Капри майолика  
9,8x9,8x0,7  
Capri majolica



**STG\A486\1146**  
Капри майолика  
9,8x9,8x0,7  
Capri majolica



**STG\A490\1146**  
Капри майолика  
9,8x9,8x0,7  
Capri majolica



**VT\A57\1266**  
Паласио  
9,8x9,8x0,7  
Palacio



**VT\A58\1266**  
Паласио  
9,8x9,8x0,7  
Palacio



**VT\A65\1266**  
Паласио  
9,8x9,8x0,7  
Palacio



**VT\A59\1266**  
Паласио  
9,8x9,8x0,7  
Palacio



**VT\A61\1266**  
Паласио  
9,8x9,8x0,7  
Palacio

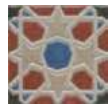

**VT\A60\1266**  
Паласио  
9,8x9,8x0,7  
Palacio



**VT\A57\1266**  
Паласио  
9,8x9,8x0,7  
Palacio



**VT\A63\1266**  
Паласио  
9,8x9,8x0,7  
Palacio

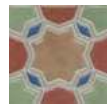

**VT\A64\1266**  
Паласио  
9,8x9,8x0,7  
Palacio



**STG\A401\1266**  
Амальфи  
орнамент  
коричневый  
9,8x9,8x0,7  
Amalfi pattern  
brown



**STG\A402\1266**  
Амальфи  
орнамент  
коричневый  
9,8x9,8x0,7  
Amalfi pattern  
brown



**STG\A403\1266**  
Амальфи  
орнамент  
коричневый  
9,8x9,8x0,7  
Amalfi pattern  
brown



**STG\A404\1266**  
Амальфи  
орнамент  
коричневый  
9,8x9,8x0,7  
Amalfi pattern  
brown



**STG\A405\1266**  
Амальфи  
орнамент  
коричневый  
9,8x9,8x0,7  
Amalfi pattern  
brown



**STG\A406\1266**  
Амальфи  
орнамент  
коричневый  
9,8x9,8x0,7  
Amalfi pattern  
brown



**STG\A407\1266**  
Амальфи  
орнамент  
коричневый  
9,8x9,8x0,7  
Amalfi pattern  
brown



**STG\A408\1266**  
Амальфи  
орнамент  
коричневый  
9,8x9,8x0,7  
Amalfi pattern  
brown



**STG\C401\1270**  
Амальфи  
орнамент серый  
9,8x9,8x0,7  
Amalfi pattern grey



**STG\C402\1270**  
Амальфи  
орнамент серый  
9,8x9,8x0,7  
Amalfi pattern grey



**STG\C403\1270**  
Амальфи  
орнамент серый  
9,8x9,8x0,7  
Amalfi pattern grey



**STG\C404\1270**  
Амальфи  
орнамент серый  
9,8x9,8x0,7  
Amalfi pattern grey



**STG\C405\1270**  
Амальфи  
орнамент серый  
9,8x9,8x0,7  
Amalfi pattern grey



**STG\C406\1270**  
Амальфи  
орнамент серый  
9,8x9,8x0,7  
Amalfi pattern grey



**STG\C407\1270**  
Амальфи  
орнамент серый  
9,8x9,8x0,7  
Amalfi pattern grey



**STG\C408\1270**  
Амальфи  
орнамент серый  
9,8x9,8x0,7  
Amalfi pattern grey



**STG\B401\1266**  
Амальфи  
орнамент белый  
9,8x9,8x0,7  
Amalfi pattern  
white



**STG\B402\1266**  
Амальфи  
орнамент белый  
9,8x9,8x0,7  
Amalfi pattern  
white



**STG\B403\1266**  
Амальфи  
орнамент белый  
9,8x9,8x0,7  
Amalfi pattern  
white



**STG\B404\1266**  
Амальфи  
орнамент белый  
9,8x9,8x0,7  
Amalfi pattern  
white



**STG\B405\1266**  
Амальфи  
орнамент белый  
9,8x9,8x0,7  
Amalfi pattern  
white



**STG\B406\1266**  
Амальфи  
орнамент белый  
9,8x9,8x0,7  
Amalfi pattern  
white



**STG\B407\1266**  
Амальфи  
орнамент белый  
9,8x9,8x0,7  
Amalfi pattern  
white



**STG\B408\1266**  
Амальфи  
орнамент белый  
9,8x9,8x0,7  
Amalfi pattern  
white

9,5×9,5



**HGD\A170\SG1550L**  
Парнас лаппатированный 9,5х9,5х0,8  
Parnassus lappato

**HGD\B170\SG1550L**  
Парнас лаппатированный 9,5х9,5х0,8  
Parnassus lappato

**HGD\C170\SG1550L**  
Парнас лаппатированный 9,5х9,5х0,8  
Parnassus lappato

8,0×8,0



**AD\A342\SG1596L**  
Орсэ лаппатированный 8х8х0,8  
Orsay lappato



**VT\A47\SG1544L**  
Лирия 8х8  
Liria



**HGD\A13\ TU6001**  
Монте Авелла 9,5х9,5х1,1  
Monte Avella



**HGD\B119\ DD9001**  
ПроСтоун бежевый 9,5х9,5х0,8  
ProStone beige



**HGD\A119\ DD9000**  
ПроСтоун светлый бежевый 9,5х9,5х0,8  
ProStone light beige



**W002\TU6001**  
Лофт 9,5х9,5х1,1  
Loft

3,5×3,5



**ST09\SG9065**  
Аллея 3,5х3,5х0,8  
Alley



**ST09\SG9118**  
Аллея 3,5х3,5х0,8  
Alley



**AD\A452\SG1608**  
Флораль бордюр 7,7х7,7х0,8  
Floral border



**AD\A186\SG1505**  
Престон 7,7х7,7х0,8  
Preston



**AD\A185\SG1506**  
Престон 7,7х7,7х0,8  
Preston

7,7×7,7



**AD\A514\SG1614**  
Линарес бежевый 7,2х7,2  
Linares beige



**HGD\A193\ DD9003**  
ПроСтоун 7,2х7,2х0,8  
ProStone



**ALD\A09\SG2210L**  
Галдиери лаппатированный 7,2х7,2х0,9  
Goldieri lappato



**ALD\B09\SG2210L**  
Галдиери лаппатированный 7,2х7,2х0,9  
Goldieri lappato



**AD\A242\ SG9179**  
Вилла Флоридиана 7,2х7,2х0,8  
Villa Floridiana



**A1881\SG1550**  
Терраса 7,2х7,2х0,8  
Terrace



**HGD\A24\ SG1550**  
Фаральони 7,2х7,2х0,8  
Faraglioni



**HGD\A201\SG1550L**  
Мраморный дворец лаппатированный 7,2х7,2х0,8  
Marble Palace lappato

7,2×7,2



**AD\A400\SG9296**  
Версаль 7х7х0,8  
Versailles



**AD\B400\SG9297**  
Версаль 7х7х0,8  
Versailles



**AD\A473\SG9550**  
Эль-Реаль 7х7х0,8  
El-Real



**AD\A508\SG9551**  
Саламанка 7х7х0,8  
Salamanka



**AD\B462\SG9322**  
Алькала 7х7х0,8  
Alcala



**AD\A462\SG9321**  
Алькала 7х7х0,8  
Alcala

7,0×7,0



**AD\B291\SG9224**  
Золотой пляж беж темный 4,9х4,9х0,8  
Golden beach dark beige



**AD\A291\SG9223**  
Золотой пляж беж светлый 4,9х4,9х0,8  
Golden beach light beige



**AD\A436\SG9312**  
Пьерфон 4,9х4,9х0,8  
Pierrefonds



**OP\A105\SG6062**  
Лонгория 4,9х4,9х0,8  
Longoria



**HGD\A191\SG9258**  
Виченца Майолика 4,9х4,9х0,8  
Vicenza Majolica



**AD\A263\SG1603L**  
Байя лаппатированный 4,9х4,9х0,8  
Baya lappato



**A1294\SG1550**  
Сонет бежевый 4,7х4,7х0,8  
Sonet beige



**C1294\SG1550**  
Сонет песочный 4,7х4,7х0,8  
Sonet sandy



**D1294\SG1550**  
Сонет карамель 4,7х4,7х0,8  
Sonet caramel



**B1294\SG1602**  
Сонет серый 4,7х4,7х0,8  
Sonet grey

4,7×4,7

РАЗМЕР | SIZE: 30x2,5



**SPA002**  
розовый темный 30x2,5  
dark pink



**SPA008R**  
розовый обрезной 30x2,5  
pink rectified



**SPA012R**  
Контарини светлый обрезной 30x2,5  
Contarini light rectified



**SPA009R**  
Вирджилиано серый  
обрезной 30x2,5  
Virgiliano grey rectified



**SPA003**  
зеленый 30x2,5  
green



**SPA007R**  
сиреневый обрезной 30x2,5  
lilac rectified



**SPA011R**  
Контарини бежевый  
обрезной 30x2,5  
Contarini beige rectified



**SPA010R**  
Вирджилиано бежевый  
обрезной 30x2,5  
Virgiliano beige rectified



**SPA013R**  
Грасси светлый обрезной 30x2,5  
Grassi light rectified



**SPA014R**  
Грасси серый обрезной 30x2,5  
Grassi grey rectified



**SPA015R**  
Грасси коричневый обрезной 30x2,5  
Grassi brown rectified



**SPA005R**  
белый обрезной 30x2,5  
white rectified



**SPA016R**  
Сад Моне белый обрезной 30x2,5  
Jardins de Monet white rectified



**SPA017R**  
Сад Моне зеленый обрезной 30x2,5  
Jardins de Monet green rectified



**SPA018R**  
Сад Моне розовый обрезной 30x2,5  
Jardins de Monet pink rectified



**SPA027R**  
Клери беж светлый обрезной  
30x2,5  
Clery light beige rectified



**SPA024R**  
Тропикаль чёрный обрезной 30x2,5  
Tropical black rectified



**SPA023R**  
Тропикаль бежевый  
обрезной 30x2,5  
Tropical beige rectified



**SPA022R**  
Альма 30x2,5  
Alma



**SPA019R**  
Марсо бежевый обрезной 30x2,5  
Marceau beige rectified



**SPA030R**  
Гренель серый светлый  
обрезной 30x2,5  
Grenelle light grey rectified



**SPA032R**  
Гренель серый обрезной 30x2,5  
Grenelle grey rectified



**SPA031R**  
Гренель серый темный  
обрезной 30x2,5  
Grenelle dark grey rectified



**SPA025R**  
Марсо розовый обрезной 30x2,5  
Marceau pink rectified



**SPA021R**  
Марсо белый обрезной 30x2,5  
Marceau white rectified



**SPA020R**  
Марсо серый обрезной 30x2,5  
Marceau grey rectified

РАЗМЕР | SIZE: 30x2



**PFD001**  
Золотой пляж  
беж светлый 30x2  
Golden beach light beige



**PFD002**  
Золотой пляж  
беж темный 30x2  
Golden beach dark beige



**PFD003**  
Баккара бежевый 30x2  
Baccarat beige



**PFD004**  
Баккара беж темный 30x2  
Baccarat dark beige

РАЗМЕР | SIZE: 25x2,5



**SPB002R**  
Трианон 2,5x25  
Trianon

РАЗМЕР | SIZE: 25x2



**12** платина 25x2  
platinum



**70** белый матовый 25x2  
white matt



**75** серый матовый 25x2  
grey matt



**85** бежевый светлый 25x2  
light beige



**86** белый 25x2  
white



**PFB008R**  
Диагональ красный обрезной 25x2  
Diagonal red rectified



**91** светло-зеленый 25x2  
light green



**100** алый 25x2  
scarlet



**116** дерево бежевый  
матовый 25x2  
wood beige matt



**119** дерево коричневый матовый  
25x2  
wood brown matt



**88** бежевый 25x2  
beige



**PFB007R**  
Диагональ белый обрезной 25x2  
Diagonal white rectified



**B24\78** золото 25x2  
gold



**PFB001** серый 25x2  
grey



**PFB002** зелёный 25x2  
green



**PFB003** розовый 25x2  
pink



**PFB004** беж светлый 25x2  
light beige



**PFB009R**  
Диагональ черный обрезной 25x2  
Diagonal black rectified



**PFB005R** платина обрезной 25x2  
platinum rectified



**PFB006R** платина обрезной 25x2  
platinum rectified



**B25\75** платина 25x2  
platinum

РАЗМЕР | SIZE: 20x2



**PLA001**  
платина 20x2  
platinum



**PLA003**  
Резиденция 20x2  
Residence



**PFE001**  
клетка 20x2  
check



**PFE010**  
Лютеция бежевый  
20x2,0  
Lutetia beige



**PFE011**  
Лютеция беж темный  
20x2,0  
Lutetia dark beige



**PLA002**  
золото 20x2  
gold



**PFE007**  
Олимпия беж светлый  
20x2,0  
Olimpia light beige

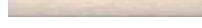

**PFE006**  
Олимпия бежевый  
20x2,0  
Olimpia beige



**PFE008**  
Кантри Шик белый  
20x2,0  
Country chic white



**PFE009**  
Кантри Шик серый  
20x2,0  
Country chic grey



**PFE017**  
Муза 20x2,0  
Muse



**PFE004**  
Баккара бежевый 20x2  
Baccarat beige



**PFE005**  
Баккара беж темный  
20x2  
Baccarat dark beige



**PFE002**  
Линьяно бирюзовый  
20x2  
Lignano turquoise

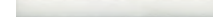























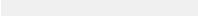













**PFE003**  
Линьяно белый 20x2  
Lignano white

РАЗМЕР | SIZE: 20x1,4

 <b>POE001</b> бисер голубой 20x1,4 beads light blue	 <b>POE004</b> бисер серебро 20x1,4 beads silver	 <b>POF003</b> бисер чёрный серебро 20x1,4 beads black silver	 <b>POF006</b> бисер коралл 20x1,4 beads coral	 <b>POF009</b> бисер чёрный 20x1,4 Beads black	 <b>POF012</b> бисер бежевый матовый 20x1,4 beads beige matt
 <b>POE002</b> бисер золото 20x1,4 beads gold	 <b>POF001</b> бисер белый серебро 20x1,4 beads white silver	 <b>POF004</b> бисер чёрный золото 20x1,4 beads black gold	 <b>POF007</b> бисер бирюзовый светлый 20x1,4 beads light turquoise	 <b>POF010</b> бисер белый 20x1,4 beads white	 <b>POF014</b> бисер серый матовый 20x1,4 beads grey matt
 <b>POE003</b> бисер красный 20x1,4 beads red	 <b>POF002</b> бисер белый золото 20x1,4 beads white gold	 <b>POF005</b> бисер желтый 20x1,4 beads yellow	 <b>POF008</b> бисер бирюзовый 20x1,4 beads turquoise	 <b>POF011</b> бисер беж светлый матовый 20x1,4 beads light beige matt	 <b>POF015</b> бисер цветной 20x1,4 beads color

РАЗМЕР | SIZE: 20x1,5

 <b>10</b> платина 20x1,5 platinum	 <b>11</b> платина 20x1,5 platinum	 <b>130</b> белый 20x1,5 white	 <b>131</b> чёрный 20x1,5 black	 <b>132</b> желтый 20x1,5 yellow	 <b>133</b> темно-зеленый 20x1,5 dark green
 <b>135</b> синий 20x1,5 blue	 <b>136</b> бежевый 20x1,5 beige	 <b>138</b> зелено-голубой 20x1,5 green-blue	 <b>141</b> зеленый 20x1,5 green	 <b>143</b> серый 20x1,5 grey	 <b>144</b> бежевый матовый 20x1,5 beige matt
 <b>145</b> рыжий матовый 20x1,5 ginger matt	 <b>148</b> синий матовый 20x1,5 blue matt	 <b>151</b> белый матовый 20x1,5 white matt	 <b>152</b> бордо матовый 20x1,5 bordo matt	 <b>153</b> голубой 20x1,5 light blue	 <b>154</b> светло-желтый 20x1,5 light yellow
 <b>155</b> светло-розовый 20x1,5 light pink	 <b>181</b> Волна металл 20x1,5 wave metal	 <b>160</b> волна синий 20x1,5 wave blue	 <b>170</b> серебро 20x1,5 silver	 <b>171</b> бронза 20x1,5 bronze	 <b>172</b> металлик салатный 20x1,5 metallic light green
 <b>210</b> золото 20x1,5 gold	 <b>195</b> косичка желтый 20x1,5 braid yellow	 <b>188</b> темно-коричневый 20x1,5 dark brown	 <b>189</b> фиолетовый 20x1,5 violet	 <b>190</b> салатный 20x1,5 light green	 <b>191</b> алый 20x1,5 scarlet
 <b>211</b> дерево бежевый матовый 20x1,5 wood beige matt	 <b>212</b> дерево коричневый матовый 20x1,5 wood brown matt	 <b>196</b> Косичка коричневый 20x1,5 braid brown	 <b>198</b> оранжевый 20x1,5 orange	 <b>199</b> розовый 20x1,5 pink	 <b>205</b> волна коричневый 20x1,5 wave brown



БИСЕР \ BEADS. РАЗМЕР | SIZE: 20×0,6



**POD001**  
бисер прозрачный  
20х0,6  
beads transparent



**POD007**  
бисер розовый 20х0,6  
beads pink



**POD013**  
бисер фиолетовый  
20х0,6  
beads violet



**POD002**  
бисер прозрачный  
люстр 20х0,6  
beads transparent luster



**POD008**  
бисер фисташковый  
20х0,6  
beads pistachio



**POD014**  
бисер антрацит  
20х0,6  
beads anthracite



**POD003**  
бисер прозрачный  
цветной 20х0,6  
beads transparent color



**POD009**  
бисер мятный 20х0,6  
beads mint



**POD015**  
бисер золото 20х0,6  
beads gold



**POD004**  
бисер лимонный  
20х0,6  
beads lemon



**POD010**  
бисер бирюзовый  
20х0,6  
beads turquoise



**POD016**  
бисер платина 20х0,6  
beads platinum



**POD005**  
бисер желтый 20х0,6  
beads yellow



**POD011**  
бисер голубой 20х0,6  
beads sky blue



**POD006**  
бисер красный 20х0,6  
beads red



**POD012**  
бисер синий 20х0,6  
beads blue

РАЗМЕР | SIZE: 15×1,5



**PFC001**  
дерево бежевый  
матовый 15х1,5  
wood beige matt



**PFC002**  
дерево  
коричневый  
матовый 15х1,5  
wood brown matt

РАЗМЕР | SIZE: 9,8×1,5



**400**  
Волна белый  
9,8х1,5  
wave white



# ТЕХНИЧЕСКАЯ ИНФОРМАЦИЯ

## TECHNICAL INFORMATION

<b>СИМВОЛЫ, ИСПОЛЬЗОВАННЫЕ В КАТАЛОГЕ</b>	
Symbols used in the catalogue.....	388
<b>ТЕХНОЛОГИИ</b>	
Technologies.....	389
<b>CONTINUA+</b> .....	390
<b>РЕКОМЕНДАЦИИ ПО УКЛАДКЕ КЕРАМИЧЕСКОГО ГРАНИТА</b>	
Porcelain gres laying recommendations .....	391
<b>ТЕХНОЛОГИИ ПРОИЗВОДСТВА СТУПЕНЕЙ</b>	
Technologies of steps production.....	392
<b>СИСТЕМЫ ВЫРАВНИВАНИЯ ПЛИТКИ</b>	
Tile levelling systems .....	394
<b>СОПРОТИВЛЕНИЕ СКОЛЬЖЕНИЮ</b>	
Slip resistance.....	395
<b>ВАРИАТИВНОСТЬ ЦВЕТА И РИСУНКА</b>	
Variation of colour and pattern .....	395
<b>ВНИМАНИЮ ПОТРЕБИТЕЛЕЙ</b>	
Consumer Information .....	396
<b>ПОЯСНЕНИЯ К ТАБЛИЦАМ ТЕХНИЧЕСКИХ ХАРАКТЕРИСТИК</b>	
Notes to the specification table.....	398
<b>ТЕХНИЧЕСКИЕ ХАРАКТЕРИСТИКИ</b>	
Technical features.....	401
<b>УПАКОВКА</b>	
Package.....	404
<b>УПАКОВКА ДЕКОРАТИВНЫХ ЭЛЕМЕНТОВ</b>	
Decorative elements package .....	406
<b>СЕРТИФИКАЦИЯ</b>	
Certifications .....	410
<b>РЕГИОНАЛЬНЫЕ ПОДРАЗДЕЛЕНИЯ ГРУППЫ KERAMA MARAZZI</b>	
Regional offices of KERAMA MARAZZI group .....	416





Производственный сектор KERAMA MARAZZI составляют два предприятия. Головное предприятие расположено в городе Орел, а завод, специализирующийся на производстве керамического гранита, — в Московской области. В 2019 году общий объем производства двух предприятий составил 39,2 миллионов м<sup>2</sup>.



KERAMA MARAZZI активно развивает торговую сеть. В настоящее время это 21 торговое представительство в России, Украине, странах СНГ и ближнего зарубежья, а также более 370 фирменных магазинов. Продукцию торговой марки KERAMA MARAZZI можно приобрести во всех регионах Российской Федерации и за ее пределами. Концепция фирменной торговли, розничных точек и центров оптовых продаж KERAMA MARAZZI ориентирована на обеспечение максимально комфортных условий для самых разных категорий покупателей и партнеров, в числе которых — архитекторы, дизайнеры, проектировщики, представители строительных и инвестиционных компаний.





The manufacturing sector of KERAMA MARAZZI is represented by two plants. The main plant is located in Orel and the plant that specializes in the manufacture of porcelain gres tiles is based in the Moscow region. In 2019 the total output of both plants amounted to 39.2 million m<sup>2</sup>.

KERAMA MARAZZI Group is extensively developing its distribution network. At the moment it has 21 sales offices in Russia, Ukraine, CIS countries and near abroad, as well as over 370 brand stores. KERAMA MARAZZI products are available in every region of the Russian Federation and abroad. The concept of mono-brand retail, retail outlets and wholesale centers of KERAMA MARAZZI is focused on providing the most convenient conditions for various categories of buyers and partners including architects, designers, design engineers and representatives of construction and investment companies.

## СИМВОЛЫ, ИСПОЛЬЗОВАННЫЕ В КАТАЛОГЕ

-  — Устойчивость к износу поверхности, класс
-  — Упаковочные данные для коробок. Керамическая плитка упаковывается в коробки из гофрокартона. На коробке содержится информация о производственной смене, номер артикула, тон, сорт. На коробках необрезной напольной плитки указывается калибр. Плитка первого сорта помещается в коробки белого цвета. Плитка второго и третьего сортов может быть упакована в коробки коричневого цвета
-  — Упаковочные данные для поддонов. Коробки с плиткой укладываются на европоддон размером 1200 x 800 мм. Вес поддона зависит от формата размещаемой на нем плитки (см. таблицы). Вес поддона, на котором упакованы декоративные элементы, не должен превышать 800 кг. Каждый поддон увязывается по горизонтали и вертикали полипропиленовыми лентами и обтягивается сверху полиэтиленовой пленкой

## SYMBOLS USED IN THE CATALOGUE

-  — Resistance to surface abrasion, class
-  — Packing data for containers. Ceramic tiles are packed in corrugated cardboard containers. The container should have a plate with the information about the production shift, article number, tile shade and grade. Containers with not rectified floor tiles should be indicated with the tile size. First grade tile should be packed in white containers. Second and third grade tile can be packed in brown containers
-  — Packing data for the pallets. Containers with tiles should be put on 1,200x800 mm euro pallets. The pallet weight depends on the format of the tiles (see Tables). The weight of the pallet with decorative elements should not exceed 800 kg. Each pallet should be fixed by a polypropylene strip horizontally and vertically and wrapped in polyethylene film

**Stampa Grafica (SG)** — технология декорирования поверхности глазурованного керамического гранита. В процессе используется цифровая печать Digitale, которая позволяет создавать на глазурованной поверхности рисунок фотографического качества. Цифровая печать полностью заменила прежнюю технологию – шелкографию, которая подразумевала нанесение красителей на плитку при помощи специальной сетки.

**Dry Digital (DD)** — технология производства технического неглазурованного керамического гранита, окрашенного в массу в цвет поверхности. Рисунок наносится на плитку с помощью цифровой печати Digitale, далее, для определенных артикулов, плитка дополнительно декорируется гранилью для улучшения свойств поверхности. Материал обладает устойчивостью к глубокому истиранию (Continua+).

**Double Loading (DL)** — технология производства технического неглазурованного керамического гранита с использованием современной технологии Dry Digital Decoration. Декорирование происходит в несколько этапов: с помощью сухих порошков и гранул наносится рисунок до прессования, затем, дополнительно, с применением цифровой печати на поверхности могут воспроизводиться детали рисунка, а также специальные эффекты — с помощью технологии Evodryfix, что несомненно обогащает продукт. Высокая устойчивость к глубокому истиранию. Параметры степени противоскольжения позволяют использовать этот материал на объектах с повышенными требованиями к техническим характеристикам (Continua+).

**Полированный керамический гранит** – продукция, изготовленная методом шлифовки необработанной лицевой части. Технология обработки с использованием специального абразивного инструмента позволяет отполировать матовую поверхность до зеркального блеска, что повышает декоративную привлекательность материала.

**Лаппатированный керамический гранит** изготавливается с использованием технологии поверхностной шлифовки, лаппатирования (итал. lappato – притертый, заглаженный), которая получила в настоящее время широкое применение. Для этого используются специальные шлифовальные камни. В отличие от обычного полирования процесс шлифовки занимает меньше времени и с поверхности керамического гранита снимается меньший слой, что повышает технические характеристики. Узор, орнамент не изменяется в зависимости от использованного типа лаппатирования, который является дополнительной обработкой поверхности. Существуют несколько типов лаппатирования:

– **In cresta** (итал.) – на поверхность плитки наносятся различные материалы для придания поверхности легкой структуры происходит поверхностная полировка «верхушек», технология позволяет добиться эффекта полуполированной поверхности. После такой обработки создается неповторимый рисунок и уникальная комбинированная неоднородная фактура: полированные участки, смешанные с шероховатой поверхностью;

– **Сампо pieno** (итал.) – на поверхность плитки наносится значительный слой специального материала, после чего происходит обработка, которая полностью имитирует гладкую полированную поверхность без каких-либо неровностей, включений и т.д.

**Обрезной (реттифицированный) керамический гранит** – продукция, прошедшая дополнительную механическую обработку – обрезку по длине и ширине (т.е. реттификацию; итал. rettifica – исправление, выпрямление). Обрезной керамический гранит имеет один калибр, что позволяет укладывать его с минимальными швами.

**Гидроабразивная резка (hydrojet)** технология резки материала при помощи водяной струи высокого давления, в которую добавлены микрочастицы твердых веществ. Позволяет вырезать из плитки или гранита фигуры любой сложности.

**Наборный декоративный элемент** – декоративный элемент, состоящий (набранный) из нескольких фигурных фрагментов, выполненных по технологии гидроабразивной резки. Отдельные фрагменты могут быть скреплены вместе на специальной сетке.

**Мозаичный декоративный элемент** – декоративный элемент, выполненный из фрагментов одинакового или различного размера и формы, закрепленных на специальной сетке.

**Stampa Grafica (SG)** — decorative technology used for glazed porcelain gres. We use digital printing technology that allows creating an image of photographic quality on a glazed surface. Digital printing has entirely replaced the previous technology which required applying colour by using special grid.

**Dry Digital (DD)** — is a production technology of technical unglazed porcelain gres, dyed in the color of the surface. The pattern is applied on the tiles thanks to digital printing Digitale, then, for certain articles, the tiles are additionally decorated with graniglia in order to improve the properties of the surface. The material is resistant to deep abrasion (Continua+).

**Double Loading (DL)** — is a production technology of technical unglazed porcelain gres with the use of the modern Dry Digital Decoration technology. The decoration process has several steps: by using dry powders and granules the pattern is applied before pressing, and then, optionally, with the use of digital printing some pattern details and special effects may be reproduced thanks to Evodryfix technology, which undoubtedly enriches the final product. The high resistance to deep abrasion. High anti-sliding properties allow to use this material in the objects with high requirements to technical characteristics (Continua+).

**Polished porcelain gres** is the type of product made by grinding its rough facing surface. The treatment technology involving abrasive diamond grit allows grinding the dull surface to mirror-like glitter, which enhances the decorative properties of the material.

**Lappato porcelain gres** is manufactured with utilization of surface grinding, lappato technology lappato - buffed, polished), which is widely used today. Special grinding stones are used for this purpose. Unlike conventional polishing, grinding takes less time and a thinner layer is removed from the surface of porcelain gres, which improves its technical characteristics. The pattern, or the ornament, does not change depending on the used type of lappato, which is additional surface treatment. There are several types of lappato:

– Lappato type **“In cresta”** (Ital.). Various materials are applied to the surface of a tile for achieving a light-structured surface; after that superficial polishing of the “tops” is performed. This technology allows producing the effect of a semi-polished surface. Such treatment results in an inimitable pattern and unique, combined, heterogeneous finish: polished segments mixed with a rough surface.

– Lappato type **“Campo pieno”** (Ital.) A significant layer of special material is applied to the surface of a tile; after that the tile is treated to imitate a smooth, polished surface without irregularities, inclusions, etc.

**Edged (rectified) porcelain gres** – a product subject to additional mechanical treatment, i.e. edged in length and width (rectified – Ital. rettifica – correction, rectification). Edged porcelain gres is of uniform size, which allows laying it with minimum joints.

**Water jet cutting (hydrojet)** – a method of cutting material with the help of a high pressure water jet with solid fines. It allows cutting shapes of any complexity from tiles or porcelain gres.

**Compound decorative element** – a decorative element made (composed) of several shaped segments produced with the help of hydrojet technology. Separate segments can be mounted on a special mesh.

**Mosaic decorative element** – a decorative element made of segments of same or different size and shape mounted on a special mesh.

## CONTINUA+

**Continua+** — это будущее, которое KERAMA MARAZZI уже сегодня сделала реальностью для керамической индустрии.

Возможности **Continua+**, с 2017 года используемой на производстве KERAMA MARAZZI, в 2019 году расширила новая линия. Инновационное оборудование позволяет:

- производить различные форматы керамического покрытия, в том числе 120x240, а также панели супермакси-формата 160x320 см, уникального для России;
- варьировать толщину плит от 6 до 20 мм без необходимости замены штампа, посредством программной регулировки;
- использовать технологии цифрового сухого декорирования перед прессованием, с применением сырья различных цветов (для продукции DL).

The high-performance **Continua+** line is a future that KERAMA MARAZZI has already made a reality for the ceramic industry.

**Continua+** has been used by KERAMA MARAZZI since 2017. In 2019, its abilities were expanded by a new line. The innovative equipment allows to:

- produce ceramic coating of various sizes, including 120x240, as well as porcelain gres of supermaxi size 160x320 cm which is unique for Russia;
- vary the thickness of the slabs from 6 to 20 mm using software adjustment, without changing the dies;
- use Digital Dry Decoration technology before pressing and apply a wide range of different colours (for DL products).





## РЕКОМЕНДАЦИИ ПО УКЛАДКЕ КЕРАМИЧЕСКОГО ГРАНИТА

Перед началом работ рекомендуем убедиться, что имеющийся материал соответствует требованиям по количеству, тону и калибру. Укладка должна производиться квалифицированным персоналом с помощью соответствующих инструментов. Поверхность, на которую производится укладка, должна быть ровной, без значительных перепадов по высоте (не более 3 мм на 2 метра). Клеящий состав выбирается в зависимости от облицовываемой поверхности, типа плитки и ее формата.

**При укладке прямоугольных плиток со смещением рекомендуемая величина смещения не должна быть более 20% размера длинной стороны плитки.**

## PORCELAIN GRES LAYING RECOMMENDATIONS

Before laying, it is necessary to make sure the material meets the requirements in terms of its amount, tone, and caliber. Laying must be performed by qualified personnel equipped with necessary tools. The surface used for laying shall be level, without significant differences in height (not more than 3 mm per 2 m). Glue shall be selected depending on the surface, type of tiles, and their format.

**When laying rectangular tiles with a shift, the size of the shift shall not exceed 20% of the length of the longest side of tiles.**

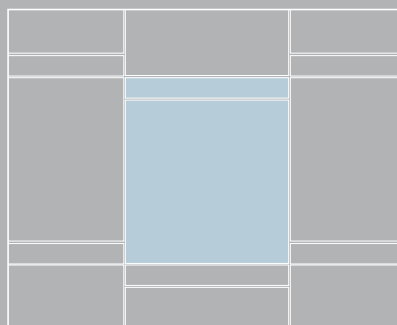
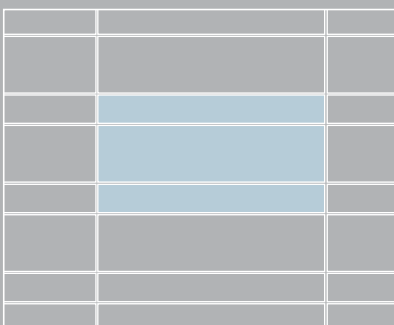
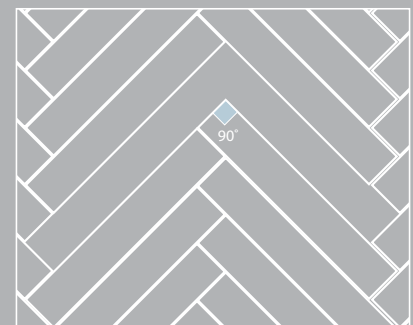
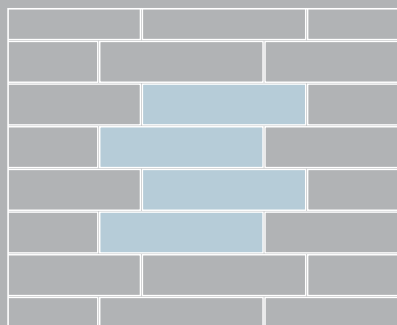
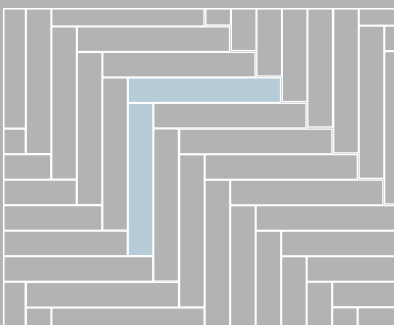
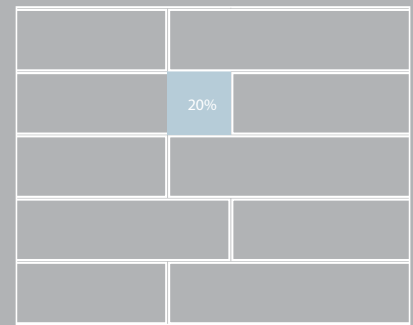
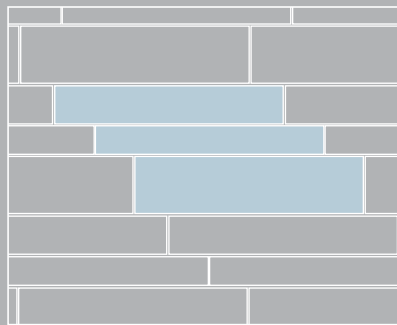
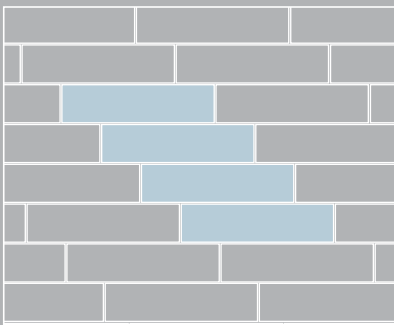

# ТЕХНОЛОГИИ ПРОИЗВОДСТВА СТУПЕНЕЙ

## 1. Штампованные ступени / 30x30, 30x60 см

Самый простой в изготовлении вид ступеней. Ступени имеют противоскользящие полосы, которые формируются на плитке в процессе прессования пресс-порошка, т.е. в момент изготовления керамического гранита. Никаких дополнительных технологических операций производство данного вида ступеней не подразумевает.

## 2. Ступени с пропилами и скруглением / 30x60, 30x119,5 см

Для производства ступеней с пропилами и скруглением используется базовая плитка керамического гранита. Если размер плитки больше установленного формата ступени, её обрезают до нужных размеров (например, ступень в серии "Монте Авелла"). На специальном оборудовании в каждой плитке делают четыре пропила с заглаблением для создания противоскользящего эффекта. Далее производится фрезерование радиусной фаски на передней части ступени.

## 3. Ступени с фигурными торцевыми элементами / фронтальные 30x30, 30x60, 42x30, 42x34 см, угловые 30x30, 34x34 см

Для производства верхней части ступени (проступи) используется базовая плитка керамического гранита. Если размер плитки больше установленного формата ступени, её обрезают до нужных размеров (например, ступени в серии "Терраса"). Отдельно на производстве специальных изделий выпускаются фигурные торцевые элементы, на которые при помощи цифровой печати наносится графика, соответствующая графике базовой плитки. Готовые торцевые элементы обрезаются под размер ступени, а затем приклеиваются к ней специальным клеем.

Для угловых ступеней выпускаются два вида торцевых фигурных элементов – правый и левый. Они подрезаются под углом 45 градусов и приклеиваются к верхней части ступени.

## 4. Ступени клееные / фронтальные 33x60, 33x119,5 см, угловые – 33x33 см

Современный и универсальный вид ступеней, которые отлично подходят для использования как общественных, так и частных интерьерах. Особенность данного вида – возможность изготовления ступеней большой длины. Производство клееных ступеней требует точной геометрии базовой плитки и большого количества операций.

Для производства ступени используется базовая плитка керамического гранита, которая режется на составные элементы – верхнюю часть (проступь) и два вида торцевых элементов (вертикальный и горизонтальный). На фронтальных ступенях, изготавливаемых из лапатированного керамического гранита, дополнительно фрезеруются четыре противоскользящие полосы с заглаблением.

Угловые ступени данного вида могут быть универсальными, правыми, левыми. Необходимость производства правых и левых угловых ступеней обусловлена наличием специфичной графики (направления рисунка) на базовой плитке. При изготовлении угловых ступеней верхняя часть (проступь) собирается из двух элементов (треугольников). При изготовлении угловых ступеней из лапатированного керамического гранита на треугольниках фрезеруются четыре противоскользящих пропила с заглаблением, которые в собранном виде располагаются под углом 90 градусов друг к другу. Следующим этапом производства является снятие фасок на всех элементах ступени, на которые затем будет наноситься клей – на фронтальной части проступи и торцевых элементах.

Последним этапом процесса производства является сборка и склейка ступени. Специальный клей, используемый для производства клееных ступеней, подкрашивается в цвет основы плитки (бисквита), что позволяет делать швы невидимыми.

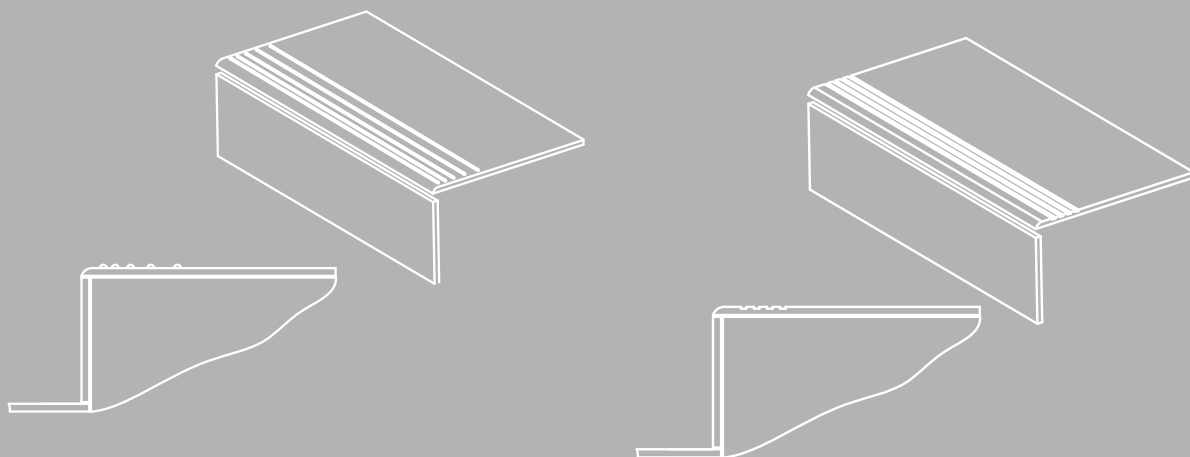

# TECHNOLOGIES OF STEPS PRODUCTION

## 1. Stamped steps / 30x30, 30x60 cm

The easiest form of steps to manufacture. Steps have non-skid strips, which are formed on the tile in the process of compressing the molding powder, i.e., at the time of porcelain gres production. No additional technological operations in the production of this kind of steps are needed.

## 2. Steps with saw cuts and rounding/ 30x60, 30x119,5 cm

Basic porcelain gres tile is used for manufacturing steps with saw cuts and curvature. If the size of the tile is more than the set format of step, the latter is cut to the desired size (for example, steps in a series of "Monte Avella"). In each tile, four recessed cuts are made by the special equipment in order to create an anti-slip effect. Next process is milling the radius of the chamfer on the front side of the step.

## 3. Steps with shaped end wall

### frontal 30x30, 30x60, 42x30, 42x34 cm, corner 30x30, 34x34 cm

For the production of the upper part of the step ---(tread), the basic porcelain gres tile is used. If the size of the tile is more than the set format of step, the latter is cut to the desired size (for example, steps in a series of "Terrace"). Shaped end wall elements are manufactured separately on the special elements production line; the digital print graphics, matching the graphics of the basic tiles, is drawn on them. Ready end wall elements are cut to the size of the step, and then are glued to it with the special adhesive. For the corner steps two types of shaped end wall elements are available - right and left. They are cut at a 45-degree angle and glued to the top of the step.

## 4. Glued steps / frontal 33x60, 33x119,5 cm, corner - 33x33 cm

This type of steps is modern and versatile, and is perfectly suited for both public and private interiors. The peculiarity of this type is the possibility of manufacturing steps with large length. Production of glued steps requires accurate geometry of the base tile and a large number of operations.

For the step production, porcelain gres basic tiles are used, which are cut into its constituent elements - the top part (the tread) and two end wall elements (vertical and horizontal). On the front steps, made of lapped porcelain gres, additionally, four non-skid strips with depth are milled.

Corner steps of this type can be universal, right, left.

The need for manufacturing of right and left corner steps is due to the presence of specific graphics (the direction of the drawing) on the basic tile. In the manufacturing process of corner steps, the top part (the tread) is assembled from two elements (triangles). In the manufacture of corner steps from lapped porcelain gres, anti-slip cutting with depth are milled on triangles, which, when assembled, are located at a 90-degree angle to each other.

The next stage of production is the chamfering on all the step elements, to which glue is applied later - on the front part of the tread and end wall elements.

The last stage of the production process is the assembly and gluing of steps. Special adhesive, used for the production of glued steps, is dyed in the color of the base of tile (biscuit) that ensures invisibility of joints.

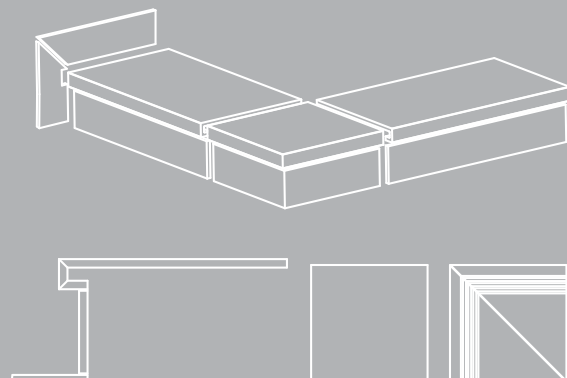
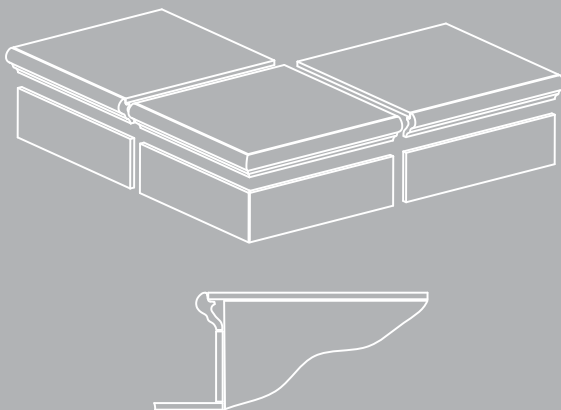

## СИСТЕМЫ ВЫРАВНИВАНИЯ ПЛИТКИ

## TILE LEVELLING SYSTEMS

Системы выравнивания керамической плитки и керамического гранита (СВП) просты в применении и обеспечивают ровную поверхность при укладке плитки на пол и стены. Приведем для примера некоторые СВП.

**Система DLS:** Одноразовая основа (1.1) представляет собой пластмассовое изделие белого цвета со специальными «усиками». Благодаря наличию усиков нет необходимости применять крестики, плитку можно укладывать любым способом, как с крестообразными швами, так и с «Т» образной раскладкой или без пересечений. Одна основа контролирует одновременно уровень до четырех плиток. В отверстие, расположенное в центре основы, вставляется клин (1.2) и зажимается специальным зажимом (1.3). Система позволяет создать шов шириной 1,5 мм.

**Система MLT:** Колпаки (2.1) многоразового использования и тяговые стержни (2.2) при помощи приспособления для укладки (2.3) фиксируют плитку в нужном положении. Резиновая прокладка (2.4) полезна при укладке деликатного или лапатированного материала, ее использование позволяет избежать царапин. Тяговый стержень обеспечивает естественный шов размером 2 мм. СВП позволяют быстро и качественно уложить плитку толщиной 6–12 миллиметров без последующего выравнивания. Использование СВП позволяет избавиться от проседания плиток при высыхании цементного клея. Используется для горизонтального и вертикального выравнивания.

### Рекомендации по подготовке основания и клеевым составам

Основание, на которое будет укладываться плитка, должно быть прочным, твердым, чистым и сухим, без пыли и остатков клея. Необходимо хорошо прогрунтовать основание, а точнее – покрыть его праймером того же производителя, что и используемый далее клеевой состав (или специально подготовленным раствором из используемого клеевого состава), что улучшит сцепление плитки и основания. Рекомендуется использование разметочной сетки или лазерного уровня.

Levelling systems for ceramic tile and porcelain gres (TLS) are easy to use and ensure even surface when laying the tiles on the floor and the walls. Here are examples of levelling systems.

**DLS system:** Non-reusable base (1.1) is a white plastic product with special «tails». Due to these tails no installation crosses are necessary, and any tile laying method can be used: with x-joints, in brick pattern or without crossing. One base provides simultaneous level control of up to four tiles. A wedge (1.2) is inserted into the hole in the base center and fixed with a special clamp (1.3). The system forms a seam up to 1.5 mm wide.

**MLT system:** Re-usable caps (2.1) and pull rods (2.2) fix the tiles in the required position with the help of the laying tool (2.3). A rubber spacer (2.4) is useful when laying sensitive material or material with lappato finish protecting it against scratching. The pull rod ensures a natural 2-mm seam. This levelling system allows quick and proper laying of tiles with 6-12 mm in width without subsequent levelling. The use of the levelling system prevents sinking of tiles upon drying of cement adhesives. It is used for horizontal and vertical levelling.

### Recommendations on base surface preparation and adhesive mixtures

The base surface should be stable, firm, clean and dry, free from dust and adhesive residues. The proper amount of primer should be applied on the base surface. In fact, the primer and the subsequently applied adhesive mixture should be of the same manufacturer (or a special compound based on the applied adhesive mixture can be used) ensuring improved adhesion between the tiles and the base surface. It is recommended to use a marking grid or a laser level.

1.1



1.2



1.3



2.1

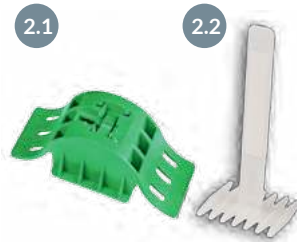

2.2



2.3



2.4







## СОПРОТИВЛЕНИЕ СКОЛЬЖЕНИЮ

Основным требованием к безопасности является сопротивление скольжению, что особенно важно для керамического гранита, который используется для жилых, общественных и промышленных помещений, а также для керамического гранита, использующегося в наружных зонах. Эта характеристика определяет способность поверхности препятствовать скольжению предмета, находящегося на ней. Наиболее широкое распространение для измерения сопротивления скольжения (коэффициента трения) получил немецкий метод (нормы DIN): результат испытания выражается в размере угла наклона пола для обеспечения скольжения предмета.



### DIN 51130

Категории устойчивости к скольжению обуви для напольных покрытий в рабочих зонах со скользкими поверхностями

Коэффициент трения	Угол наклона	
R9 	6° – 10°	незначительное противоскольжение
R10 	10° – 19°	нормальное противоскольжение
R11 	19° – 27°	среднее противоскольжение
R12 	27° – 35°	высокая степень противоскольжения
R13 	более 35°	максимальная степень противоскольжения





### DIN 51097

Категории антискольжения для напольных покрытий во влажных зонах, где ходят босыми ногами

Группа оценки	Угол наклона	
A 	≥12°	незначительное противоскольжение
B 	≥18°	нормальное противоскольжение
C 	≥24°	среднее противоскольжение

## ВАРИАТИВНОСТЬ ЦВЕТА И РИСУНКА

Вариативность подразумевает не повторяющиеся цвет (оттенок) и рисунок на поверхности плитки в одной упаковке (например, коробке, поддоне или других средствах хранения и транспортировки товара) или партии. Уровень вариативности позволяет определить степень изменения цвета (оттенка) и рисунка керамической плитки или керамического гранита.





	V1 – равномерное распределение цвета (оттенка) и рисунка
	V2 – незначительная степень изменения цвета (оттенка) и рисунка
	V3 – средняя степень изменения цвета (оттенка) и рисунка
	V4 – высокая степень изменения цвета (оттенка) и рисунка

## SLIP RESISTANCE

The main safety requirement is slip resistance, which is essential for porcelain gres used in residential, public or industrial buildings, as well as for porcelain gres that is used outside. This parameter defines the ability of surfaces to prevent slipping of objects above. The most widespread method for measuring slip resistance (coefficient of friction) is the German DIN Standard method. The result of testing is expressed in floor slope angle needed to make an object slip.



### DIN 51130

Slip prevention ratings for flooring surfaces in shod feet environments

Rating	Slope friction angle	
R9 	6° – 10°	low slip resistance
R10 	10° – 19°	normal slip resistance
R11 	19° – 27°	medium slip resistance
R12 	27° – 35°	high slip resistance
R13 	more than 35°	maximum slip resistance





### DIN 51097

Slip prevention ratings for wet flooring surfaces in bare feet environments

Rating	Estimated slope angle	
A 	≥12°	low slip resistance
B 	≥18°	normal slip resistance
C 	≥24°	medium slip resistance

## VARIATION OF COLOUR AND PATTERN

Variations mean non repeated colour (shade) and pattern of the tiles from one package (for example, box, pallet or other means of storing and transportation of goods) or consignment. The level of variations allows to define the degree of colour (shade) and pattern change of ceramic tile and porcelain gres.

	V1 – equal distribution of colour (shade) and pattern
	V2 – non significant degree of colour (shade) and pattern change
	V3 – medium degree of colour (shade) and pattern change
	V4 – high degree of colour (shade) and pattern change

# ВНИМАНИЮ ПОТРЕБИТЕЛЕЙ

**Осторожно. Хрупкое.** Керамическая плитка и керамический гранит являются прочными отделочными материалами, однако их необходимо предохранять от воздействия ударных нагрузок.

**Керамическая плитка для пола и керамический гранит имеют разные калибры.** Для облегчения процесса укладки (в т.ч. разных артикулов) рекомендуем использовать продукцию одного калибра.

**Фактический размер обрезного керамического гранита отличается от номинального в меньшую сторону в пределах нормативных допусков.** В каталоге приведен номинальный размер.

**Отдельные партии керамической плитки и керамического гранита могут незначительно отличаться по цвету.** Следует обращать внимание на обозначение тона, рекомендуем приобретать продукцию одного тона.

**Кривизна лицевой поверхности** – отклонение лицевой поверхности керамической плитки и керамического гранита от плоскости. Нормативными документами введены допуски по кривизне лицевой поверхности, в рамках которых производитель сортирует продукцию. Небольшие положительные (выпуклость) или отрицательные (вогнутость) отклонения, находящиеся в пределах установленных допусков, не являются браковочным признаком.

**Уход за декоративными изделиями и плитками с металлизированной поверхностью.** Декоративные изделия, изготовленные с применением золота, платины, красителей на основе металлов, а также керамические и керамогранитные плитки с декоративной металлизированной поверхностью требуют внимательного ухода. Для удаления загрязнений рекомендуется применять слабый мыльный раствор, безабразивные рН-нейтральные моющие средства, безабразивные средства бытовой химии для эмалированной посуды. После обработки промывать чистой водой. Обработку проводить мягкой тканью или мягкой губкой. Не допускается использование абразивных чистящих средств и абразивных материалов! Не использовать средства, содержащие кислоту! Перед применением моющих и чистящих средств рекомендуется предварительно проверить их действие на малозаметном участке керамического покрытия.

**Выполнение швов.** Швы являются важнейшим элементом сохранения облицованной поверхности в хорошем состоянии. Рекомендуем минимальный шов для обрезных плиток 2 мм, для необрезных – 3-4 мм в зависимости от номинального размера. Швы должны присутствовать между плитками, на конструктивных соединениях, между полом и стеной и пр. Затирку можно производить только после полного высыхания клея. Укладочные швы должны быть чистыми, не содержать остатков клея и пыли. Рекомендуем использовать затирку, одинаковую по цвету с плиткой. При использовании контрастной по цвету затирки следует провести пробу на небольшом участке и убедиться, что поверхность легко очищается. Если имеет место окрашивание, обработать поверхность плитки защитным средством, предотвращающим проникновение красящих пигментов в микрорельеф и микропоры, которые могут иметься на поверхности плитки. Для защиты полированного и лаппатированного керамического гранита от загрязнений рекомендуем использовать средства FILA (Италия), например, FILA Stop Dirt.

## Уход за керамическим гранитом имеет ряд особенностей.

После укладки необходимо как можно скорее произвести очистку поверхности, обработать поверхность слабым кислотным раствором, предварительно смочив межплиточные швы водой. Через 15 минут промыть всю поверхность чистой водой. При использовании чистящих средств, в которых содержатся концентрированные кислоты, следует избегать попадания чистящего средства на межплиточный шов.

Полированный и лаппатированный керамический гранит требует более внимательного отношения при укладке и тщательного ухода. В процессе шлифовки на поверхности открываются микропоры. Попадание в микропоры масел, красящих веществ может привести к образованию сложновыводимых пятен. Важно:

- не допускать попадания клеевого состава на лицевую поверхность, при попадании немедленно удалить чистой влажной тканью;
- не использовать абразивные чистящие средства, чтобы избежать появления царапин;
- перед входом в помещение, пол которого выложен полированным керамическим гранитом, положить коврик для очистки обуви;
- ограничить использование полированного керамического гранита в зонах приема пищи и местах, где планируется использование красящих веществ, а также масел и прочих жидкостей (из-за возрастающего риска, вызванного повышенным скольжением материала);
- после укладки обработать поверхность специальными средствами для предотвращения проникания масел, жиров и красителей в микропоры на лицевой поверхности;
- перед использованием любых чистящих средств и химических составов, а также затирок для швов рекомендуется провести предварительный тест на малозаметном участке керамического гранита во избежание непредвиденного воздействия на облицованную поверхность. Для ухода за полированным керамическим гранитом KERAMA MARAZZI рекомендует средства марки FILA (Италия).

Регулярная уборка. Производится для восстановления первоначального внешнего вида поверхности. Тщательная уборка должна производиться с применением нейтральных моющих средств. Для помещений с большими поверхностями можно использовать промышленные машины для мойки пола, сомеща при необходимости с ручной промывкой. Не рекомендуется использование абразивных материалов, воскодержущих препаратов. Для удаления сильных загрязнений использовать специализированные сильнодействующие средства для мытья полов, при необходимости пятновыводящие моющие средства для керамических покрытий.

## Внимательно изучайте инструкции производителей!

# CONSUMER INFORMATION

**Warning. Fragile.** The ceramic tiles and porcelain gres are strong finishing materials but shall be protected against any shocks.

**Ceramic floor tiles and porcelain gres can be of different sizes.** It is strongly recommended to use the products of the same calibre to facilitate tile paving (including laying of tiles with different article numbers).

**The actual size of the edged porcelain gres is smaller than the nominal size within the standard tolerance limits.** The catalogue contains the nominal size.

**Different lots of ceramic tiles and porcelain gres may have slightly different colour.** Pay attention to the shade identification mark. It is strongly recommended to purchase the products of the same shade.

**Tile face curvature** – deviation of the ceramic tile and porcelain gres surface from the plane. The tolerance limits regulating the tile face curvature are set in the regulatory documents and shall be used by the manufacturer to sort out the products. Insignificant positive (convexity) and negative (concavity) deviations within the tolerance limits shall not be a basis for the rejection.

**Taking care of decorative products and tiles with metallized surface.**

Decorative products with a gold, platinum or metal-based pigments application, as well as ceramic tiles and porcelain gres with decorative metallized surface require thorough care.

To remove dirt it is recommended to use weak soap solution, non-abrasive pH-neutral washing agents, non-abrasive household chemical products like the one for enameled tableware. After the dirt is removed rinse the tile with clean water. Use soft fabric or sponge for cleaning.

It is not allowed to use abrasive cleansing agents and abrasive materials! Do not use acid-containing products! Before use of washing and cleansing agents it is recommended to test them on an unnoticeable tile's area.

**Joints.** Joints are the most important element in keeping the faced surface in proper condition. The recommended minimum joint for rectified tiles is 2 mm, for non-rectified tiles - 3-4 mm depending on the nominal size. Tiles, bracing elements, floor, walls, etc. must have joints. Smoothing out can be performed only after the adhesive is fully dry. Joints shall be clean, free of excessive adhesive and dust. Smoothing agent shall have the same color as the tiles. When using smoothing agent of a contrasting color, it shall be first tested on a small-size area in order to make sure the surface can be cleaned easily. If the area gets colored, treat the surface of the tiles with protective agent preventing coloring pigments from penetrating into the microrelief and microvoids that might be present on the surface of the tiles. To protect porcelain gres from stains and dirt we recommend using treatment offered by FILA (Italy), for example FILA Stop Dirt.

**Porcelain gres care has a number of specific features.**

After tile laying it is necessary to clean the surface as soon as possible, treat it with a lean acid solution, having wetted tile grout lines with water beforehand. In 15 minutes, it is recommended to clean the whole surface with clean water. When using cleaning agents, which contain strong acids, it is necessary to avoid their contact with the tile grout line.

Polished and lapped porcelain gres shall require special care during laying and further use. Polishing and lapping result in the opening of micropores on the surface of the porcelain gres. Oil and colouring substances penetrating into these pores can result in the formation of permanent stains. It is important:

- to prevent the application of an adhesive compound at the face of the tile. If the adhesive compound is applied to the tile face, immediately remove it with a clean wet cloth;
- to use float grout of the same color as the tiles. When using contrasting float grout, it is necessary to test it on a small area first in order to make sure that the surface can be easily cleaned. If coloring occurs, it is recommended to treat the surface with a protective agent, for example FILA Stop Dirt (Italy), preventing penetration of coloring agents into micropores, which might be on the surface of the tile.
- to avoid using abrasive cleaning agents as to prevent scratches;
- to put a mat to clean the shoes at the entrance door of the premises with the polished or lapped porcelain gres floor;
- to restrict the use of polished and lapped porcelain gres in the eating areas and places where it is planned to use coloring agents, oils and other liquids (due to the increasing risk related to higher slipping of the material);
- to treat the surface with special means after laying to prevent the penetration of oil, grease and colouring agents into the micropores at the tile face;
- it is strongly recommended to test any and all cleaning agents, chemical compounds and float grout on a small concealed area first in order to prevent any undesired effect on the faced surface. FILA (Italy), offers a wide range of polished and lapped porcelain gres care products. Before using of any chemical products, read carefully the manufacturer's requirements.

Regular cleaning. Cleaning is necessary for restoring the original appearance of the surface. Thorough cleaning shall be performed with the use of neutral detergents. Large areas can be cleaned with professional floor-cleaning machines in combination with manual cleaning, when necessary. Abrasive and wax-containing materials are not recommended for use. Heavily stained areas shall be cleaned with specialized floor cleaners and, if necessary, stain removers for ceramic surfaces may be used.

**Read carefully the manufacturer's instructions for all the materials used!**

# ПОЯСНЕНИЯ К ТАБЛИЦЕ ТЕХНИЧЕСКИХ ХАРАКТЕРИСТИК

**Водопоглощение** – отношение массы воды, поглощенной образцом при полном насыщении, к массе образца в сухом состоянии. Водопоглощение для керамического гранита (группа BIa) определяется согласно **EN ISO 10545-3** и составляет не более 0,5%. Согласно европейским нормам **EN14411** керамические плитки полусухого прессования по водопоглощению делятся на группы:

- группа BIa** – с низким водопоглощением  $E \leq 0,5\%$
- группа BIb** – с низким водопоглощением  $0,5 < E \leq 3\%$
- группа BIla** – с водопоглощением  $3\% < E \leq 6\%$
- группа BIlb** – с водопоглощением  $6\% < E \leq 10\%$
- группа BIII** – с водопоглощением  $E > 10\%$

**Спротивление глазури растрескиванию** – характеристика, показывающая, выдерживает ли глазурь плиток воздействие высоких температуры ( $159 \pm 1$  °C) и давления ( $500 \pm 20$  кПа) без растрескивания.

**Прочностные характеристики** согласно **EN ISO 10545-4** характеризуются разрушающим усилием, разрушающей нагрузкой и пределом прочности при изгибе при приложении с определенной скоростью усилия на середину плитки.

**Разрушающее усилие** – величина силы, в ньютонах, при которой испытываемый образец разрушается, определяется по шкале прибора.

**Разрушающая нагрузка** – величина, в ньютонах, получаемая умножением величины разрушающего усилия на расстояние между опорными стержнями, деленное на ширину испытываемого образца.

**Предел прочности при изгибе** – величина, в ньютонах на мм<sup>2</sup>, получаемая делением величины рассчитанной разрушающей нагрузки на возведенную в квадрат наименьшую толщину испытываемого образца по линии разрушения.

**Устойчивость к глубокому истиранию** – одна из основных характеристик керамического гранита, требования к которой определяются международным стандартом **EN ISO10545-6**. Показывает, сколько кубических миллиметров теряет испытываемый материал при определенном абразивном воздействии. Во многом зависит от типа завершающей обработки плитки: шлифовки, полировки, пропитки синтетическим составом и пр. Важным фактором для данной характеристики является степень водопоглощения: чем она выше, тем устойчивость к глубокому истиранию ниже.

4

**Устойчивость к износу поверхности (степень износостойкости PEI)** – одна из главных характеристик глазурованных напольных плиток (в том числе и глазурованного керамического гранита), от которой зависит, как долго поверхность плиток будет сохранять внешний вид без видимых изменений. Согласно европейским нормам EN14411 (приложение N), глазурованные керамические плитки классифицируются на 6 групп в зависимости от их износостойкости:

**Класс 0** Глазурованные керамические плитки данного класса не рекомендуется применять для напольных покрытий.

**Класс 1** Для напольных покрытий помещений, не имеющих абразивных загрязнений, с использованием обуви с мягкой подошвой или без обуви (например, ванные комнаты в жилых помещениях и спальни без непосредственного входа снаружи).

**Класс 2** Для напольных покрытий помещений с минимальным количеством абразивных загрязнений, с использованием мягкой или обычной обуви (например, жилые помещения в домах, за исключением кухонь, прихожих и аналогичных помещений с частой ходьбой. Указанное не относится к специальной обуви, например, обуви на шпильке).

**Класс 3** Для напольных покрытий помещений с небольшим количеством абразивных загрязнений, с использованием обычной обуви и с частой ходьбой (например, кухни, прихожие, коридоры, балконы, лоджии и террасы. Указанное не относится к специальной обуви, например, обуви на шпильке).

**Класс 4** Для напольных покрытий помещений с небольшим количеством абразивных загрязнений, с регулярной ходьбой, с нагрузками большими, чем для степени 3 (например, производственные кухни, гостиницы, выставочные и торговые помещения).

**Класс 5** Для напольных покрытий помещений с небольшим количеством абразивных загрязнений, с интенсивной ходьбой в течение продолжительного времени, в результате чего применяемые глазурованные керамические плитки подвергаются чрезвычайным нагрузкам (например, общественные зоны, такие как торговые центры, вестибюли аэропортов, фойе гостиниц, общественные пешеходные дорожки и промышленные зоны).

**Тон** – цветовая тональность партии керамической плитки или керамического гранита, которая может немного отличаться от заявленного цвета. Тон обозначается на упаковке цифрой.

**Калибр (рабочий размер)** – условное обозначение производственного размера, устанавливаемого для процесса изготовления, которому должен соответствовать фактический размер в пределах допустимых отклонений. Продукция сортируется по партиям одного производственного размера (калибра). Калибр указывается на упаковке.

Коэффициент термического расширения показывает, насколько происходит увеличение/уменьшение геометрических размеров плитки в процессе нагрева/охлаждения. Имеет большое значение при укладке больших площадей керамического гранита внутри помещений (для расчета компенсационных швов) и снаружи (для выбора способа крепления, определения типа используемого клея и расчета раскладочных швов).

**Спротивление термическому шоку** – способность керамических изделий выдерживать резкие колебания температуры. Зависит от физико-химических, термомеханических свойств материала, от формы, размеров изделий, условий их нагрева и охлаждения.



## NOTES TO THE SPECIFICATION TABLE

**Water absorption** – is the ratio of the mass of water absorbed by the sample at its full saturation to the dry mass of the sample. Water absorption rate of porcelain gres shall be defined according to **EN ISO 10545-3**. Water absorption rate shall not exceed 0.5%. According to the European standard **EN14411**, dry-press ceramic tiles are divided into the following groups according to the water absorption rate:

- Bla group** – low water absorption rate  $E \leq 0.5\%$
- Blb group** – low water absorption rate  $0.5 < E \leq 3\%$
- Blla group** – water absorption rate  $3\% < E \leq 6\%$
- Bllb group** – water absorption rate  $6\% < E \leq 10\%$
- Blll group** – water absorption rate  $E > 10\%$

Glaze cracking resistance – a feature indicating if the tile glaze can stand high temperature ( $159 \pm 1$  °C) and pressure ( $500 \pm 20$  kPa) without cracking.

### Strength properties

According to **EN ISO 10545-4** strength properties include breaking load, breaking strength and modulus of rupture measured at a definite force speed applied in the middle of the tile.

**Breaking load** – a value of force, in Newton, the application of which causes the damage of the tested sample. It is measured according to a measuring instrument scale.

**Breaking strength** – a value, in Newton, generated by the multiplication of the breaking load and the distance between support bars divided by the width of the tested sample.

**Modulus of rupture** – a value, in Newton/mm, generated by the division of the estimated breaking strength by the squared minimum thickness of the tested sample along the fracture line.

**Deep abrasion resistance** – one of the major characteristics of porcelain gres, the standard value of which is set by the international standard EN ISO10545-6. It basically indicates the number of cubic millimeters the tested material loses under certain abrasive impact. It largely depends on the type of the tile final treatment: grinding, polishing, saturation with a synthetic mixture etc. Water absorption rate is also important for this parameter: the higher is water absorption rate, the lower is deep abrasion resistance rate.

4

**Resistance to surface abrasion (degree of wear resistance PEI)** is one of the major properties of glazed tiles for flooring which influences on how long the tile surface will preserve its exterior appearance without visible changes. According to the European standard EN14411 (Appendix N), glazed ceramic tiles are classified into 6 groups depending on their wear resistance:

**Class 0** Glazed ceramic tiles of this class are not recommended for floors.

**Class 1** is recommended for floors subject to no abrasive dirt, or areas where shoes with soft soles or no shoes are used (e.g. bathrooms in apartments and bedrooms without an entrance from the outside).

**Class 2** is recommended for floors subject to a minimum level of abrasive dirt and areas where shoes with soft sole or ordinary shoes are used (living premises in the houses, except for kitchen, entrance hall and similar premises involving much walking. This shall not include special shoes, e.g. high-heeled shoes).

**Class 3** is recommended for floors subject to a low level of abrasive dirt, areas where ordinary shoes are used and premises involving much walking (e.g. kitchen, entrance hall, corridors, balcony, loggia and terrace). This shall not include special shoes, e.g. high-heeled shoes).

**Class 4** is recommended for floors subject to a low level of abrasive dirt and premises subject to regular walking at the rate higher than for class 3 (e.g. kitchen at the production enterprise, hotels, showrooms and commercial premises).

**Class 5** is recommended for floors subject to a low level of abrasive dirt and premises subject to intense walking for a long period of time which puts an excessive load on the glazed ceramic tile (e.g. public premises, such as shopping malls, airport lounges, hotel lobbies, public pedestrian paths and industrial zones).

**Calibre (work size)** – is a conventional designation of manufacturing size of the tile set for the production process, the actual size of the tile shall correspond to, with account of certain tolerance limits. The product is sorted into lots of one production size (calibre). Size is marked on a package.

**Shade** – colour value of a ceramic tile or porcelain gres lot that can slightly differ from the declared colour. The shade is marked on a container with a number.

**Thermal expansion coefficient** indicates the increase/decrease of the tile dimensions during heating/cooling. It is extremely important for laying of porcelain gres over big areas indoors (to calculate the width of the expansive joints properly) and outdoors (in order to select the best suitable fastening option, type of adhesive compound and calculate tile-to-tile gaps).

**Thermal shock resistance** – the ability of ceramic items to endure sharp temperature changes. This parameter depends on various physical, chemical and thermomechanical properties of the material, its shape, size, heating and cooling conditions.

# ПОЯСНЕНИЯ К ТАБЛИЦЕ ТЕХНИЧЕСКИХ ХАРАКТЕРИСТИК



**Морозостойкость** – способность керамических изделий, насыщенных водой, выдерживать без признаков разрушения многократное попеременное замораживание в воздушной среде и оттаивание в воде. Показатель морозостойкости – количество циклов (замораживаний/оттаиваний), которое выдерживает образец, не разрушаясь. Согласно процедуре контроля EN ISO 10545-12, цикл замораживания/оттаивания повторяют не менее 100 раз.

**Устойчивость к загрязнениям** определяется согласно норме ISO 10545-14. Различают три основных загрязняющих реагента: специальные чернила, спиртовой раствор йода и оливковое масло.

Устойчивость керамической поверхности к загрязняющим реагентам классифицируется в зависимости от эффективности и от легкости их удаления.

Существуют четыре процедуры очистки, которые применяются в комбинации с соответствующими очищающими веществами (горячая вода, чистящее средство слабой концентрации, чистящее средство сильной концентрации, различные растворители).

**Процедура А** – проточная горячая вода.

**Процедура В** – ручная очистка чистящим средством слабой концентрации.

**Процедура С** – механическая очистка чистящим средством сильной концентрации.

**Процедура D** – погружение в соответствующий растворитель.

Класс присваивается после визуальной оценки результата. Наивысшим классом устойчивости к загрязнению и простоты удаления считается класс 5, наименьшим – класс 1. Минимально допустимый для керамического гранита – класс 3.

**Химическая устойчивость** – способность поверхности плитки (глазури) или керамического гранита выдерживать при комнатной температуре контакт с химическими веществами (бытовой химией, добавками для бассейнов, солями и кислотами) без изменения внешнего вида. Согласно норме ISO 10545-13, керамические плитки и керамический гранит классифицируются в порядке убывания устойчивости следующим образом:

**Неглазурованная (UGL)**

**Класс А** – отсутствие видимых изменений;

**Класс В** – видимые изменения на поверхностях среза;

**Класс С** – видимые изменения на поверхностях среза, на грани образца и на лицевой стороне.

**Глазурованная (GL)**

**Класс А** – отсутствие видимых изменений;

**Класс В** – значительные изменения внешнего вида;

**Класс С** – частичная или полная потеря первоначальной поверхности.

Перед буквой, обозначающей класс, добавляют букву, обозначающую тип плитки: G – глазурованная, U – неглазурованная.

Наличие в аббревиатуре буквы H указывает на устойчивость к кислотам и щелочам высокой концентрации, L – низкой концентрации, отсутствие буквы – устойчивость к бытовым химическим средствам и к добавкам для плавательных бассейнов. Таким образом, обозначение UHA, ULA или UA следует понимать как «плитка неглазурованная, соответствующая классу А», обозначение GHB, GLB или GB – как «плитка глазурованная, соответствующая классу В».

**Коэффициент трения**

Керамический гранит KERAMA MARAZZI тестируется на определение коэффициента трения скольжения по разработанному в Великобритании методу BCR (British Ceramic Research Association). Метод BCR предполагает применение классификационной шкалы от 0 до 1, согласно которой коэффициент трения 0,1 означает «опасно», коэффициент трения 0,9 – «отлично».

Коэффициент трения BCR керамического гранита KERAMA MARAZZI обозначен как  $\mu > 0,4$ , что означает по классификационной шкале удовлетворительную степень сопротивления скольжению. В соответствии с методом испытаний BCR керамический гранит KERAMA MARAZZI – это продукция с нескользкой поверхностью, которая может использоваться в любых помещениях, где не предъявляются повышенные требования к противоскользким свойствам. **Определение коэффициента трения скольжения не является обязательным для производителей при сертификации продукции, так как ни один из методов не включен в Европейские стандарты.**

# NOTES TO THE SPECIFICATION TABLE



**Frost resistance** – ability of water saturated ceramic items to resist without any damage the impact of multiple freezing in the air and thawing in water. Frost resistance degree is a number of cycles (freeze/thaw) a sample stands without any damage. According to EN ISO 10545-12 control procedures the freeze/thaw cycle is repeated not less than 100 times.

**Stains resistance** is defined in compliance with ISO 10545-14. There are three main polluting agents: special ink, iodine alcoholic solution, and olive oil.

The resistance rate of a ceramic surface to polluting agents depends on the efficiency and ease of their removal. There are four cleaning procedures applied in combination with the corresponding cleaning agents (hot water, weak cleaning agent, strong cleaning agent, and various solvents).

**Procedure A** – running hot water.

**Procedure B** – manual cleaning with a weak cleaning agent.

**Procedure C** – mechanical treatment with a strong cleaning agent.

**Procedure D** – dipping into the corresponding solvent.

The class is assigned upon completion of a visual assessment of the result. The highest class of stains resistance and stains removal ease is class 5; the lowest one is class 1. Minimum admissible class for porcelain gres is class 3.

**Chemical stability** – ability of the tile (glaze) surface or porcelain gres to withstand a contact with chemical substances (household chemistry products, additives for pools, salts and acids) at room temperature without getting its appearance changed. Acc. to ISO 10545-13 ceramic tile and porcelain gres are classified into Chemical Stability groups as follows:

**Unglazed (UGL)**

**Class A** – no visual changes;

**Class B** – visual changes at the shear surface

**Class C** – visual changes at the shear surface, on the sample edge and on the front side.

**Glazed (GL)**

**Class A** – no visual changes;

**Class B** – strong changes of the appearance;

**Class C** – partial or full loss of the original surface.

Before the letter of Class, a letter standing for the tile type (G-glazed, U-unglazed) is added. Letter H in the abbreviation indicates resistance to acids and alkali of high concentration; letter L indicates respectively low concentration. If none of these letters is added, it means that the tile is resistant to household chemical agents and additives for swimming pools. Thus, UHA, ULA or UA abbreviations stand for «unglazed tile belonging to A Class». GHB, GLB or GB abbreviations stand for «glazed tile, belonging to B Class».

**Frictional coefficient**

KERAMA MARAZZI porcelain gres has been tested with the help of the BCR (British Ceramic Research Association) method developed in Great Britain to define the coefficient of sliding friction. This method is applied to test porcelain gres at all enterprises within the MARAZZI GROUP. BCR method utilizes a classifying scale from 0 to 1. According to the scale 0.1 friction coefficient means «hazardous», while 0.9 friction coefficient means «excellent».

BCR friction coefficient of KERAMA MARAZZI porcelain gres is equal to  $\mu > 0,4$ , which is considered a satisfactory degree of friction resistance according to the classifying scale.

In compliance with BCR method, KERAMA MARAZZI porcelain gres is a product with skid-proof surface suitable for all types of premises with no tough requirements set to skid-proof properties.

**! Defining the friction coefficient is not mandatory for the manufacturers undergoing the certification procedures, since none of the methods is included in the European standards.**

# ТЕХНИЧЕСКИЕ ХАРАКТЕРИСТИКИ | TECHNICAL FEATURES



Технические характеристики плитки для стен Technical features	Метод испытания/ Testing method	Единица измерения/ Measurement unit	Средние фактические значения/ Average actual values	Нормативные значения/ Normative values	Стандарт для справки/ Reference standard
Максимальные отклонения рабочих (W) геометрических размеров плиток по длине и ширине от номинальных (N) размеров The maximum deviations of the work (W) geometric sizes of the tiles from the nominal (N) sizes	ISO 10545-2 ГОСТ 27180	% mm	соответствует satisfy	±2% (±5mm) ±0,8%	EN 14411:2016 BIII ГОСТ 6141-91
Допустимое отклонение среднего значения длины и ширины для каждой плитки (2 или 4 стороны) от рабочего размера The deviation of the average size for each tile (2 or 4 sides) from the work size				±0,5% (±2mm) - N ≥ 15cm ±0,75mm - 7cm ≤ N < 15cm	EN 14411:2016 BIII
Допустимое отклонение средней толщины плитки от рабочего размера The deviation of the average thickness of each tile from the work size thickness				±10% (±0,5mm) - N ≥ 15cm ±0,5mm - 7cm ≤ N < 15cm ±8%	EN 14411:2016 BIII ГОСТ 6141-91
Максимальное отклонение по ортогональности относительно соответствующих рабочих размеров The maximum deviation from rectangularity related to the corresponding work sizes				±0,5% (±2mm) - N ≥ 15cm ±0,75mm - 7cm ≤ N < 15cm не более 1,0 mm - N ≥ 15cm не более 0,5mm - 7cm ≤ N < 15cm	EN 14411:2016 BIII ГОСТ 6141-91
Максимальное отклонение по плоскостности: кривизна по центру относительно диагонали, рассчитанной согласно рабочим размерам The maximum deviation from flatness: centre curvature, related to diagonal calculated from the work sizes				'+0,5%(+2mm) / -0,3% (-1,5mm) - N ≥ 15cm +0,75mm / -0,5mm - 7cm ≤ N < 15cm не более 0,8 mm	EN 14411:2016 BIII ГОСТ 6141-91
Водопоглощение Water absorption	ISO 10545-3 ГОСТ 27180	%	15,7	Ев >10% не более 24%	EN 14411:2016 BIII ГОСТ 6141-91
Разрушающая нагрузка Breaking strength	ISO 10545-4 ГОСТ 27180	N	>630	мин 600 для толщины плитки ≥7,5 mm min 600 for thickness of the tile ≥7,5 mm мин 200 для толщины плитки <7,5 mm min 200 for thickness of the tile <7,5 mm	EN 14411:2016 BIII
Предел прочности при изгибе Modulus of rupture	ISO 10545-4 ГОСТ 27180	N/mm <sup>2</sup>	≥ 20	мин 12 для толщины плитки ≥7,5 mm min 12 for thickness of the tile ≥7,5 mm мин 15 для толщины плитки <7,5 mm min 15 for thickness of the tile <7,5 mm не менее 15	EN 14411:2016 BIII ГОСТ 6141-91
Сопrotивление термическому шоку Thermal shock resistance	ISO 10545-9		соответствует satisfy	пройдено по ISO 10545-9 passed ISO 10545-9	EN 14411:2016 BIII
Сопrotивление глазури растрескиванию Crazing resistance	ISO 10545-11 ГОСТ 27180		выдерживает resist	пройдено по ISO 10545-11 passed ISO 10545-11 стойкая по ГОСТ 27180 resistant to GOST 27180	EN 14411:2016 BIII ГОСТ 6141-91
Устойчивость к бытовым химическим средствам и к добавкам для плавательных бассейнов Resistance to chemicals for household use and swimming pool salts	ISO 10545-13 ГОСТ 27180	класс class	A стойкие resist	min B стойкие к раствору №3 resistant to solution №3	EN 14411:2016 BIII ГОСТ 6141-91
Устойчивость к загрязнениям Stain resistance	ISO 10545-14	класс class	соответствует satisfy	min 3 (GL)	EN 14411:2016 BIII

# ТЕХНИЧЕСКИЕ ХАРАКТЕРИСТИКИ | TECHNICAL FEATURES



Технические характеристики плитки для стен и фасадов Technical features	Метод испытания/ Testing method	Единица измерения/ Measurement unit	Средние фактические значения/ Average actual values	Нормативные значения/ Normative values	Стандарт для справки/ Reference standard
Максимальные отклонения рабочих (W) геометрических размеров плиток по длине и ширине от номинальных (N) размеров The maximum deviations of the work (W) geometric sizes of the tiles from the nominal (N) sizes	ISO 10545-2 ГОСТ 27180	% mm	соответствует satisfy	±2% (±5mm)	EN 14411:2016 BIIa
Допустимое отклонение среднего значения длины и ширины для каждой плитки (2 или 4 стороны) от рабочего размера The deviation of the average size for each tile (2 or 4 sides) from the work size				±0,6% (±2mm) - N ≥ 15cm ±0,9mm - 7cm ≤ N < 15cm	EN 14411:2016 BIIa
Допустимое отклонение средней толщины плитки от рабочего размера The deviation of the average thickness of each tile from the work size thickness				±5% (±0,5mm) - N ≥ 15cm ±0,5mm - 7cm ≤ N < 15cm ±15%	EN 14411:2016 BIIa ГОСТ 13996-93
Максимальное отклонение по ортогональности относительно соответствующих рабочих размеров The maximum deviation from rectangularity related to the corresponding work sizes				±0,5% (±2mm) - N ≥ 15cm ±0,75mm - 7cm ≤ N < 15cm ±1,0% (±2mm)	EN 14411:2016 BIIa ГОСТ 13996-93
Максимальное отклонение по плоскостности: кривизна по центру относительно диагонали, рассчитанной согласно рабочим размерам The maximum deviation from flatness: centre curvature, related to diagonal calculated from the work sizes				±0,5% (±2mm) - N ≥ 15cm ±0,75mm - 7cm ≤ N < 15cm ±0,75% (±2mm)	EN 14411:2016 BIIa ГОСТ 13996-93
Водопоглощение Water absorption	ISO 10545-3 ГОСТ 27180	%	3,2	3 < Eb ≤ 6 2 < Eb ≤ 5	EN 14411:2016 BIIa ГОСТ 13996-93
Разрушающая нагрузка Breaking strength	ISO 10545-4 ГОСТ 27180	N	>1400	min 1000	EN 14411:2016 BIIa
Предел прочности при изгибе Modulus of rupture	ISO 10545-4 ГОСТ 27180	N/mm <sup>2</sup>	≥ 32	≥ 22 ≥ 18	EN 14411:2016 BIIa ГОСТ 13996-93
Сопrotивление термическому шоку Thermal shock resistance	ISO 10545-9		соответствует satisfy	пройдено по ISO 10545-9 passed ISO 10545-9	EN 14411:2016 BIIa
Сопrotивление глазури растрескиванию Crazing resistance	ISO 10545-11 ГОСТ 27180		выдерживает resist	пройдено по ISO 10545-11 passed ISO 10545-11 стойкая по ГОСТ 27180 resistant to GOST 27180	EN 14411:2016 BIIa ГОСТ 13996-93
Морозостойкость Frost resistance	ISO 10545-12 ГОСТ 27180	циклы cycles	100	пройдено по ISO 10545-12 passed ISO 10545-12 ≥ 50	EN 14411:2016 BIIa ГОСТ 13996-93
Устойчивость к бытовым химическим средствам и к добавкам для плавательных бассейнов Resistance to chemicals for household use and swimming pool salts	ISO 10545-13 ГОСТ 27180	класс class	A  стойкие resist	min B стойкие к раствору №3 resistant to solution №3	EN 14411:2016 BIIa ГОСТ 13996-93
Устойчивость к загрязнениям Stain resistance	ISO 10545-14	класс class	соответствует satisfy	min 3 (GL)	EN 14411:2016 BIIa



Технические характеристики керамического гранита Porcelain gres technical features	Метод испытания/ Testing method	Единица измерения Measurement unit	Средние фактические значения / Average actual values	Нормативные значения/ Normative values	Стандарт для справки/ Reference standard
Максимальные отклонения рабочих (W) геометрических размеров плиток по длине и ширине от номинальных (N) размеров The maximum deviations of the work (W) geometric sizes of the tiles from the nominal (N) sizes	ISO 10545-2 ГОСТ 27180	% mm	соответствует satisfy	±2% (±5mm)	EN 14411:2016 Bla ТУ 23.31.10-012-04693313-2017
Допустимое отклонение среднего значения длины и ширины для каждой плитки (2 или 4 стороны) от рабочего размера The deviation of the average size for each tile (2 or 4 sides) from the work size				±0,6% (±2mm) - N ≥ 15cm ±0,9mm - 7cm ≤ N < 15cm	EN 14411:2016 Bla ТУ 23.31.10-012-04693313-2017
Допустимое отклонение средней толщины плитки от рабочего размера The deviation of the average thickness of each tile from the work size thickness				±5% (±0,5mm) - N ≥ 15cm ±0,5mm - 7cm ≤ N < 15cm	EN 14411:2016 Bla ТУ 23.31.10-012-04693313-2017
Максимальное отклонение по ортогональности относительно соответствующих рабочих размеров. The maximum deviation from rectangularity related to the corresponding work sizes				±0,5% (±2mm) - N ≥ 15cm ±0,75mm - 7cm ≤ N < 15cm ±0,5% (±1,5mm) - N ≥ 15cm ±0,75mm - 7cm ≤ N < 15cm	EN 14411:2016 Bla ТУ 23.31.10-012-04693313-2017
Максимальное отклонение по плоскостности: кривизна по центру относительно диагонали, рассчитанной согласно рабочим размерам The maximum deviation from flatness: centre curvature, related to diagonal calculated from the work sizes				±0,5% (±2mm) - N ≥ 15cm ±0,75mm - 7cm ≤ N < 15cm ±0,5% (±1,5mm) - N ≥ 15cm ±0,75mm - 7cm ≤ N < 15cm	EN 14411:2016 Bla ТУ 23.31.10-012-04693313-2017
Водопоглощение Water absorption	ISO 10545-3 ГОСТ 27180	%	0,08	Eb ≤ 0,5	EN 14411:2016 Bla ТУ 23.31.10-012-04693313-2017
Разрушающая нагрузка Breaking strength	ISO 10545-4 ГОСТ 27180	N	>1800 >1300	мин 1300 для толщины плитки ≥7,5 мм min 1300 for thickness of the tile ≥7,5 mm мин 700 для толщины плитки <7,5 мм min 700 for thickness of the tile <7,5 mm	EN 14411:2016 Bla
Предел прочности при изгибе Modulus of rupture	ISO 10545-4 ГОСТ 27180	N/mm <sup>2</sup>	≥ 45 - N ≥ 15cm ≥ 40 - 7cm ≤ N < 15cm	≥ 35	EN 14411:2016 Bla ТУ 23.31.10-012-04693313-2017
Устойчивость к глубокому истиранию (UGL) Resistance to deep abrasion (UGL)	ISO 10545-6	mm <sup>3</sup>	≤ 145	≤ 175	EN 14411:2016 Bla ТУ 23.31.10-012-04693313-2017
Устойчивость к износу поверхности (степень износостойкости PEI) (GL) Resistance to surface abrasion (degree of wear resistance PEI) (GL)	ISO 10545-7	класс class	по каталогу by catalog	1 – 4	EN 14411:2016 Bla ТУ 23.31.10-012-04693313-2017
Коэффициент термического расширения Thermal expansion coefficient	ISO 10545-8 ГОСТ 27180	x10 <sup>-6</sup> °C <sup>-1</sup>	≤ 9	заявленное значение value declared	EN 14411:2016 Bla
Сопrotивление термическому шоку Thermal shock resistance	ISO 10545-9		соответствует satisfy	пройдено по ISO 10545-1 passed ISO 10545-1	EN 14411:2016 Bla
Морозостойкость Frost resistance	ISO 10545-12 ГОСТ 27180	циклы cycles	150	пройдено по ISO 10545-1 passed ISO 10545-1 ≥ 150	EN 14411:2016 Bla ТУ 23.31.10-012-04693313-2017
Устойчивость к бытовым химическим средствам для плавательных бассейнов Resistance to chemicals for household use and swimming pool salts	ISO 10545-13	класс class	A	min B	EN 14411:2016 Bla
Устойчивость к кислотам и щелочам низкой концентрации Resistance to low concentration acids and bases	ISO 10545-13	класс class	LA	заявленное значение value declared	EN 14411:2016 Bla
Устойчивость к загрязнениям Stain resistance	ISO 10545-14	класс class	соответствует satisfy	min 3 (GL) заявленное значение (UGL) value declared (UGL)	EN 14411:2016 Bla
Коэффициент трения Friction coefficient	B.C.R.		μ > 0,4	μ > 0,4	D.D. №236 14/6/89
Сопrotивление скольжению Skid resistance	RAMP		по каталогу by catalog	R9 - R13 ABC	DIN 51130 DIN 51097

# УПАКОВКА | PACKAGE

Плитки для стен Wall tiles							
	Толщина номинальная, мм / Tile nominal thickness, mm	Количество плитки в коробке, шт. / Pieces in a box, pcs	Количество плитки в коробке, м <sup>2</sup> / Sqm in a box, m <sup>2</sup>	Средний вес коробки брутто, кг / Average gross weight of a box, kg	Количество коробок на поддоне, шт. / Boxes on a pallet, pcs	Количество плитки на поддоне, м <sup>2</sup> / Sqm in a pallet, m <sup>2</sup>	Вес поддона брутто, кг / Gross weight of a pallet, kg
8,5 x 28,5	6,9	52	1,26	15,9	64 / 32	80,64 / 40,32	1048 / 539
8,5 x 28,5 структура / structure	8,5	44	1,07	13,9	64 / 32	68,48 / 34,24	920 / 475
8,5 x 28,5 грань / chamfer	9,2	40	0,97	15,0	64 / 32	62,08 / 31,04	990 / 510
7,4 x 15	6,9	96	1,07	13,5	32	34,24	465
7,4 x 15 pureice	6,9	96	1,07	12,5	32	34,24	430
7,4 x 15 микс / mix	8,2	88	0,98	12,9	32	31,36	445
7,4 x 15 грань / chamfer	9,2	80	0,89	12,6	32	28,48	435
15 x 15	6,9	48	1,08	13,3	32	34,56	455
15 x 15 структура / structure	6,9	48	1,08	12,0	32	34,56	415
15 x 15 шестигран. / esg	6,9	48	1,02	12,5	32	32,64	430
15 x 15 структура шестигран. / structure esg	6,9	48	1,02	11,45	32	32,64	396
15 x 15 структура / structure	7,7	44	0,99	12,8	32	31,68	438
15 x 15 структура / structure	8,2	40	0,9	11,4	32	28,8	395
9,9 x 20	6,9	52	1,03	13,0	48	49,44	655
9,9 x 20 структура / structure	6,9	52	1,03	11,5	48	49,44	582
9,9 x 20 структура / structure	6,9	52	1,03	12,0	48	49,44	606
9,9 x 20 структура / structure	8,0	46	0,91	12,1	48	43,68	611
9,9 x 20	9,2	40	0,8	12,3	48	38,4	621
15 x 40	8,0	22	1,32	18,8	24 / 36	31,68 / 47,52	481 / 707
15 x 40 структура / structure	8,0	22	1,32	16,7	36	47,52	631
15 x 40 структура / structure	9,3	19	1,14	16,3	36	41,04	617
15 x 40 грань / chamfer	9,5	18	1,08	18,0	24 / 36	25,92 / 38,88	462 / 678
20 x 20	6,9	26	1,04	12,4	48 / 96	49,92 / 99,84	625 / 1220
20 x 20 структура / structure	6,9	26	1,04	10,6	48 / 96	49,92 / 99,84	539 / 1048
20 x 20 структура / structure	8,3	22	0,88	11,4	96	84,48	1124
20 x 23,1	6,9	22	0,76	9,7	72	54,72	728
20 x 30	6,9	25	1,5	18,0	32 / 64	48 / 96	610 / 1180
20 x 30 панель / panel	7,7	23	1,38	17,1	64	88,32	1124
20 x 30 структура / structure	8,6	20	1,2	15,6	32 / 64	38,4 / 76,8	529 / 1028
25 x 40	8,0	11	1,1	15,3	72	79,2	1132
25 x 40 структура / structure	8,8	10	1	14,0 / 14,6	72	72,0	1038 / 1081
25 x 40 структура / structure	9,5	9	0,9	13,5 / 14,3	72	64,8	1002 / 1060
20 x 50	8,0	12	1,2	16,4	28 / 56	33,6 / 67,2	489 / 950
25 x 75	9,0	6	1,125 / 1,13	17 / 17,2	54	60,75 / 61,02	948 / 959
25 x 75 структура / structure	9,0	6	1,125	16,5	54	60,75	921
25 x 75 структура / structure	11,0	5	0,938	16,5	54	50,652	921
30 x 60	9,0	7	1,26	18,9	40	50,4	786
30 x 60 структура / structure	9,0	7	1,26	17,7	40	50,4	738
30 x 60 структура / structure	10,5	6	1,08	18,25 / 19,0	40	43,2	760 / 790

Плитки для стен Wall tiles							
	Толщина номинальная, мм / Tile nominal thickness, mm	Количество плитки в коробке, шт. / Pieces in a box, pcs	Количество плитки в коробке, м² / Sqm in a box, m²	Средний вес коробки брутто, кг / Average gross weight of a box, kg	Количество коробок на поддоне, шт. / Boxes on a pallet, pcs	Количество плитки на поддоне, м² / Sqm in a pallet, m²	Вес поддона брутто, кг / Gross weight of a pallet, kg
15 x 89,5	11,0	10	1,343	25,3	24	32,232	625
30 x 89,5	11,0	5	1,343	25,5	36	48,348	948
30 x 89,5 структура / structure	12,5	4	1,074	21,7 / 23,0	36	38,664	811 / 858
30 x 89,5 структура / structure	13,5	4	1,074	24,2	36	38,664	901
20 x 120	10,0	6	1,44	24,9	24	34,56	628
20 x 120 структура / structure	10,5	6	1,44	25,8	24	34,56	649
40 x 120	10,0	3	1,44	24,9	21	30,24	553
40 x 120 структура / structure	10,5	3	1,44	25,8	21	30,24	572
40 x 120 панель / panel	12,0	3	1,44	26,5	18	25,92	507

Плитки мозаичные керамический гранит Porcelain gres mosaic tiles							
	Толщина номинальная, мм / Tile nominal thickness, mm	Количество плитки в коробке, шт. / Pieces in a box, pcs	Количество плитки в коробке, м² / Sqm in a box, m²	Средний вес коробки брутто, кг / Average gross weight of a box, kg	Количество коробок на поддоне, шт. / Boxes on a pallet, pcs	Количество плитки на поддоне, м² / Sqm in a pallet, m²	Вес поддона брутто, кг / Gross weight of a pallet, kg
26 x 30	7	10	0,59	8,0	48	28,32	414
29,8 x 29,8	3,5	12	1,066	7,45	36	38,376	286
30,1 x 30,1	6,9	7	0,634	9,0	36	22,824	342

Плитки для стен и фасадов Wall & Facade tiles							
	Толщина номинальная, мм / Tile nominal thickness, mm	Количество плитки в коробке, шт. / Pieces in a box, pcs	Количество плитки в коробке, м² / Sqm in a box, m²	Средний вес коробки брутто, кг / Average gross weight of a box, kg	Количество коробок на поддоне, шт. / Boxes on a pallet, pcs	Количество плитки на поддоне, м² / Sqm in a pallet, m²	Вес поддона брутто, кг / Gross weight of a pallet, kg
8,5 x 28,5	9,0	1,02	42	18,1	48	48,96	899

# УПАКОВКА ДЕКОРАТИВНЫХ ЭЛЕМЕНТОВ



РАЗМЕР	Кол.	СЕРИИ	РАЗМЕР	Кол.	СЕРИИ
<b>КЕРАМИЧЕСКАЯ ПЛИТКА. БОРДЮРЫ ДЛЯ СТЕН</b>			<b>КЕРАМИЧЕСКАЯ ПЛИТКА. ДЕКОРЫ ДЛЯ СТЕН</b>		
9,8 x 1,5	80	Бордюры «карандаш»	6,5 x 6,5	26	для всех серий
9,8 x 4,4	60	Альба	9,8 x 9,8	25	для всех серий
9,8 x 5	25	Барельеф	9,8 x 9,8	30	остальные серии данного формата
9,8 x 3	60	Прованс, Капри	7,4 x 15	38	для всех серий
15 x 2	40	Саламанка, Лонгория	7,4 x 15	40	Клемансо, Этюаль, Фрагонар
15 x 3	40	Багет (все серии данного формата)	10,4 x 12	45	для всех серий
15 x 3,1	26	Пикарди, Алькасар	15 x 15	36	Лонгория, Баро
15 x 6,7	28	Пикарди	15 x 15	38	все серии данного формата
15 x 7,2	40	Виченца	15 x 15 esg	38	все серии данного формата
15 x 7,4	40	Граньяно, Авеллино, Клемансо	15 x 40	9	Ноттингем
20 x 0,6	42	Бисер (бордюры «карандаш»)	15 x 40	10	все серии данного формата
20 x 1,35	44	Бисер (бордюры «карандаш»)	15 x 89,5	6	Гран Виа
20 x 1,4	40	Бисер (бордюры «карандаш»)	20 x 9,8	28	Олимпия
20 x 1,5	32	Бордюры «карандаш»	20 x 9,8	30	Эль-Реаль
20 x 1,5	40	Бордюры «карандаш»	20 x 9,8	34	Золотой Пляж, Бланше
20 x 1,5	50	Бордюры «карандаш» (10 платина)	20 x 9,8	40	Праяно
20 x 3,1	30	Вилла Флоридиана	20 x 20	30	для всех серий
20 x 3,6	30	Марчиана	20 x 23,1	24	Эль-Салер, Макарена
20 x 3,6	32	Капри, Большое путешествие	20 x 23,1	26	для всех серий
20 x 5	15	Багет (все серии данного формата)	20 x 30	20	все серии данного формата
20 x 5,7	32	Александрия, Золотой пляж, Летний Сад, Маронти, Вилла Флоридиана, Баккара, Лютеция, Эль-Реаль, Муза, Туари	20 x 50	12	все серии данного формата
20 x 6,3	28	Лувр, Линьяно, Резиденция, Формиелло, Стокгольм, Алькала, Ретиро	25 x 40	10	все серии данного формата
20 x 6,3	32	Кошки-мышки, Позитано, Капри, Кантри Шик	30 x 60	4	все серии данного формата
20 x 9,8	34	Летний Сад, Золотой Пляж, Александрия, Резиденция	25 x 75	5	Борсари
25 x 2	40	Бордюры «карандаш»	25 x 75	6	все серии данного формата
25 x 4	20	Лаурито	28,5 x 8,5	8	Гамма, Аккорд, Монпарнас
25 x 4,2	22	Мерлетто, Багатель, Сорбонна	30 x 89,5	4	Контарини, Грасси, Беневенто, Майори, Гренель, Руаяль, Турнон
25 x 5,4	30	Мерлетто, Трокадеро, Багатель, Гран Пале, Сияние	40 x 120	3	для всех серий
25 x 5,5	13	Багет (все серии данного формата)	<b>КЕРАМИЧЕСКАЯ ПЛИТКА. ВСТАВКИ ДЛЯ СТЕН</b>		
25 x 5,5	28	Борсари, Трианон	4,9 x 4,9	38	Виченца, Клемансо
25 x 5,5	30	Астория	4,9 x 4,9	42	Граньяно, Авеллино, Виченца Майолика
25 x 7,5	18	Лаурито	5 x 5	27	Александрия
25 x 7,7	30	Лаурито, Сорбонна, Пальмовый лес	8,5 x 12,5	34	Резиденция (овал)
25 x 8	28	Борсари, Ориенте	7,7 x 7,7	33	Лаурито
25 x 8	30	Астория, Город на воде, Низида	12 x 16	36	Версаль (овал)
29,8 x 2,5	45	Бордюры «карандаш»	14,5 x 14,5	28	Каподимонте
30 x 2,5	27	Бордюры «карандаш»	16 x 16	18	Сорбонна (круг)
30 x 3	24	Бордюры «карандаш»	<b>КЕРАМИЧЕСКАЯ ПЛИТКА. ПАННО ДЛЯ СТЕН</b>		
30 x 3,1	24	Вилла Флоридиана	15 x 80	5	Бельканто
30 x 3,4	22	Даниэли	19,8 x 19,8	8	Прованс
30 x 5	13	Багет (все серии данного формата)	20 x 60	9	Маронти
30 x 5,7	30	Александрия, Золотой пляж, Летний Сад, Маронти, Вилла Флоридиана, Баккара, Эль-Реаль	30 x 30	10	Виченца
30 x 7,2	16	Контарини, Грасси, Гренель, Руаяль, Турнон	30 x 60	5	Пикарди
30 x 7,2	18	Беневенто, Майори, Сад Моне	30 x 80	5	Летний Сад
30 x 7,2	20	Вирджилиано, Марсо, Булонь, Версаль, Маритимос, Гинардо	40 x 60	5	Александрия, Маронти
30 x 12	9	Марсо, Сад Моне, Тропикаль, Версаль, Линарес	45 x 45	4	Виченца
30 x 14,5	16	Даниэли, Альма	50 x 75	3	Борсари
30 x 14,5	14	Каподимонте	50 x 80	2	Мерлетто, Пальмовый лес
40 x 3	22	Сафьян, Вилланелла, Бельканто, Пикарди, Венсен, Площадь Испании, Саламанка, Сибелес, Флораль	60 x 40	2	Пикарди, Площадь Испании, Зимний сад
40 x 3,4	22	Пикарди, Венсен, Орсэ, Прадо, Монфорте, Зимний сад	60 x 50	4	Линьяно
40 x 6	22	Трокадеро, Гран Пале	60 x 90	1	Сад Моне
40 x 7,2	28	Площадь Испании, Лирия, Саламанка, Флораль, Сорренто, Орсэ	60 x 100	2	Кантри Шик
40 x 7,7	28	Пикарди, Сорбонна, Пальмовый лес, Лаурито	60 x 120	1	Булонь, Маритимос
50 x 6,3	22	Резиденция, Линьяно, Формиелло, Стокгольм, Алькала, Ретиро	60 x 179	1	Контарини
60 x 7,2	10	Вирджилиано, Сад Моне, Версаль, Маритимос	75 x 75	2	Город на воде
60 x 14,5	8	Каподимонте	80 x 60	3	Золотой пляж
75 x 12	8	Ориенте	90 x 90	1	Майори, Раваль
89,5 x 14,5	6	Раваль	120 x 120	1	Марсо
			120 x 150	1	Резиденция
			300 x 160	1	Лаурито
			<b>КЕРАМИЧЕСКАЯ ПЛИТКА. МОЗАИЧНЫЕ ДЕКОРЫ.</b>		
			15 x 40	10	Орсэ, Площадь Испании, Лирия, Флораль
			20 x 30	12	Александрия, Золотой пляж, Летний Сад, Баккара, Макарена, Эль-Реаль, Бенидорм
			25 x 25	8	Рамбла
			20 x 50	10	Резиденция, Алькала, Ретиро
			20 x 40	6	Эскориал
			25 x 40	8	Сорбонна, Гран Пале, Сияние
			25 x 75	5	Астория, Борсари, Город на воде, Трианон
			30 x 30	7	Версаль
			30,1 x 30,1	8	Фрагонар
			30 x 31,5	5	Контарини, Грасси,
			30 x 32	5	Грасси, Клери, Руаяль, Турнон





РАЗМЕР	Кол.	СЕРИИ	РАЗМЕР	Кол.	СЕРИИ
<b>КЕРАМИЧЕСКАЯ ПЛИТКА. ПЛИНТУСЫ</b>			<b>КЕРАМИЧЕСКИЙ ГРАНИТ. ДЕКОРЫ МОЗАИЧНЫЕ</b>		
20 x 10	26	Резиденция, Линьяно, Лувр, Кантри Шик	30 x 30	8	Александрия
20 x 10	34	Алькала, Ретино, Эль-Реаль, Параллель	30 x 4,8	24	Александрия
20 x 40	6	Прадо, Монфорте	30 x 31,5	5	Контарини, Грасси
25 x 15	13	Мерлетто, Лаурито, Трокадеро, Багатель, Сорбонна, Гран Пале, Сады Сабатини, Пальмовый лес	30 x 32	5	Грасси
30 x 15	8	Даниэли, Каподимонте, Вирджилиано, Марсо, Сад Моне, Тропикаль, Версаль, Линарес	42,7 x 42,7	7	Марчиана, Сафьян
			46,5 x 9,8	12	Гренель
<b>КЕРАМИЧЕСКИЙ ГРАНИТ. ПЛИНТУСЫ</b>			<b>КЕРАМИЧЕСКИЙ ГРАНИТ. НАБОРНЫЙ ДЕКОРАТИВБЫЙ ЭЛЕМЕНТ</b>		
40,2 x 7,6	30	Пантеон	9,8 x 9,8	45	Фрагонар
			25,1 x 25,1	8	Гран Пале
			30 x 9,8	15	Фрагонар
			30 x 30	6	Версаль, Фрагонар
<b>КЕРАМИЧЕСКИЙ ГРАНИТ. ДЕКОРЫ ДЛЯ ПОЛА</b>			<b>КЕРАМИЧЕСКИЙ ГРАНИТ. СТУПЕНИ</b>		
20 x 23,1	26	Бурanelли, Виченца	30 x 30	4	Виченца, Золотой Пляж, Александрия
24 x 24	7	Паласио	40,2 x 40,2	4	Пантеон
29 x 33,4	7	Площадь Испании, Раваль, Парк Гуэля			
30 x 30	7	Эль-Реаль, Саламанка	<b>КЕРАМИЧЕСКИЙ ГРАНИТ. ПОДСТУПЕНКИ</b>		
30 x 30	8	Виченца	30 x 9,6	24	Виченца, Золотой Пляж, Александрия
30 x 30	8	Вилла Флоридиана	40,2 x 9,6	13	Пантеон
40,2 x 40,2	4	Пантеон, Мраморный дворец, Орсэ, Линарес, Лирия, Флораль			
50,2 x 50,2	4	Резиденция, Трианон, Сорбонна, Формиелло			
<b>КЕРАМИЧЕСКИЙ ГРАНИТ. БОРДЮРЫ ДЛЯ ПОЛА</b>					
30 x 4,9	24	Золотой пляж, Виченца			
30 x 7	16	Алькала			
30 x 7	20	Эль-Реаль, Саламанка			
30 x 7,2	24	Вилла Флоридиана			
40,2 x 19,6	8	Пантеон			
40,2 x 9,6	9	Пантеон			
40,2 x 8	8	Орсэ			
40,2 x 8	9	Лирия			
40,2 x 7,2	8	Линарес			
40,2 x 7,7	8	Флораль			
40,2 x 7,2	26	Мраморный дворец			
50,2 x 9,6	20	Формиелло, Резиденция, Трианон, Сорбонна			
<b>КЕРАМИЧЕСКИЙ ГРАНИТ. ВСТАВКИ</b>					
4,9 x 4,9	36	Золотой пляж, Виченца			
4,9 x 4,9	52	Лонгория			
7 x 7	36	Алькала			
7 x 7	46	Алькала, Эль-Реаль, Саламанка			
7,2 x 7,2	18	Мраморный дворец			
7,2 x 7,2	33	Линарес			
7,2 x 7,2	36	Простоун, Вилла Флоридиана			
7,7 x 7,7	50	Флораль			
8 x 8	33	Орсэ			
8 x 8	50	Лирия			
9,6 x 9,6	20	Пантеон			
9,6 x 9,6	22	Формиелло			
9,6 x 9,6	25	Резиденция, Трианон, Сорбонна			
9,7 x 9,7	20	Парнас			
9,8 x 9,8	30	Сансеверо, Соларо, Лаурито, Амальфи, Капри			
10 x 10	25	Лоредан, Маронти, Каподимонте, Каштан, Сад Моне			
14,5 x 14,5	34	Помильяно			

# DECORATIVE ELEMENTS PACKAGE



SIZE	Num.	COLLECTION	SIZE	Num.	COLLECTION
<b>CERAMIC TILE. BORDERS FOR WALL</b>					
9,8 x 1,5	80	Border «pencil»	6,5 x 6,5	26	All collections
9,8 x 4,4	60	Alba	9,8 x 9,8	25	All collections
9,8 x 5	25	Bas-relief	9,8 x 9,8	30	other series of this format
9,8 x 3	60	Provence, Capri	7,4 x 15	38	All collections
15 x 2	40	Salamanca, Longoria	7,4 x 15	40	Clemenceau, Etoile, Fragonard
15 x 3	40	Framing (All collections)	10,4 x 12	45	All collections
15 x 3,1	26	Picardy, Alcazar	15 x 15	36	Longoria, Bario
15 x 6,7	28	Picardy	15 x 15	38	All collections
15 x 7,2	40	Vicenza	15 x 15 esg	38	All collections
15 x 7,4	40	Gragnano, Avellino, Clemenceau	15 x 40	10	All collections
20 x 0,6	42	Beads (Border «pencil»)	15 x 40	9	Nottingham
20 x 1,35	44	Beads (Border «pencil»)	15 x 89,5	6	Gran Via
20 x 1,4	40	Beads (Border «pencil»)	20 x 9,8	34	All collections
20 x 1,5	32	Border «pencil»	20 x 9,8	30	El-Real
20 x 1,5	40	Border «pencil»	20 x 9,8	34	Golden Beach, Blanche
20 x 1,5	50	Border «pencil» (10 platinum)	20 x 9,8	28	Olimpia
20 x 3,1	30	Villa Floridiana	20 x 9,8	40	Prajano
20 x 3,6	30	Marciana	20 x 20	30	All collections
20 x 3,6	32	Capri, Grand tour	20 x 23,1	24	El Saler, Macarena
20 x 5	15	Framing (All collections)	20 x 23,1	26	All collections
20 x 5,7	32	Alexandria, Golden Beach, Summer Garden, Maronti, Villa Floridiana, Baccarat, Lutetia, El-Real, Muse	20 x 30	20	All collections
20 x 6,3	28	Louvre, Lignano, Residence, Formiello, Stockholm, Alcala, Retiro	20 x 50	12	All collections
20 x 6,3	32	Cat and Mouse, Positano, Capri, Country Chic	25 x 40	10	All collections
20 x 9,8	34	Summer Garden, Golden Beach, Alexandria, Residence	30 x 60	4	All collections
25 x 2	40	Border «pencil»	25 x 75	5	Borsari
25 x 4	20	Laurito	25 x 75	6	All collections
25 x 4,2	22	Merletto, Bagatelle, Sorbonne	28,5 x 8,5	8	Scale, Accord, Montparnasse
25 x 5,4	30	Merletto, Trocadero, Bagatelle, Grand palais, Radiance	30 x 89,5	4	Contarini, Grassi, Benevento, Maioti, Grenelle, Royal, Tournon
25 x 5,5	13	Framing, All collections	40 x 120	3	All collections
25 x 5,5	28	Borsari, Trianon	<b>CERAMIC TILE. INSERTS FOR WALL</b>		
25 x 5,5	30	Astoria	4,9 x 4,9	38	Vicenza, Clemenceau
25 x 5,7	32	Thoiry	4,9 x 4,9	42	Gragnano, Avellino, Vicenza Maiolica
25 x 7,5	18	Laurito	5 x 5	27	Alexandria
25 x 7,7	30	Laurito, Sorbonne, Palm grove	8,5 x 12, 5	34	Residence (oval)
25 x 8	28	Borsari, Oriente	7,7 x 7,7	33	Laurito
25 x 8	30	Astoria, City on the Water, Nisida	12 x 16	36	Versailles (oval)
29,8 x 2,5	45	Border «pencil»	14,5 x 14,5	28	Capodimonte
30 x 2,5	27	Border «pencil»	16 x 16	18	Sorbonne (circle)
30 x 3	24	Border «pencil»	<b>CERAMIC TILE. PANEL FOR WALL</b>		
30 x 3,1	24	Villa Floridiana	15 x 80	5	Belcanto
30 x 3,4	22	Danieli	19,8 x 19,8	8	Provence
30 x 5	13	Framing (All collections)	20 x 60	9	Maronti
30 x 5,7	30	Alexandria, Golden Beach, Summer Garden, Maronti, Villa Floridiana, Baccarat, El-Real	30 x 30	10	Vicenza
30 x 7,2	16	Contarini, Grassi, Grenelle, Royal, Tournon	30 x 60	5	Picardy
30 x 7,2	18	Benevento, Maioti, Jardin de monet	30 x 80	5	Summer Garden
30 x 7,2	20	Virgilliano, Marceau, Boulogne, Versailles, Maritimos, Guinaldo	40 x 60	5	Alexandria, Maronti
30 x 12	9	Marceau, Jardin de monet, Tropical, Versailles, Linares	45 x 45	4	Vicenza
30 x 14,5	16	Danieli, Alma	50 x 75	3	Borsari
30 x 14,5	14	Capodimonte	50 x 80	2	Merletto, Palm grove
40 x 3	22	Saffian, Villanella, Belcanto, Picardy, Vincennes, Plaza de España, Salamanca, Cibeles, Floral	60 x 40	2	Picardy, Plaza de España, Winter garden
40 x 3,4	22	Picardy, Vincennes, Orsay, Prado, Monforte, Winter garden	60 x 50	4	Lignano
40 x 6	22	Trocadero, Grand palais	60 x 90	1	Jardin de monet
40 x 7,2	28	Plaza de España, Liria, Salamanca, Floral, Sorrento, Orsay	60 x 100	2	Country Chic
40 x 7,7	28	Picardy, Laurito, Sorbonne, Palm grove	60 x 120	1	Boulogne, Maritimos
50 x 6,3	22	Residence, Lignano, Formiello, Stockholm, Alcala, Retiro	60 x 179	1	Contarini
60 x 7,2	10	Virgilliano, Jardin de monet, Versailles, Maritimos	75 x 75	2	City on the Water
60 x 14,5	8	Capodimonte	80 x 60	3	Golden Beach
75 x 12	8	Oriente	90 x 90	1	Maioti, Raval
89,5 x 14,5	6	Raval	120 x 120	1	Marceau
			120 x 150	1	Residence
			300 x 160	1	Laurito
			<b>CERAMIC TILE. MOSAIC DECORS.</b>		
			15 x 40	10	Orsay, Plaza de España, Liria, Floral
			20 x 30	12	Alexandria, Golden Beach, Summer Garden, Baccarat, Macarena, El-Real, Бенидорм
			25 x 25	8	Rambla
			20 x 50	10	Residence, Alcala, Retiro
			20 x 40	6	Escorial
			25 x 40	8	Sorbonne, Grand palais, Radiance
			25 x 75	5	Astoria, Borsari, City on the Water, Trianon
			30 x 30	7	Versailles
			30,1 x 30, 1	8	Fragonard
			30 x 31,5	5	Contarini, Grassi,
			30 x 32	5	Grassi, Clery, Royal, Tournon



SIZE	Num.	COLLECTION	SIZE	Num.	COLLECTION
<b>CERAMIC TILE. PLINTH</b>			<b>PORCELAIN GRES. DECORS MOSAIC</b>		
20 x 10	26	Residence, Lignano, Louvre, Country Chic	30 x 30	8	Alexandria
20 x 10	34	Alcala, Retiro, El-Real, Parallel	30 x 4,8	24	Alexandria
20 x 40	6	Prado, Monforte	30 x 31,5	5	Contarini, Grassi
25 x 15	13	Merletto, Laurito, Trocadero, Bagatelle, Sorbonne, Grand palais, Sabatini gardens, Palm grove	30 x 32	5	Grassi
30 x 15	8	Danieli, Capodimonte, Virgilliano, Marceau, Jardin de monet, Tropical, Versailles, Linares	42,7 x 42,7	7	Marciana, Saffian
			46,5 x 9,8	12	Grenelle
<b>PORCELAIN GRES. PLINTH</b>			<b>PORCELAIN GRES. DECORS</b>		
40,2 x 7,6	30	Pantheon	9,8 x 9,8	45	Fragonard
			25,1 x 25,1	8	Grand palais
<b>PORCELAIN GRES. BORDERS FOR FLOOR</b>			30 x 9,8	15	Fragonard
20 x 23,1	26	Buranelli, Vicenza	30 x 30	6	Versailles, Fragonard
24 x 24	7	Palacio	<b>PORCELAIN GRES. STEPS</b>		
29 x 33,4	7	Plaza de España, Raval, Park Güell	30 x 30	4	Vicenza, Golden Beach, Alexandria
30 x 30	7	El-Real, Salamanca	40,2 x 40,2	4	Pantheon
30 x 30	8	Vicenza	<b>PORCELAIN GRES. RISERS</b>		
30 x 30	8	Villa Floridiana	30 x 9,6	24	Vicenza, Golden Beach, Alexandria
40,2 x 40,2	4	Pantheon, Marble palace, Orsay, Linares, Liria, Floral	40,2 x 9,6	13	Pantheon
50,2 x 50,2	4	Residence, Trianon, Sorbonne, Formiello			
<b>PORCELAIN GRES. DECORS FOR FLOOR</b>					
30 x 4,9	24	Golden Beach, Vicenza			
30 x 7	18	Alcala			
30 x 7	20	El-Real, Salamanca			
30 x 7,2	24	Villa Floridiana			
40,2 x 19,6	8	Pantheon			
40,2 x 9,6	9	Pantheon			
40,2 x 8	8	Orsay			
40,2 x 8	9	Liria			
40,2 x 7,2	8	Linares			
40,2 x 7,7	8	Floral			
40,2 x 7,2	26	Marble palace			
50,2 x 9,6	20	Formiello, Residence, Trianon, Sorbonne			
<b>PORCELAIN GRES. INSERTS</b>					
4,9 x 4,9	36	Golden Beach, Vicenza			
4,9 x 4,9	52	Longoria			
7 x 7	36	Alcala, El-Real, Salamanca			
7 x 7	46	El-Real, Salamanca			
7,2 x 7,2	18	Marble palace			
7,2 x 7,2	33	Linares			
7,2 x 7,2	36	Pro Stone, Villa Floridiana			
7,7 x 7,7	50	Floral			
8 x 8	33	Orsay			
8 x 8	50	Liria			
9,6 x 9,6	20	Pantheon			
9,6 x 9,6	22	Formiello			
9,6 x 9,6	25	Residence, Trianon, Sorbonne			
9,7 x 9,7	20	Parnassus			
9,8 x 9,8	30	Sansevero, Солapo, Laurito, Amalfi, Capri			
10 x 10	25	Loredan, Maronti, Capodimonte, Jardin de Monet			
14,5 x 14,5	34	Pomigliano			

## СЕРТИФИКАЦИЯ | CERTIFICATIONS



Различные серии керамического гранита KERAMA MARAZZI изготовлены, как минимум на 10%, из вторично используемого материала, благодаря чему была осуществлена добровольная сертификация продукта с привлечением независимой международной организации CERTIQUALITY.

Продукция полностью соответствует требованиям сертификации LEED (Leadership in Energy and Environmental Design) – всемирно признанной системы добровольной экологической сертификации, одной из ключевых в области энергетики и окружающей среды. Это является важным условием для использования сертифицированных серий KERAMA MARAZZI в проектах экологического, так называемого, «зелёного» строительства.

KERAMA MARAZZI является членом Совета по экологическому строительству (Green Building Council Russia), который способствует развитию всех аспектов строительства – от экологического проектирования до внедрения энергоэффективных технологий.

Various series of KERAMA MARAZZI porcelain gres contain at least 10% of recycled materials, thanks to this, voluntary product certification has been obtained with the help of an independent international quality certification body CERTIQUALITY.

The products satisfy completely the LEED requirements (Leadership in Energy and Environmental Design) - the internationally recognized system of voluntary ecological certification, one of the key systems in the energy and environmental field. This represents an essential condition when selecting KERAMA MARAZZI certified series for ecological or the so-called “green” building.

KERAMA MARAZZI is a member of Green Building Council Russia that facilitates the development of all construction process aspects – from ecological design to energy-saving technologies implementation.



Экологичный продукт  
Ecological product



Не образует дыма  
No toxic fumes



Не выделяет вредных веществ  
No hazardous emissions



Химическая стойкость  
Chemical resistance



Негорючий материал  
Non-flammable



Полная переработка  
Fully Recyclable



Leed  
 сертификация  
 Leadership in Energy  
 and Environmental  
 Design

**CERTIFICATO / CERTIFICATE**  
 N. P2181

SI CERTIFICA CHE IL PRODOTTO / WE HEREBY CERTIFY THAT THE PRODUCT  
**PIASTRELLE DI CERAMICA REALIZZATE CON MATERIALE RICICLATO**  
**CERAMIC TILES PRODUCED WITH RECYCLED MATERIALS**  
 (disegnati in allegato 1 / details in annex 1)

UNITS ORGANIZATION / OF THE ORGANIZATION  
**LLC KERAMA MARAZZI S.p.A.**  
**302024 Orel (Russia) - Via Italianskaya 5**  
 E CORFORMAL A / COMPLIES WITH  
**DT 55 ED 02 100915**

DOCUMENTO TECNICO PER LA CERTIFICAZIONE DI PRODOTTO RELATIVA A PRODOTTI  
 PER L'EDILIZIA CON PERCENTUALE INDICATA DI MATERIALE RICICLATO  
**PIASTRELLE DI CERAMICA E SEMILAVORATI DA UTILIZZARSI PER LA LORO PRODUZIONE**  
 TECHNICAL DOCUMENT FOR PRODUCT CERTIFICATION OF CONSTRUCTION PRODUCTS  
 WITH THE SPECIFIED PERCENTAGE OF RECYCLED MATERIAL  
**CERAMIC TILES AND SEMI-FINISHED TILES FOR THE PRODUCTION THEREOF**

CERTIFICAZIONE SOTTO LA RESPONSABILITÀ DELL'ENTITÀ  
 I / I certify (under my & my Entity's liability for such assignment) for myself (single)  
 (for ourselves as an entity) without the Entity's consent

A / PRESENTI CERTIFICAZIONE SI RISPONDE AL / I HEREBY CERTIFY (WITH MY ENTITY'S LIABILITY) THE CERTIFICATION IS COMPLETED BY ME (SINGLE)  
 THE CERTIFICATION IS MADE BY ME (SINGLE) WITHOUT THE ENTITY'S CONSENT

PRIMA EMISSIONE: 01/07/2014  
 PRIMO TERMINE: 08/02/2018  
 EMISSIONE CORRENTE: 08/02/2018  
 DATA DI SCADENZA: 15/07/2020

*Emilio Offici*  
 CERTQUALITY S.p.A.

CERTQUALITY S.p.A. ISTITUTO DI CERTIFICAZIONE DELLA QUALITÀ  
 Via S. Giuliano, 4 - 20123 Milano - Tel. 02/8943171 Fax 02/8943189 certqualita@certqualita.it - www.certqualita.it

**ALLEGATO AL CERTIFICATO / ENCLOSURE TO CERTIFICATE N. P2181**

SERIE DI PRODOTTO PIASTRELLE IN CERAMICA	MATERIALE RICICLATO / RECYCLED MATERIALS	
	% PRE-CONSUMO / PRE-CONSUMER	% POST-CONSUMO / POST-CONSUMER
Sublime	100	100
Arancio	100	100
Popolo	100	100
Legno	100	100
Utile	100	100
Sublime	100	100
Principe	100	100
Torino	100	100

A / PRESENTI ALLEGATO NOME E LA INTERESSI UNICO SE NON ACCOMPAGNATO DAL RELATIVO CERTIFICATO  
 THE NAME IS NOT VALID WITHOUT THE RELATIVE CERTIFICATE

PRIMA EMISSIONE: 01/07/2014  
 PRIMO TERMINE: 08/02/2018  
 EMISSIONE CORRENTE: 08/02/2018

*Emilio Offici*  
 CERTQUALITY S.p.A.

CERTQUALITY S.p.A. ISTITUTO DI CERTIFICAZIONE DELLA QUALITÀ  
 Via S. Giuliano, 4 - 20123 Milano - Tel. 02/8943171 Fax 02/8943189 certqualita@certqualita.it - www.certqualita.it

**ALLEGATO AL CERTIFICATO / ENCLOSURE TO CERTIFICATE N. P2181**

SERIE DI PRODOTTO PIASTRELLE IN CERAMICA	MATERIALE RICICLATO / RECYCLED MATERIALS	
	% PRE-CONSUMO / PRE-CONSUMER	% POST-CONSUMO / POST-CONSUMER
Arancio	100	100
Popolo	100	100
Legno	100	100
Utile	100	100
Sublime	100	100
Principe	100	100
Torino	100	100

A / PRESENTI ALLEGATO NOME E LA INTERESSI UNICO SE NON ACCOMPAGNATO DAL RELATIVO CERTIFICATO  
 THE NAME IS NOT VALID WITHOUT THE RELATIVE CERTIFICATE

PRIMA EMISSIONE: 01/07/2014  
 PRIMO TERMINE: 08/02/2018  
 EMISSIONE CORRENTE: 08/02/2018

*Emilio Offici*  
 CERTQUALITY S.p.A.

CERTQUALITY S.p.A. ISTITUTO DI CERTIFICAZIONE DELLA QUALITÀ  
 Via S. Giuliano, 4 - 20123 Milano - Tel. 02/8943171 Fax 02/8943189 certqualita@certqualita.it - www.certqualita.it



GREEN BUILDING COUNCIL  
 RUSSIA



**В 2013 году ведущий итальянский институт CERTIQUALITY (г. Милан) выдал сертификат CERTIQUALITY UNI-EN 14411 и знак соответствия KEYMARK 023 продукции KERAMA MARAZZI.** В рамках сертификации была проведена оценка контроля за соблюдением технологий производства (включая элементы системы управления качеством ISO 9001) на предприятиях в г. Орел и в пос. Малино (Московская область).

Сертификат CERTIQUALITY UNI-EN 14411:2016 и знак соответствия KEYMARK 023 подтверждают высокое качество продукции KERAMA MARAZZI, ее полное соответствие единым европейским нормативам и техническим характеристикам, а также безопасность для человека и окружающей среды.

Общеввропейский знак KEYMARK возник по инициативе CEN (Европейского комитета по стандартизации). KEYMARK – это маркировка продукта, основанная на системе сертификации независимой третьей стороной, подтверждающей соответствие продукта требованиям соответствующих европейских норм.

Знак присваивается по результатам:

- проведения испытаний продукта на соответствие требованиям европейских норм;
- оценки системы документации, на основании которой проводится выпуск и проверка продукции;
- проведения аудита на месте производства.

Так как KEYMARK является европейским знаком, все испытания проводятся в соответствии с действующими нормами EN. Достоинство KEYMARK очевидно: качество маркированных продуктов гарантировано по всей Европе, благодаря чему отпадает необходимость проведения дополнительных проверок и инспекций.

Сертификат предоставления права на использование маркировки CERTIQUALITY-UNI/CEN KEYMARK находится на сайте «Certiquality UNI EN 14411», LLC KERAMA MARAZZI.

Сертификат ГОСТ Р – документ, подтверждающий качество выпускаемой продукции и соответствие заявляемым стандартам и требованиям Российской Федерации.

Техническое свидетельство (ТС), выданное Министерством регионального развития Российской Федерации, подтверждает пригодность продукции KERAMA MARAZZI для облицовки наружных стен зданий и сооружений различного назначения, в том числе в конструкциях навесных фасадных систем для «видимого» способа крепления плит, на территории России.

**In 2013 the leading Italian institute Certiquality (Milan) issued the certificate CERTIQUALITY UNI - EN 14411 and the conformity mark KEYMARK 023 for KERAMA MARAZZI's products.** Within the framework of the certification, an evaluation of control of the compliance with the manufacturing technologies (including the elements of the quality management system ISO 9001) was carried out at the facilities of in the city of Orel and in the village of Malino (Moscow Region).

The certificate CERTIQUALITY UNI - EN 14411:2016 and the conformity mark KEYMARK 023 confirm the high quality of the products by KERAMA MARAZZI, their full conformity with the uniform European standards and technical specifications, as well as safety for humans and the environment.

The All-European mark KEYMARK came into being at the initiative of the CEN (the European Committee for Standardization). KEYMARK is product marking based on the system of certification by an independent third party which confirms the conformity of the product with the requirements of the respective European standards.

The mark is issued based on the results of:

- holding of the tests of the product for conformity with the requirements of the European standards;
- assessment of the documentation system which serves as the basis for the release and checking of the products;
- performance of an audit at the production site.

As long as KEYMARK is a European mark, all the tests are held in accordance with the existing standards of the EN. The advantage of KEYMARK is obvious: the quality of the marked products is guaranteed throughout Europe, which eliminates the necessity of carrying out supplemental checks and inspections.

Certificate of entitlement for the use of marking CERTIQUALITY-UNI/CEN KEYMARK is on the website «Certiquality UNI EN 14411», LLC KERAMA MARAZZI.

The GOST R Certificate is the document which confirms the quality of the products manufactured and compliance with the standards applied for and the requirements of the Russian Federation.

The Technical Approval (TA) issued by the Ministry of Regional Development of the Russian Federation confirms the suitability of KERAMA MARAZZI's products for cladding of outer walls of buildings and structures for various purposes, including the structures of curtain wall systems for the "visible" method of fastening of slabs, within the territory of Russia.









# РЕГИОНАЛЬНЫЕ ПОДРАЗДЕЛЕНИЯ ГРУППЫ KERAMA MARAZZI | REGIONAL OFFICES OF KERAMA MARAZZI GROUP

## КЕРАМА ЦЕНТР

• Москва (495) 795 00 85, 795 00 45, 795 30 60  
E-mail: info@kerama-marazzi.ru

## БАЛТКЕРАМА

• Санкт-Петербург (812) 655 62 15, 655 62 16  
E-mail: spbinfo@kerama-marazzi.ru

## ВОЛГА-КЕРАМА

• Самара (846) 379 40 56  
E-mail: volgainfo@kerama-marazzi.ru  
• Тольятти (8482) 55 80 32  
E-mail: togliattiinfo@kerama-marazzi.ru  
• Ульяновск (8422) 59 29 07  
E-mail: ulyanovskinfo@kerama-marazzi.ru  
• Оренбург (3532) 43 09 11  
E-mail: orenburginfo@kerama-marazzi.ru

## КОМПАНИЯ ДОН-КЕРАМА

• Ростов-на-Дону (863) 299 45 99, 303 03 23  
E-mail: doninfo@kerama-marazzi.ru

## ЕНИСЕЙ-КЕРАМА

• Красноярск (391) 275 20 43, 275 20 44, 275 20 45  
E-mail: eniseiinfo@kerama-marazzi.ru

## ИРКУТСК-КЕРАМА

• Иркутск (3952) 500 531  
E-mail: irkutskinfo@kerama-marazzi.ru

## КЕРАМА-ВОЛГОГРАД

• Волгоград (8442) 76 39 84, 76 39 85  
E-mail: volgogradinfo@kerama-marazzi.ru

## КЕРАМА-ЕКАТЕРИНБУРГ

• Екатеринбург (343) 342 04 05, 342 25 00  
E-mail: ekaterinburginfo@kerama-marazzi.ru  
• Челябинск (351) 220-33-23  
E-mail: ekaterinburginfo@kerama-marazzi.ru

## КЕРАМА-ЗОЛОТОЕ КОЛЬЦО

• Ярославль (4852) 59 36 29  
E-mail: info.goldenring@kerama-marazzi.ru

## КЕРАМА-ЗОЛОТОЕ КОЛЬЦО ОП НИЖНИЙ НОВГОРОД

• Нижний Новгород (831) 265 36 38  
E-mail: info.goldenring@kerama-marazzi.ru

## КЕРАМА-КМВ

• Пятигорск (8793) 36 73 36  
E-mail: kmvinfo@kerama-marazzi.ru

## КЕРАМА-КМВ ОП КРАСНОДАР

• Краснодар (861) 203 00 33  
E-mail: krasnodar\_info@kerama-marazzi.ru

## КЕРАМА-КРЫМ

• Симферополь (3652) 500 860  
E-mail: crimeainfo@kerama-marazzi.ru

## КЕРАМА-ПЕРМЬ

• Пермь (342) 212 75 61, 212 78 61  
E-mail: perminfo@kerama-marazzi.ru

## КЕРАМА-СОЧИ

• Сочи (862) 255 96 65, 253 95 08  
E-mail: info\_sochi@kerama-marazzi.ru

## КЕРАМА МАРАЦЦИ УКРАИНА

• Киев (10 380 44) 593 50 01, 593 50 02  
E-mail: krayinfo@kerama-marazzi.ua

## ОКА-КЕРАМА

• Орел (4862) 200 500, 200 502  
E-mail: oka\_sk@kerama-marazzi.ru

## ПРЕДСТАВИТЕЛЬСТВО KERAMA MARAZZI В РЕСПУБЛИКЕ КАЗАХСТАН

• Нур-Султан (7172) 55 05 30, (775) 222 52 52  
E-mail: info@kerama-marazzi.kz

## СИБИРЬ-КЕРАМА

• Новосибирск (383) 335 85 15, 335 85 16  
E-mail: sibirinfo@kerama-marazzi.ru  
• Омск (3812) 62 78 79  
E-mail: omskinfo@kerama-marazzi.ru

## УФА-КЕРАМА

• Уфа (347) 246 10 17, 246 10 18, 216 35 87  
E-mail: ufainfo@kerama-marazzi.ru

## ЮГРА-КЕРАМА

• Тюмень (3452) 38 52 00  
E-mail: tyumeninfo@kerama-marazzi.ru

## КЕРАМА BALTICS

• Riga, Latvia (00 371) 67 795 261, 67 795 260  
E-mail: balticsinfo@kerama-marazzi.com

В настоящем каталоге представлен керамический гранит, произведенный на заводах ООО «КЕРАМА МАРАЦЦИ». Предприятия расположены в г. Орел (ул. Итальянская, 5) и в Московской области (Ступинский район, пос. Малино, гл. путь ж/д Бекасово-Воскресенск, 336 км, вл. 3, стр. 1). Производитель оставляет за собой право в любой момент и без предварительного предупреждения изменить приводимые в данном каталоге сведения и технические характеристики, которые не должны рассматриваться как безусловно обязательные. Специфика процесса обжига керамических материалов может привести к изменению веса, цвета и размеров. Иллюстративный материал является эскизным предложением. Ответственность за правильность расчетов несет мастер, выполняющий работы. Цвет иллюстративного материала максимально приближен к реальности, в степени, допустимой для офсетной печати. Средний вес приведен для общего информирования потребителей. Фактический вес может отличаться от указанного в зависимости от артикулов, типа поверхности, использованной глазури и т.п.

This catalogue presents the porcelain gres collections, produced by LLC "KERAMA MARAZZI". The plants located in Orel (Italianskaya, 5) and Moscow region (3/1, 336 km of Bekasovo-Voskresensk main line, Stupino district, Malino). The producer reserves the right at any time and without prior notice to change the information and technical characteristics given in this catalogue, none of which are to be considered legally binding. Weight, colours and dimensions are subject to normal variations resulting from the ceramic firing process. The illustrative material is a sketch. It is the responsibility of a master laying tiles to supply measurements and quantities required. Within the limits of printed material, the colours and aesthetic features of products illustrated correspond as closely as possible to those of the actual products. Average weight is shown for general information. Actual weight can vary depending on particular article, tile surface, glaze used etc.





**KERAMA MARAZZI**

[kerama-marazzi.com](http://kerama-marazzi.com)

